

Nye Rikshospitalet		
Særmøte Rokade C1: Bygg B2, 4. et. Dialyse og ny		
Dato/tid: 07.12.2023 15:30	Lokasjon: RH Bergvillaen	
Ansvarlig Thea Ekren Koren		Klassifiseringskode
Beskrivelse I henhold til mandat for medvirkning Rokade C1		Neste møte i serien
Agenda		
001 <input type="checkbox"/>	Velkommen og presentasjon Vedlagt finner du saksunderlag for særmøte Rokade C1: Bygg B2, 4. et. Dialyse og nyrelab, 7. desember. møte er delt i to deler kl. 15.30-16.10 - dialyse kl. 16.10 til 16.30 - nyrelab Hensikten med møte er å få verifisert at innplasseringen av nytt byggpåvirkende utstyr er planlagt på riktig sted i rommet, for å sikre flyt og funksjon.	
002 <input type="checkbox"/>	Arbeidslogg fra møter 06.09.23 Denne arbeidsloggen er sendt til deltakere i møtet 14.09.23 fra OUS-stab. Det ble gjennomgått flyter i eget møte med funksjonsområdet 22.09.23. Det ble gjennomført særmøte om dialysesøyler 11.10.23. HSØ-PO Presenterer nytt forslag til dialysesøyler. Besluttet i møtet: 1. Sengeplassering: Snu den ene sengen i behandlings rommet mot arbeidsrommet slik at den blir vinklet på lik linje med de andre sengene. Flytte dialysesøylen ved denne sengen til den andre døren i rommet. 2. Sluk: Er nå prosjektert 2 sluk i rommet. Dette er ok for fagmiljøet så lenge det er godkjent av VVS. 3. Dialysesøyler i behandlingsrom: Må ha mer detaljer for spesifisering av søyler. Må få bekreftet plassering på tegning. Uttak fra siden eller i front på søylene er viktig for å si noe om funksjonell plassering. 4. Dialysesøyler i verksted: Ønsket løsning er søyler mot vindusrekken. Skap mot korridor. Slik det er i tegning vist på møtet. 5. Sprit: Trenger ikke nødvendigvis like stort spritskap. Eva sjekker ca. literbehov. Arbeidslogg Særmøte Rokade C1 Bygg B2 4. et. Dialyse og nyrelab 06.09.23.pdf	
003 <input type="checkbox"/>	Gjennomgang av vedlagte tegninger - spørsmål og avklaringer som de prosjekterende eller gruppen har i forhold til løsningene Arkitekt presenterer og forklarer det som er endret siden forrige møte. HOVEDPLANER_2024.01.23.pdf 112B421 - PLANTEGNING 4.ETG.pdf SKJEMA_ROM_2023.12.08.pdf	

004

Spørsmål fra de prosjekterende ved arkitekt, RIV og utstyrsrådgiver vil gjennomgås



Christine presenterer utstyr og status - hun oversender excelarket hun har utarbeidet til Kristian Heldal og Eva Margrete Sjøholm etter møtet.

bestilt to sentrefuger overflyttes og endo får to nye, de er bestilt.

60x 60 varmeskap

Instrumentvaskemaskiner - bestilt, avventer levering, minst mulig

Isbitmaskin - 345x520x635 Bredde, dybde og høyde - knust is.

Medisinkjøleskap flyttes

Oppgave lages liste og dette oversendes til nyrelab.

Ultrafryser bestille og ha på SD anlegg.

Frist for avtalen, krav for anskaffelser - logistikk.

Fremdrift - innvendig , det rives til uke 2. Ferdigstilling av området for overtakelse august. midten av juni. De ønsker planlegging av innflytting.

Stikkord fra diskusjonen

Nyrelab:

benk med kum

kjemikalieskap

Isbiter

Bokser og lagerhyller litt dype hyller over fryseboks

Kjøleskap bytter mot vest for skap flyttes, avtrekk på plassen mot vinduet

Øy blir flyttet 60 cm

Benk mot dør underskuffer og overskap kjøkken.

3 kasse bakke skap mot vest.

Fax på benk 2 datapunkt

telefon - innplassering

Fendring

Romskjema sendes ut

07 des 2023 **Martin Lieungh**

Utstyr

Det gis informasjon om hvilket utstyr som skal medflyttes fra eksisterende lokaler og hvilket utstyr som anskaffes nytt som del av prosjektet

20 des 2023

RUT tar direkte kontakt med Seksjonsledere på seksjonene. Navn oversendt ved e-post. (Martin Lieungh)

07 des 2023 **Martin Lieungh**

Punktavsug

Det er prosjektert 3 punktavsugsarmer i B2 plan 4.

i. 1. B2.4036 Verksted Dialyse – For loddeavsug ved arbeidsbenken i verkstedet.

ii. 2. B2.4038 Lager, vask, sentrifuge mm for Nyrelab – Er punktavsug for håndtering kjemikalier på benk, som vanligvis står oppbevart i skapet under benk?

iii. 3. B2.4046 Nyrelab, ved labbenk. Er punktavsug for avtrekk fra et labutstyr eller håndtering av kjemikalier på benk, i såfall hvilket utstyr/ kjemikalier ?

07 des 2023

Punktavsug flyttes med og plassering OK. (Thea Ekren Koren)

07 des 2023 **Martin Lieungh**

Kjmeikalieskap

I B2. rom 4038, er det planlagt for kjemikalieskap, hvor mange liter av hvilke kjemikalier skulle inn i kjemikalieskap? Det skal være brannsikkert står det i modellen, kan gruppen svare på størrelsen og kravet til skapet?

	<p>07 des 2023 <i>Sprit, propanol og isopropanol 5 x1 liter. Gult vanlig under benk (Thea Ekren Koren)</i></p>
<p>005 <input type="checkbox"/></p>	<p>Status fremdrift rivearbeid startet og byggeplass er etablert. Juni 2024 avvikles område som byggeplass.</p>
<p>006 <input type="checkbox"/></p>	<p>Informasjon om OUS mottaksprosjekt og status slutfaseplaner Lorang Aastorp presenterer seg og informerer om mottaksprosjektet i OUS for Rokade C1</p>
<p>007 <input type="checkbox"/></p>	<p>Utstyr presentasjon fra Kristine i møte med dialyse 16 nye dialysemaskiner - Vingmed skal levere. Konsentrat anlegg Vannrenseanlegg Dekontaminator og spyledekontaminator - isolat Gjennomgående dekontaminator Sikkerhetsbenk Blodgassmaskin - deler med andre (Informasjon om driftskostnad - forbruksmateriell ble gitt).</p> <p>Stikkord fra innspill og avklaringer Skap for sterile produkter Gjennomstikkskap, lite for bekken Kjøleskap medisinerom - avklart fryser under benk i kjøkken Det skal avklare tidspunkt for overtakelse og levering, opplæring Dyrke vannprøvetider, sykehusets system så må siste vannprøve leveres ca. 10 juni 2024, her må det utarbeides plan for denne prosessen.</p> <p><u>07 des 2023</u> Martin Lieungh frist: 15 des 2023 Blodgassmaskin sambruk med KLM Det avklares internt i OUS at dialyse med ny innplassering av funksjonsområdet - B2. etasje 4. 21 des 2023 <i>Dette er avklart med avdelingsleder ved Avdeling for medisinsk biokjemi, OUS. (Martin Lieungh)</i></p>
<p>008 <input type="checkbox"/></p>	<p>Eventuelt</p>
<p>009 <input type="checkbox"/></p>	
<p>Eksterne deltagere (avhuket = tilstede)</p> <p><input type="checkbox"/> ,</p>	

Arbeidslogg Særmøte Rokade C1: Bygg B2, 4. et. Dialyse og nyrelab 06. september 2023

Innhold – se vedlegg (underlag)

Deltakere:

B2 Dialyse og Nyrelab.			
Klinikk	Deltaker	Funksjon	Tilstede
DST, Nye OUS	Martin Lieungh	Fagkoordinator	Ja
KIT, ATX/Nyremed	Kristian Heldal	Fagperson, seksjonsleder	Ja
KIT, ATX/Dialyseenhet	Eva Margrete Sjøholm	Fagperson, seksjonsleder	Ja
TIK, seksjon for service og forvaltning MTU	Sune Elshaug	Fagperson	Ja
KIT, ATX/Nyrelab	Anders Åsberg	Fagperson	Ja
KIT, ATX/Nyrelab	Helga Grimstad Sørhøy	Verneombud	Ja
KIT, Dialyseenhet	Emilie Ekornesvåg Larsen	Tillitsvalgt, NSF	Ja
KRN, RLR/Seksjon for intervensjonsradiologi	Rune Andersen	Tillitsvalgt, DNLF	Nei
KIT, ATX/Dialyseenhet	Guro Strupstad Seeland	Verneombud	Ja
	Liv Bråten	?	Ja
	Rune Berglien	Brukerrepresentant	Ja
	Elisabeth	Nyrelab	Ja
Prosjektverneombud	Per Oddvar Synnes	Verneombud	Ja
Bedriftshelsetjenesten	Marit Kvernmoen	BHT	Ja
Prosjekterende HSØ PO	Michael Geyer	ARK	Ja
Prosjekterende HSØ PO	Unni Aune	RIV	Ja
HSØ PO	Thea Koren	Områdeleder samhandling NRH, referent	Ja
HSØ PO	Stian Ilebrekke	Områdeleder U8, Rokade C1	Ja
HSØ PO	Erlend Solvang	Prosjektleder Rokade C1	Ja

Arbeidslogg fra møtet

1. Innkalling godkjent og presentasjon av deltakere i møtet
2. Vaktrom med ekspedisjon i dialyseområdet
 - a. Dette er en fast arbeidsplass som gjennom tidligere medvirkning er planlagt med krav om å kunne være møtepunkt for pasienter som ankommer til dialyseområdet. Det skal være godt utsyn til korridor og ligge tett på behandlingsrommene der pasienter oppholder seg. Dagslyskravet er ikke ivaretatt fullt ut, men det er indirekte dagslys til arbeidsplassen fra to sider, både fra vest og øst. Løsningen og kravet til plassering er som ønsket og gruppen mener dette er god plassering, og deltakere i gruppen ønsker å søke fravik på dagslyskravet for denne arbeidsplassen. **Etterskrift:**

det er gitt tilbakemelding fra avdelingen at de som skal jobbe i dette rommet ønsker denne løsningen, egen e-post sendt etter møtet.

- b. Rommet skal ikke ha servant
 - c. Rommet skal tilrettelegges for at det i bakkant kan være en drop-in plass for å kunne gjøre oppslag eller notere i PC.
 - d. Rommet skal for den faste arbeidsplassene ha hev/senk skrivebord, eller det de har i eksisterende rom i avdelingen de er i dag.
 - e. ARK legger inn så mye glass som mulig også i vegg mot øst.
 - f. Skrankefunksjonen er kun for kommunikasjon og det må ikke være universell utformet skranke, kun en luke er ønsket. Denne vil ikke ivareta lydkravet mot korridor, det mener særmøtet er OK. Døren benyttes om pasienter skal møtes eller få fysisk hjelp utover kommunikasjon.
3. Kjøkken
- a. Gruppen gir tilbakemelding om at de må ha høyt kjøleskap med frysenskap integrert
 - b. Det må være avfallssystem som også inkluderer matavfall
 - c. Det må kunne kokes kaffe og te
 - d. Det må være isbitmaskin
 - e. Kjøkken er ikke fast arbeidsplass, men assistent jobber inn og ut av området til ulike tider
4. Gruppen var godt forberedt og hadde forberedt mange flyter og innspill til materialet som var utsendt. Det ble kort tid å gjennomgå alle innspill. Det settes opp nytt særmøte for å gjennomgå innspill til rom og utstyr. **Etterskrift: Det er innkalt til særmøte 22.09.23 timers møte for Dialyse og nyrelab.**
5. Det er planlagt å rive i arealene fra november 2023 og planlagt innflytting er høst 2024
6. Nyrelaboratoriet og gjennomgang av rom som var sendt ut for gjennomgang, her var gruppen godt forberedt og det ble liten tid for å gjennomgå alle innspill fra deltakere. Det ble avtalt at vi innkaller til ekstra særmøte for gjennomgang av deres innspill. **Etterskrift: Det er innkalt til særmøte 22.09.23 timers møte for Dialyse og nyrelab.**



- ALLE MÅL SKAL KONTROLLERES PÅ PLESS
- Tegningsoverlapp
 - Ikke del av prosjektet
 - Nye innervegger
 - Eksist. innervegger
 - Nye dører
 - Eksist. dører
 - Eksist. dør gjenbrukes
 - Spikerslag
 - Fendring

GULVTYPER VISES PÅ GULVPLAN: 112B422
 SKJEMA GLASSFELT: 12CB401
 12CB402
 12CB403
 SKJEMA LYDABSORBENT PÅ VEGG: 12CB408
 SKJEMA PRINSIPP FLIS I TOAL: 12CB411

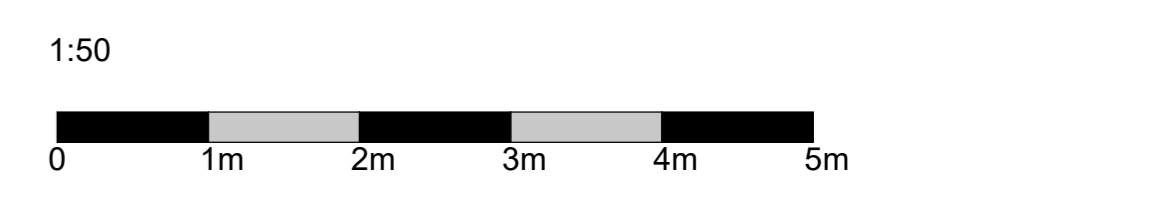

A03	REV. ARBEIDSTEGNING	GU/SF	MG	19.01.24	
A02	REV. ARBEIDSTEGNING	GU/SF	MG	13.12.23	
A01	ARBEIDSTEGNING	GU/SF	MG	03.11.23	
REV.	REVISJONEN GJELDER	SSGN	KONT	GOODKJ	DATO

ERSTATTER TEGN NR.:	X.REF.:			
TEGNINGSBLADE:	FILENOM: 122B451			
DISPLIN:	FAG:	AVSN:	LØPENUM:	REV:
ARK	122B451			A03
	TYPE:	ETG:		

Rokade C1, Ombygging B2
 OMBYGGING BYGN.AVSN.B2, 4.ETG.
 DIALYSE
 PLANTEGNING 51

FASE / PROSJEKTBEKRIVELSE	RIS SAKNEN SPOR
ARBEIDSTEGNING	R85

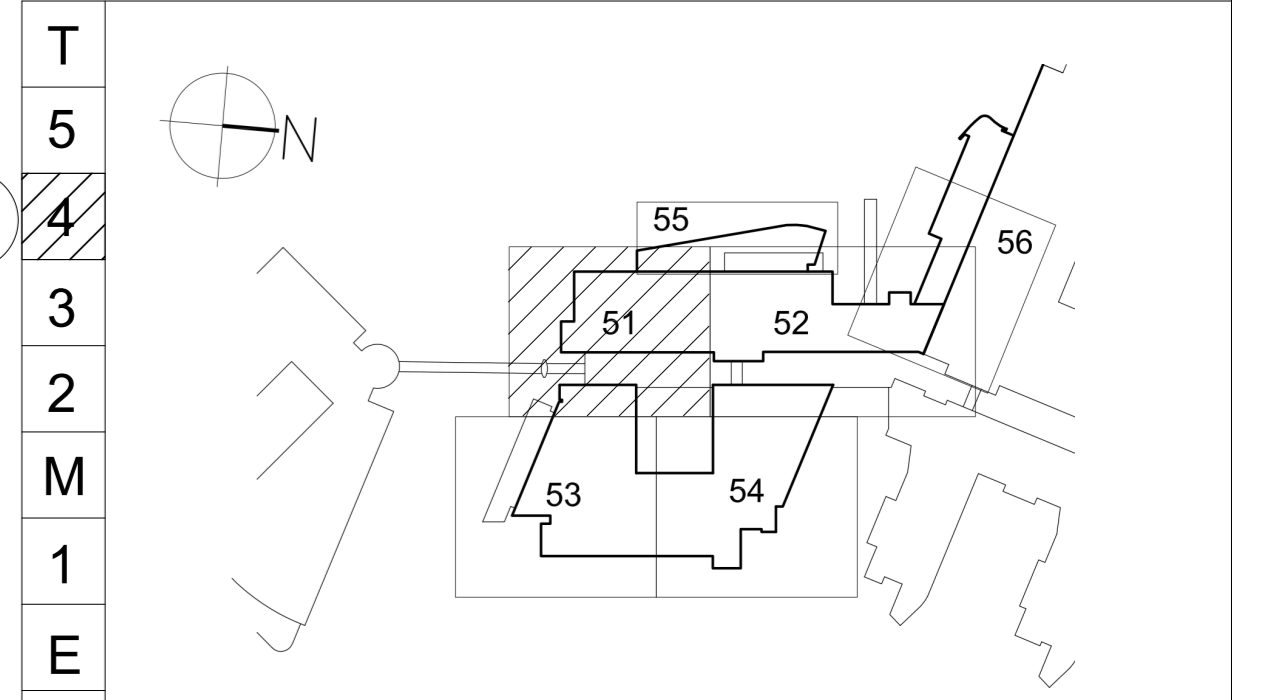

BYGGHERRE:
 RIKSHOSPITALET
 G.NR. 42 / B.NR. 221
 SOGNSVANNSEIEN 20, 0372 OSLO

ARK: RATIO arkitekt AS - DRAMMENVEIEN 130 C1, 0277 OSLO
 RIB: COV/AS - OTTO NIELSENS VEG 12, 7052 TRONDHEIM
 REV: NORCONSULT AS - VESTFJORDS GT. 4 1338 SANDVIKA
 RIE: COV/AS - KAPPEVEIEN 2, 0579 OSLO

Ratio Drammenveien 130 C1
 NO-0277 OSLO - TEL: +47 41 52 11 11

SAKSNR:	ARKV.NR:	TEGN. AV:	GR. LED:	DATO OPPR.:	DATO REV.:	PAPIRFORMAT:
R85		SF/GJ		24.04.23	19.01.24	A0
DISPLIN:	FAG:	AVSN:	LØPENUM:			MALESTOR:
ARK	122B451					1 : 50
	TYPE:	ETG:				



- ALLE MÅL SKAL KONTROLLERES PÅ Plass
- Tegningsoverlapp
 - Ikke del av prosjektet
 - Nye innervegger
 - Eksist. innervegger
 - Nye dører
 - Eksist. dører
 - Eksist. dør gjenbrukes
 - Spikerslag
 - Fendring

GULVTYPER VISES PÅ GULVPLAN: 112B422
 SKJEMA GLASSFELT: 12CB401
 12CB402
 12CB403
 SKJEMA LYDABSORBENT PÅ VEGG: 12CB408
 SKJEMA PRINSIPP FLIS I TOAL: 12CB411

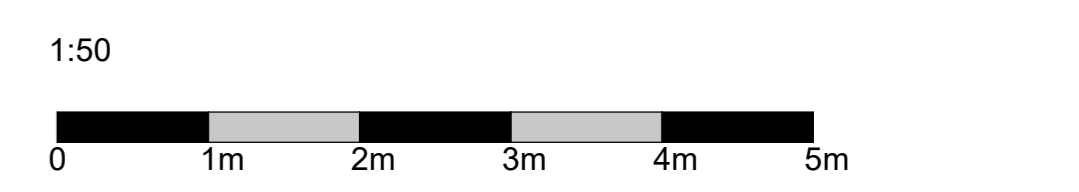

A02	REV	ARBEIDSTEGNING	GLS/F	MG	19.01.24	
A01	REV	ARBEIDSTEGNING	GLS/F	MG	03.11.23	
REV	REV	REVISJONEN GJELDER	SSGN	KONT	GDOKUJ	DATO

ERSTATTER TEGN NR.: X.REF:

TEGNINGSBLADE: FILNOMR: 122B452

DISPLN	FAG	AVEN	LØPENE	REV
ARK	122B452			A02
	TYPE	ETG.		

Rokade C1, Ombygging B2
 OMBYGGING BYGN.AVSN.B2, 4.ETG.
 DIALYSE
 PLANTEGNING
 PLANTEGNING 52

FASE / PROSJEKTBESKRIVELSE: ARBEIDSTEGNING R85 RIV SANNV SPOR

T	
5	
4	
3	
2	

BYGGHERRE:
 RIKSHOSPITALET
 G.NR. 42 / B.NR. 221
 SOGNSVANNSEIEN 20, 0372 OSLO

Oslo universitetssykehus

ARK: RATIO arkitektur AS - DRAMMENVEIEN 130 C1, 0277 OSLO
 RIB: COVI AS - OTTO NIELSENS VEG 12, 7052 TRONDHEIM
 REV: NORCONSLUT AS - VESTFJORDS GT. 4 1328 SANDVIKA
 RIE: COVI AS - KARPVEIEN 2, 0579 OSLO

Ratio Dokumentnummer 130 C1
 R-037 OSLO - 41-41 52 11 11

SARSNR:	ARKVNR:	TEGN. AV:	GR. LED:	DATO OPPR.:	DATO REV.:	PAPIRFORMAT:
R85	R85	SF/GJ	LJ/PENR	24.04.23	19.01.24	A0
DISPLN:	FAG:	AVEN:	LØPENE:		REV:	
ARK	122B452				A02	
	TYPE:	ETG.				

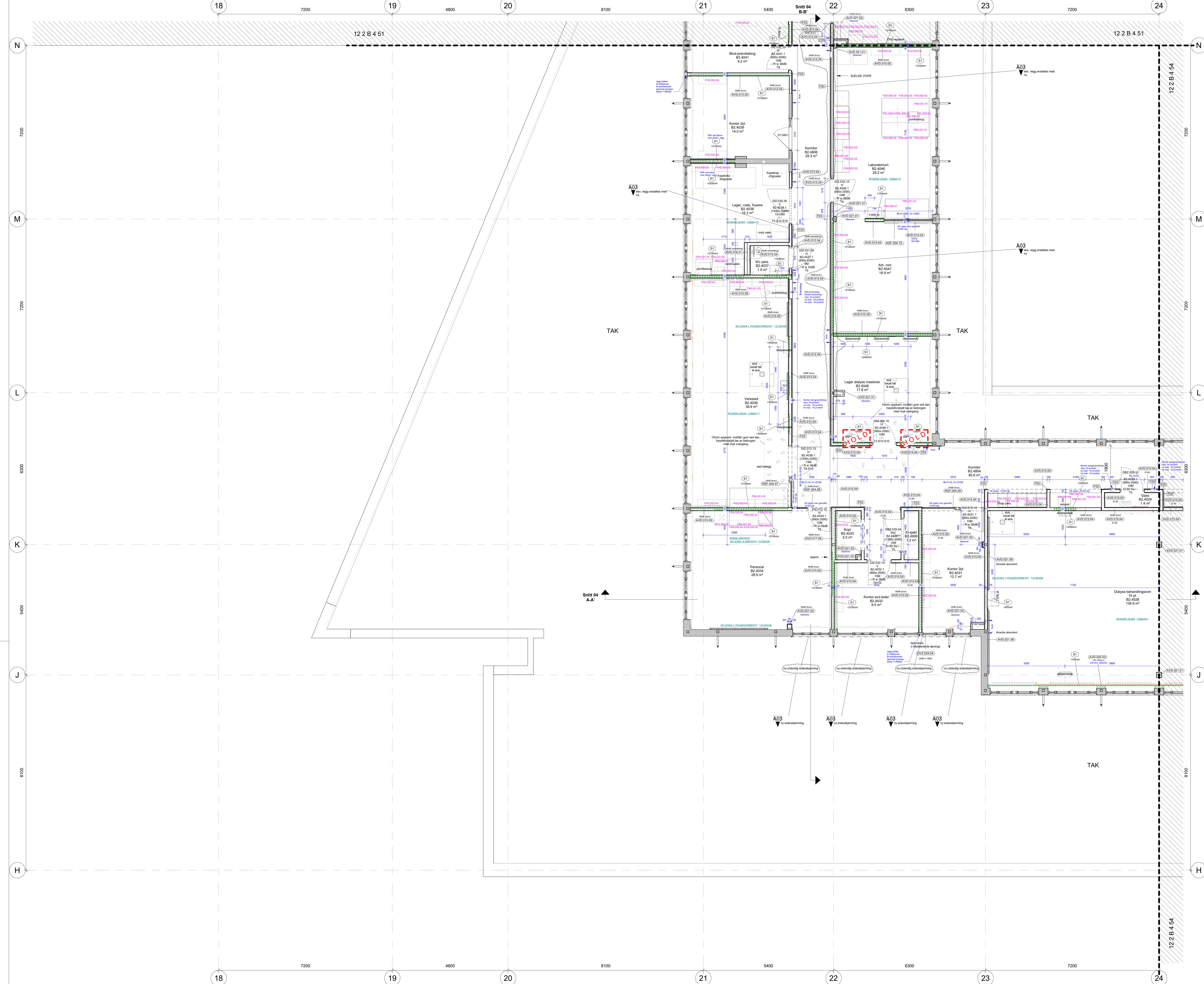

- ALLE MÅL SKAL KONTROLLERES PÅ PLESS
- Tegningsoverlapp
 - Ikke del av prosjektet
 - Nye innervegger
 - Eksist. innervegger
 - Nye dører
 - Eksist. dører
 - Eksist. dør gjenbrukes
 - Spikerslag
 - Fending
- GULVTYPER VISES PÅ GULVPLAN: 112CB22
 SKJEMA GLASSFELT: 12CB401
 12CB402
 12CB403
 SKJEMA LYDABSORBENT PÅ VEGG: 12CB408
 SKJEMA PRINSIPP FLIS I TOAL: 12CB411

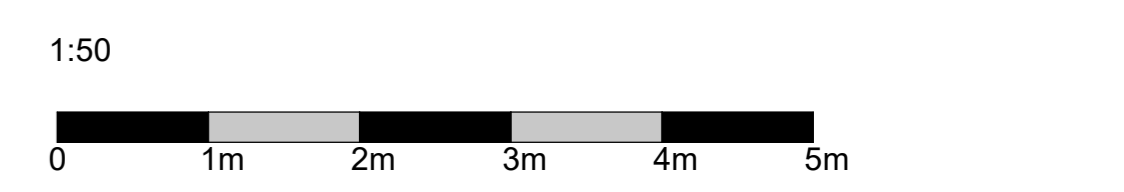

A03	REV. ARBEIDSTEGNING	GSJF	MG	23.01.24	
A02	REV. ARBEIDSTEGNING	GSJF	MG	13.12.23	
A01	ARBEIDSTEGNING	GSJF	MG	03.11.23	
REV.	REVISJONEN GJELDER	SSGN	KONT	GOODK	DATO

ERSTATTER TEGN NR.:		X.REF.:	
TEGNINGSLISTE:	FILENOM:	122B453	
DISPLN:	FAG:	AVEN:	LØPENR.:
ARK 122B453			
TYPE:	ETG.:		REV.:
			A03

Rokade C1, Ombygging B2
 OMBYGGING BYGN.AVSN.B2, 4.ETG.
 DIALYSE
 PLANTEGNING
 PLANTEGNING 53

FASE / PROSJEKTBEKREFTELSE: ARBEIDSTEGNING R85

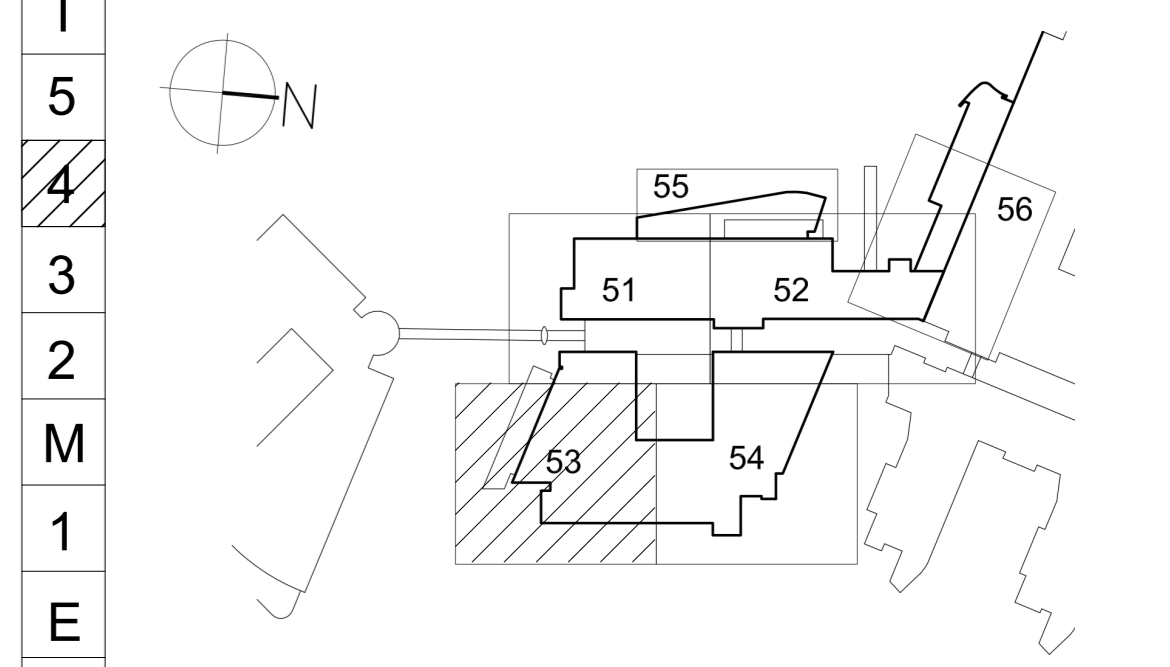

BYGGHERRE: RIKSHOSPITALET
 G.NR. 42 / B.NR. 221
 SOGNSVANNVEIEN 20, 0372 OSLO

ARK: RATIO arkitektur AS - DRAMMENVEIEN 130 C1, 0277 OSLO
 RIB: COWI AS - OTTO NIELSENS VEG 12, 7052 TRONDHEIM
 RIV: NORCONSULT AS - VESTFJORDS GT. 4 1338 SANDVIKA
 RIE: COWI AS - KAPPEVEIEN 2, 0579 OSLO

Ratio Drammensveien 130 C1
N: 0277 OSLO TEL: 41 52 11 11

SAKSNR:	ARKV.NR.:	TEGN. AV.:	GR. LED.:	DATO OPPR.:	DATO REV.:	PAPIRFORMAT:
R85		SF/GJ		24.04.23	23.01.24	A0
DISPLN:	FAG:	AVEN:	LØPENR.:	REV.:		
ARK 122B453				A03		
TYPE:	ETG.:					

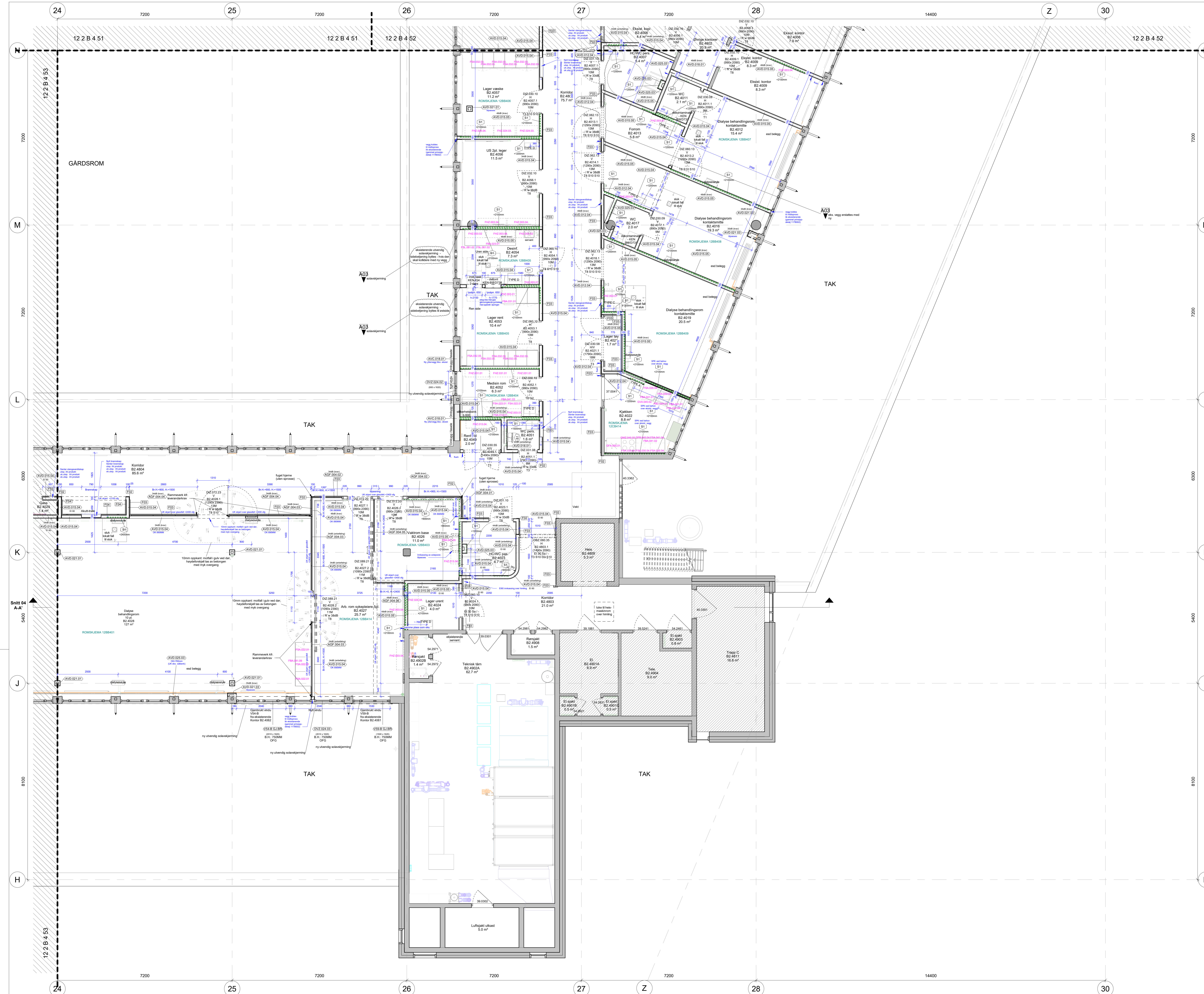

ALLE MÅL SKAL KONTROLLERES PÅ PLESS

- Tegningsoverlapp
- Ikke del av prosjektet
- Nye innervegger
- Eksist. innervegger
- Nye dører
- Eksist. dører
- Eksist. dør gjenbrukes
- Spikerslag
- Fending

GULVTYPER VISES PÅ GULVPLAN: 112B422
 SKJEMA GLASSFELT: 12CB401
 12CB402
 12CB403
 SKJEMA LYDABSORBENT PÅ VEGG: 12CB408
 SKJEMA PRINSIPP FLIS I TOAL: 12CB411

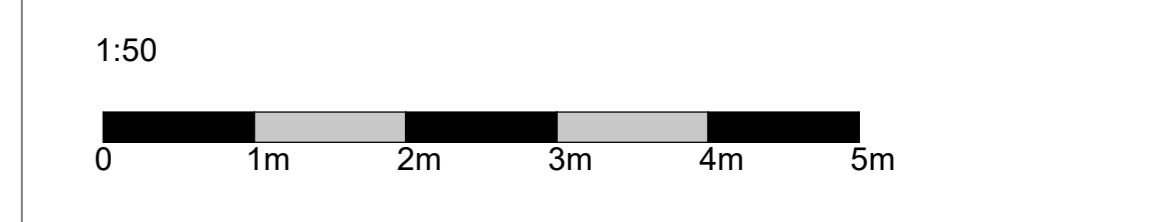

A03	REV. ARBEIDSTEGNING	GSJF	MG	19.01.24	
A02	REV. ARBEIDSTEGNING	GSJF	MG	13.12.23	
A01	ARBEIDSTEGNING	GSJF	MG	03.11.23	
REV.	REVISJONEN GJELDER	SSGN	KONT	GOODKJ	DATO

ERSTATTER TEGN NR.:	X.REF.:
TEGNINGSLISTE:	FILENOM: 122B454
DISPLAN: ARK 122B454	REV. A03
BYGN.:	BYGN.:
TYPE:	ETG.:

Rokade C1, Ombygging B2
 OMBYGGING BYGN.AVSN.B2, 4.ETG.
 DIALYSE
 PLANTEGNING
 PLANTEGNING 54

FASE / PROSJEKTBESKRIVELSE: ARBEIDSTEGNING R85

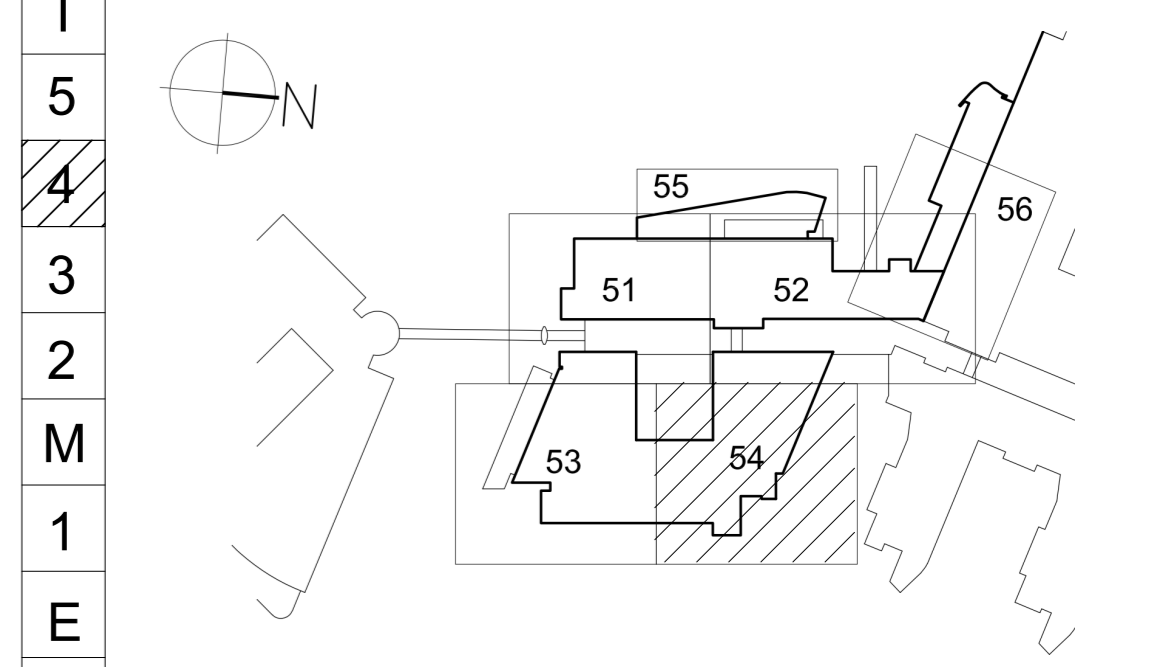

BYGGHERRE: RIKSHOSPITALET G.NR. 42 / B.NR. 221 SOGNSVANNSVEN 20, 0372 OSLO

ARK: RATIO arkitektur AS - DRAMMENSVEIEN 135 C1, 0277 OSLO

RIB: COWI AS - OTTO NIELSENS VEG 12, 7052 TRONDHEIM

REV: NORCONSLUT AS - VESTFJORDS GT. 4 1338 SANDVIKA

RIE: COWI AS - KAPPEVINGEN 2, 0579 OSLO

Ratio Drømtorshavn 130 C1 N: 0277 OSLO Tlf: 41 52 11 11

SAKSNR:	ARKV.NR.:	TEGN. AV.:	GR. LED.:	DATO OPPR.:	DATO REV.:	PAPIRFORMAT AD MALESTOR.:
R85		SF/GJ		24.04.23	19.01.24	1:50
DISPLAN:	FAG:	AVEN. / LØPENE:				REV.:
ARK 122B454						A03

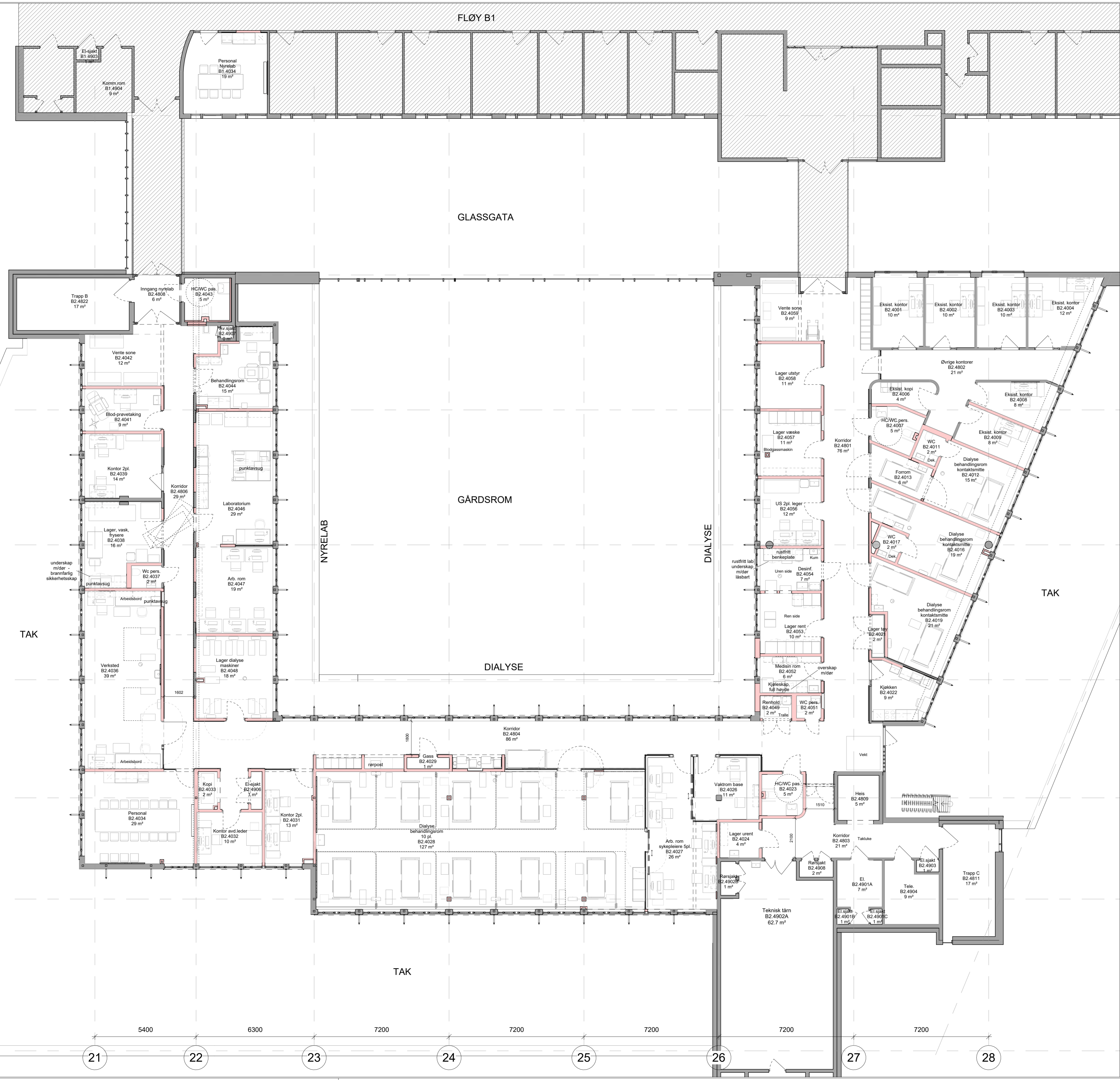

- Nye innervegger
- Eksist. innervegger
- Nye dører
- Eksist. dører

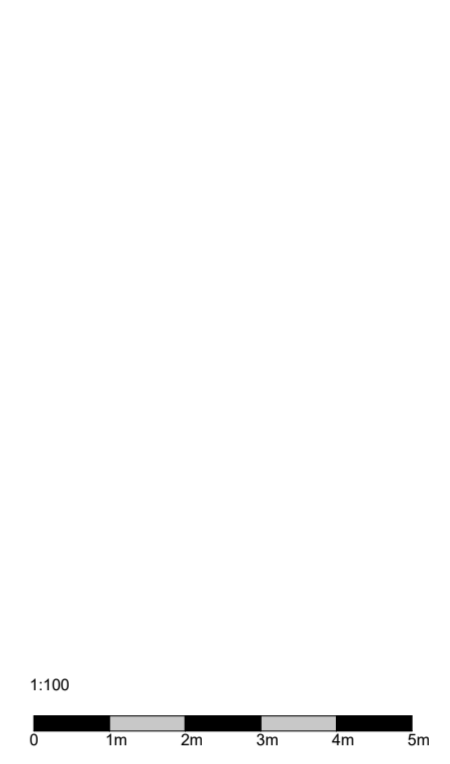

A02	REV. UNDERLAG MEDVIRKNING	GJ/SF	MG	08.12.23
A01	ARBEIDSTEGNING	GJ/SF	MG	03.11.23
REV	REVISJONEN GJELDER	SIGN	KONT GODKJ	DATO

ERSTATTER TEGN NR. :		X REF.:	
TEGNINGSLISTE:		FILNAVN: 112B421	
DISIPLIN	FAG	AVSN.	LØPENR.
ARK	112B421		
	TYPE	ETG.	REV. A02

Rokade C1, Ombygging B2
PLANTEGNING 4.ETG
OMBYGGING BYGN.AVSN.B2, 4. ETG.
DIALYSE

FASE / PROSJEKTBEKRIVELSE	RH SAKNR/ SPOR
ARBEIDSTEGNING	R85

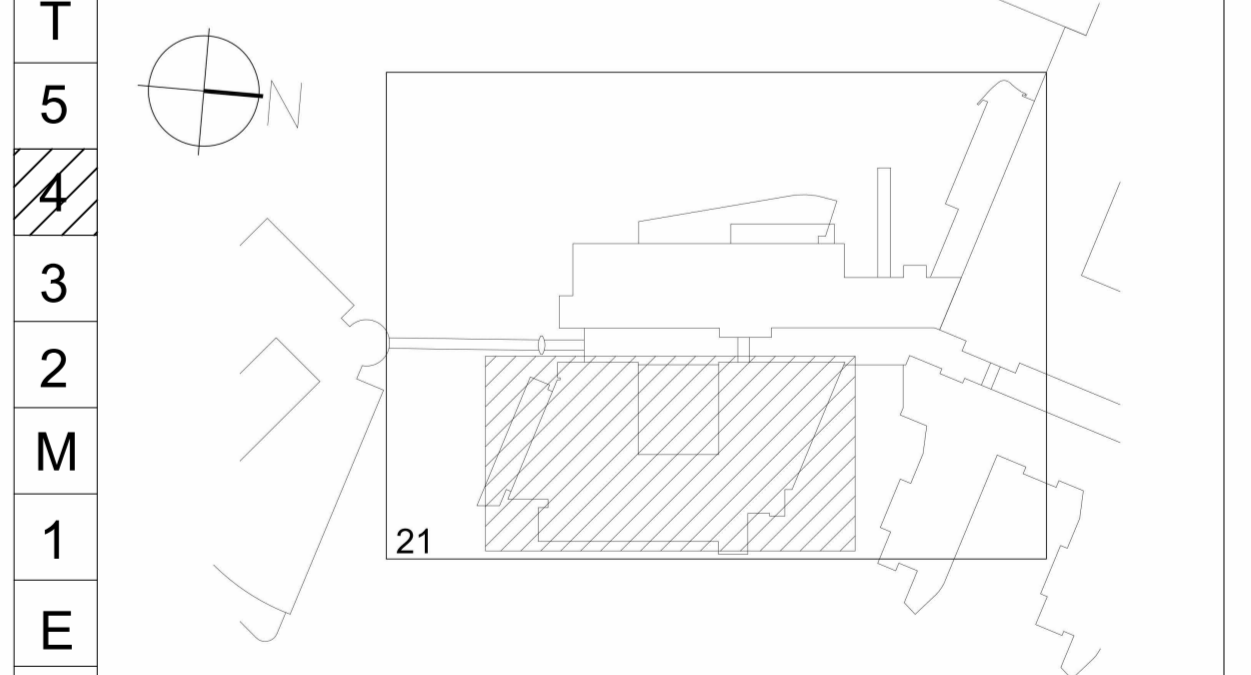

BYGGHERRE:
RIKSHOSPITALET
 G.NR. 42 / B.NR. 221
 SOGNSVANNVEIEN 20, 0372 OSLO

ARK: RATIO arkitekter AS - DRAMMENSVEIEN 130 C1, 0277 OSLO
 RIB: COWI AS - OTTO NIELSENS VEG 12, 7052 TRONDHEIM
 REV: NORCONSULT AS - VESTFJORDS GT. 4 1338 SANDVIKA
 RIE: COWI AS - KARVEVINGEN 2, 0579 OSLO

Ratio Drammensveien 130 C1
 N - 0277 OSLO +47 41 52 11 11

SAKSNR:	ARKIV NR.:	TEGN. AV.:	GR. LED.:	DATO OPPR.:	DATO REV.:	PAPIRFORMAT:
R85		MG		29.11.22	08.12.23	A1
						MALESTOKK:
						1 : 100

DISIPLIN	FAG	AVSN.	LØPENR.	REV.
ARK	112B421			A02
	TYPE	ETG.		

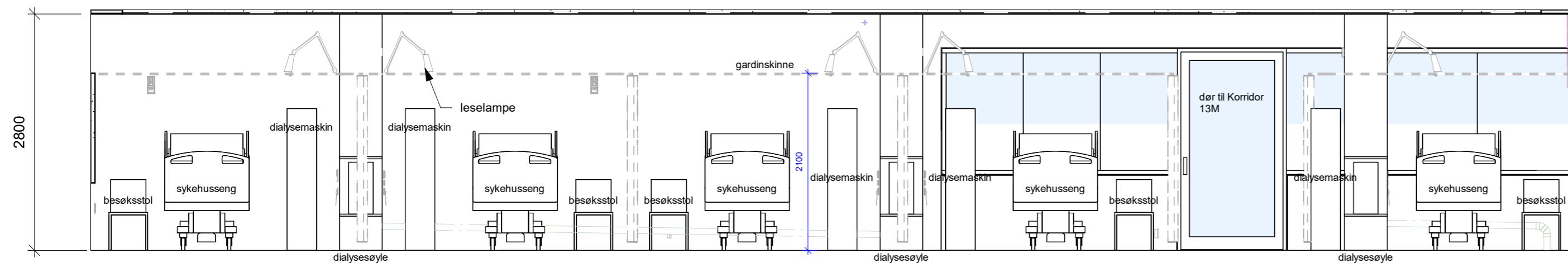

B2.4028_Oppriss A Behandlingsrom

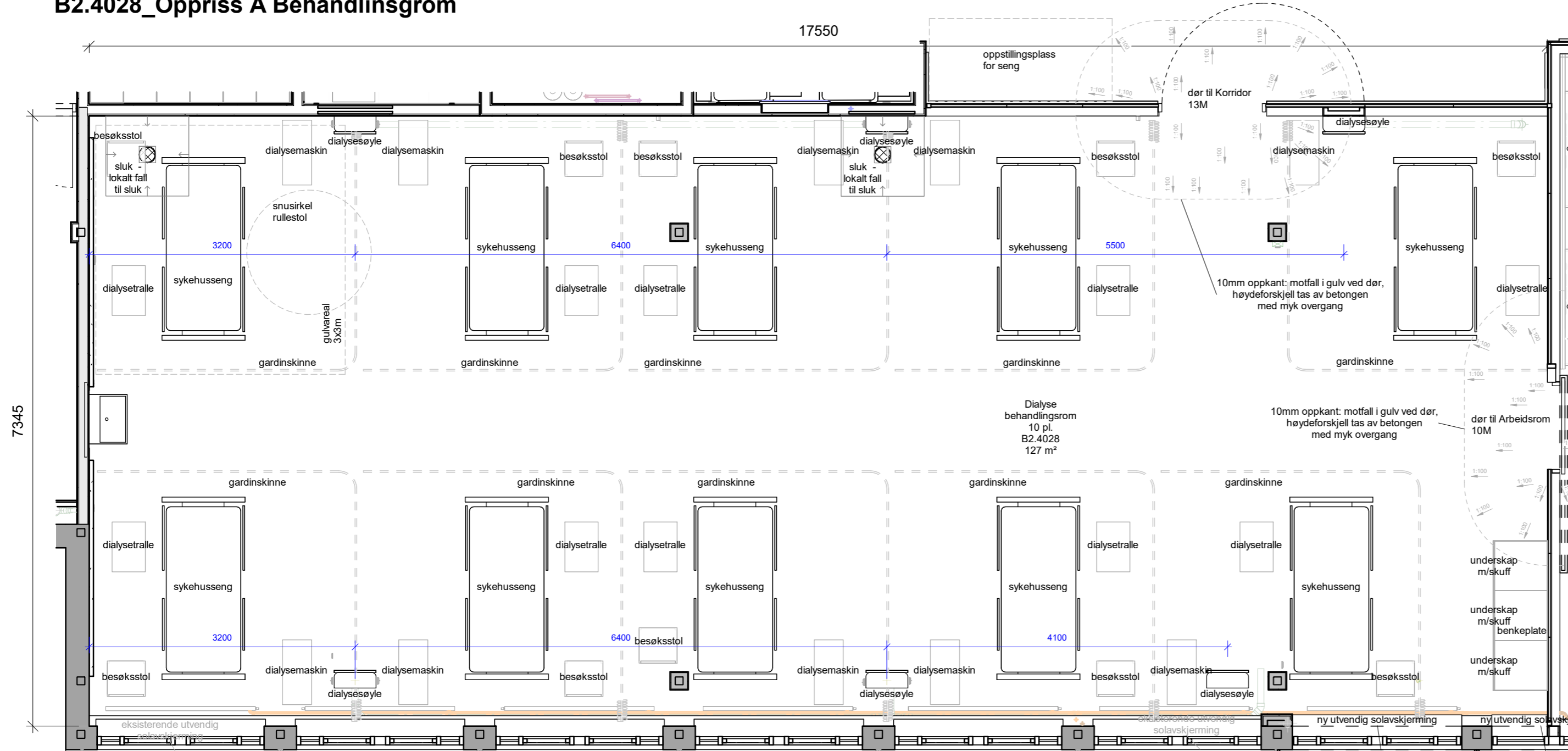

Plan 04_B2.4028/27

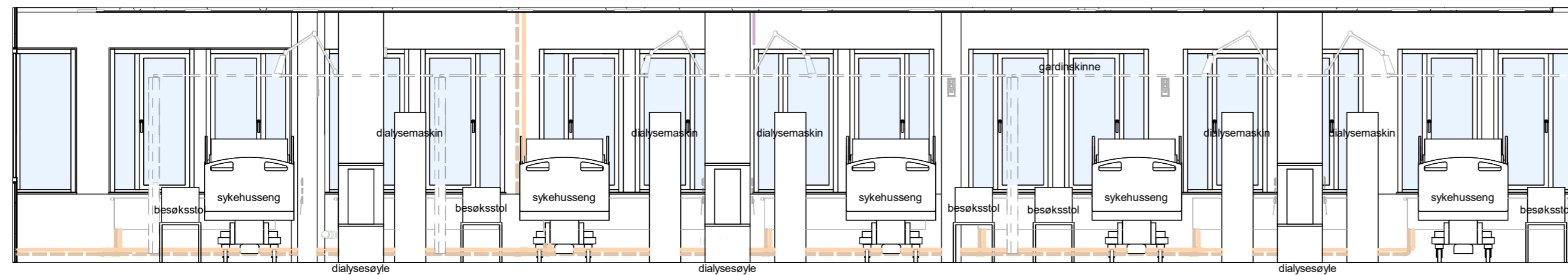

B2.4028_Oppriss C Behandlingsrom

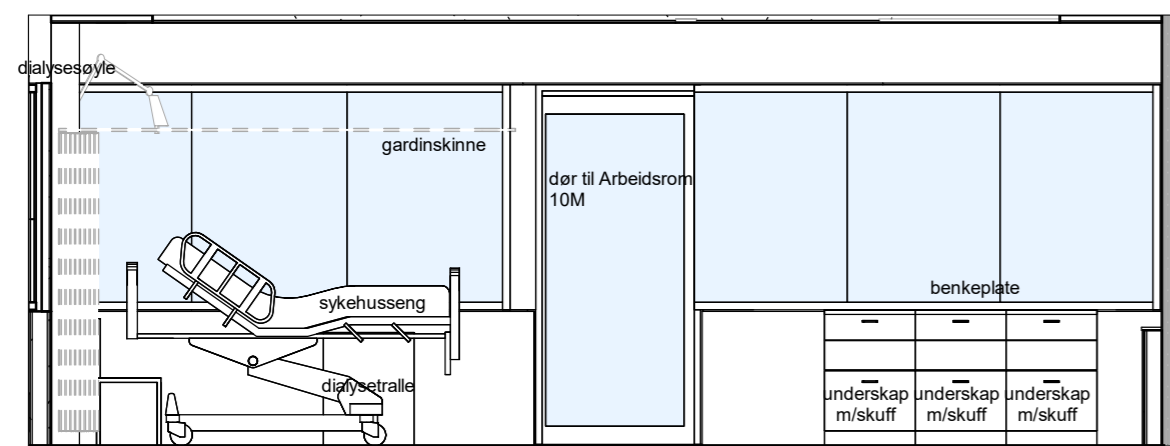

B2.4028_Oppriss B Behandlingsrom

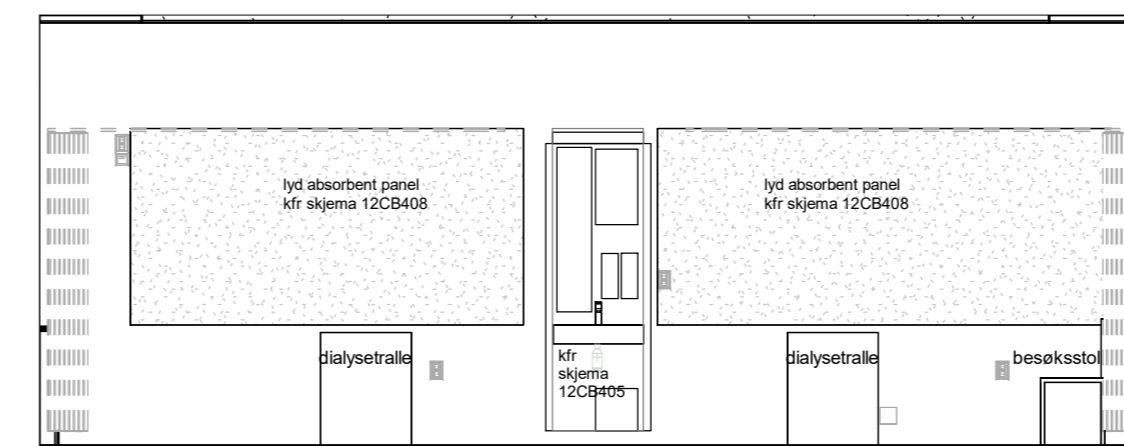

B2.4028_Oppriss D Behandlingsrom



ALLE MÅL SKAL KONTROLLERES PÅ Plass
1:50
0 1m 2m 3m

A01	ARBEIDSTEGNING	GJ/SF	MG	24.11.23	
REV	REVISJONEN GJELDER	SIGN	KONT	GODKJ	DATO

ERSTATTER TEGN NR.: X REF:

TEGNINGSLISTE:	FILNAVN: 12BB401	REV. A01		
DISIPLIN	FAG	AVSN.	LØPENR.	REV.
ARK	12BB401			A01
	TYPE	ETG.		

Rokade C1, Ombygging B2
OMBYGGING BYGN.AVSN.B2, 4.ETG.
DIALYSE
ROMSKJEMA
ROMSKJEMA DIALYSE BEHANDLINGSROM 10PL

FASE / PROSJEKTBEKRIVELSE	RH SAKNR/ SPOR
ARBEIDSTEGNING	R85

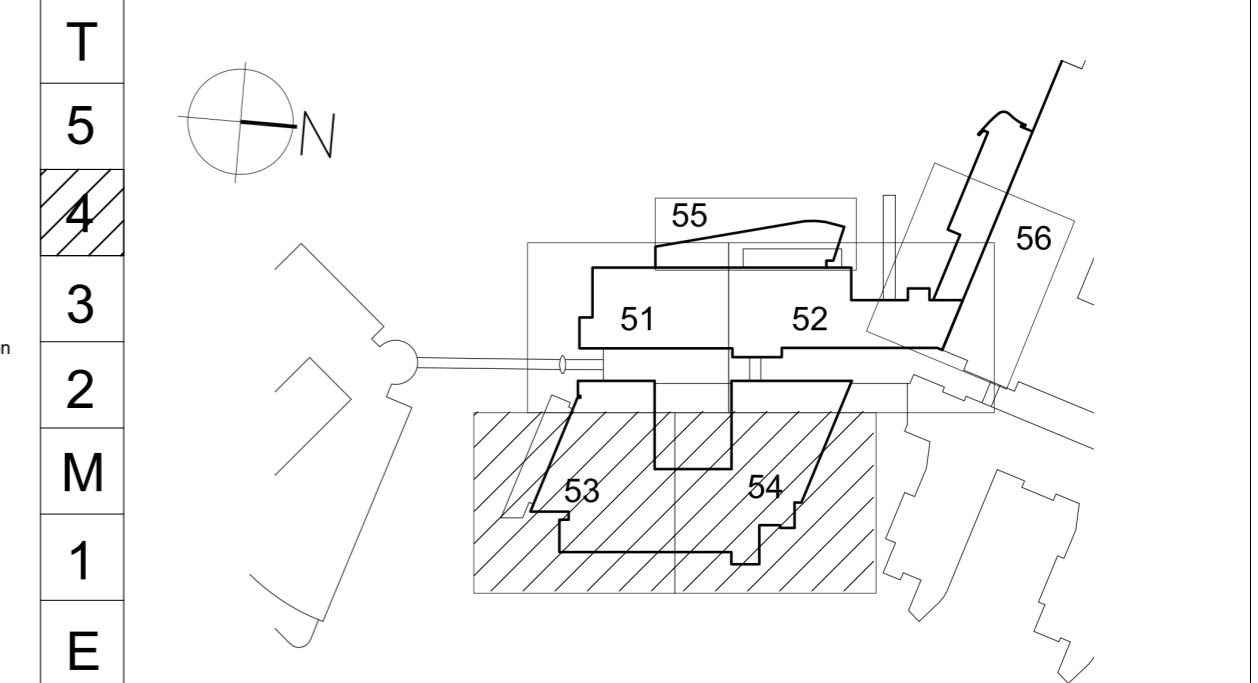

BYGGERE:
RIKSHOSPITALET
G.NR. 42 / B.NR. 221
SOGNVANNVEIEN 20, 0372 OSLO

ARK	RATIO arkitekter AS - DRAMMENSVEIEN 130 C1, 0277 OSLO
RIB	COWI AS - OTTO NIELSENS VEG 12, 7052 TRONDHEIM
RIV	NORCONSULT AS - VESTFJORDS GT. 4 1338 SANDVIKA
RIE	COWI AS - KARVESVINGEN 2, 0579 OSLO

Ratio Drammensveien 130 C1
N - 0277 OSLO +47: 41 52 11 11

SAKSNR:	ARKIV NR:	TEGN. AV:	GR. LED:	DATO OPPR.:	DATO REV.:	PAPIRFORMAT
R85		SF/GJ		26.05.23	24.11.23	A2
						MÅLESTOKK: 1:50

DISIPLIN	FAG	AVSN.	LØPENR.	REV.
ARK	12BB401			A01
	TYPE	ETG.		

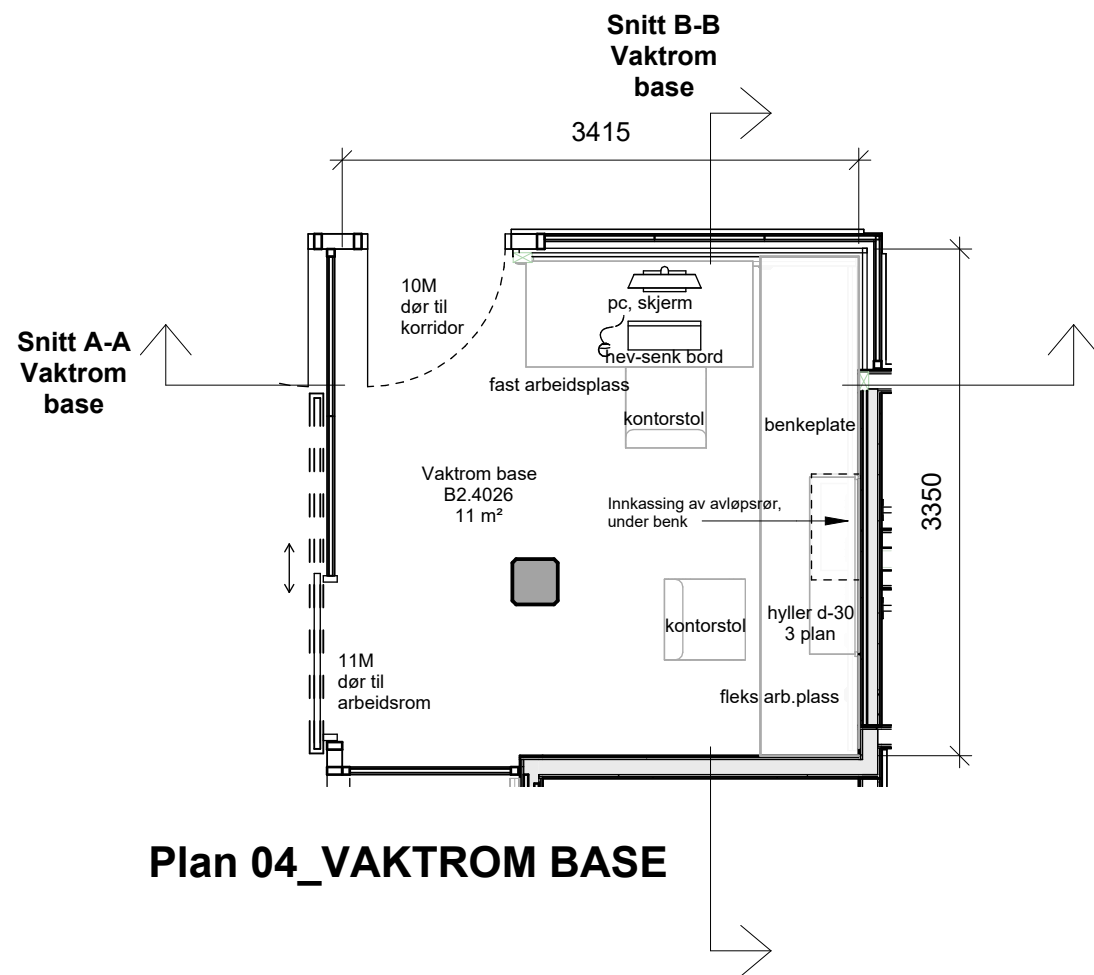

Plan 04_VAKTROM BASE

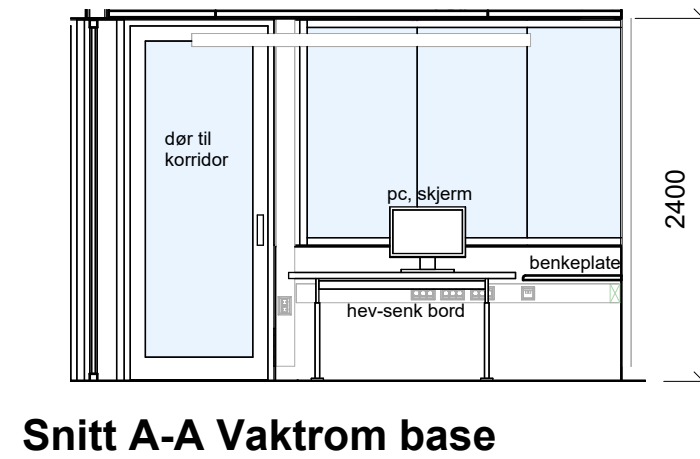

Snitt A-A Vaktrom base

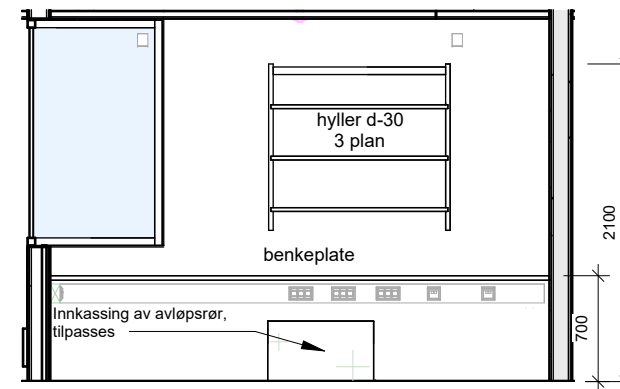

Snitt B-B Vaktrom base

ALLE MÅL SKAL KONTROLLERES PÅ Plass



Rev.	Dato	Beskrivelse	Tegn	Kontr	Godkj
A01	03.11.23	ARBEIDSTEGNING	GJ/SF	MG	

Rokade C1, Ombygging B2

OMBYGGING BYGN.AVSN.B2, 4.ETG.
DIALYSE
ROMSKJEMA
ROMSKJEMA VAKTROM BASE B2.4026

FASE ARBEIDSTEGNING	RH SAKNR / SPOR R85
------------------------	------------------------

RIKSHOSPITALET
G.NR. 42 / B.NR. 221
SOGNSVANNVEIEN 20, 0372 OSLO



- Prosjekterende:
- ARK: RATIO arkitekt AS - DRAMMENSVEIEN 130 C1, 0277 OSLO
 - RIB: COWI AS - OTTO NIELSENS VEG 12, 7052 TRONDHEIM
 - RIE: COWI AS - KARVESVINGEN 2, 0579 OSLO
 - RIV: NORCONSULT AS - VESTFJORDS GT. 4 1338 SANDVIKA

Ratio Drammensveien 130 C1
N - 0277 OSLO +47: 41 52 11 11

SAKSNR. R85	GR.LED.	DATO OPPR. 02.10.23	PAPIRFORMAT A3
----------------	---------	------------------------	-------------------

ARKIV NR.	TEGN. AV SF/GJ	DATO REV. 03.11.23	MÅLESTOKK 1 : 50
-----------	-------------------	-----------------------	---------------------

FAG	AVSN.	LØPENR.	REV.
12BB403			A01
TYPE	ETG.		

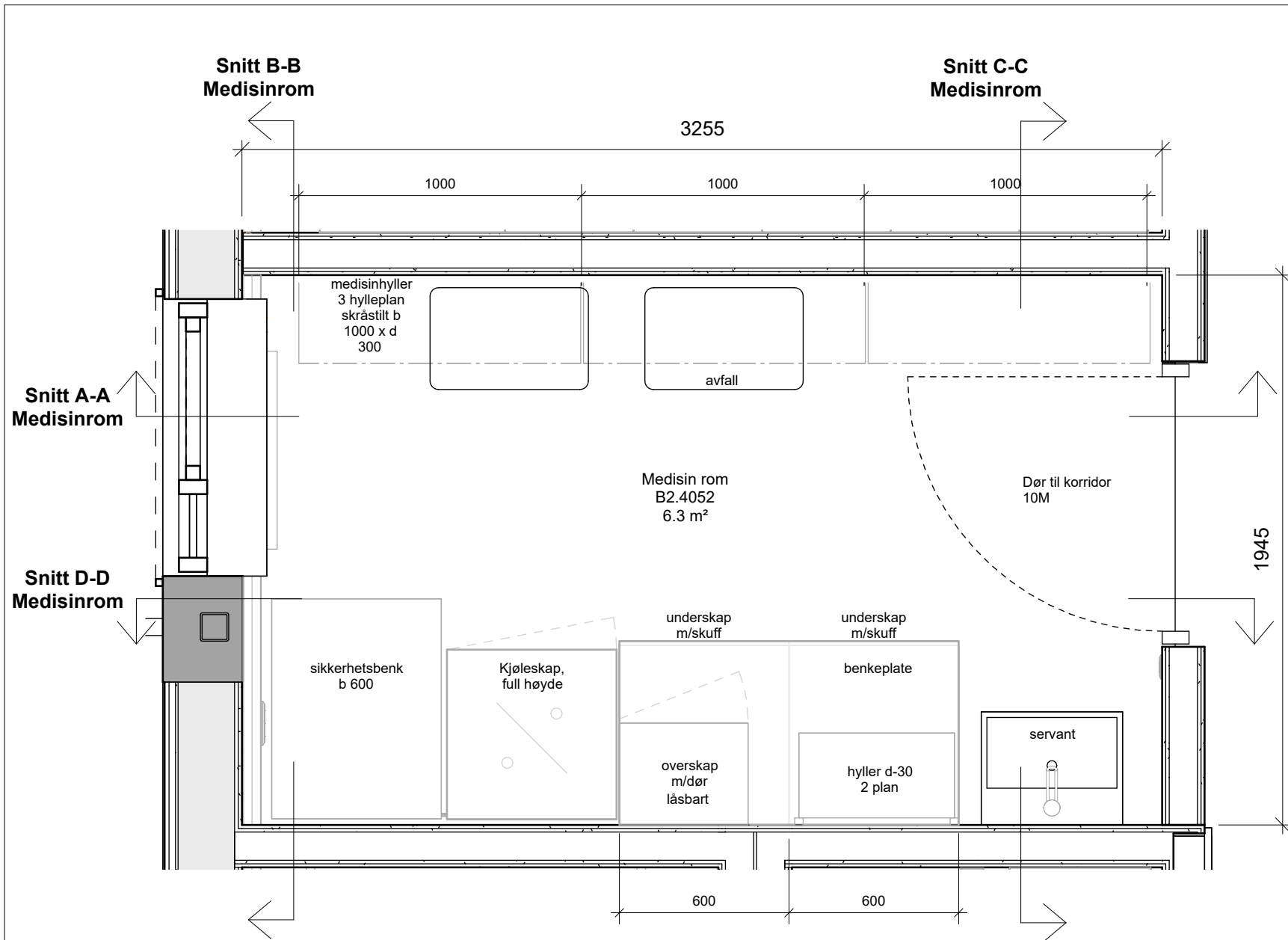

Plan 04_MEDISIN ROM B2.4052

Målestokk: 1 : 20

Snitt A-A Medisinrom

Snitt D-D Medisinrom

Snitt C-C Medisinrom

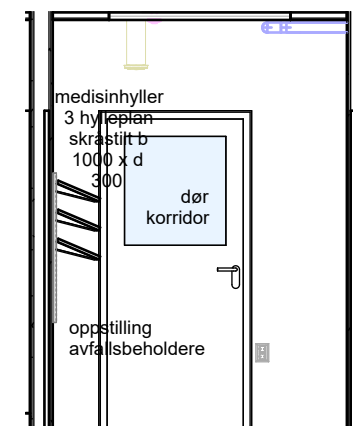

Snitt C-C Medisinrom

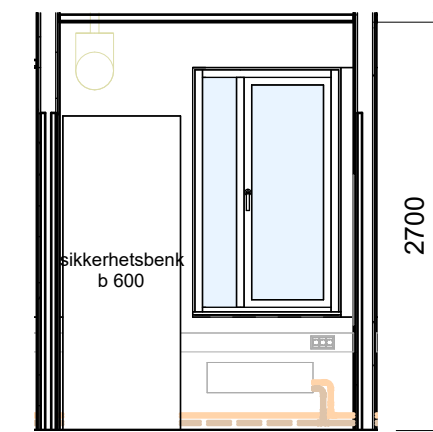

Snitt B-B Medisinrom

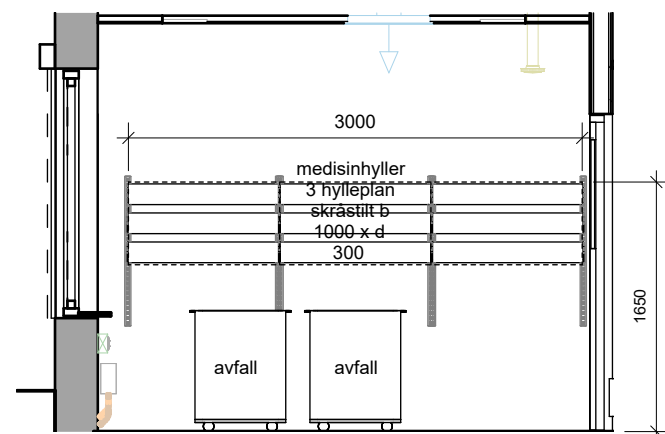

Snitt A-A Medisinrom

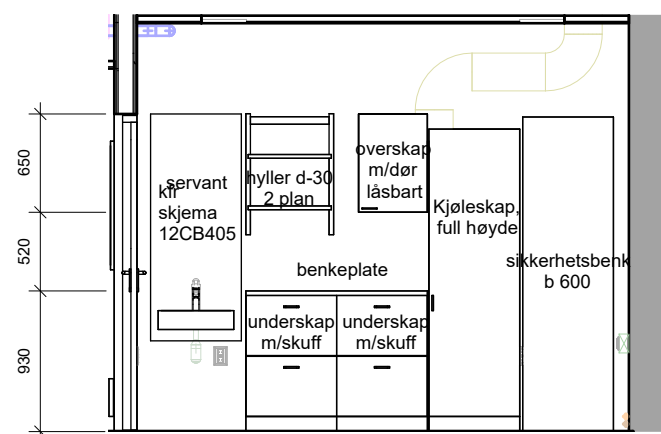

Snitt D-D Medisinrom

ALLE MÅL SKAL KONTROLLERES PÅ Plass



A01	03.11.23	ARBEIDSTEGNING	GJ/SF	MG	
Rev.	Dato	Beskrivelse	Tegn	Kontr	Godkj

Rokade C1, Ombygging B2

OMBYGGING BYGN.AVSN.B2, 4.ETG.
DIALYSE
ROMSKJEMA
ROMSKJEMA MEDISIN ROM B2.4052

FASE	RH SAKNR / SPOR
ARBEIDSTEGNING	R85

RIKSHOSPITALET
G.NR. 42 / B.NR. 221
SOGNSVANNVEIEN 20, 0372 OSLO

- Prosjekterende:
- ARK: RATIO arkitekter AS - DRAMMENSVEIEN 130 C1, 0277 OSLO
 - RIB: COWI AS - OTTO NIELSENS VEG 12, 7052 TRONDHEIM
 - RIE: COWI AS - KARVESVINGEN 2, 0579 OSLO
 - RIV: NORCONSULT AS - VESTFJORDS GT. 4 1338 SANDVIKA

Ratio Drammensveien 130 C1
N - 0277 OSLO +47: 41 52 11 11

SAKSNR. R85	GR.LED.	DATO OPPR. 02.10.23	PAPIRFORMAT A3
ARKIV NR.	TEGN. AV SF/GJ	DATO REV. 03.11.23	MÅLESTOKK 1 : 20, 1 : 50
FAG	AVSN.	LØPENR.	REV.
	12BB404		A01
	TYPE	ETG.	

ALLE MÅL SKAL KONTROLLERES PÅ Plass



A02	08.12.23	REV. UNDERLAG MEDVIRKNING	GJ/SF	MG	
A01	03.11.23	ARBEIDSTEGNING	GJ/SF	MG	
Rev.	Dato	Beskrivelse	Tegn	Kontr	Godkj

Rokade C1, Ombygging B2

OMBYGGING BYGN.AVSN.B2, 4.ETG.

DIALYSE

ROMSKJEMA

ROMSKJEMA DESINFESJON B2.4054 OG LAGER RENT B2.4053

FASE	RH SAKNR / SPOR
ARBEIDSTEGNING	R85

RIKSHOSPITALET
G.NR. 42 / B.NR. 221
SOGNSVANNVEIEN 20, 0372 OSLO

- Prosjekterende:
- ARK: RATIO arkitekter AS - DRAMMENSVEIEN 130 C1, 0277 OSLO
 - RIB: COWI AS - OTTO NIELSENS VEG 12, 7052 TRONDHEIM
 - RIE: COWI AS - KARVESVINGEN 2, 0579 OSLO
 - RIV: NORCONSULT AS - VESTFJORDS GT. 4 1338 SANDVIKA

Ratio Drammensveien 130 C1
N - 0277 OSLO +47: 41 52 11 11

SAKSNR. R85	GR.LED.	DATO OPPR. 02.10.23	PAPIRFORMAT A3
ARKIV NR.	TEGN. AV SF/GJ	DATO REV. 08.12.23	MÅLESTOKK 1 : 50

FAG	AVSN.	LØPENR.	REV.
12BB405			A02
TYPE	ETG.		

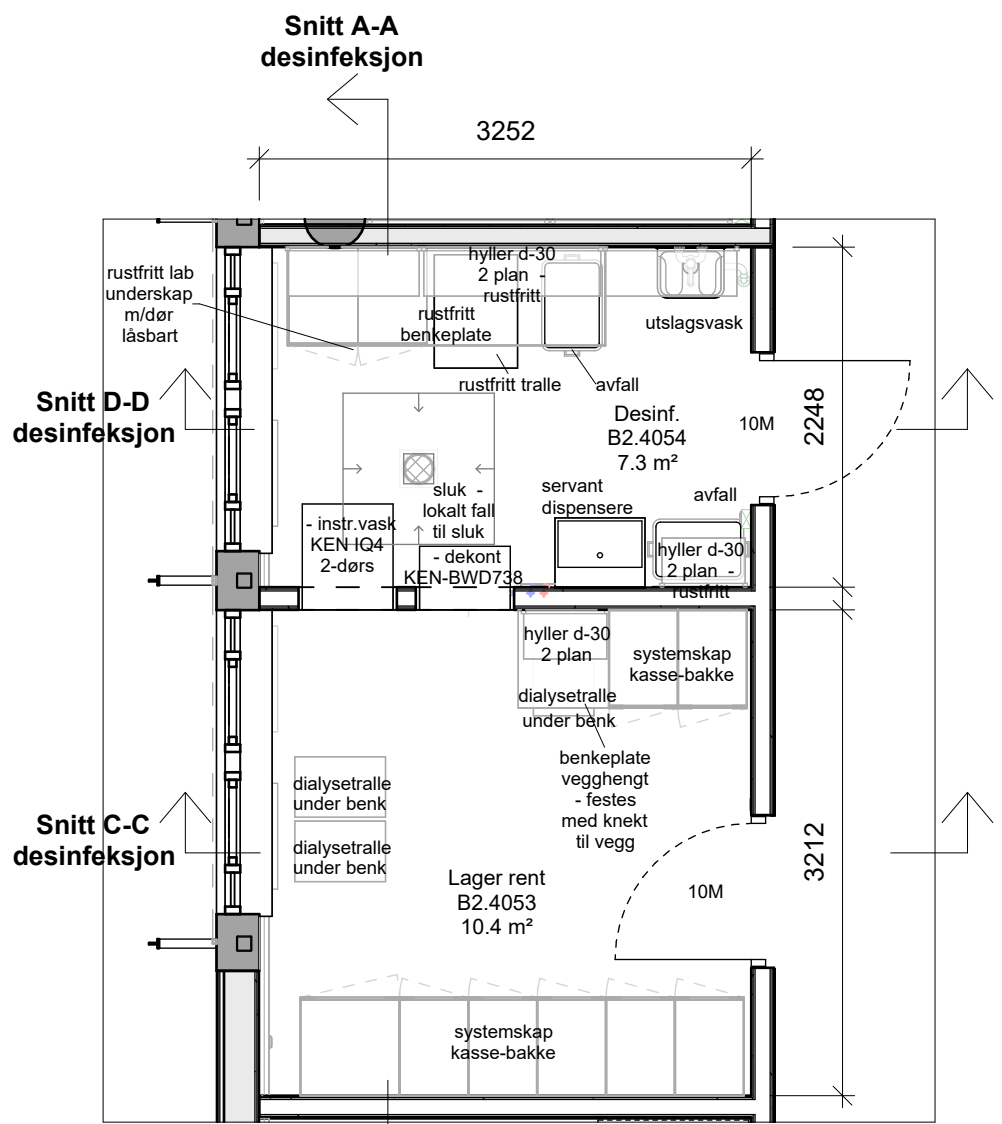

Plan 04_DIALYSE LAGER OG DESINF.

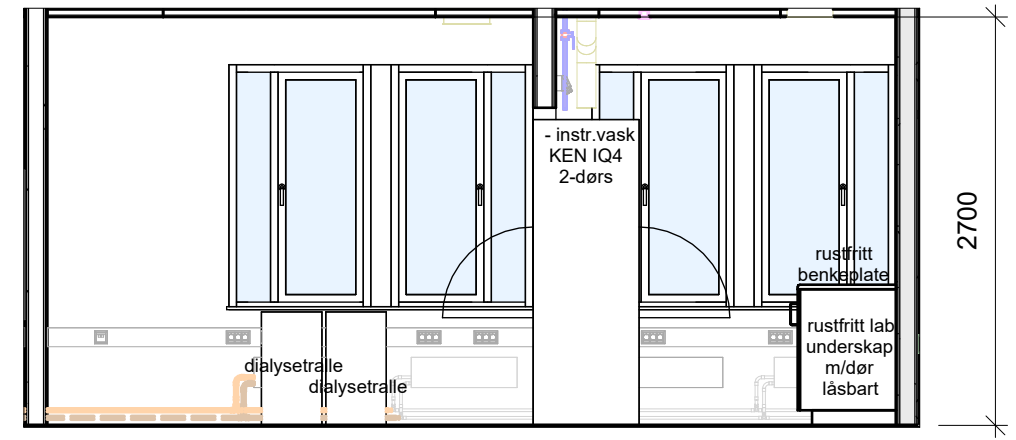

Snitt A-A desinfeksjon

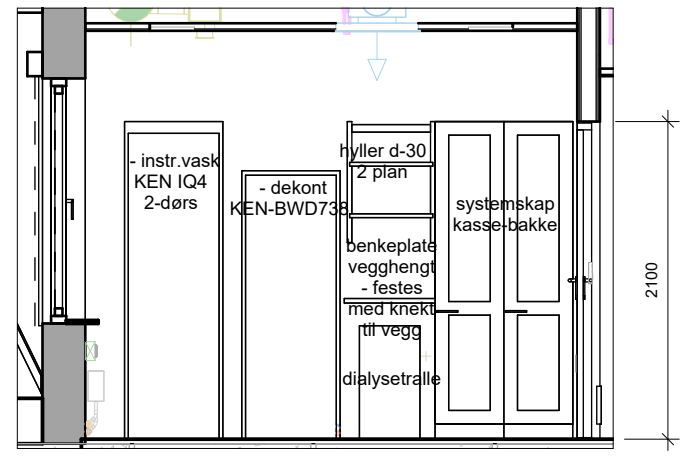

Snitt C-C desinfeksjon

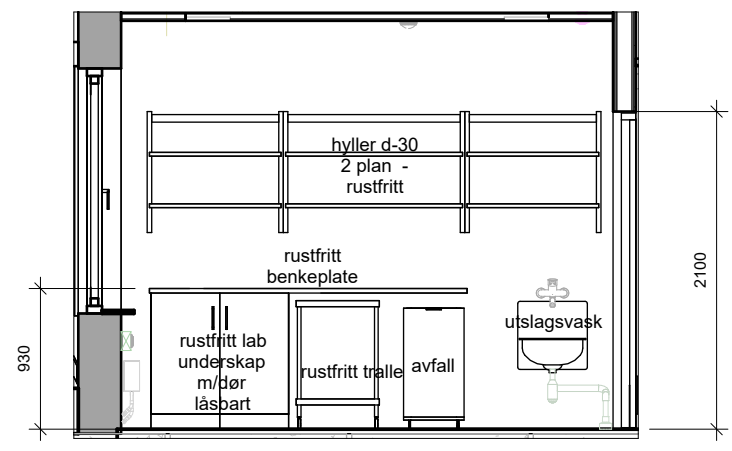

Snitt D-D desinfeksjon

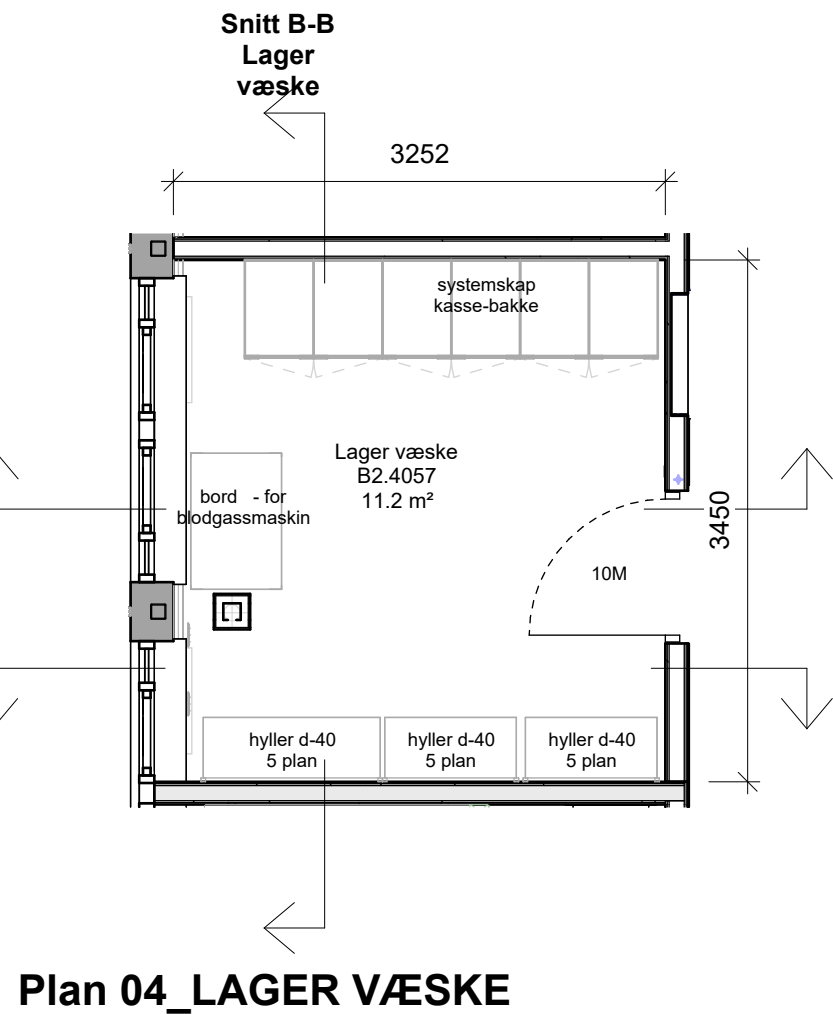

Snitt A-A Lager væske

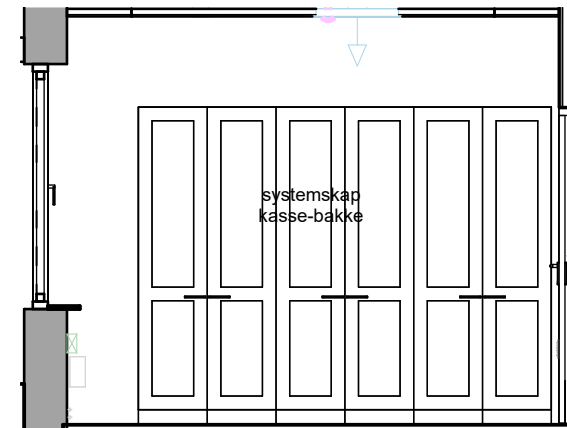

Snitt B-B Lager væske

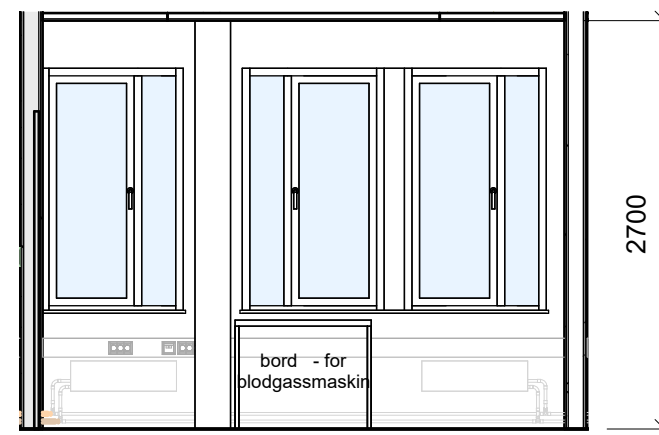

Snitt C-C Lager væske

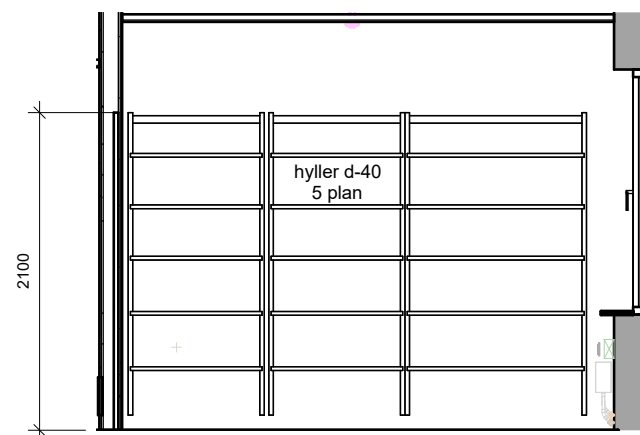

ALLE MÅL SKAL KONTROLLERES PÅ Plass

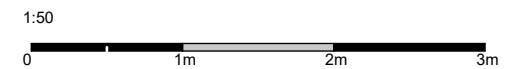

Rev.	Dato	Beskrivelse	GJ/SF	MG	Godkj
A01	03.11.23	ARBEIDSTEGNING			

Rokade C1, Ombygging B2

OMBYGGING BYGN.AVSN.B2, 4.ETG.
DIALYSE
ROMSKJEMA
ROMSKJEMA LAGER VÆSKE B2.4057

FASE ARBEIDSTEGNING	RH SAKNR / SPOR R85
------------------------	------------------------

RIKSHOSPITALET
G.NR. 42 / B.NR. 221
SOGNSVANNVEIEN 20, 0372 OSLO

- Prosjekterende:
- ARK: RATIO arkitekter AS - DRAMMENSVEIEN 130 C1, 0277 OSLO
 - RIB: COWI AS - OTTO NIELSENS VEG 12, 7052 TRONDHEIM
 - RIE: COWI AS - KARVESVINGEN 2, 0579 OSLO
 - RIV: NORCONSULT AS - VESTFJORDS GT. 4 1338 SANDVIKA

Ratio Drammensveien 130 C1
N - 0277 OSLO +47: 41 52 11 11

SAKSNR. R85	GR.LED.	DATO OPPR. 02.10.23	PAPIRFORMAT A3
----------------	---------	------------------------	-------------------

ARKIV NR.	TEGN. AV SF/GJ	DATO REV. 03.11.23	MÅLESTOKK 1 : 50
-----------	-------------------	-----------------------	---------------------

FAG	AVSN.	LØPENR.	REV.
12BB406			A01
TYPE	ETG.		

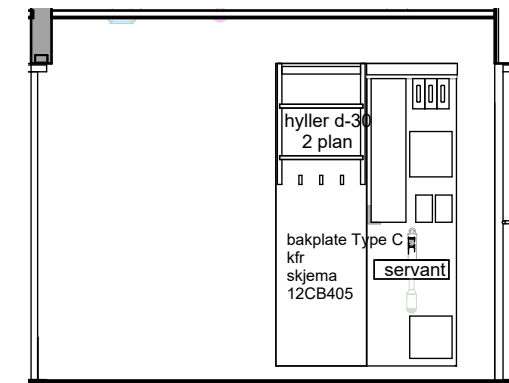
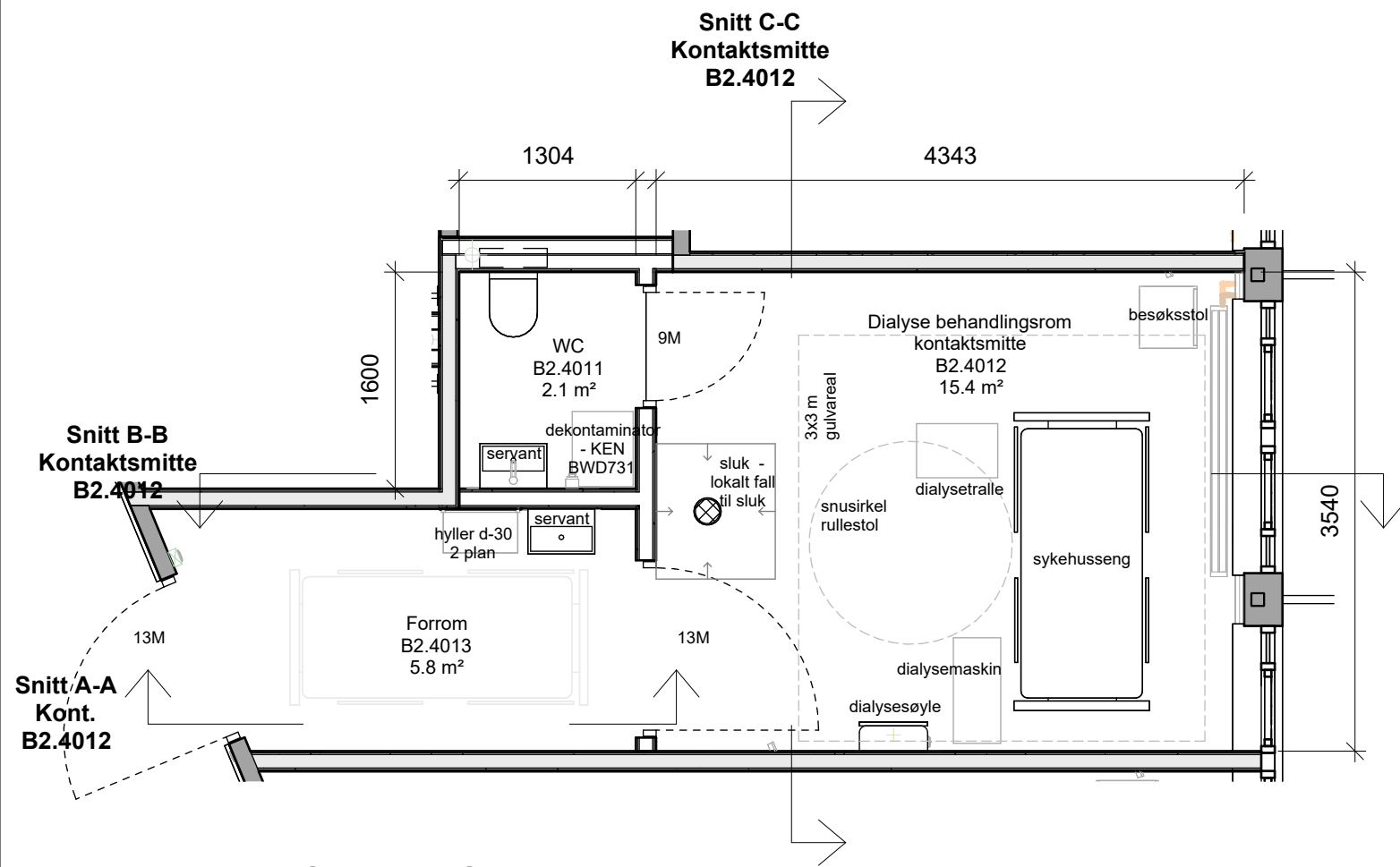

Snitt A-A Kont. B2.4012

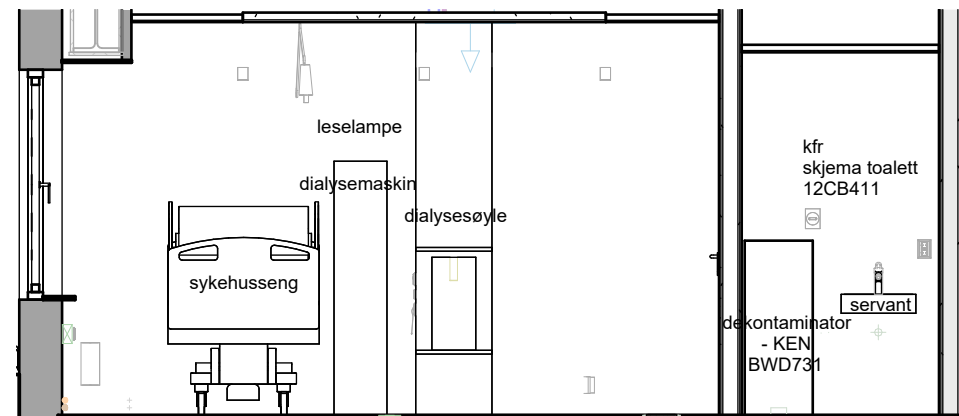

Snitt B-B Kontaktssmitte B2.4012

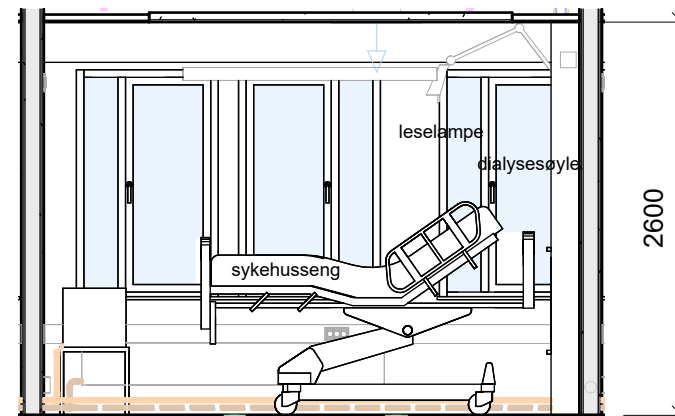

Snitt C-C Kontaktssmitte B2.4012

ALLE MÅL SKAL KONTROLLERES PÅ Plass



A01	03.11.23	ARBEIDSTEGNING	GJ/SF	MG	
Rev.	Dato	Beskrivelse	Tegn	Kontr	Godkj

Rokade C1, Ombygging B2

**OMBYGGING BYGN.AVSN.B2, 4.ETG.
DIALYSE
ROMSKJEMA
ROMSKJEMA KONTAKTSMITTE B2.4012**

FASE	RH SAKNR / SPOR
ARBEIDSTEGNING	R85

RIKSHOSPITALET
G.NR. 42 / B.NR. 221
SOGNSVANNSVEIEN 20, 0372 OSLO

- Prosjekterende:
- ARK: RATIO arkitekter AS - DRAMMENSVEIEN 130 C1, 0277 OSLO
 - RIB: COWI AS - OTTO NIELSENS VEG 12, 7052 TRONDHEIM
 - RIE: COWI AS - KARVESVINGEN 2, 0579 OSLO
 - RIV: NORCONSULT AS - VESTFJORDS GT. 4 1338 SANDVIKA

Ratio Drammensveien 130 C1
N - 0277 OSLO +47: 41 52 11 11

SAKSNR. R85	GR.LED.	DATO OPPR. 02.10.23	PAPIRFORMAT A3
ARKIV NR.	TEGN. AV SF/GJ	DATO REV. 03.11.23	MÅLESTOKK 1 : 50
FAG	AVSN.	LØPENR.	REV.
	12BB407		A01
	TYPE	ETG.	

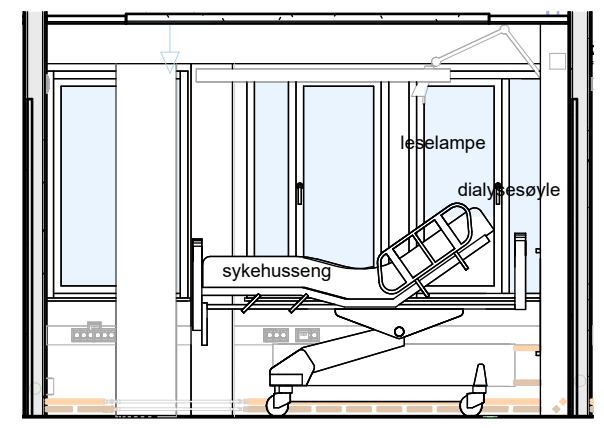
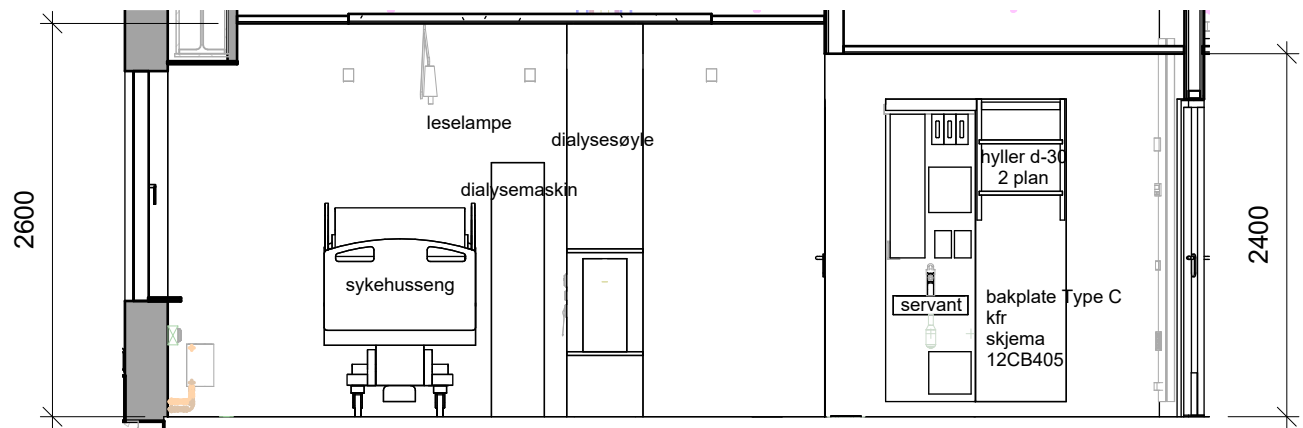
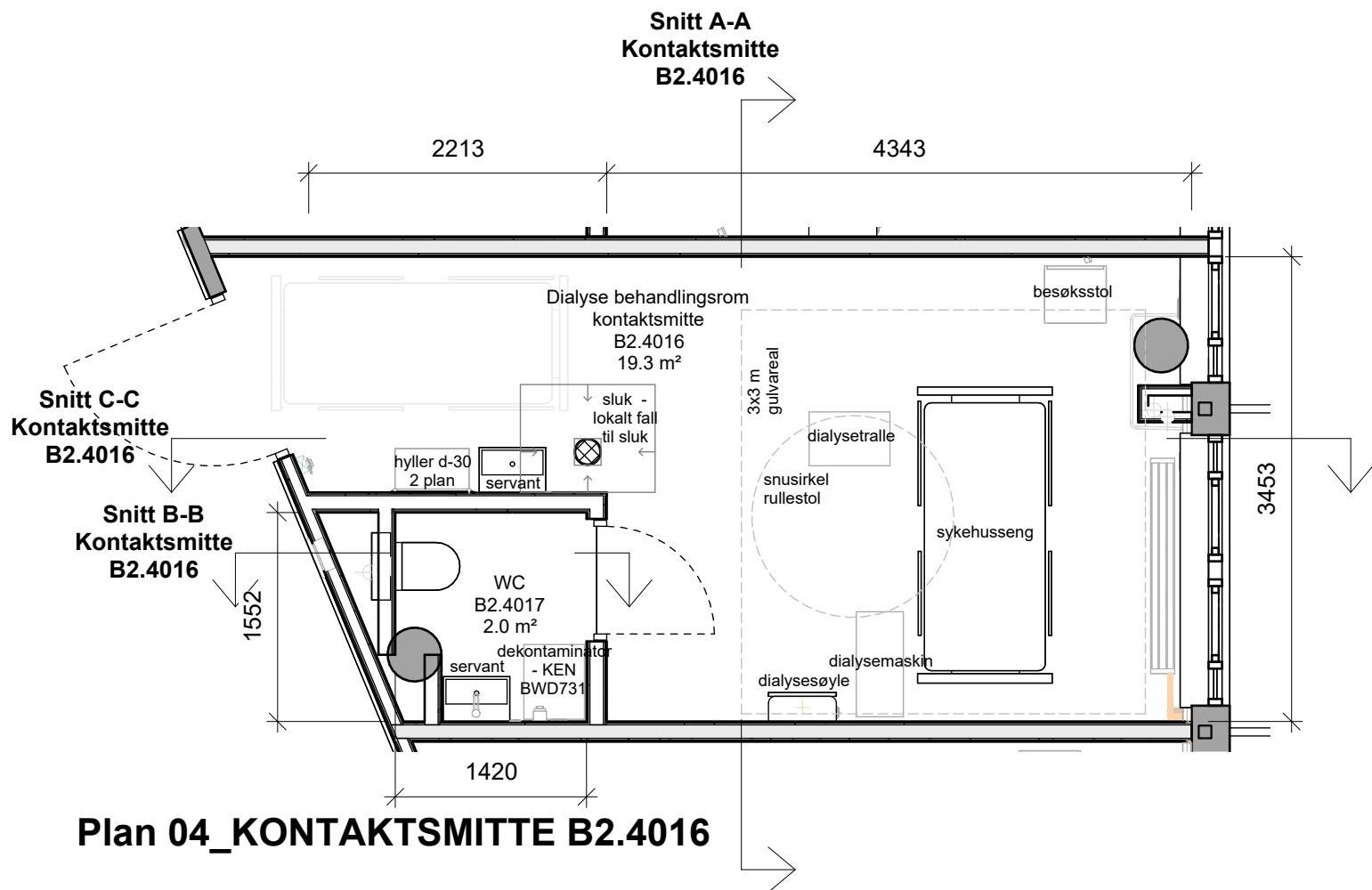

ALLE MÅL SKAL KONTROLLERES PÅ Plass



A01	03.11.23	ARBEIDSTEGNING	GJ/SF	MG	
Rev.	Dato	Beskrivelse	Tegn	Kontr	Godkj

Rokade C1, Ombygging B2

OMBYGGING BYGN.AVSN.B2, 4.ETG.

DIALYSE

ROMSKJEMA

ROMSKJEMA KONTAKTSMITTE B2.4016

FASE	RH SAKNR / SPOR
ARBEIDSTEGNING	R85

RIKSHOSPITALET
G.NR. 42 / B.NR. 221
SOGNSVANNSVEIEN 20, 0372 OSLO

- Prosjekterende:
- ARK: RATIO arkitekter AS - DRAMMENSVEIEN 130 C1, 0277 OSLO
 - RIB: COWI AS - OTTO NIELSENS VEG 12, 7052 TRONDHEIM
 - RIE: COWI AS - KARVESVINGEN 2, 0579 OSLO
 - RIV: NORCONSULT AS - VESTFJORDS GT. 4 1338 SANDVIKA

Ratio Drammensveien 130 C1
N - 0277 OSLO +47: 41 52 11 11

SAKSNR. R85	GR.LED.	DATO OPPR. 02.10.23	PAPIRFORMAT A3
ARKIV NR.	TEGN. AV SF/GJ	DATO REV. 03.11.23	MÅLESTOKK 1 : 50
FAG	AVSN.	LØPENR.	REV.
	12BB408		A01
	TYPE	ETG.	

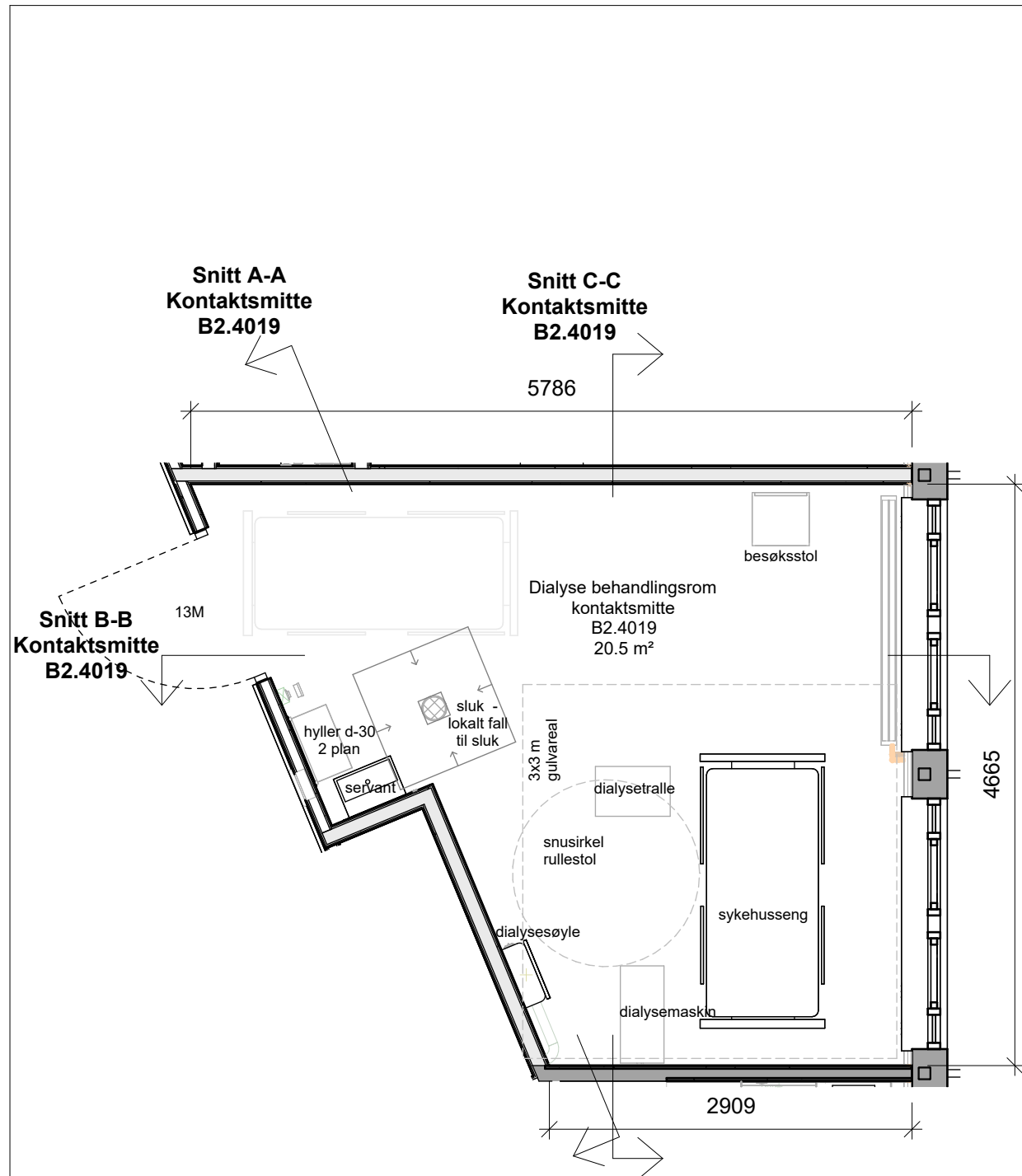

Plan 04_KONTAKTSMITTE B2.4019

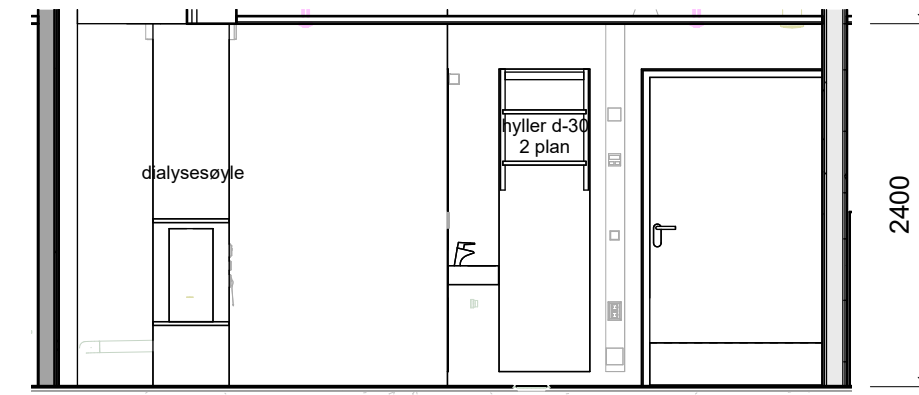

Snitt A-A Kontaktssmitte B2.4019

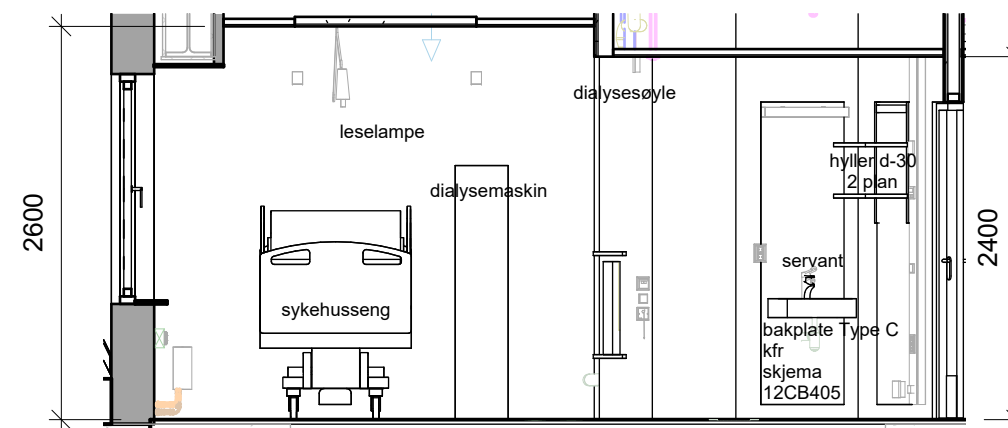

Snitt B-B Kontaktssmitte B2.4019

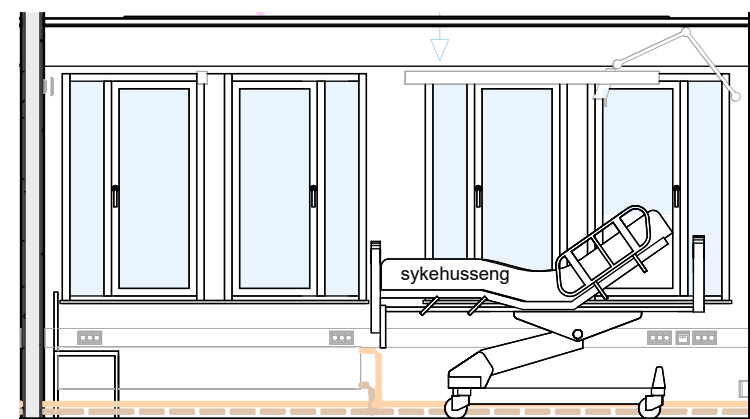

Snitt C-C Kontaktssmitte B2.4019

ALLE MÅL SKAL KONTROLLERES PÅ Plass

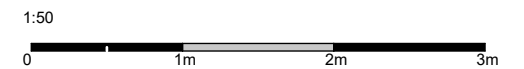

A01	03.11.23	ARBEIDSTEGNING	GJ/SF	MG	
Rev.	Dato	Beskrivelse	Tegn	Kontr	Godkj

Rokade C1, Ombygging B2

OMBYGGING BYGN.AVSN.B2, 4. ETG.
DIALYSE
ROMSKJEMA
ROMSKJEMA KONTAKTSMITTE B2.4019

FASE	RH SAKNR / SPOR
ARBEIDSTEGNING	R85

RIKSHOSPITALET
G.NR. 42 / B.NR. 221
SOGNSVANNSVEIEN 20, 0372 OSLO

- Prosjekterende:
- ARK: RATIO arkitekter AS - DRAMMENSVEIEN 130 C1, 0277 OSLO
 - RIB: COWI AS - OTTO NIELSENS VEG 12, 7052 TRONDHEIM
 - RIE: COWI AS - KARVESVINGEN 2, 0579 OSLO
 - RIV: NORCONSULT AS - VESTFJORDS GT. 4 1338 SANDVIKA

Ratio Drammensveien 130 C1
N - 0277 OSLO +47: 41 52 11 11

SAKSNR. R85	GR.LED.	DATO OPPR. 02.10.23	PAPIRFORMAT A3
----------------	---------	------------------------	-------------------

ARKIV NR.	TEGN. AV SF/GJ	DATO REV. 03.11.23	MÅLESTOKK 1 : 50
-----------	-------------------	-----------------------	---------------------

FAG	AVSN.	LØPENR.	REV.
12BB409			A01
TYPE	ETG.		

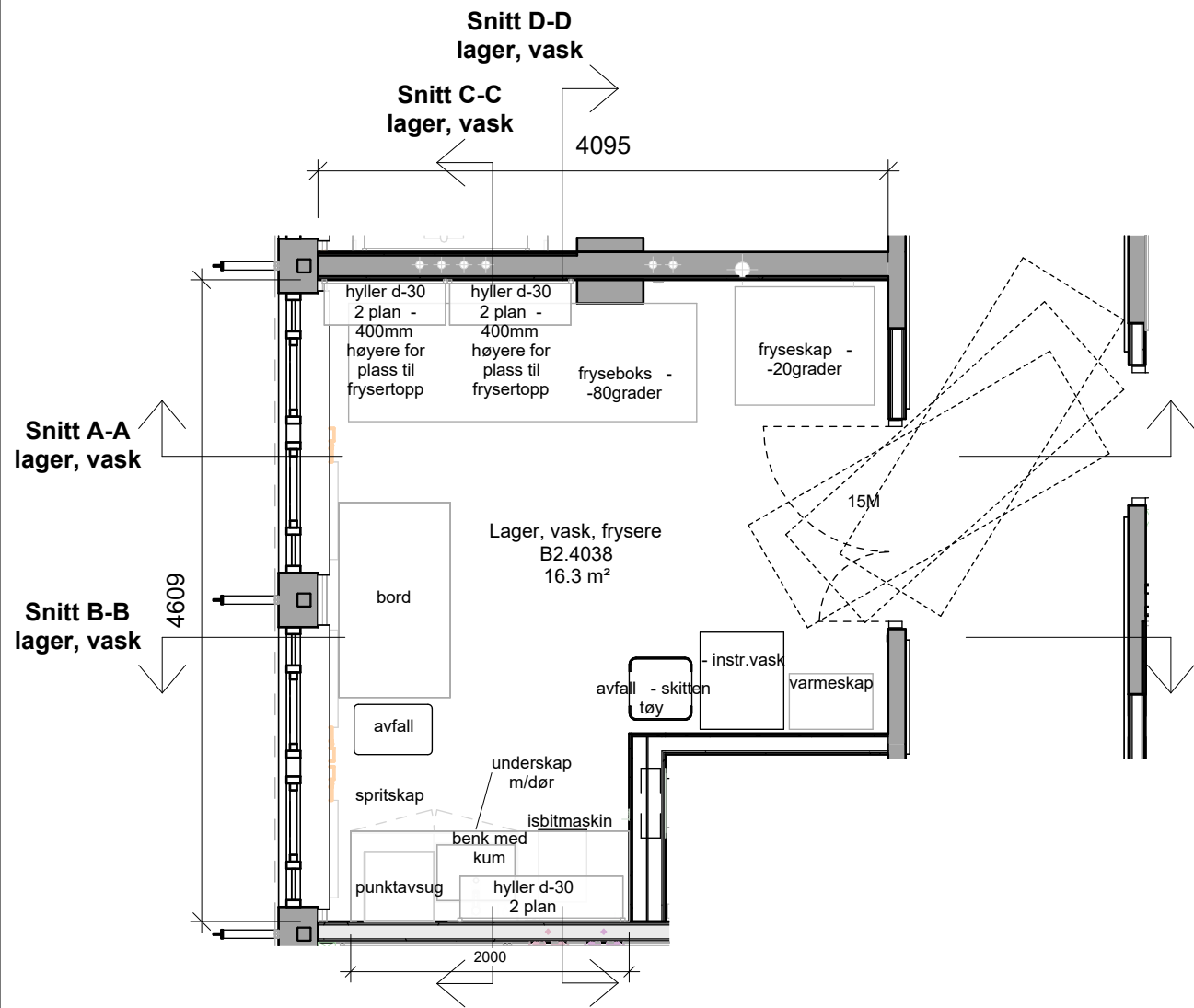

PLAN

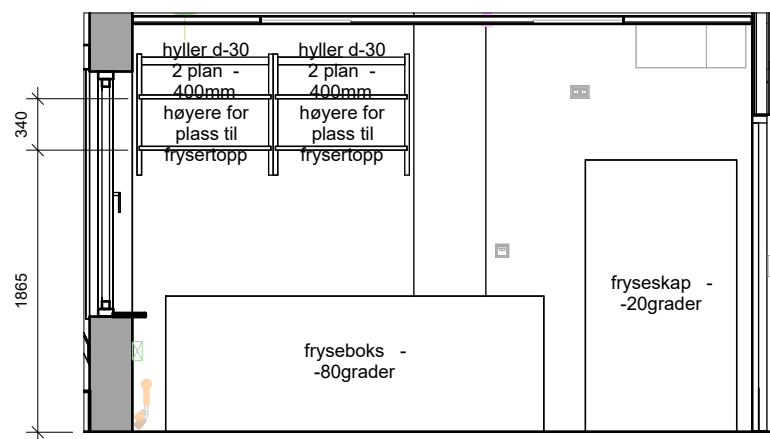

SNITT AA

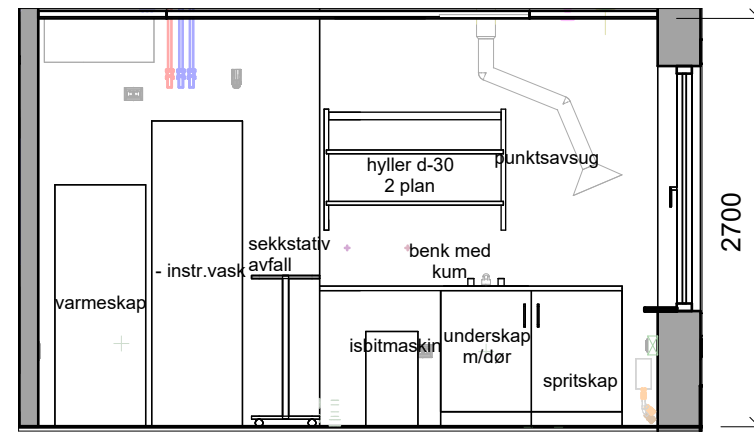

SNITT BB



SNITT CC

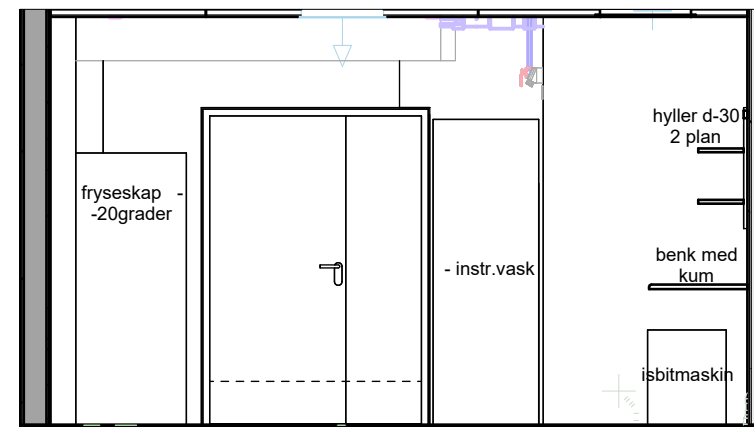

SNITT DD

ALLE MÅL SKAL KONTROLLERES PÅ PLOSS



A02	08.12.23	REV. UNDERLAG MEDVIRKNING	GJ/SF	MG	
A01	03.11.23	ARBEIDSTEGNING	GJ/SF	MG	
Rev.	Dato	Beskrivelse	Tegn	Kontr	Godkj

Rokade C1, Ombygging B2

OMBYGGING BYGN.AVSN.B2, 4. ETG.
 DIALYSE
 ROMSKJEMA LAGER, VASK, FRYSERE
 B2.4038

FASE	RH SAKNR / SPOR
ARBEIDSTEGNING	R85

RIKSHOSPITALET
 G.NR. 42 / B.NR. 221
 SOGNSVANNVEIEN 20, 0372 OSLO

- Prosjekterende:
- ARK: RATIO arkitekter AS - DRAMMENSVEIEN 130 C1, 0277 OSLO
 - RIB: COWI AS - OTTO NIELSENS VEG 12, 7052 TRONDHEIM
 - RIE: COWI AS - KARVESVINGEN 2, 0579 OSLO
 - RIV: NORCONSULT AS - VESTFJORDS GT. 4 1338 SANDVIKA

Ratio Drammensveien 130 C1
 N - 0277 OSLO +47: 41 52 11 11

SAKSNR. R85	GR.LED.	DATO OPPR. 02.10.23	PAPIRFORMAT A3
ARKIV NR.	TEGN. AV SF/GJ	DATO REV. 08.12.23	MÅLESTOKK 1 : 50

FAG	AVSN.	LØPENR.	REV.
12BB410			A02
TYPE	ETG.		

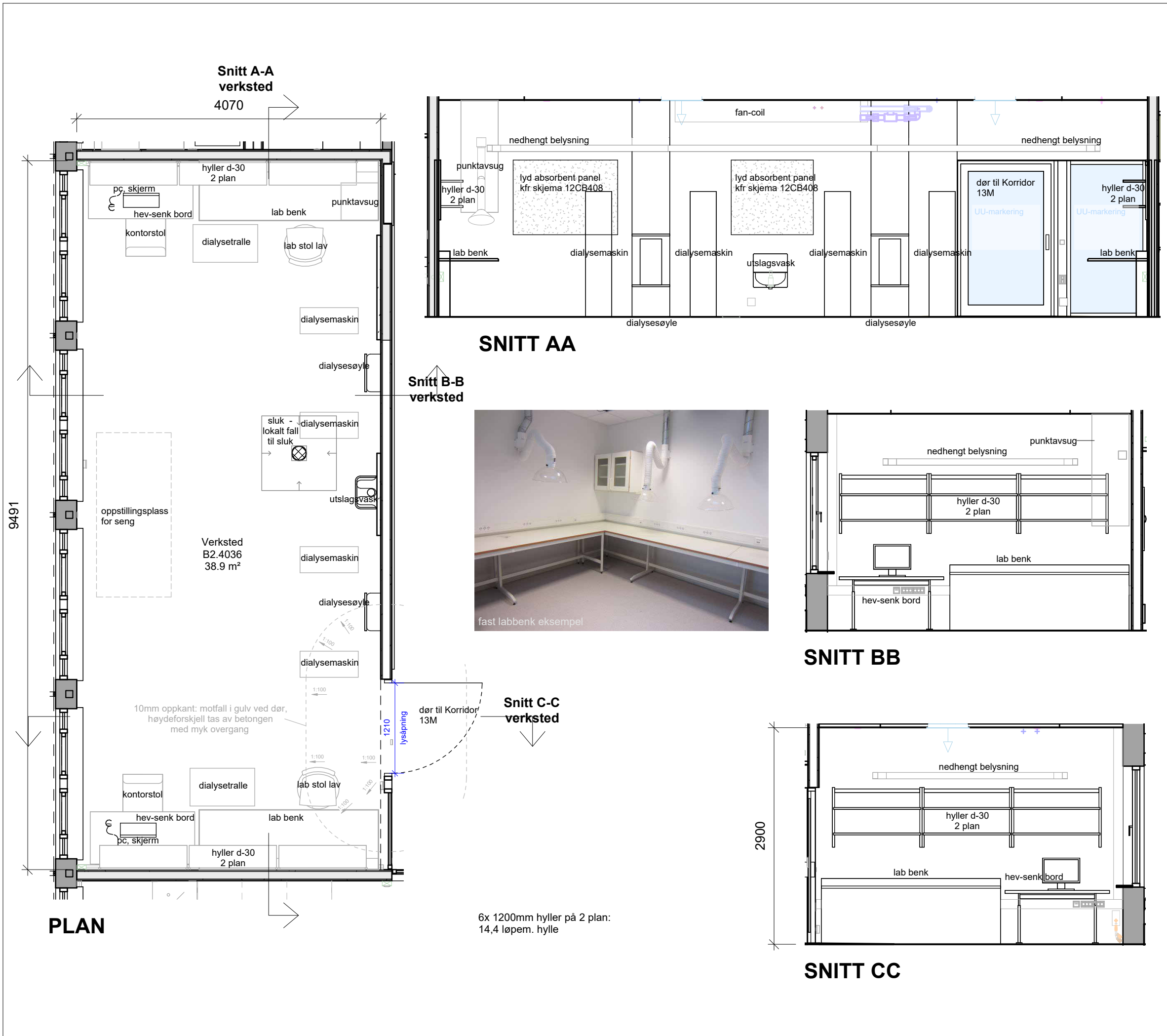

ALLE MÅL SKAL KONTROLLERES PÅ Plass



A01	03.11.23	ARBEIDSTEGNING	GJ/SF	MG	
Rev.	Dato	Beskrivelse	Tegn	Kontr	Godkj

Rokade C1, Ombygging B2

OMBYGGING BYGN.AVSN.B2, 4. ETG.
DIALYSE
ROMSKJEMA
ROMSKJEMA VERKSTED B2.4036

FASE	RH SAKNR / SPOR
ARBEIDSTEGNING	R85

RIKSHOSPITALET
G.NR. 42 / B.NR. 221
SOGNSVANNVEIEN 20, 0372 OSLO

- Prosjekterende:
- ARK: RATIO arkitekter AS - DRAMMENSVEIEN 130 C1, 0277 OSLO
 - RIB: COWI AS - OTTO NIELSENS VEG 12, 7052 TRONDHEIM
 - RIE: COWI AS - KARVESVINGEN 2, 0579 OSLO
 - RIV: NORCONSULT AS - VESTFJORDS GT. 4 1338 SANDVIKA

Ratio Drammensveien 130 C1
N - 0277 OSLO +47: 41 52 11 11

SAKSNR. R85	GR.LED.	DATO OPPR. 02.10.23	PAPIRFORMAT A3
ARKIV NR.	TEGN. AV SF/GJ	DATO REV. 03.11.23	MÅLESTOKK 1 : 50
FAG	AVSN.	LØPENR.	REV.
	12BB411		A01
TYPE	ETG.		

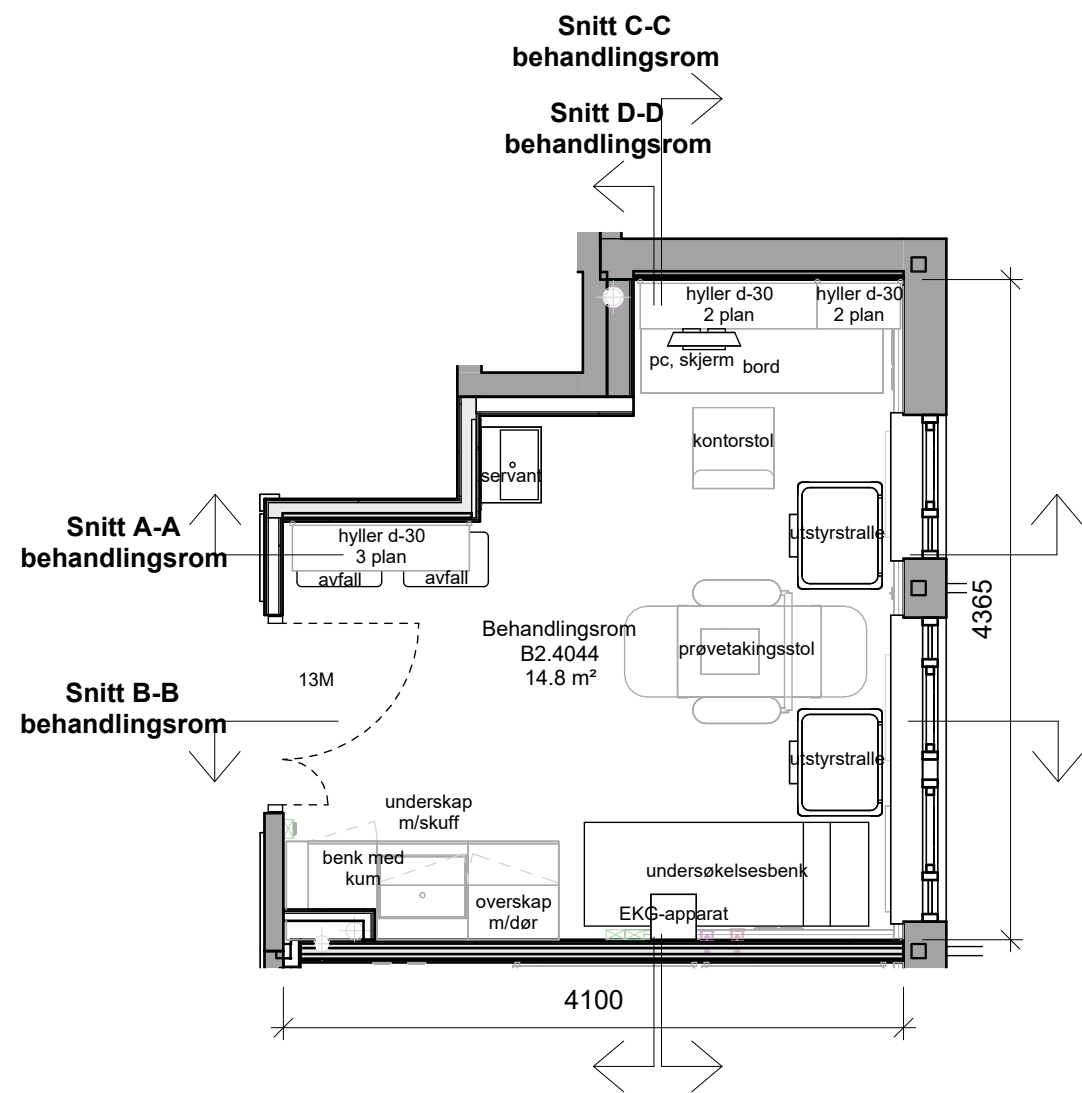

PLAN

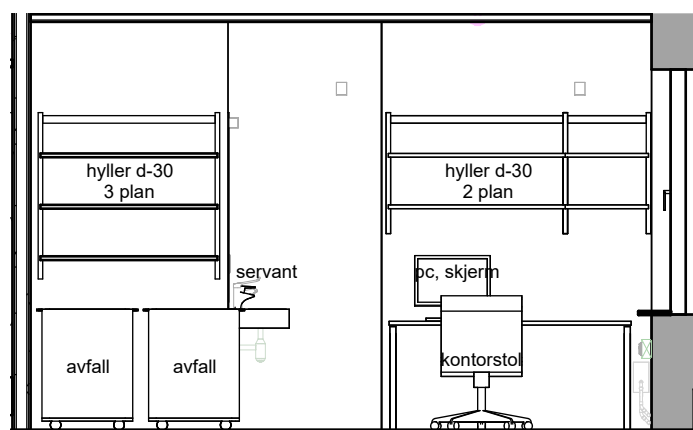

SNITT AA

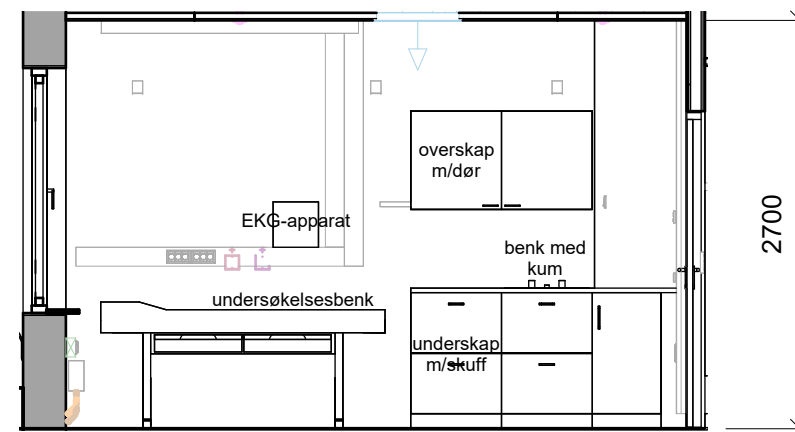

SNITT BB

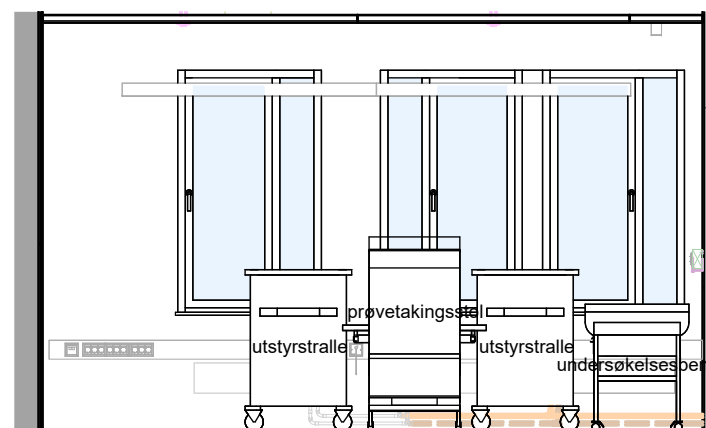

SNITT CC

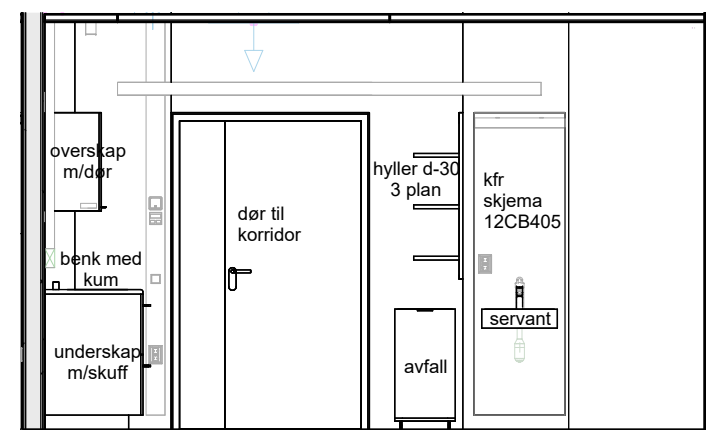

SNITT DD

ALLE MÅL SKAL KONTROLLERES PÅ Plass



A01	03.11.23	ARBEIDSTEGNING	GJ/SF	MG	
Rev.	Dato	Beskrivelse	Tegn	Kontr	Godkj

Rokade C1, Ombygging B2

OMBYGGING BYGN.AVSN.B2, 4. ETG.
DIALYSE
ROMSKJEMA
ROMSKJEMA BEHANDLINGSROM B2.4044

FASE	RH SAKNR / SPOR
ARBEIDSTEGNING	R85

RIKSHOSPITALET
G.NR. 42 / B.NR. 221
SOGNSVANNVEIEN 20, 0372 OSLO



- Prosjekterende:
- ARK: RATIO arkitekter AS - DRAMMENSVEIEN 130 C1, 0277 OSLO
 - RIB: COWI AS - OTTO NIELSENS VEG 12, 7052 TRONDHEIM
 - RIE: COWI AS - KARVESVINGEN 2, 0579 OSLO
 - RIV: NORCONSULT AS - VESTFJORDS GT. 4 1338 SANDVIKA

Ratio Drammensveien 130 C1
N - 0277 OSLO +47: 41 52 11 11

SAKSNR. R85	GR.LED.	DATO OPPR. 02.10.23	PAPIRFORMAT A3
----------------	---------	------------------------	-------------------

ARKIV NR.	TEGN. AV SF/GJ	DATO REV. 03.11.23	MÅLESTOKK 1 : 50
-----------	-------------------	-----------------------	---------------------

FAG	AVSN.	LØPENR.	REV.
12BB412			A01
TYPE	ETG.		

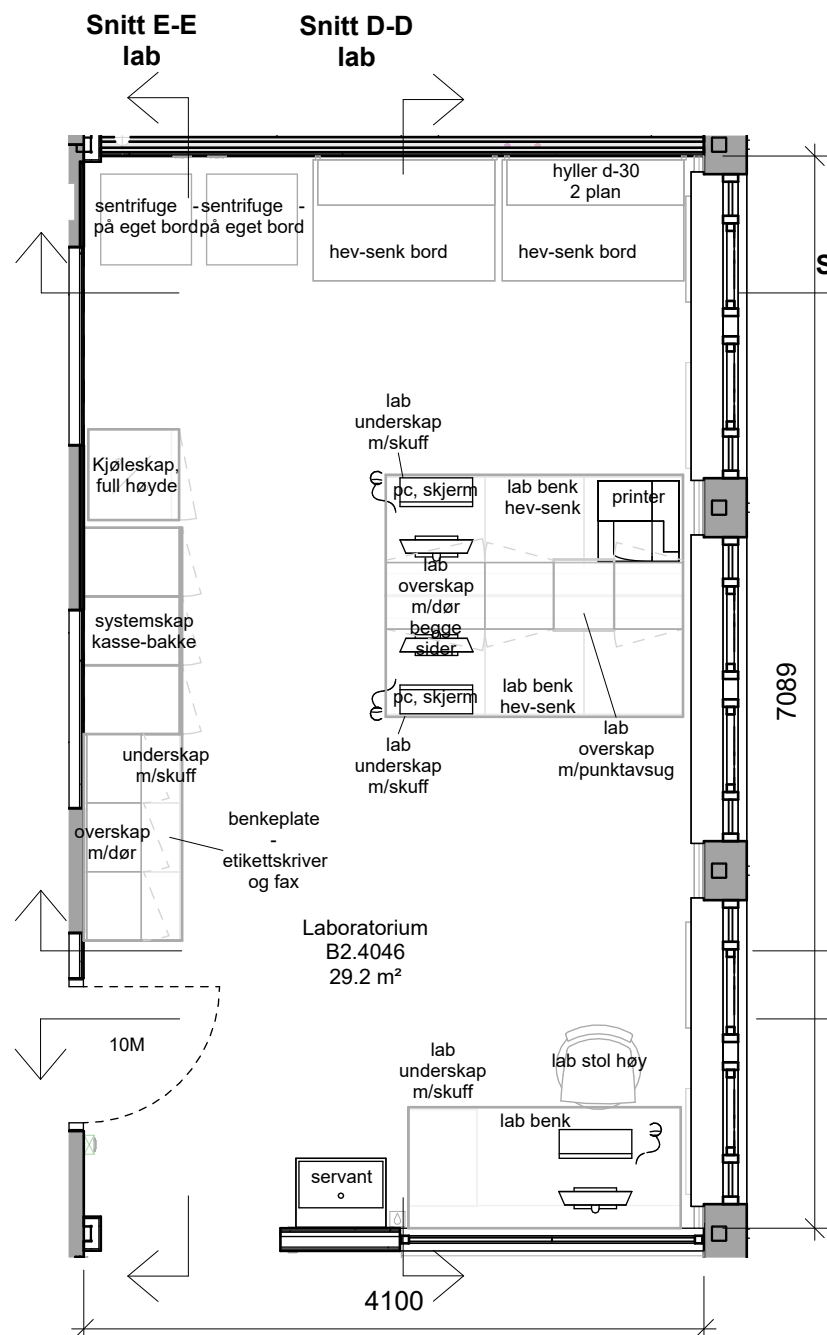

PLAN

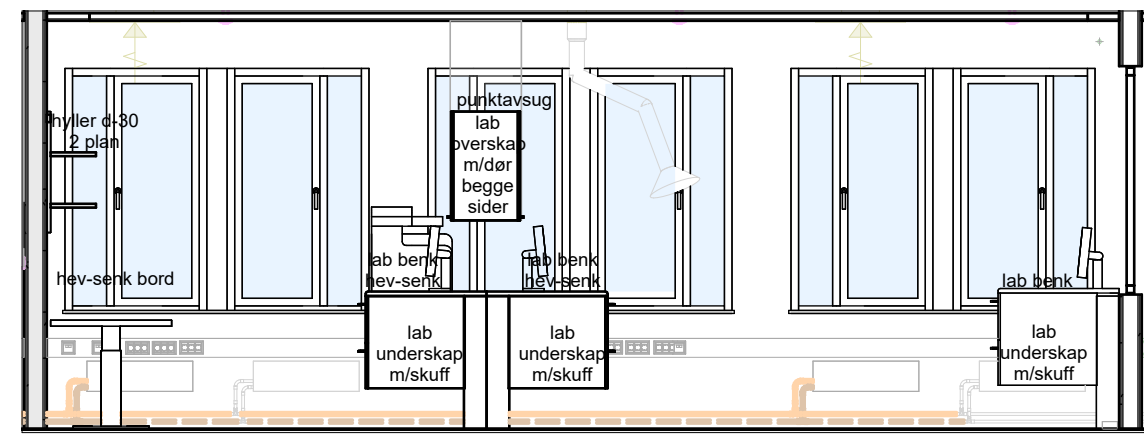

SNITT DD

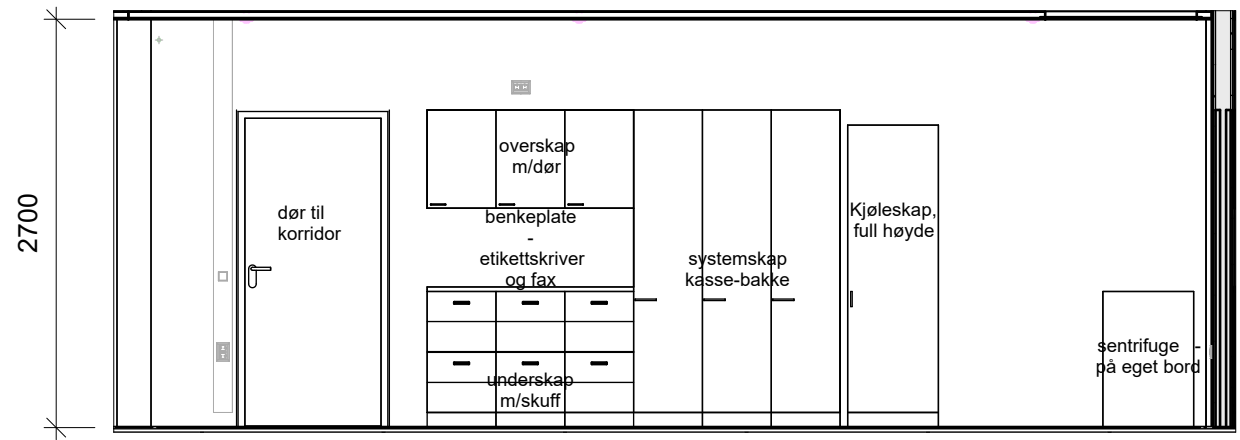

SNITT EE

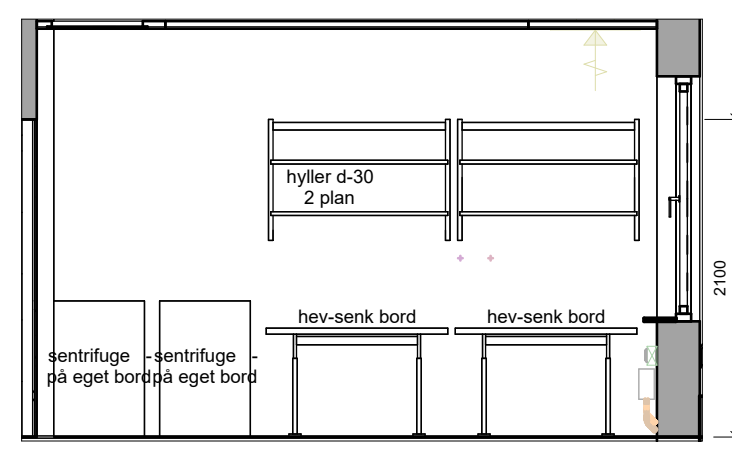

SNITT AA

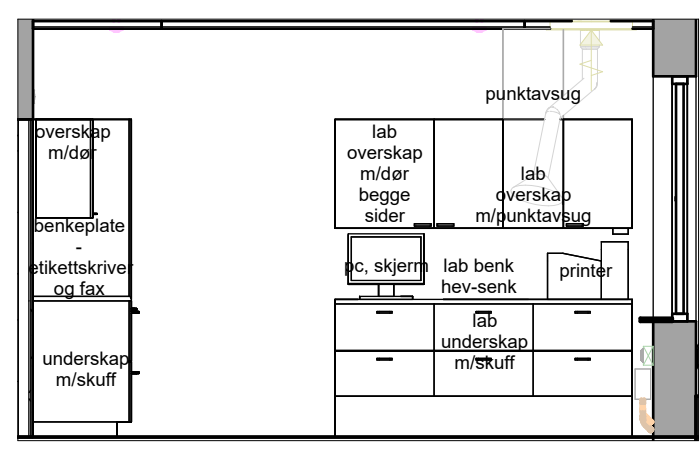

SNITT BB

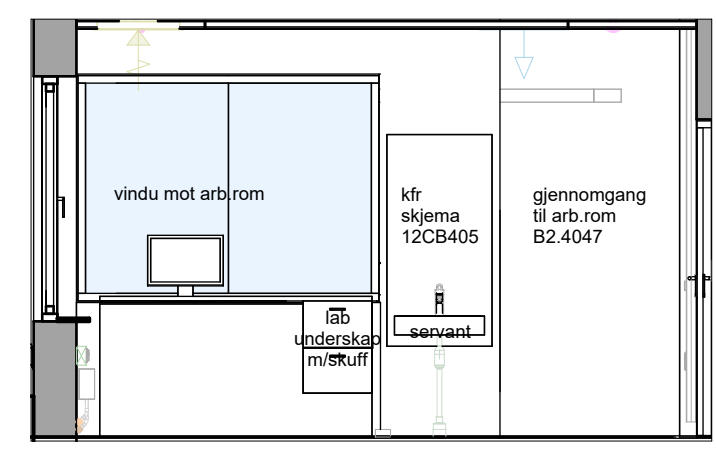

SNITT CC

ALLE MÅL SKAL KONTROLLERES PÅ PLOSS



A02	08.12.23	REV. UNDERLAG MEDVIRKNING	GJ/SF	MG	
A01	03.11.23	ARBEIDSTEGNING	GJ/SF	MG	
Rev.	Dato	Beskrivelse	Tegn	Kontr	Godkj

Rokade C1, Ombygging B2
OMBYGGING BYGN.AVSN.B2, 4. ETG.
DIALYSE
ROMSKJEMA
ROMSKJEMA LABORATORIUM B2.4046

FASE	RH SAKNR / SPOR
ARBEIDSTEGNING	R85

RIKSHOSPITALET
 G.NR. 42 / B.NR. 221
 SOGNSVANNVEIEN 20, 0372 OSLO

- Prosjekterende:
- ARK: RATIO arkitekter AS - DRAMMENSVEIEN 130 C1, 0277 OSLO
 - RIB: COWI AS - OTTO NIELSENS VEG 12, 7052 TRONDHEIM
 - RIE: COWI AS - KARVESVINGEN 2, 0579 OSLO
 - RIV: NORCONSULT AS - VESTFJORDS GT. 4 1338 SANDVIKA

Ratio Drammensveien 130 C1
 N - 0277 OSLO +47: 41 52 11 11

SAKSNR. R85	GR.LED.	DATO OPPR. 02.10.23	PAPIRFORMAT A3
ARKIV NR.	TEGN. AV SF/GJ	DATO REV. 08.12.23	MÅLESTOKK 1 : 50

FAG	AVSN.	LØPENR.	REV.
12BB413			A02
TYPE	ETG.		

ALLE MÅL SKAL KONTROLLERES PÅ PLOSS

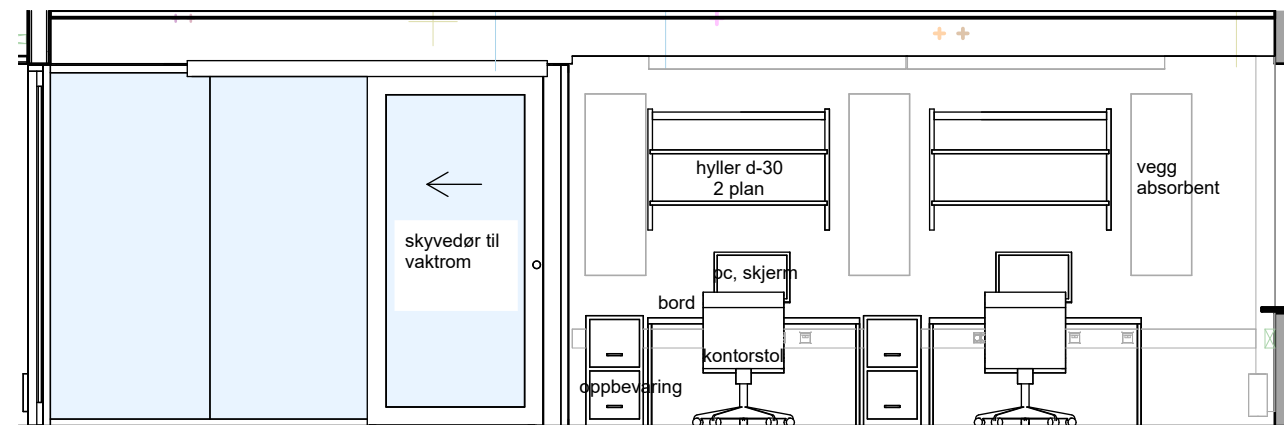
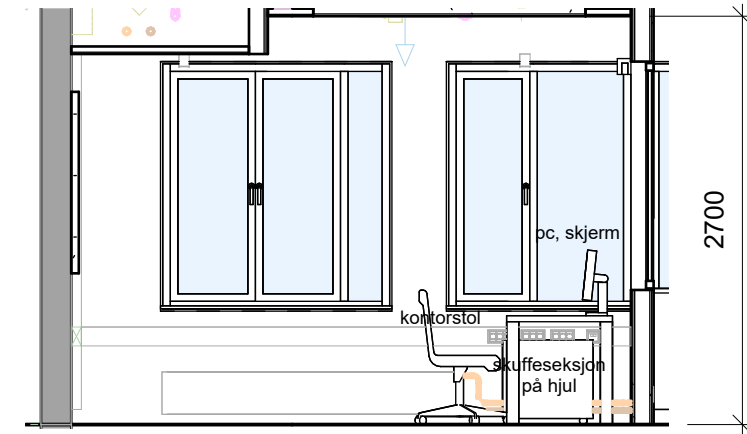
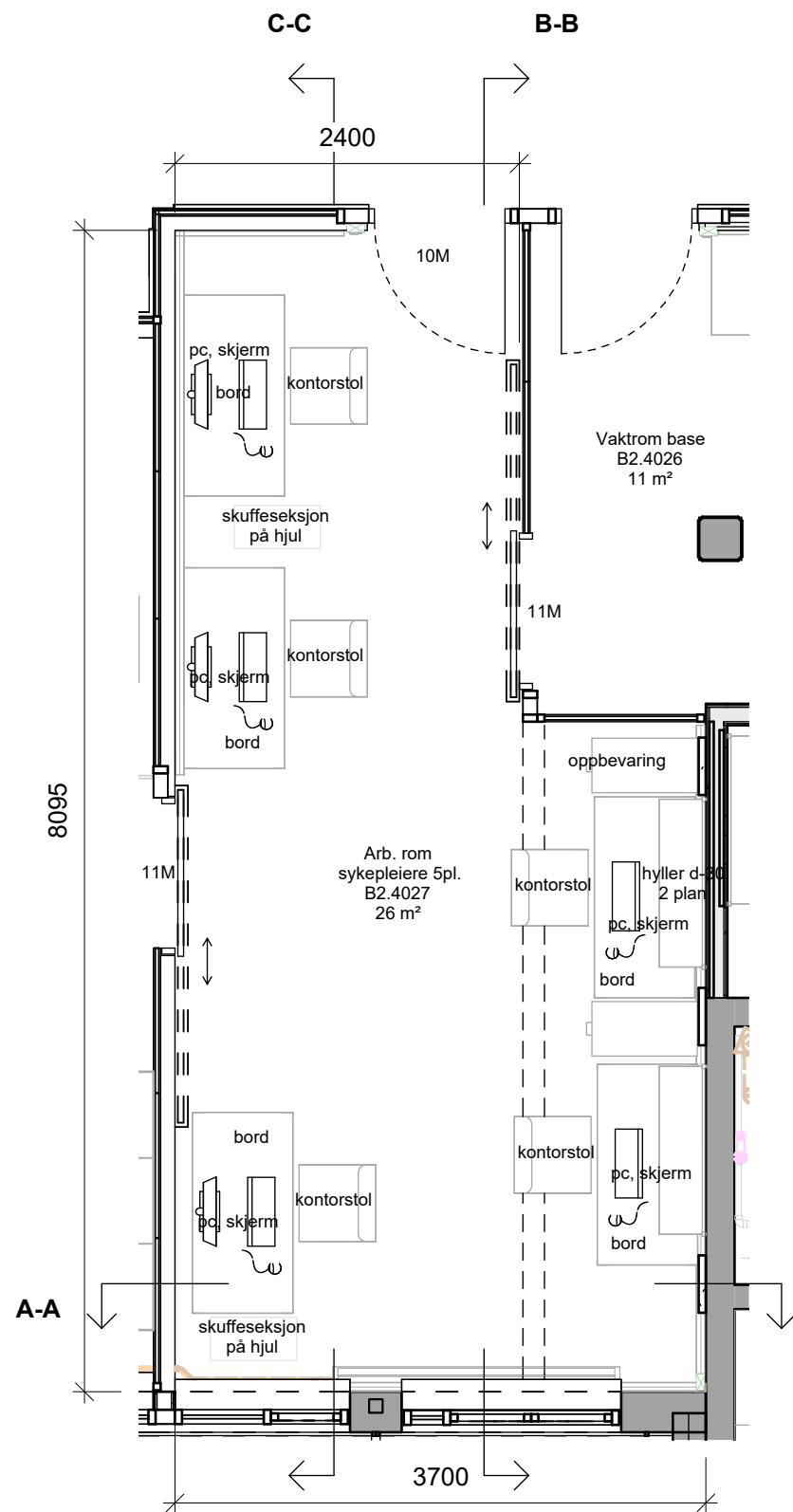

A01	03.11.23	ARBEIDSTEGNING	GJ/SF	MG	
Rev.	Dato	Beskrivelse	Tegn	Kontr	Godkj

Rokade C1, Ombygging B2

OMBYGGING BYGN.AVSN.B2, 4. ETG.
DIALYSE
ROMSKJEMA
ROMSKJEMA ARBEIDSROM B2.4027

FASE	RH SAKNR / SPOR
ARBEIDSTEGNING	R85

RIKSHOSPITALET
G.NR. 42 / B.NR. 221
SOGNSVANNVEIEN 20, 0372 OSLO

- Prosjekterende:
- ARK: RATIO arkitekter AS - DRAMMENSVEIEN 130 C1, 0277 OSLO
 - RIB: COWI AS - OTTO NIELSENS VEG 12, 7052 TRONDHEIM
 - RIE: COWI AS - KARVESVINGEN 2, 0579 OSLO
 - RIV: NORCONSULT AS - VESTFJORDS GT. 4 1338 SANDVIKA

Ratio Drammensveien 130 C1
N - 0277 OSLO +47: 41 52 11 11

SAKSNR. R85	GR.LED.	DATO OPPR. 03.11.23	PAPIRFORMAT A3
----------------	---------	------------------------	-------------------

ARKIV NR.	TEGN. AV SF/GJ	DATO REV. 03.11.23	MÅLESTOKK 1 : 50
-----------	-------------------	-----------------------	---------------------

FAG	AVSN.	LØPENR.	REV.
12BB414			A01
TYPE	ETG.		

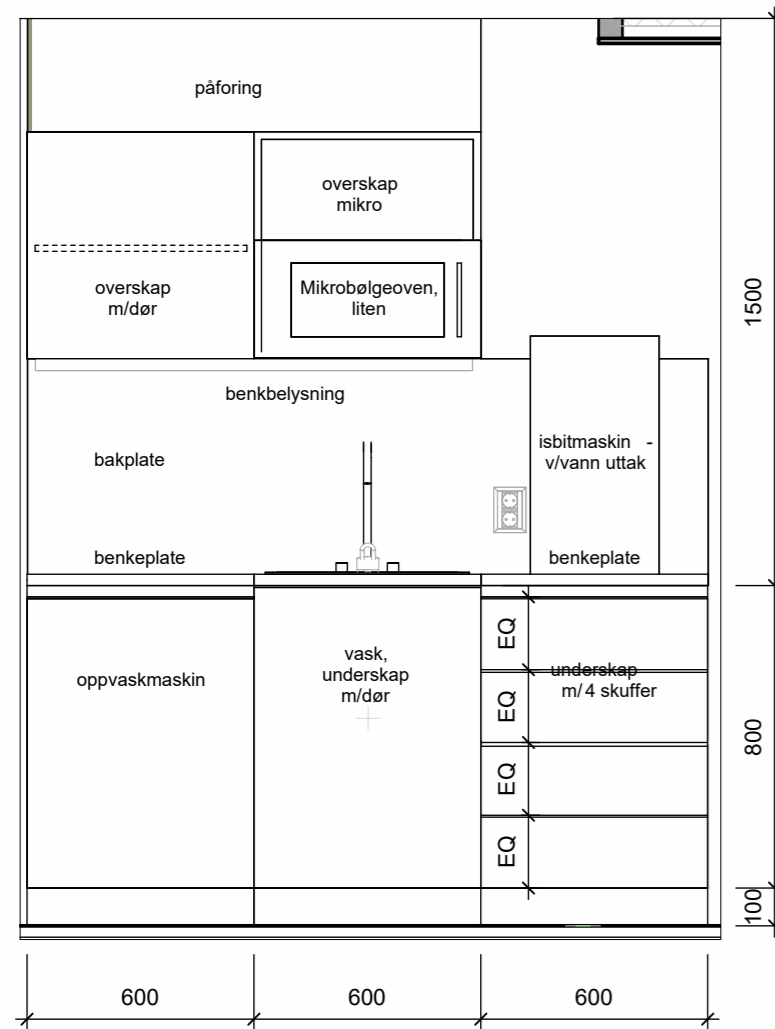

Oppriss 1 kjøkken B2.4022

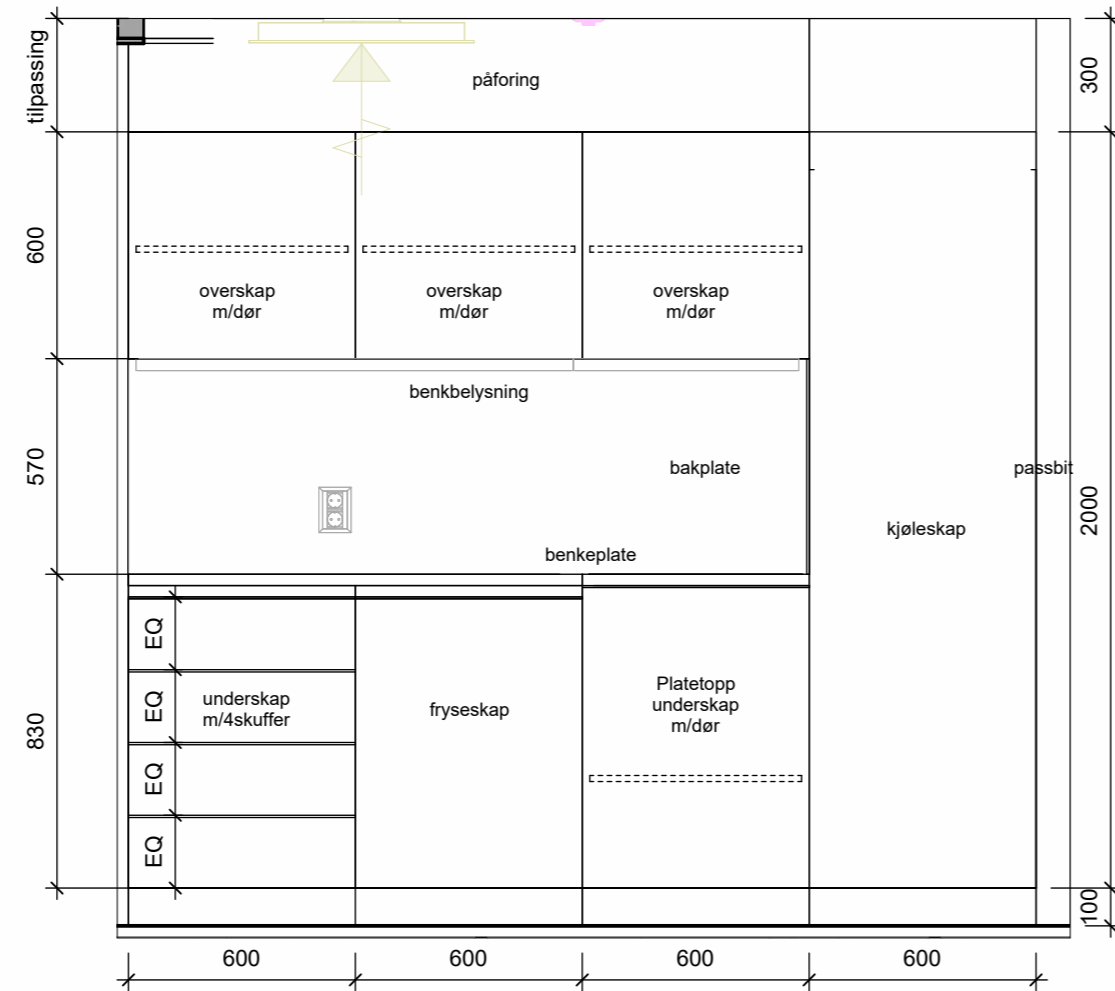

Oppriss 2 kjøkken B2.4022

GENERELT FOR MINIKJØKKEN/ TEKJØKKEN
 Standard minikjøkken/tekjøkken består av:
 2x3x600 mm moduler overskap og underskap
 2x1800 mm benkeplate og bak plate
 mikroølgeovn i overskap
 oppvaskmaskin i underskap m/frontplate
 kjøleskap integrert i høyskap
 kum i stål underlimt i benkeplate
 håndtak sentrert i skapdør/skuff
 belysning sentrert under overskap
 100mm sokkellist
 sidevegger i samme farge
 påførings front over innredning frem til himling

Utførelse
 SKROG og HYLLER i melaminbelagt 20mm møbelplate med ABS kantlister.
 Utenpåliggende SIDEVEGGER, SKAP-/ og SKUFFEFRONTER i høytrykkslaminat, F3007 Pale Olive.
 ABS kantlister med identisk NCS - S 3020-G60Y som overflate dør.
 Kompakt laminat benkeplate hele lengde over underskap.
 Benkeplate farge F8858 Just Rose og laminat bakplate, farge F8858 Just Rose.
 Rom over overskap/høyskap mot himling tettes med påføring i samme material og farge som kjøkkenfronter (F3007 Pale Olive).
 Håndtak pulverlaktet metal RAL 3015, c/c 125-130mm, håndtak med bakplate.
 Belysning sentreres over benkeplate.
 Søkkell intrukket, farge F3007 Olive.
 Bord laminat farge F8858 Just Rose, innfesting løses på stedet, kfr.ARK.

NB! Alle mål kontrolleres på stedet før produksjon.

A02	REV. UNDERLAG MEDVIRKNING	GJ/SF	MG	08.12.23
A01	ARBEIDSTEGNING	GJ/SF	MG	03.11.23
REV	REVISJONEN GJELDER	SIGN	KONT	GODKJ DATO

ERSTATTER TEGN NR. :		X REF:	
TEGNINGSLISTE:		FILNAVN: 12CB414	
DISIPLIN	FAG	AVSN.	LØPENR.
ARK	12CB414		
	TYPE	ETG.	REV. A02

Rokade C1, Ombygging B2
 OMBYGGING BYGN.AVSN.B2, 4.ETG.
 DIALYSE
 SKJEMA KJØKKEN B2.4022

FASE / PROSJEKTBEKRIVELSE	RH SAKNR/ SPOR
ARBEIDSTEGNING	R85

T
5
4
3
2
M
1
E
U
K

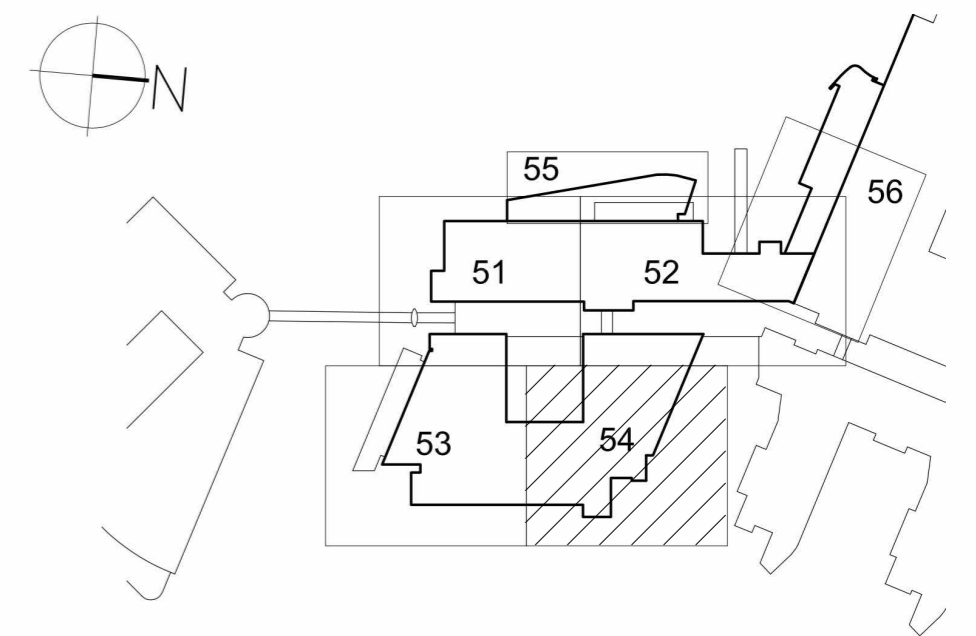

BYGGHERRE:
RIKSHOSPITALET
 G.NR. 42 / B.NR. 221
 SOGNSVANNVEIEN 20, 0372 OSLO

ARK	RATIO arkitekter AS - DRAMMENSVEIEN 130 C1, 0277 OSLO
RIB	COWI AS - OTTO NIELSENS VEG 12, 7052 TRONDHEIM
RIV	NORCONSULT AS - VESTFJORDS GT. 4 1338 SANDVIKA
RIE	COWI AS - KARVESVINGEN 2, 0579 OSLO

Ratio
 Drammensveien 130 C1
 N - 0277 OSLO +47: 41 52 11 11

SAKSNR:	ARKIV NR:	TEGN. AV:	GR. LED:	DATO OPPR. :	DATO REV. :	PAPIRFORMAT
R85		SF/GJ		13.06.23	03.11.23	A2
						MÅLESTOKK: 1:20

DISIPLIN	FAG	AVSN.	LØPENR.	REV.
ARK	12CB414			A02
	TYPE	ETG.		

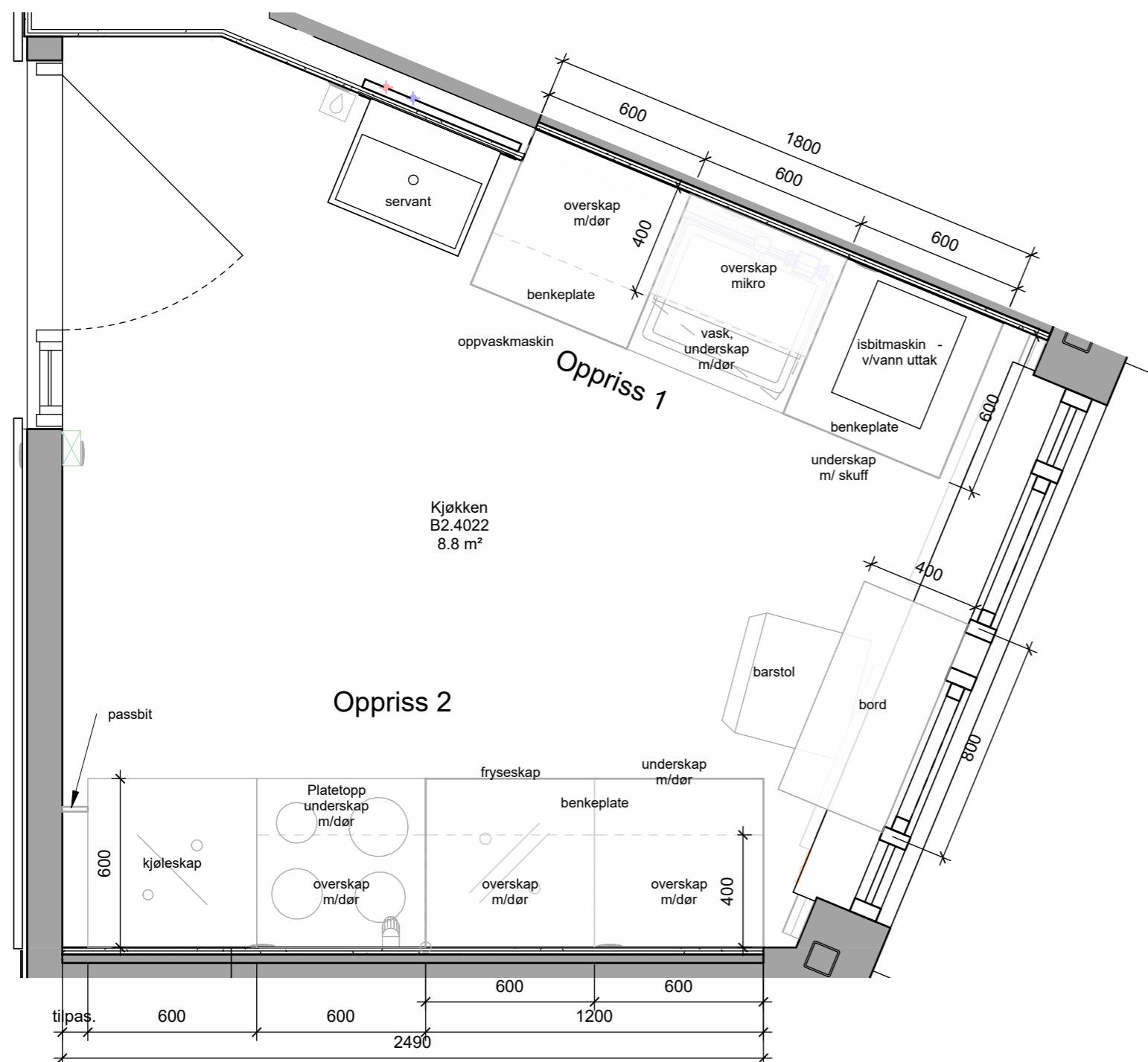

Plan 04 skjema kjøkken B2.4022

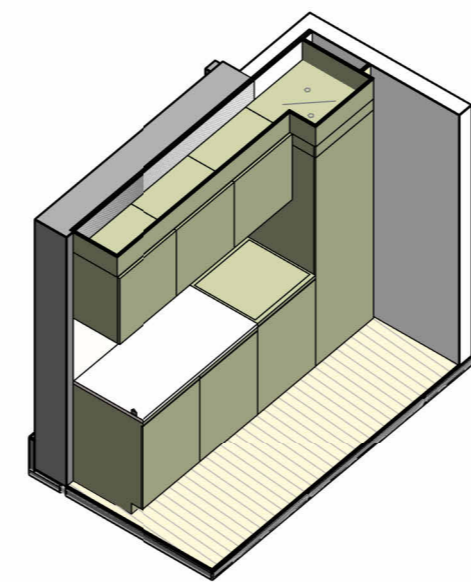

Aksonometri A B2.4022

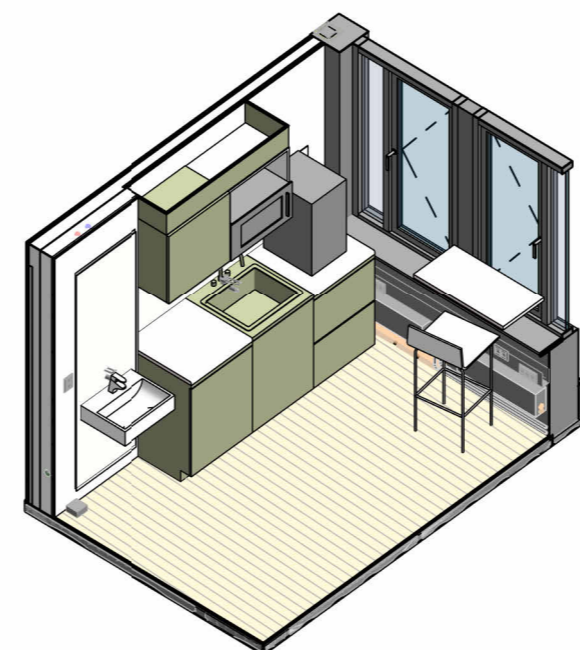

Aksonometri B B2.4022

Håndtak rosa

Laminat F4184 Pale Olive

Laminat F8858 Just Rose