

## S2 Samhandling

### Medvirkningsmøte 3 for Rokade C1



Dato/tid:  
25.10.2023 14:00

Lokasjon:  
Blått auditorium, RH

Ansvarlig  
Thea Ekren Koren

Klassifiseringskode

Beskrivelse  
Medvirkning Rokade C1 i henhold til mandat for medvirkningsprosessen

Neste møte i serien  
06.12.2023 14:00

## Agenda

001



### Velkommen og opprop

Se vedlagt oversikt som viser deltakerne i møtet.

Agenda var utsendt i forkant av møtet.

Presentasjonene som ble gjennomgått i møtet ligger vedlagt her.

[231025 OUS Forberedende arbeid og byggeplasskiller - rokade C1, medvirkning.pdf](#)

[2023 10 24 Medvirkningsmøte rokade C1 25.10.2023 \(presentert\).pdf](#)

#### Medvirkningsgruppen Rokadeprojektet

| Klinikk                 | Navn                       | Deltakere i møte 3, 25.10.23  |
|-------------------------|----------------------------|-------------------------------|
| DST, Nye OUS            | Bjørn Aage Feet            | Ja                            |
| AKU                     | Søren Pischke              |                               |
| BAR                     | Morten Spjerssen           |                               |
| HHA                     | Marianne Haugh Martinussen | Ja                            |
| HLK                     | Nils Einar Wilhelmssen     | Ja                            |
| KUM                     | Hanne Akselsen             | Ja                            |
| KFT                     | Thea Renate Helle Johnsrud | Ja                            |
| KBE                     | Pål Andre Holme            |                               |
| KRN                     | Arne Karlsen               | Ja                            |
| KVI                     | Anne Sofie Letting         | Ja                            |
| IMED                    | Mari Elise Grøstad         |                               |
| NVR                     | Angelika Sørteberg         |                               |
| OPK                     | Guri Galtung Kjæserud      | Ja                            |
| OSS                     | Oddny Bjerkerøy Hitland    | Ja                            |
| PHA                     | Thor Børre Sangesland      | Nei, men Trond Tangnes deltok |
| PPE                     | Anders Halden              | Ja                            |
| TKK                     | Stav Risse                 | Ja                            |
| DST, Prosjektverneombud | Per Oddvar Synnes          | Ja                            |
| VO                      | Anne Gro Valla             |                               |
| Brukerrepresentant      | Jyvind Skotland            | Ja                            |
| Bedriftshelsetjenesten  | Anne Aschehoug Loftu       | Ja                            |
| Arbeidssmijævdelingen   | Nesad Tomic                | Ja                            |
| UJO                     | Jorun Ur                   |                               |
| DST, Nye OUS            | Martin Lieungh             | Ja                            |
| NSF                     | Mette Neergård             | Ja                            |
| Fagforbundet            | Ellenor Lønnis             |                               |
| NETO                    | Olav Andreas Gresholt      | Ja                            |
| DNLF                    | Rune Andersen              |                               |
| HSØ PO                  | Thea Koren                 | Ja                            |
| HSØ PO                  | Stian Ilebrekke            | Ja                            |

002



### Agenda

14.00 – 14.05: Velkommen

14.05 – 14.15: Godkjenning av referat fra møte 13.09.2023. Status på aksjonspunkter

14.10 – 14.35: Avklaringer / særmøter

14.35 – 14.45: Behandling i sentralt AMU

14.40 – 14.55: Status - Vurdere endret lokalisering av TKA sengepost og intermedier fra C4 4. etasje til C2 4. etasje

14.55 – 15.10: Endre lokalisering til Avdeling for barne- og ungdomspsykiatri

15.10 – 15.15: Status fremdrift for Rokade C1

15.15 – 15.25: Ansvarsfordeling vedr. flytting og hvordan arealer overføres fra prosjekt til sykehus

15.25 – 15.30: Eventuelt

Det blir meldt en sak til eventuelt som omhandler tema Forberedende arbeider og byggeplasskiller, presenteres av Thea Koren HSØ PO

|   |  |
|---|--|
| <p><b>003</b></p> <p><input type="checkbox"/></p> | <p><b>Godkjenne eferat fra møte 13.09.23</b></p> <p>Referatet ble godkjent</p>   |
| <p><b>004</b></p> <p><input type="checkbox"/></p> | <p><b>Status oppfølging aksjonspunkter fra forrige møte</b></p> <p>1. Fødende fra midlertidig hovedinngang til fødeavdeling<br/>Det etableres rullestoler ved midlertidig hovedinngang<br/>Ved behov for følge av fødende kan portør tilkalles (1 på natt) - sikkerhetstjeneste eller portør triller.<br/>HSØ-PO følger opp merking av ruten for fødende innomhus<br/>Det gis innspill fra møtet om at det er ønsket at det skal være person fysisk tilstede i hovedinngangen for å kunne ivareta transport av fødende. Kvinneklinikken ønsker at det er egen person som sitter ved hovedinngangen fast og venter på at det kommer evt. kvinner i akutt-fødsel.<br/>Det gis i møtet informasjon om at det er planlagt for at fødende kan ankomme sykehuset med bil og det er drop-off plass utenfor hovedinngangene, slik at fødende kan følges inn før bilen kan flyttes til parkeringshus</p> <p>2. Frisør<br/>OUS forvaltning EIE er i dialog med frisør om mulighet for re-etablering av arealer for frisør ved RH, det jobbes internt i OUS med å avklare dette samt oppfølging kontraktuelt.</p> <p>3. Prøvetakning i akuttmottak<br/>OUS har gitt tilbakemelding til HSØ-PO på ønsket prøveflyt sammen med KLM for å ivareta funksjonskrav i nye arealer for akuttmottaket. Det er ønsket et lite PNA apparat i mottak, og dette er planlagt ivaretatt som del av Rokade C1 i mottak.</p> <p>4. Skjerming av barn og ungdom fra trafikk til/fra akuttmottak i E4 2. etasje<br/>Beskrevet ønsket skjerming av barn fra transport av pasienter fra akuttmottak sammen med BAR.<br/>Ønsket fysisk avdelingsskille, dette er planlagt ivaretatt som del av Rokade C1</p> <p>5. Reetablering av sykkelparkeringsplasser i byggeperioden<br/>Prosjektet reetablerer samme antall sykkelparkeringsplasser som OUS har i dag, dette skjer både ved midlertidig forplass 1 og 2.</p> |
| <p><b>005</b></p> <p><input type="checkbox"/></p> | <p><b>Avklaringer/særmøter</b></p> <p>Se vedlagt presentasjon fra møte for punktene under:<br/>Lærings- og mestringssenteret flytter ut av eksisterende arealer, de får midlertidig arealer nå fra desember i B1, plan 01, med både kontor plasser og møterom som de kan benytte. Arealene har dagslys som i dag.<br/>Pasientbiblioteket det jobbes med å finne en ny løsning med mulighet for arealer ved dagens vestibyle i E-bygget. Det planlegges for midlertidig stengte perioder i forbindelse med flytting ut av arealene de har disponert i dag, flytter før desember.</p> <p>Det kommer innspill fra møtet om at det i tidligere faser av Rokade har blitt ønsket fra UiO at deres medisinerstudenter kan få eget oppholdsareal. Dette ligger ikke inne som løsning i dagens planer for Rokade C1.<br/>Kan medisinsk bibliotek kunne leke med pasientbibliotek. Se på en node og samarbeid, vi kontakter Erlend.</p> <p>Det er gjennomført møter med portørtjenesten om deres behov for arealer tilknyttet</p>   |

|   |   |
|---|---|
|   | <p>midlertidig hovedinngang II, samt at det har vært møter med resepsjonsområde og sikkerhetstjenester om deres funksjonskrav til området. Det jobbes med å plassere inn disse funksjonene på hensiktsmessig måte i arealene, slik at funksjonskrav for de ansatte blir ivaretatt på god måte, og at funksjonene blir liggende godt i forhold til å ivareta oversikt og lett tilgjengelig service for pasienter og besøkende. Portørrommet ønskes beholdt i hovedinngangen, men plasseringen kan være alle steder. Det er ikke fra portørtjenesten krav om at dette skal være fast arbeidsplass i dette området.</p> <p>Særmøter kantine og kiosk, er gjennomført og det er ikke planlagt for at kantinen skal stenge i noen lenger periode under de ulike fasene der arealet vil bli berørt. Det er planlagt ominnredet og at det i perioder hvor vegger settes opp og tas ned, må avklares fortløpende plan og tilpasninger gjøres mellom OUS og prosjektet for å ivareta åpen kantine for alle. Det er ikke adskilt personal og besøkskantine i perioden på ca. 1/2 år når kantinen er uten dagslys.</p> <p>Dialyse og nyrelab - har gjennomført særmøter og det jobbes nå med innplassering av dialysesøylene i de ulike rommene, jfr. tekniske føringer og ivaretagelse av arealer som også ligger i etasjen under.</p> <p>Det er gjennomført særmøte foreldreovernatting C7. De ønsker justering av noen rom. De ønsker at det vurderes i OUS at det finnes mulighet for å finne alternativer i hverdagen som sikrer at noen dører kan åpnes av ansatte for å gjøre veien fra C7 til sengepostene i C-bygget kortere i særskilte situasjoner. Det vil presenteres i neste særmøte oversikt over veier og inngang til de ulike hovedinngangene og hvordan disse er ivaretatt med belyst gangvei for ulike perioder når det skjer byggearbeider på ulike steder rundt eksisterende RH.</p> <p>Status for kommende møter presenteres og det informeres om at det nå jobbes med detaljer for flytting og slutfasen av prosjektet.</p> |
| <p><b>006</b></p> <p><input type="checkbox"/></p> | <p><b>Behandling sentralt AMU</b></p> <p>Sak om foreldreovernatting C7 er planlagt meldt til sentralt AMU. Sakene skal meldes inn 3 uker før møtene</p>   |
| <p><b>007</b></p> <p><input type="checkbox"/></p> | <p><b>Status - Vurdere endret lokalisering av TKA (thoraxkirurgisk) sengepost og intermediær fra C4 4. etasje til C2 4. etasje</b></p> <p>Se vedlagt presentasjon fra møte.</p> <p>Medvirkningsgruppen kommer med innspill i møtet etter presentasjonen er ferdig, under følger punkter fra innspillende som blir gitt:</p> <p>Nevrokirurgi ønsker å ligge tett på intensiv</p> <p>OUS har økonomiske utfordringer og det skal reduseres 100 senger, samtidig som det er planlagt for å øke kirurgisk virksomhet med 10% (antall operasjoner)</p> <p>Det ble for Rokade C1 i fasen før man reduserte gjennomføringstiden for prosjektet fra 3 år til 2 år lagt en plan med den Rokadepan for sengeposter som nå ligger til grunn for prosjektet, så dette nye forslaget som nå presenteres ble også gjennomgått i forrige runde og ble forkastet pga. tidsaspektet, derfor gir noen informasjon om at de er engstelig for at nytt forslag som nå diskuteres ikke vil klare å gi prosjektet nok tid til arbeidet innenfor rammen.</p> <p>Det totale antall senger blir det samme uavhengig av innplassering</p> <p>Det er fordel med nytt forslat at løsning innebærer at noen fag kan ekspandere senere</p>   |

|   |   |
|---|---|
|   | <p>på enklere måte.<br/> Det gir handlingsrom for optimalisert intermediergruppe som kan samarbeide med intensiv, samtidig som man kan øke operasjonskapasitet.</p>   |
| <p><b>008</b><br/> <input type="checkbox"/></p> | <p><b>Endre lokalisering til Avdeling for barne- og ungdomspsykiatri (ABU)</b></p> <p>Se vedlagt presentasjon fra møte.<br/> ABU, eget modulbygg tak C, har vært lærerrikt og gitt erfaringer.</p> <p>Det er samlet sett gjort arbeid med å se på behovet for kontorarbeidsplasser, og kravet til kostnadsoptimalisering.<br/> Egen gruppe, se på om man kan kostnadsoptimalisere ved å unngå å bygge modulbygg på tak E, der ABU var planlagt innplassert i forprosjektfasen.</p> <p>Det foreligger forslag om å flytte ABU til tak C eller alternativt å bli i de arealene de nå disponerer i bygg E.<br/> ABU ønsker å flytte til tak C, det er jobbet med å få dette til med romprogram og plassering i bygget som sikrer funksjonskrav for ABU.</p> <p>Gruppen gir innspill om at de synes det er vanskelig å se hvordan dette forslaget påvirker den helhetlige kontorkabalen som må ivaretas som helhet for sykehuset. Det er mange fagmiljøer som opplever at de har planlagt for å skulle få kontorer i modulbygg tak C, dette blir nå færre plasser for kontorer ved at ABU klinisk drift beslaglegger deler av dette arealet. Det er OUS som internt jobber med kontorrokade og ivaretagelse av fordeling kontorarbeidsplasser. Arealene i E-bygget der ABU er i dag, vil fristilles ved at ABU evt. flytter til tak C og disse arealene vil da frigis for å kunne benyttes til kontorer. Dette ivaretar at det blir kontorer både i bygg C og bygg E som da sikrer en fordeling i bygget, jfr. avstander til kliniske funksjoner.</p> <p>Vernetjenesten tenker på helhet og status for hva som blir løsning, er det slik at man med dette forslaget fjerner kontorkapasitet. Det er nå tatt ut modulbygg på tak E og man har fjernet øverste etasje i bygg C7 som tidligere lå i prosjektet. Hva betyr dette for helheten.</p> <p>Det var ønsket å sikre en trygghet som skulle sikre helheten og ivaretagelse av kontorer og det oppleves fra gruppen som vanskelig å få oversikt over antall kontor plasser som det planlegges for internt i OUS at skal reetableres og hvilken plan som foreligger for fordeling av disse plassene. Hvor og når vil OUS eiendom presentere dette for sykehusets ansatte. Gruppen gir samlet tilbakemelding om at det er bekymring om kontor plasser, og det er lovet at man skal få tilbake kontor plasser i modul C bygget. Nærhet og avstand for de som skal sitte i kontorer betyr mye, det er bl. annet erfaringer som er gjort ved at flere har benyttet hotellet som midlertidig kontor plasser. Det må være orden og det må være trygghet i formidlingen av hvem som skal sitte hvor. Gruppen ønsker å få presentert antall ansatte som skal ha kontor plasser hvor, samt når disse plassene er ferdigstilt for å kunne benyttes.</p> <p>Er det mulighet for at OSS eiendomsforvaltning inviteres inn i dette møtet for å forklare til medvirkningsgruppen status om kontorer. Gruppen opplever at det i tidligere faser er flere som er lovet ulike løsninger som nå justeres, dette oppleves problematisk i forhold til kommunikasjon.</p> <p>Bygg C moduler på taket har tilgang til heis og og trapper til arealene.</p> <p><u>14 nov 2023</u> <b>Bjørn Aage Feet</b><br/> Nye OUS avklarer internt i OUS hvor og når det vil bli gitt status for kontorkabalen som etterlyses i møtet.</p> |
| <p><b>009</b></p>                               | <p><b>Status fremdrift for Rokade C1</b></p>  |

|  |  |
|--|--|
| <input type="checkbox"/>                   | <p>Tidsplan beskrives og det er ikke noen endringer fra forrige møte der dette ble presentert.</p> <p>Bygg 10: det er startet asbestsanering og delvis riving. Planlagt for flytteing etter eksamensperioden som er ferdig 21.06.24</p> <p>Pasientbibliotek flyttes, endret tidsplan</p> <p>Inngang C2 og C3 ihht plan. Dør planlegges åpnet i starten av januar.</p> <p>Inngang C6 ihht plan. Fremskyndet og forenklet prosjekt</p> <p>Modulbygg tak C, innløft med moduler starter i november, skal være klare for innflytting april 2024</p> <p>Sengeposter E3 og E4, oppstart, ikke enkelt, entreprenører på plass og det er mye koordinering med Helipad. Planlagt ferdig etter påske 2</p> <p>Sengeposter C2 og C4, få avklart tid og kostnader.</p> <p>B2: Begynner å rive 15. november og det må ivaretas gode melderutinger for arbeid som vil bråke.</p> <p>Oppstart mot sommer alt det andre inn i B2</p> <p>Elfys 5 blir tilbakeført til OUS da denne må bygges sammen med Elfys 4.</p> <p>Klinisk forskningspost er siste som skal gjøres klart og flytte</p> <p>Gruppen gir tilbakemelding om at de ønsker særmøte for flytteprosess og informasjon ønskes mellom PHA og Rokade C1.</p> <p>Det blir stilt spørsmål til tidsplan for tilleggssoppgaver som er gitt ffor områdene ved sengeposter og akuttmottak i bygg E. Det foreligger egen fremdriftsplan og med budsjett.</p> <p>Spørsmål fra UiO, er det riktig at bygg 10 skal bygges ferdig 27.06. Flytte i perioden 21-27 juni? dette bekreftes som riktig plan.</p> <p>Rokadeprosjektet C1 har nå forpliktet ca 80% av budsjettet, ligger innenfor kostnadsrammen.</p> <p><u>14 nov 2023</u> <b>Martin Lieungh</b><br/> Det er ønsket at det innkalles til særmøte for å gjennomgå flytteplaner og sikre god informasjon om prosessen videre for PHA som skal inn i nye lokaler som del av Rokade C1</p> |
| <p><b>010</b></p> <input type="checkbox"/> | <p><b>Ansvarsfordeling vedr. flytting og hvordan arealer overføres fra prosjekt til sykehus</b></p> <p>Se vedlagt presentasjon fra møte.</p> <p>Det pågår møter mellom prosjektet og OUS for å få på plass styringsdokumenter og avklaringer om slutfasen og flytting i forbindelse med Rokade C1.</p> <p>Ny status om arbeidet er ønsket presentert i kommende medvirkningsmøter.</p>   |
| <p><b>011</b></p>                          | <p><b>Eventuelt sak om forberedende arbeider og byggeplasskiller for bygg B, D og E</b></p>  |

|  |   |
|--|---|
| <input type="checkbox"/>   | <p>Se egen presentasjon vedlagt</p> <p>Gruppen synes dette arbeidet er viktig å få informasjon om videre. Det gis informasjon fra Nye OUS om at tidligere medvirkning om møter som har blitt gjennomført av OSS nå vil avsluttes, arbeidet fra disse gruppene tas med inn i ny struktur for medvirkning som er etablert i samhandlingsstrukturen. Det er planlagt egen medvirkningsgruppe for å sikre oppfølging av dette arbeidet videre.</p> <p>Det gis innspill fra møtedeltakere om at det ønskes at "artotekgaten" i D0, der det vil komme midlertidige vegger på innsiden av korridor, der kan man kanskje etablere noe underholdning eller opplevelse på veggene eks. "100 meters skog".</p> <p>Vernetjenesten og alle andre deltakere vil følge videre detaljering av arbeidet og fortløpende dialog om kommunikasjon mellom prosjektet og OUS er viktig arbeid for å sikre så gode arbeidsforhold for ansatte og god pasientbehandling i periodene med mange byggeprosjekter tett på drift. Det er viktig med tid for å planlegge evt. organisatoriske tiltak som OUS må ivareta for å få byggprosjektene gjennomført. Det gjelder om kontorer midlertidig blir stengt, at arbeider med å måle innvendige vinduer, for å sette om lydkompenserende tiltak eller at områder må bygges om for å ivareta brannkrav.</p> |
| <p><b>012</b></p> <input type="checkbox"/>   | <p><b>Evt.</b></p> <p>OSS EIE inviteres inn til medvirkningsgruppen for Rokade C1. Se sak 008 der aksjon ble etablert.</p>  |
| <p><b>013</b></p> <input type="checkbox"/>   | <p><b>Tilkobling og grensesnitt</b></p>   |
| <p>Eksterne deltagere (avhuket = tilstede)</p> <input checked="" type="checkbox"/> , |   |

# Medvirkningsgruppen Røkodeprosjektet

| Klinikk                 | Navn                       | Deltakere i møte 3, 25.10.23  |
|-------------------------|----------------------------|-------------------------------|
| DST, Nye OUS            | Bjørn Aage Feet            | Ja                            |
| AKU                     | Søren Pischke              |                               |
| BAR                     | Morten Syversen            |                               |
| HHA                     | Marianne Hægh Martinussen  | Ja                            |
| HLK                     | Nils Einar Wilhelmsen      | Ja                            |
| KLM                     | Hanne Akselsen             | Ja                            |
| KIT                     | Thea Renate Høilo Johnsrud | Ja                            |
| KRE                     | Pål Andre Holme            |                               |
| KRN                     | Arne Karlsen               | Ja                            |
| KVI                     | Anne Sofie Letting         | Ja                            |
| MED                     | Mari Elise Grøstad         |                               |
| NVR                     | Angelika Sorteberg         |                               |
| OPK                     | Guri Galtung Kjæserud      |                               |
| OSS                     | Oddny Bjerkerøy Hitland    | Ja                            |
| PHA                     | Thor Børre Sangesland      | Nei, men Trond Tangnes deltok |
| PRE                     | Anders Halden              | Ja                            |
| TIK                     | Else Riise                 | Ja                            |
| DST, Prosjektverneombud | Per Oddvar Synnes          | Ja                            |
| VO                      | Anne Gro Valla             |                               |
| Brugerrepresentant      | Øyvind Skotland            | Ja                            |
| Bedriftshelsetjenesten  | Anne Aschehoug Loftu       | Ja                            |
| Arbeidsmiljøavdelingen  | Nenad Tomic                | Ja                            |
| UiO                     | Jorun Ur                   |                               |
| DST, Nye OUS            | Martin Lieungh             | Ja                            |
| NSF                     | Mette Neergård             | Ja                            |
| Fagforbundet            | Ellinor Lønnå              |                               |
| NITO                    | Ole Andreas Gresholt       | Ja                            |
| DNLF                    | Rune Andersen              |                               |
| HSØ PO                  | Thea Koren                 | Ja                            |
| HSØ PO                  | Stian Ilebrekke            | Ja                            |



**FORBEREDENDE ARBEIDER  
OG  
BYGGEPLASSKILLER  
BYGG B, D OG E**



OBJEKTER SOM RIVES

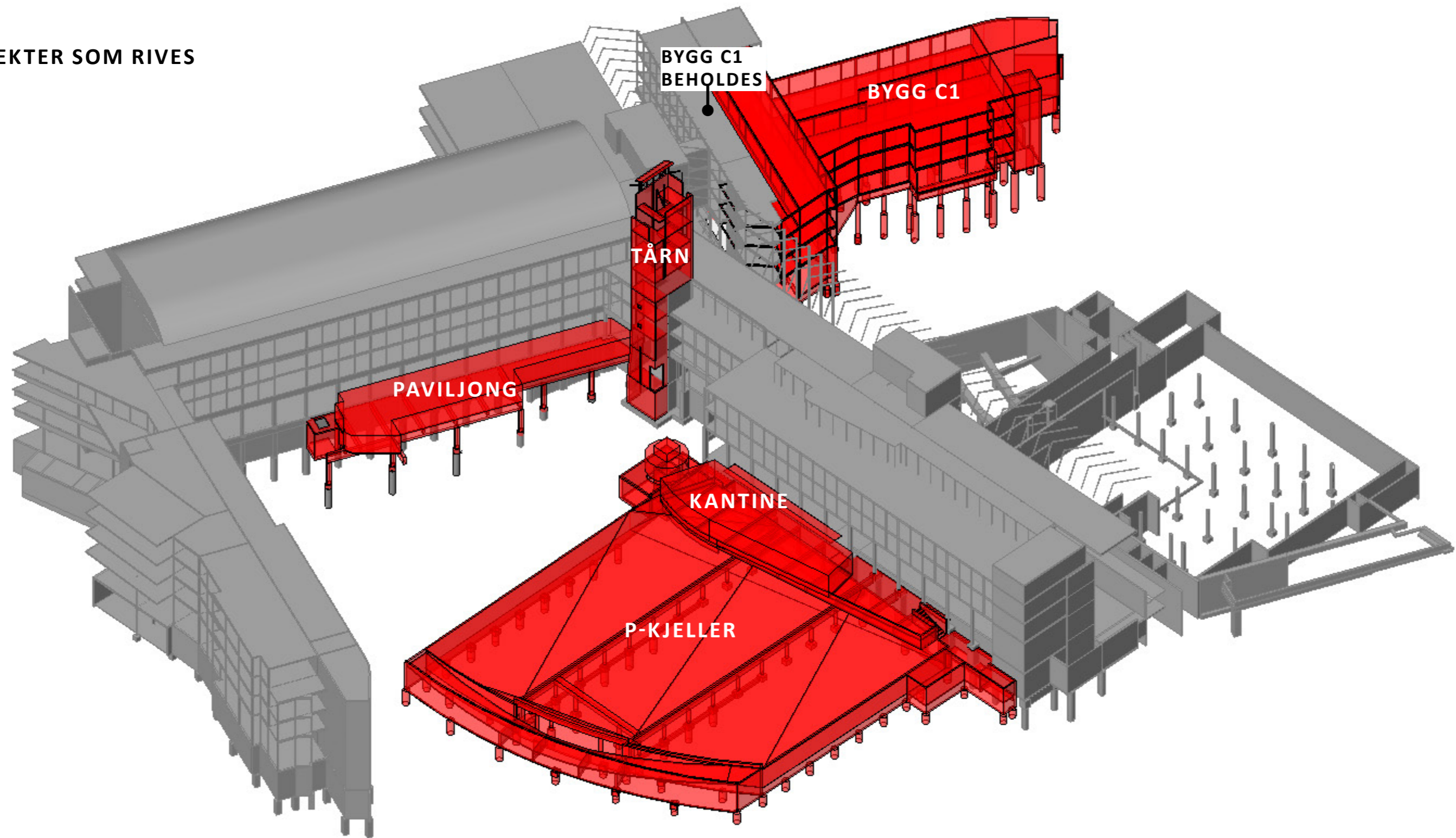

**OBJEKTER SOM RIVES**

+

**TILKOBLINGSPUNKTER**

Entreprise 2050 og 2912 (planlagte arbeider i eksisterende bygg i år 23/24) omfatter plan 01 i bygg B, D og E samt alle plan i tårnet.

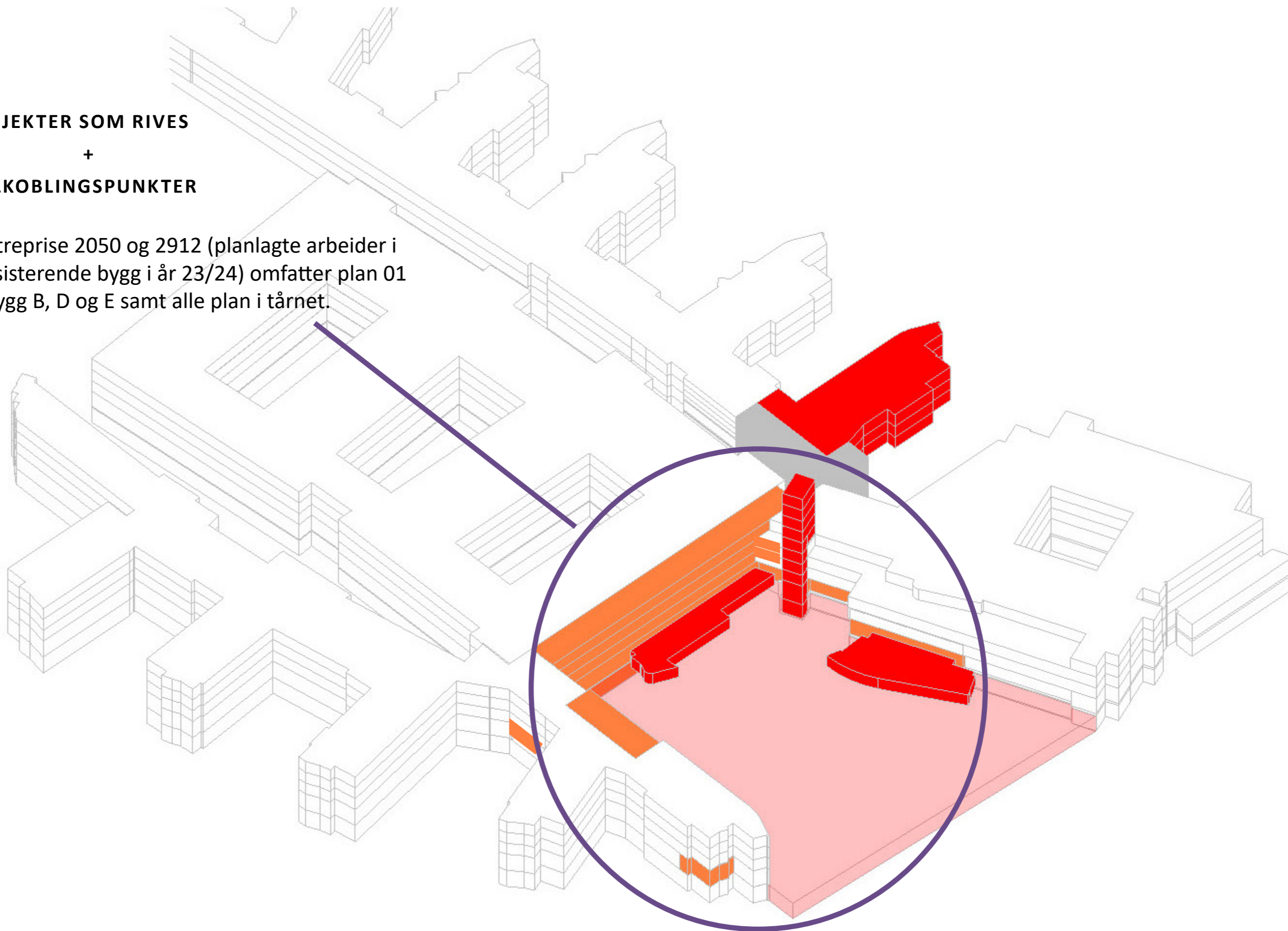

## BYGG E1 ETASJE 01

Nytt vindfang og rømningsvei

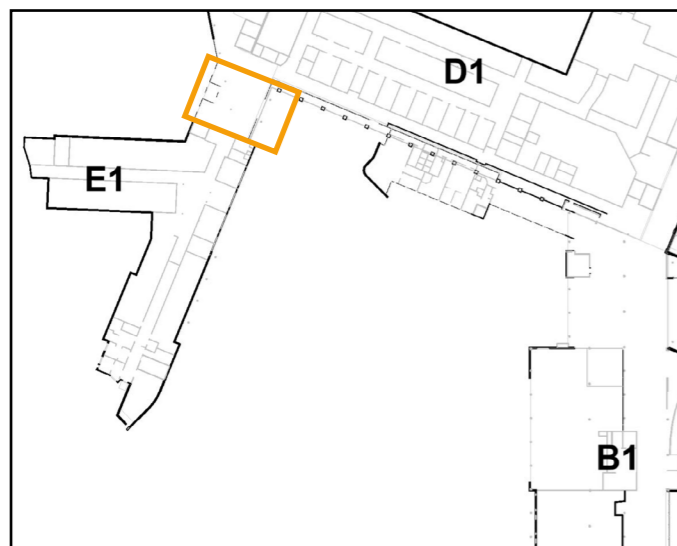

### MIDLERTIDIGE TILTAK

#### 1. ETABLERING AV NYTT VINDFANG I VEST

Estimert tidsrom: januar 2024 - mars 2024

#### 2. EKSISTERENDE VINDFANG RIVES

NYTT VINDFANG TAES I RUK

Estimert tidsrom: mai 2024 - juli 2024

#### 3. PROVISORISK SKJERMVEGG MOT BYGGEPLASS

Estimert tidsrom: mai 2024 - senest januar 2030

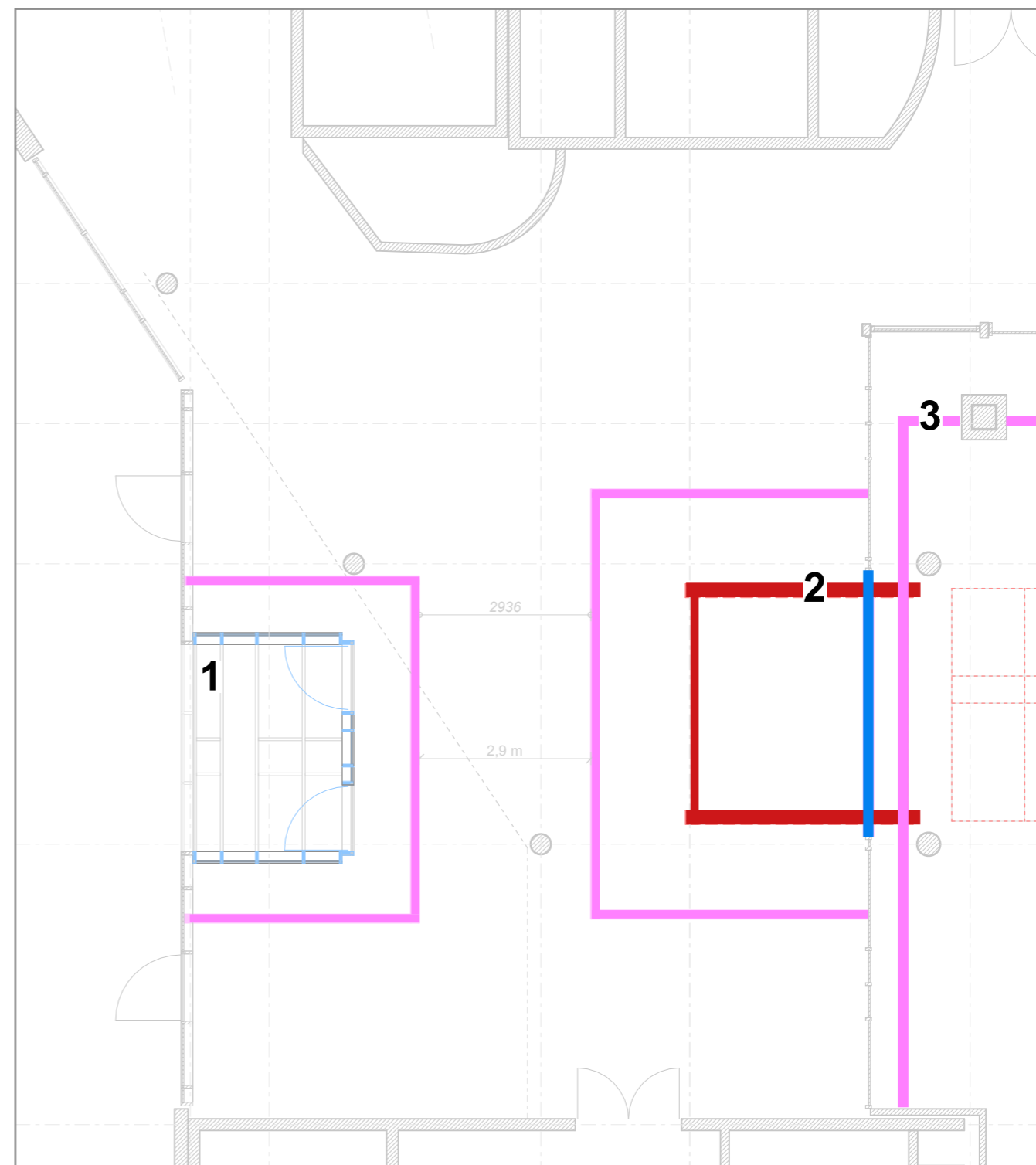

■ RIVES ■ NY KONSTRUKSJON ■ PROVISORIER

## BYGG E1 ETASJE 01

Ny brannsluse og rømningsvei

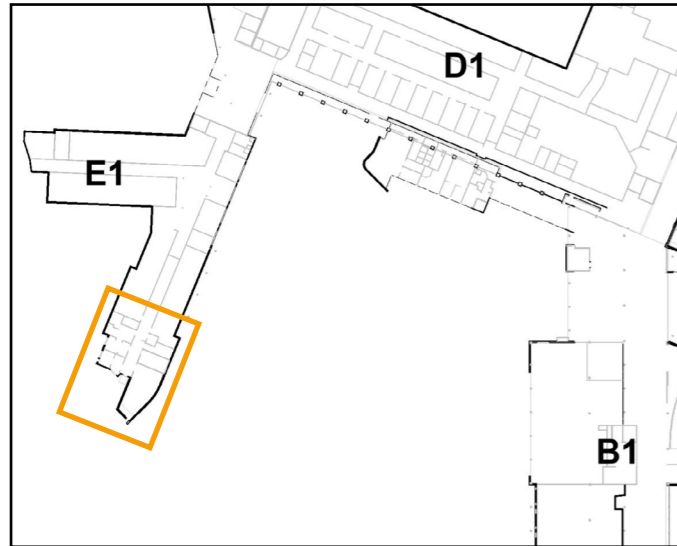

### MIDLERTIDIGE TILTAK

1. NYTT GLASSFELT MED DØR
2. STØRRE TILTAK I ROM
3. NYE DØRER
4. NY RØMNINGSDØR OG TRAPP TAES I BRUK

Estimert tidsrom: mars 2024 - juni 2024

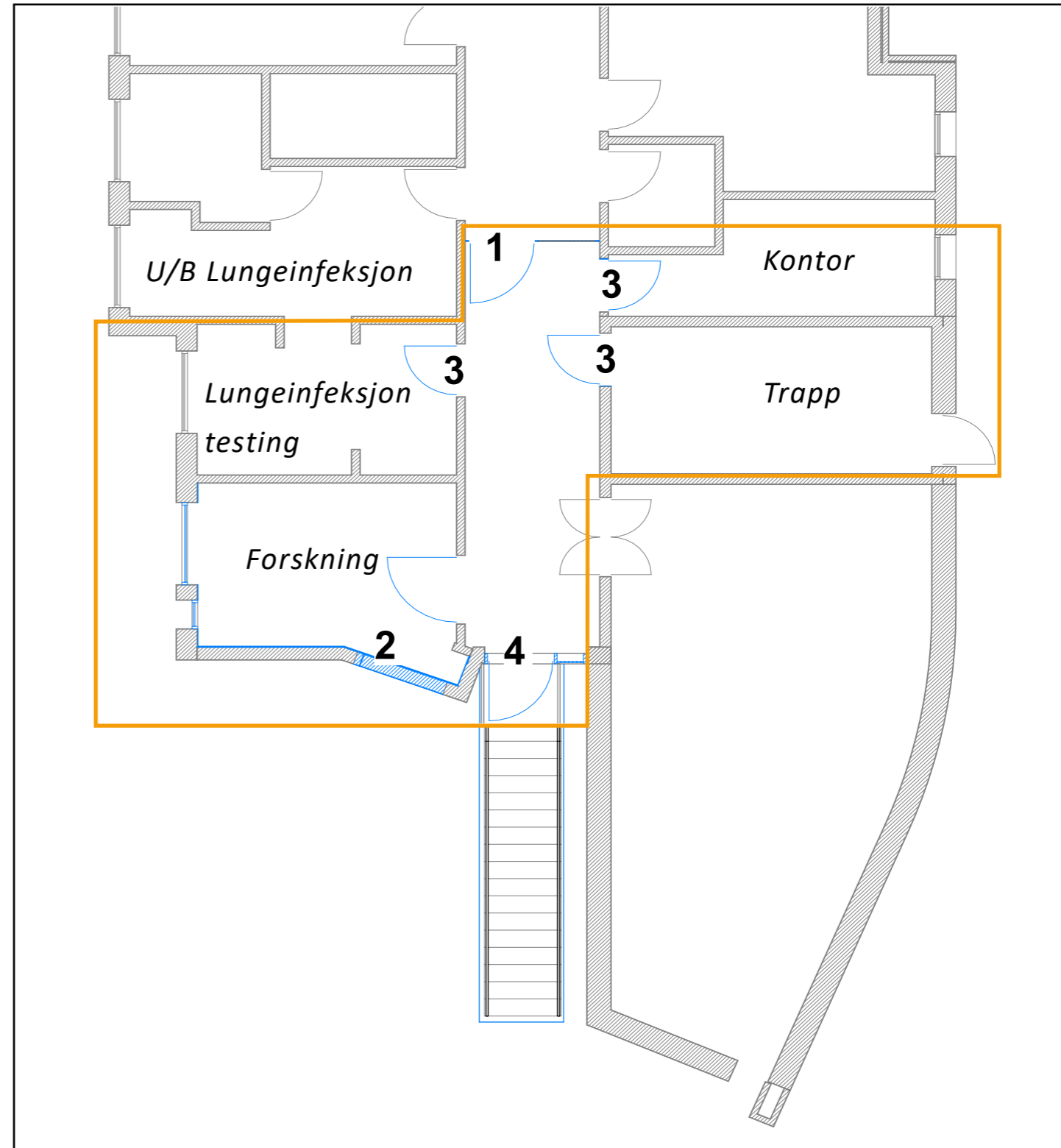

■ RIVES ■ NY KONSTRUKSJON ■ PROVISORIER

## BYGG D1 ETASJE 01

Ny glassfasade

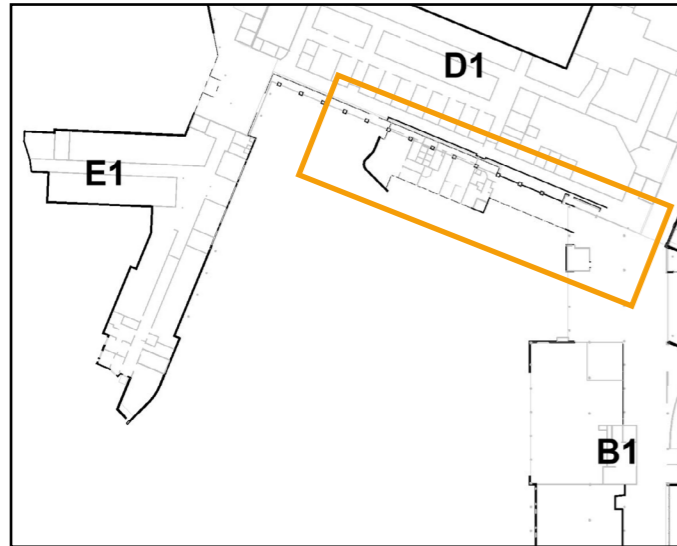

### MIDLERTIDIGE TILTAK

#### 1a. PROVISORISK VEGG I KORRIDOR

Estimert tidsrom: desember 2023 - april 2024

#### 1b. PROVISORISK VEGG I KORRIDOR

Estimert tidsrom: desember 2023 - september 2024

#### 1c. PROVISORISK VEGG (KIOSK RIVES)

Estimert tidsrom: desember 2023 - mars 2024

#### 2. PROVISORISK VEGG

Estimert tidsrom: april 2024 - oktober 2024

#### 3. PROVISORISK VEGG MOT BYGGEPLASS

Estimert tidsrom: september 2024 - senest januar 2030

#### 4. PROVISORISK SKJERMVEGG MOT BYGGEPLASS

Estimert tidsrom: mai 2024 - senest januar 2030

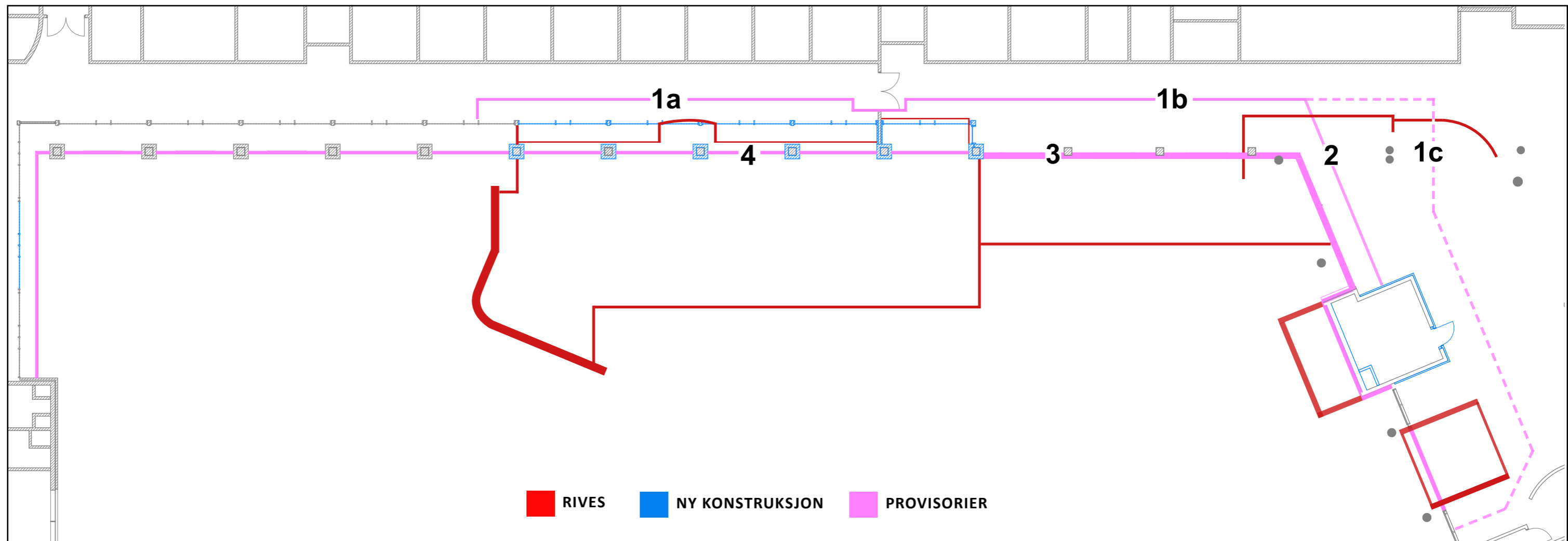

## BYGG B1 ETASJE 01

Kantine

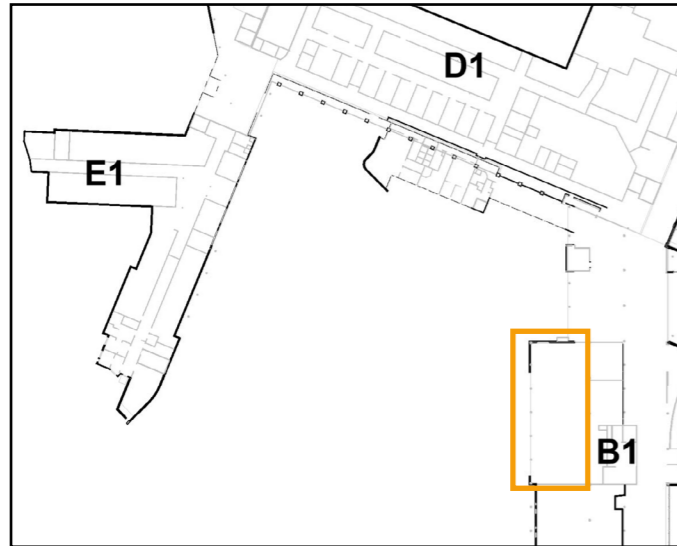

### MIDLERTIDIGE TILTAK

#### 1. PROVISORISK VEGG (RIVING AV PAVILJONG)

Estimert tidsrom: januar 2024 - juni 2024

#### 2. PROVISORISK TETTING AV VINDUER MOT BYGGPlass

Estimert tidsrom: januar 2024 - senest januar 2030

#### 3. PROVISORISK VEGG MED GLASSFELT

Estimert tidsrom: juni 2024 - senest januar 2030

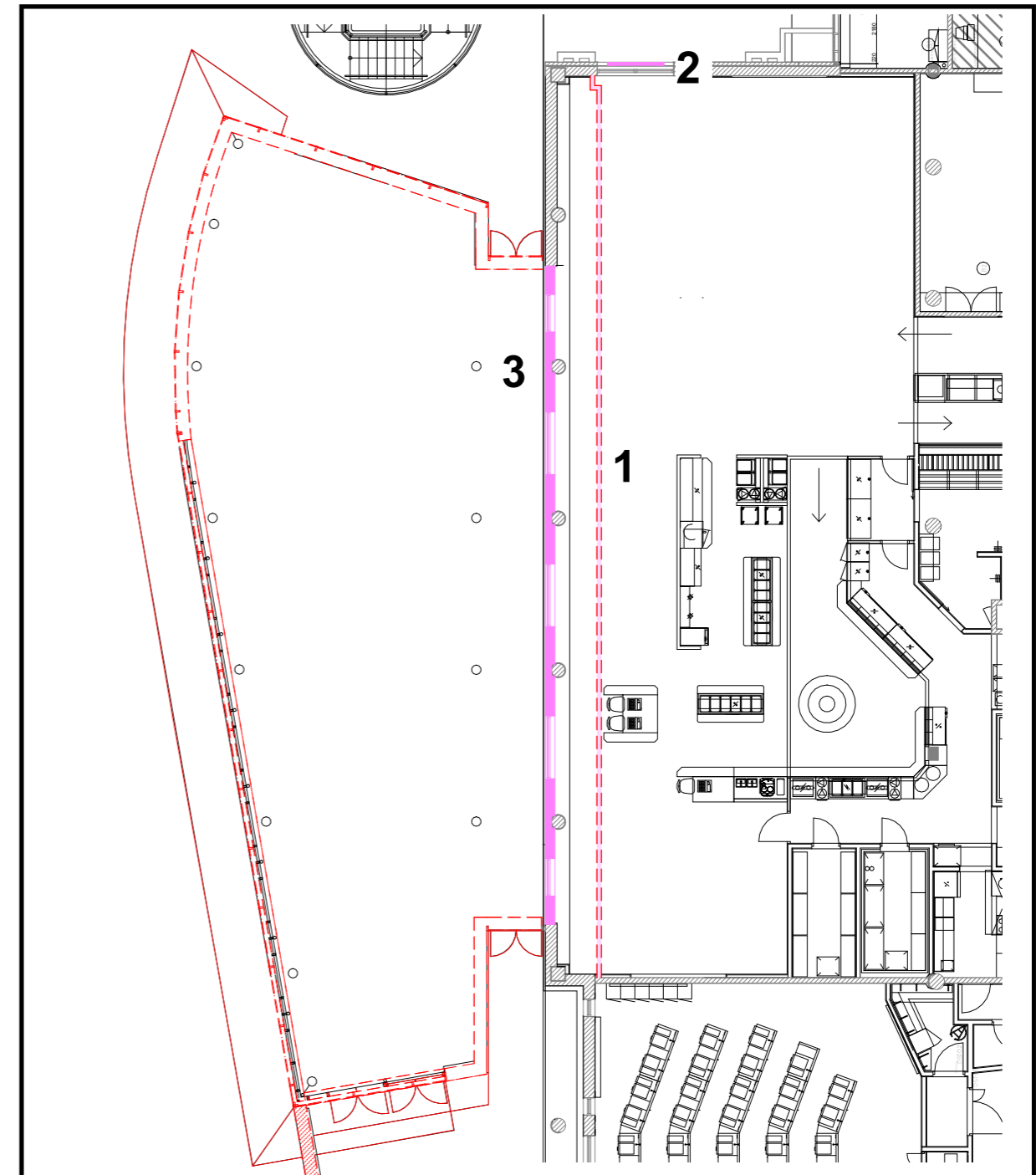

**RIVES**   **NY KONSTRUKSJON**   **PROVISORIER**



**SITUASJON MED PROVISORISK VEGG 1  
PAVILJONG RIVES**



**SITUASJON MED PROVVISORISK VEGG 2 OG 3  
BYGGEPLASS OG BYGG J ETABLERES**

**AVSTAND FRA PROV.VEGG TIL NYTT BYGG ER CA 10 M**



Nye Rikshospitalet  
Forberedende arbeider



**Nye Rikshospitalet**  
Forberedende arbeider



# Rokade C1 - Rikshospitalet

Medvirkningsmøte  
25. oktober 2023



# Agenda

14.00 – 14.05: Velkommen

14.05 – 14.15: Godkjenning av referat fra møte 13.09.2023. Status på aksjonspunkter

14.10 – 14.35: Avklaringer / særmøter

14.35 – 14.45: Behandling i sentralt AMU

14.40 – 14.55: Status - Vurdere endret lokalisering av TKA sengepost og intermediær fra C4 4. etasje til C2 4. etasje

14.55 – 15.10: Endre lokalisering til Avdeling for barne- og ungdomspsykiatri

15.10 – 15.15: Status fremdrift for Rokade C1

15.15 – 15.25: Ansvarsfordeling vedr. flytting og hvordan arealer overføres fra prosjekt til sykehus

15.25 – 15.30: Eventuelt

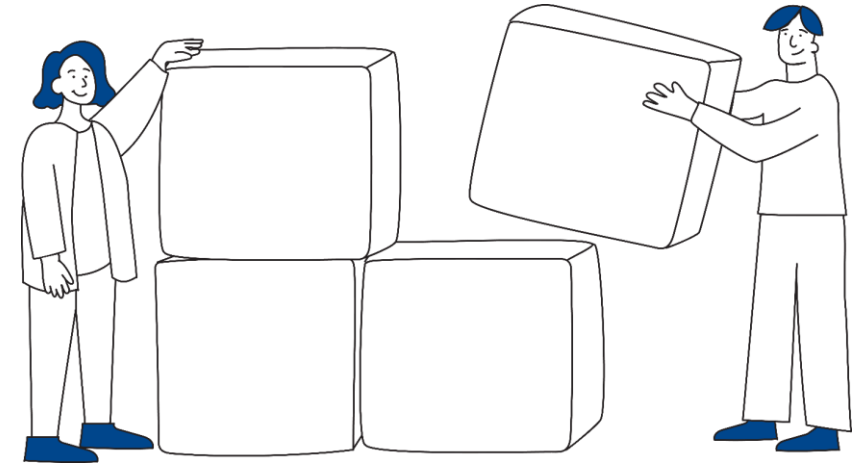

# Godkjenning av referat fra møte 13.09.2023

## Oppfølgingspunkter:

### A. Fødende fra midlertidig hovedinngang til fødeavdeling

- Etableres rullestoler ved midlertidig hovedinngang
- Ved behov for følge av fødende kan portør tilkalles (1 på natt)
- HSØ-PO følger opp merking av rutte for fødende

### B. Frisør

- OUS forvaltning EIE er i dialog med frisør om mulighet for re-etablering ved RH

### C. Prøvetakning i akuttmottak

- Gitt tilbakemelding til HSØ-PO på ønsket prøveflyt sammen med KLM. Bedt om et lite PNA apparat i mottak

### D. Skjerming av barn og ungdom fra trafikk til/fra akuttmottak i E4 2. etasje

- Beskrevet ønsket skjerming av barn fra transport av pasienter fra akuttmottak sammen med BAR.

### E. Reetablering av sykkelparkeringsplasser i byggeperioden

- Reetablerer samme antall sykkelparkeringsplasser som vi har i dag ved midlertidig forplass 1 og 2

# Avklaringer / særmøter 1

## A. Kantine, kiosk, portør, sikkerhet, Læring og mestring, pasientbibliotek

- Ny plassering: LMS under dagens medisinsk bibliotek
- Ny plassering: Pasientbibliotek ved inngangsparti kvinne barn E1
- Endring: Øker areal for sikkerhet noe på bekostning av resepsjon
- Endring: Vurderer endret plassering av portørrom ved midlertidig hovedinngang 2

## B. Oppfølgingsmøte gjennomført for Dialyse og nyrelab B2 4. etasje

- Justerer noen rom, vurderer dialysesøyleplassering

## C. Gjennomført særmøte

### D. a. Foreldreovernatting C7

- Mange tilbakemeldinger på rom og plassering av rom.
- Tilbakemelding på gåavstand for foreldre. HSØ-PO ser om man kan få mer direkte tilgang til hovedinngang 2

## D. Gjennomførte avklaringsmøter

- a. Læring og mestring
- b. Portør
- c. Pasientbibliotek

# Avklaringer / særmøter 2

## E. Planlagte særmøter

8. november:

- Personalkantine og kiosk
- Modulbygg for foreldreovernatting C7
- ABU poliklinikk

29. november:

- Dialyse og nyrelab B2 4. etasje
- Døgnområde og hjerteovervåkning i E3/E4
- Akuttmottak i E3 2. etasje
- Hovedinngang B2 1. etasje

# Behandling i sentralt AMU

## A. Sentralt AMU 19.10:

- Foreldreovernatting C7

## B. Planlagte saker til sentralt AMU 23.11:

- Midlertidig hovedinngang B2 1. etasje
- E3 og E4 utomhus
- Evt. en sak vedr. rivearbeid mot dagens adkomsttorg og byggeplasskiller



# Status – vurdere endret lokalisering av TKA sengepost og intermediær

- Notat til sykehusets ledelse (vedlagt saksunderlag)
- Sykehusets plan for å redusere med 100 senger og øke kirurgisk virksomhet med 10% (antall operasjoner)
- Samling av TKA ved Rikshospitalet – egen prosess som tar tid
- Tidsmessig «lite vindu» før avgjørelsen må tas
- **Innspill fra medvirkningsgruppa?**

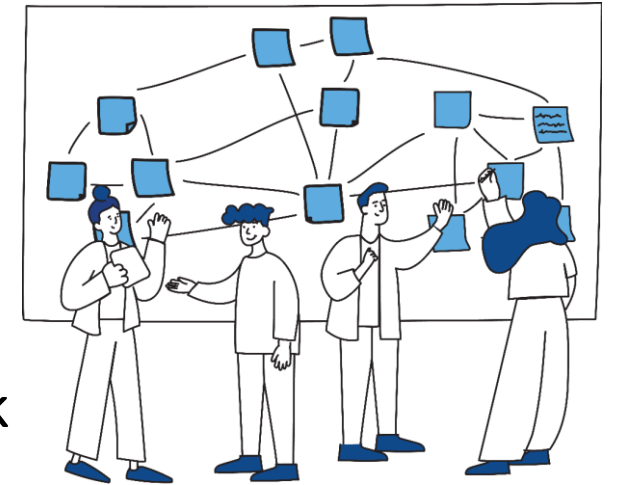

# Avdeling for barne- og ungdomspsykiatri - endre lokalisering

- Endret lokalisering fra planlagt modulbygg på tak E begrunnet i:
  - Erfaringer / utfordringer med å bygge modulbygg på tak C (vannlekkasjer, støy, forsinkelser)
  - Byggearbeider forventes å lage utfordringer for nærliggende klinisk virksomhet; nyfødtintensiv, føde
  - Mulighet for plassering i modulbygg på tak C
  - Krav til kostnadsoptimalisering (etablering av festeordning for modulbygg på tak C er blitt langt dyrere enn planlagt)

# Alternativ 1: Modulbygg på tak C

1. Nye arealer tilpasses behov (både utforming og lokalisering i modulbygg)
2. Nærhet til barneklirikken  
2 min avstand (rullestol) fra C2 - C3 til dagens barneinngang i E1
3. Nærhet til hovedinngang  
(40% er polikliniske pasienter)
4. Medvirkning på utforming og lokalisering i modulbygg



# Forslag til plassering av ABU på tak C

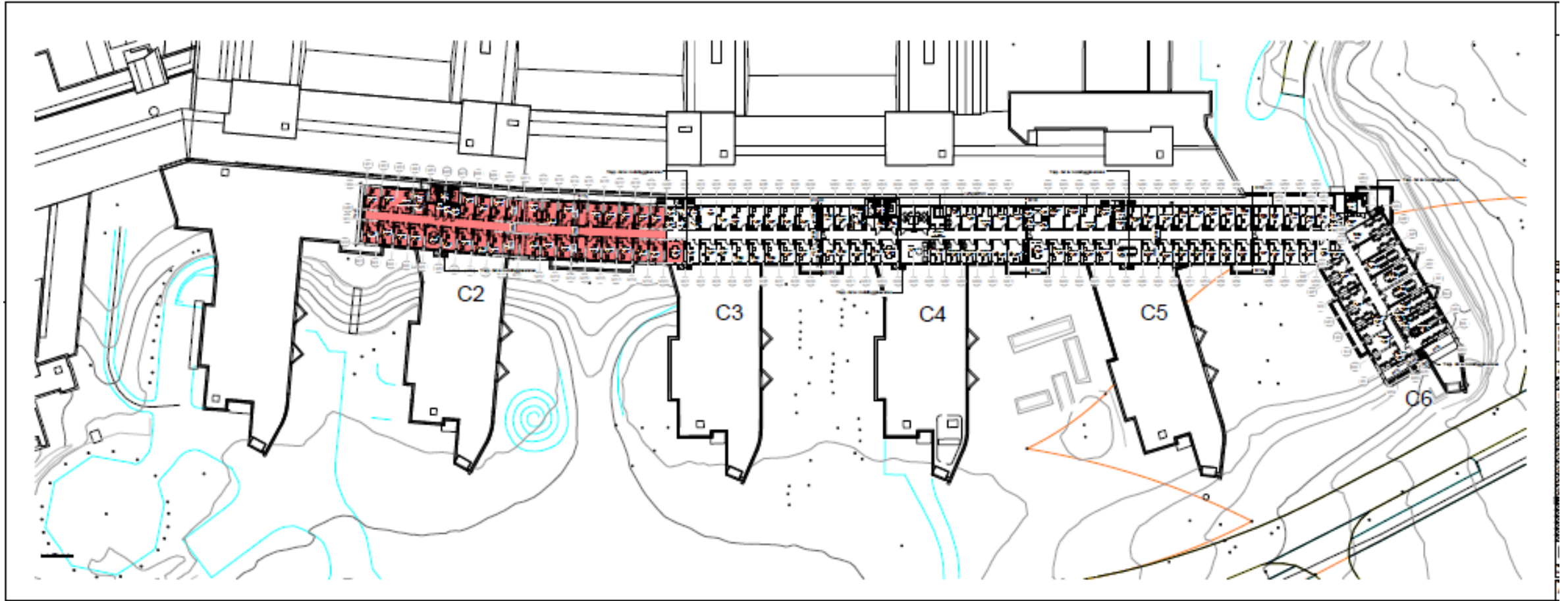

# Alternativ 2: Oppgradering og utvidelse i eksisterende lokaler

- ABU er nå i tidlig byggefase flyttet til E3 1. etasje og M-etasje
- En utvidelse i dette området vil kunne dekke ABUs behov; ABU rapporterer at de har ytterligere behov for:
  - 4 samtalerom
  - 1 familieterapirom
  - 1 leketerapirom
  - 1 møterom
- I tillegg må lokalene oppgraderes; lyddemping, utbedre fuktskader, ventilasjon, etc. Det forutsettes at arbeidet kan gjennomføres uten at ABU må flyttes i byggeperioden

# Vurderinger som er gjort

- Utarbeidet omforent romprogram for ABU
- Anslått kostnader med å oppgradere og utvide midlertidige arealer i E3 1. etasje og M-etasje
- Behov for mindre ombygninger av modulbygg for å få ønsket romstørrelser + en dør til avskjerming fra kontorområde
- ABUs personalgruppe RH stiller seg bak alternativ 1 – under følgende forutsetninger:
  - 1. Romprogrammet er i tråd det med som ble utarbeidet som et omforent romprogram mellom HSØ PO, barne- og ungdomsklinikken og Nye OUS, og
  - 2. Lydkravene for modulbygg C tilfredsstiller ABUs virksomhet (pasientbehandling, poliklinikk)
- **Innspill fra medvirkningsgruppa?**

# Rokade C1: Status fremdrift

| ID | Aktivitetsnavn                                 | Varighet     | Start           | Slutt           | m a m i j i a s o n d 2024 | 2025  |
|----|--|--------------|-----------------|-----------------|----------------------------|-------|
| 1  | <b>Rokade C1</b>                               | <b>419 d</b> | <b>27.03.23</b> | <b>01.01.25</b> |                            |       |
| 2  | <b>R81 Vaktmeste røvtalen</b>                  | <b>419 d</b> | <b>27.03.23</b> | <b>01.01.25</b> |                            |       |
| 3  | Bygg 14 inkl gymsal                            | 168 d        | 27.03.23        | 14.12.23        |                            |       |
| 4  | Gaustad hotell                                 | 40 d         | 04.04.23        | 29.05.23        |                            |       |
| 5  | Pasientbibliotek D5 3017                       | 40 d         | 03.10.23        | 27.11.23        |                            |       |
| 6  | Hovedinngang ekstra C2-C3                      | 60 d         | 03.10.23        | 25.12.23        |                            |       |
| 7  | E3 og E4 - riving                              | 60 d         | 24.04.23        | 14.08.23        |                            |       |
| 8  | Bygg 10 - riving                               | 66 d         | 02.10.23        | 01.01.24        |                            |       |
| 9  | Inngang C6                                     | 40 d         | 30.10.23        | 22.12.23        |                            |       |
| 10 | Portørstue                                     | 60 d         | 27.06.24        | 21.10.24        |                            |       |
| 11 | Personalkantine (B1) - fase 1                  | 56 d         | 16.10.23        | 01.01.24        |                            |       |
| 12 | Personalkantine (B1) - fase 2                  | 80 d         | 12.09.24        | 01.01.25        |                            |       |
| 13 | BH leveranser til modulbygg Tak C              | 130 d        | 27.03.23        | 23.10.23        |                            |       |
| 14 | <b>R82 Senge poster og akuttmottak</b>         | <b>314 d</b> | <b>18.09.23</b> | <b>01.01.25</b> |                            |       |
| 15 | E3 og E4                                       | 140 d        | 18.09.23        | 29.03.24        |                            |       |
| 16 | Utomhus, ferdigstilt for åpning akutt          | 0 d          | 01.01.25        | 01.01.25        |                            | 01.01 |
| 17 | <b>R83 Senge poster C2 og C4</b>               | <b>174 d</b> | <b>01.04.24</b> | <b>31.12.24</b> |                            |       |
| 18 | C2   | 87 d         | 01.04.24        | 30.08.24        |                            |       |
| 19 | C4   | 87 d         | 02.09.24        | 31.12.24        |                            |       |
| 20 | <b>R84 Bygg 10 for UiO</b>                     | <b>128 d</b> | <b>02.01.24</b> | <b>27.06.24</b> |                            |       |
| 21 | Bygg 10  | 128 d        | 02.01.24        | 27.06.24        |                            |       |
| 22 | <b>R85 B2 Dialyse, Nyrelab, hovedinngang</b>   | <b>272 d</b> | <b>15.11.23</b> | <b>31.12.24</b> |                            |       |
| 23 | Riving i B2, 4. etg                            | 16 d         | 15.11.23        | 06.12.23        |                            |       |
| 24 | Dialyse og nyrelab                             | 141 d        | 07.12.23        | 20.06.24        |                            |       |
| 25 | testing og ferdigstillelse dialyse og nyrelab  | 45 d         | 21.06.24        | 24.09.24        |                            |       |
| 26 | B2 Prøvetaking (for å tømme C1)                | 110 d        | 28.06.24        | 31.12.24        |                            |       |
| 27 | B2 Øvrige arealer inngang, kontrollrom, LV     | 110 d        | 28.06.24        | 31.12.24        |                            |       |
| 28 | <b>R86 Klinisk forskningspost og Elfys 5</b>   | <b>116 d</b> | <b>20.06.24</b> | <b>31.12.24</b> |                            |       |
| 29 | Elfys 5  | 95 d         | 20.06.24        | 02.12.24        |                            |       |
| 30 | Klinisk forskningspost                         | 70 d         | 25.09.24        | 31.12.24        |                            |       |
| 31 | <b>R87 Modulbygg tak C (kontorer)</b>          | <b>110 d</b> | <b>01.11.23</b> | <b>02.04.24</b> |                            |       |
| 32 | Montering                                      | 110 d        | 01.11.23        | 02.04.24        |                            |       |
| 33 | <b>R88 Modulbygg C7 (foreldre overmatting)</b> | <b>170 d</b> | <b>01.01.24</b> | <b>25.09.24</b> |                            |       |
| 34 | Montering                                      | 170 d        | 01.01.24        | 25.09.24        |                            |       |
| 35 | Klart til igangsetting på adgangstorget        | 0 d          | 25.12.23        | 25.12.23        |                            | 25.12 |
| 36 | Klart for riving av Gaustad hotell             | 0 d          | 25.09.24        | 25.09.24        |                            | 25.09 |
| 37 | Klart for riving av C1                         | 0 d          | 31.12.24        | 31.12.24        |                            | 31.12 |

# Ansvarsfordeling vedr. flytting og hvordan arealer overføres fra prosjekt til sykehus

Sykehuset og HSØ PO er omforent om ansvarsfordeling mellom aktørene i forbindelse med hvordan vi overfører funksjonsområder og rom fra de som bygger til de som skal drifte. Eget møte gjennomført 11.10.23. Det skal utarbeides eget dokument som beskriver prosess og ansvar, denne skal behandles i samarbeidsmøtet.

- Eierskifteprotokoll (ivaretar oversikt oppfølging feil og mangler, samt restanselister) fra HSØ PO til OUS (OSS)
- Tidsplaner for detaljer om når ulike aktiviteter skal kunne gjennomføres som del av sluttfasen, HSØ PO presenterer oversikt for milepæler
- Testing av bygg, utstyr, funksjoner for å kvittere ut funksjonalitet, identifisere feil og mangler i felles planer mellom HSØ PO og OUS
- Opplæringsplaner for nye funksjonsløsninger/utstyr – ansvar OUS
- Flyttekoordinator, opprettes av OUS og OUS har ansvar
  - Forberedelser, rydde, pakke, kaste, forberede ibruktakelse nye arealer, fylle på i skuffer og skap, OUS ansvarlig
  - Utarbeide nye prosedyrer, revidere prosedyrer, OUS ansvarlig



# Eventuelt

