

NYE AKER

MEDVIRKNING FUNKSJONSPROSJEKT - MØTE 1

RENHOLD



NYE AKER

MEDVIRKNING FUNKSJONSPROSJEKT - MØTE 1

RENHOLD

Innholdfortegnelse
Endringen etter siste møtet
Diagrammet for plassering av desentrale renholdsrom i somatikkbygget
Plantegning U1, funksjonsfarger
Plantegning Renhold U1, funksjonsfarger
Plantegning Renhold U1, Mulighetsrom
Flytskjema Renhold U1, Lagerflyt
Flytskjema Renhold U1, Personalflyt
Flytskjema Renhold U1, Personalflyt
Hvit plan, Renhold U1 (Arbeidsunderlag for medvirkningsgruppen)
Plantegning Renhold U1, standardrom/unikerom
Romskjema, 13.07.032 Oppstillingsplass, renholdsmaskiner og vogner
Romskjema, 13.07.034 Vaskerom, kluter, mopper, vogner

- Plassering av sengevask og renholdsbasen er byttet om.
- To kontorer er flyttet mot sør, og pauserommet har blitt større.

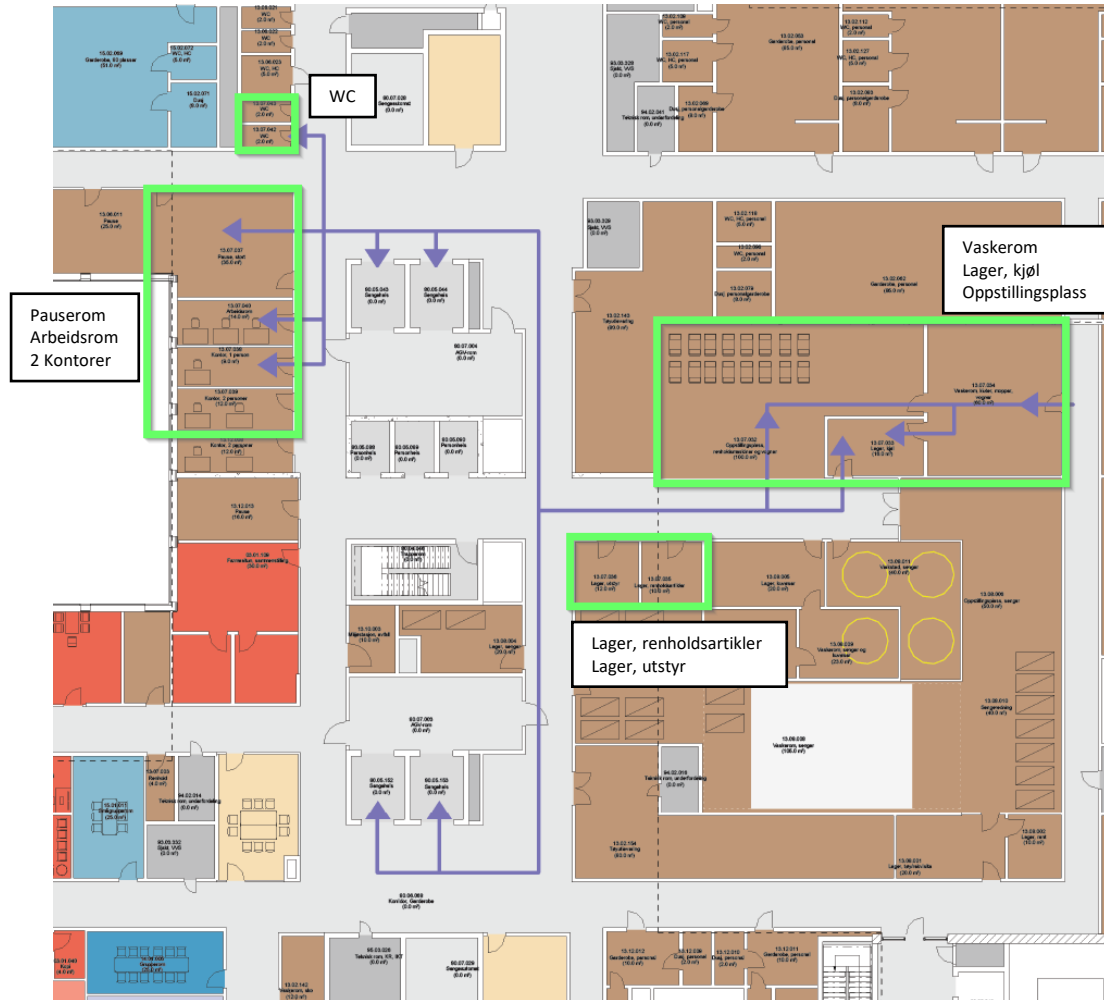

Planløsning fra Aktivitet D, møte 4, 2022

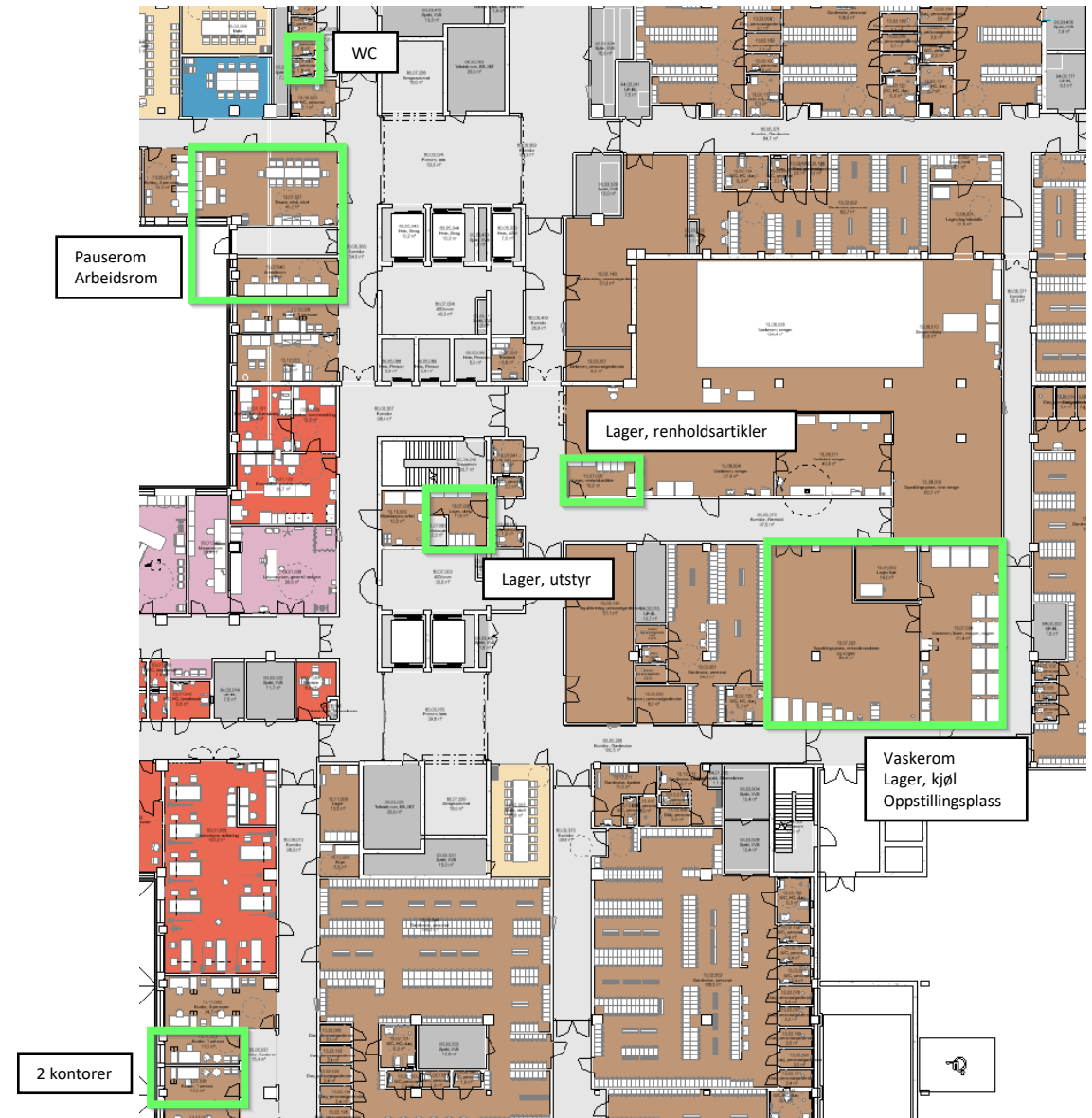

Nåværende planløsning

Renhold (inkl. sengehåndtering)

Desentrale renholdsrom: Somatikkbygget

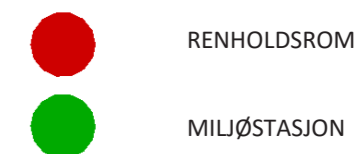
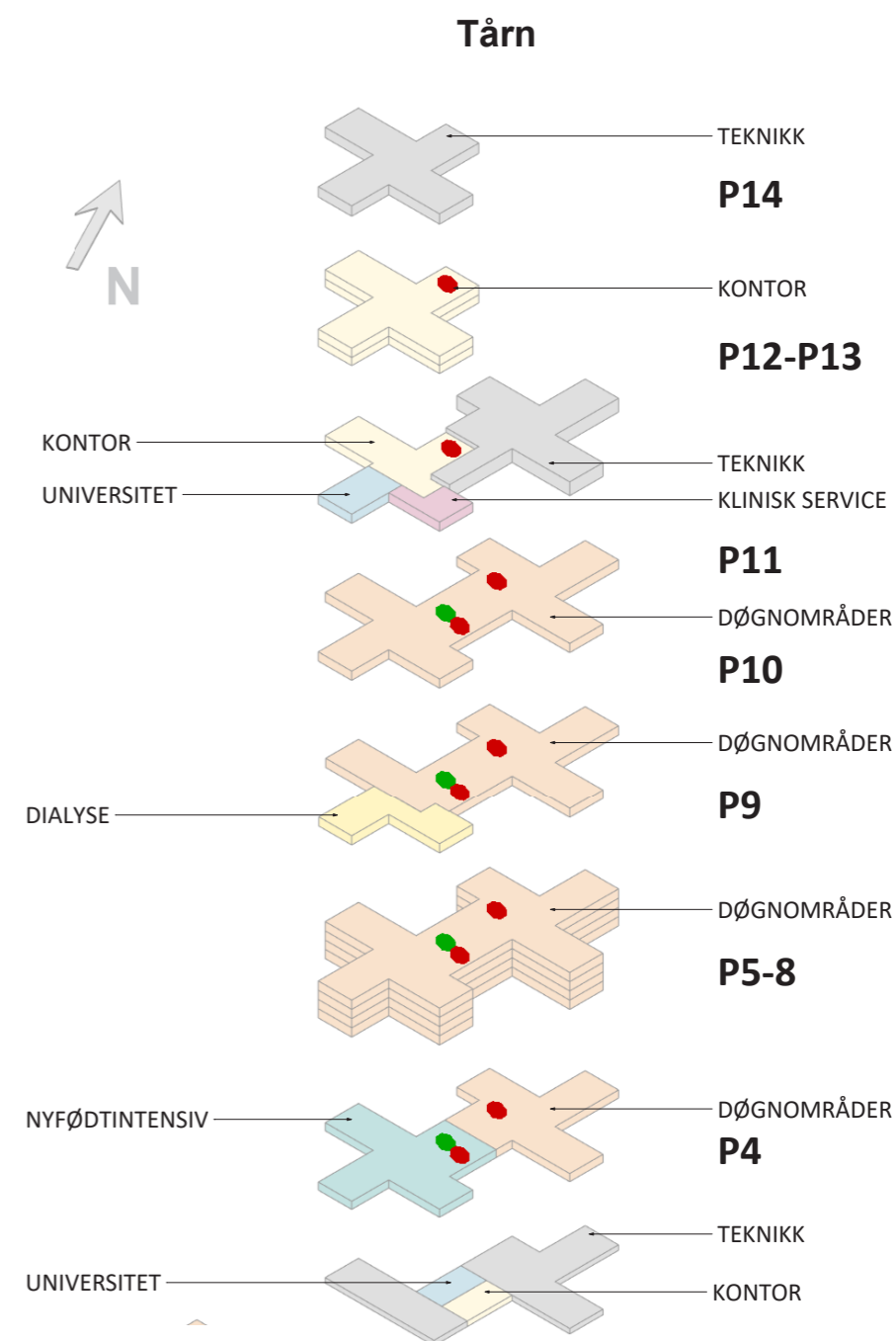
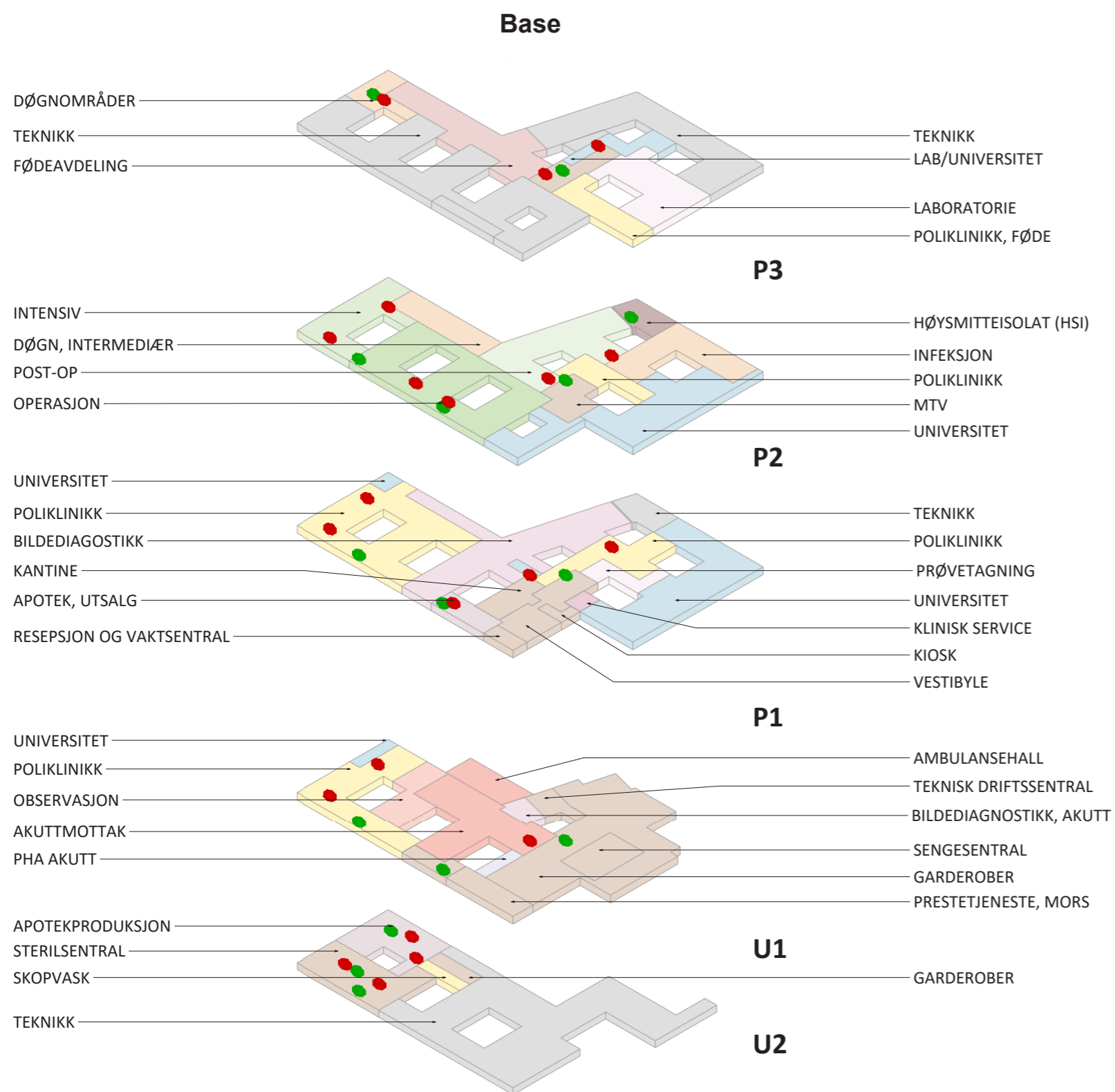



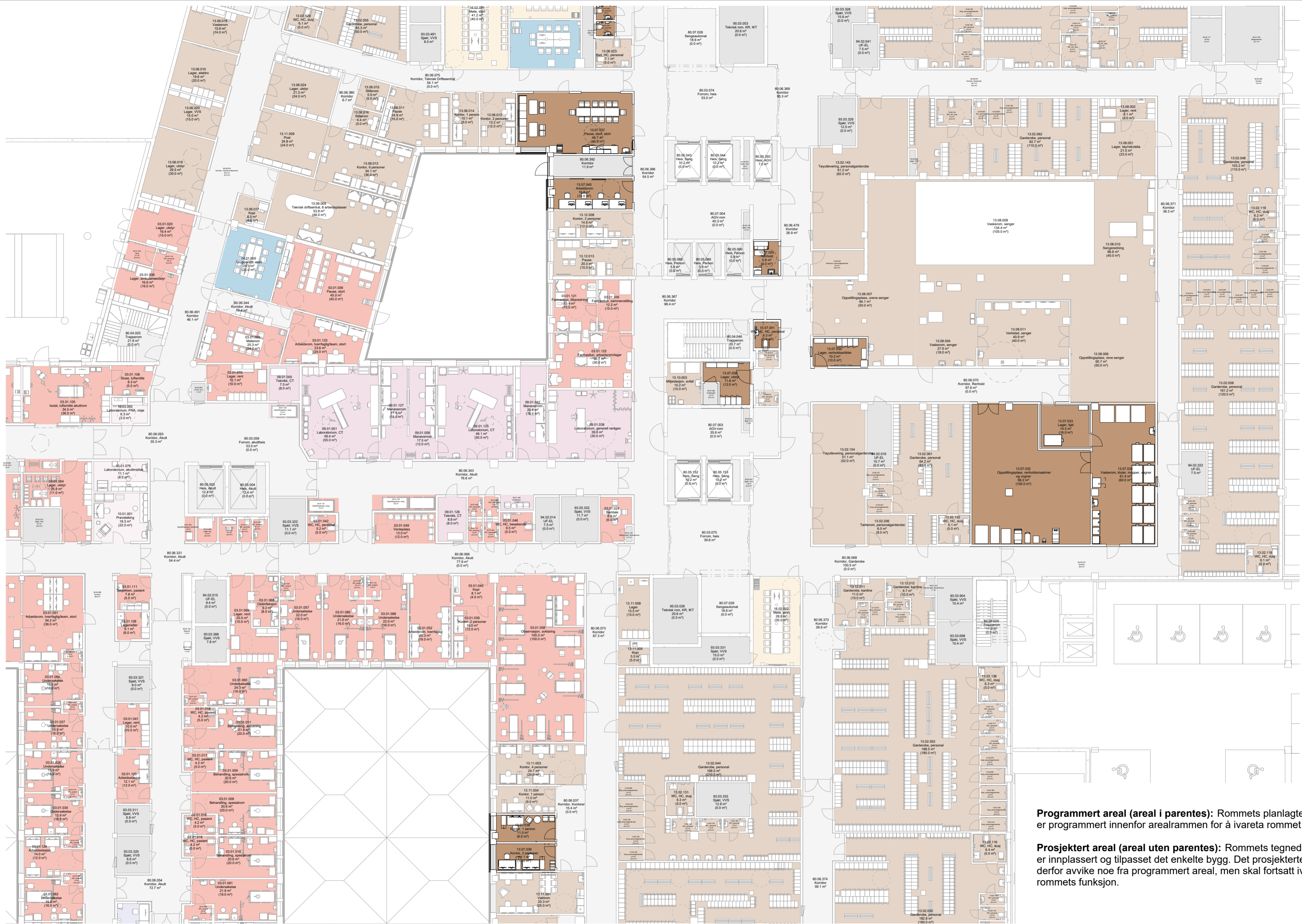

Programmert areal (areal i parentes): Rommets planlagte areal slik det er programmert innenfor arealrammen for å ivareta rommets funksjon.

Prosjektet areal (areal uten parentes): Rommets tegnede areal slik det er innplassert og tilpasset det enkelte bygg. Det prosjekterte arealet kan derfor avvike noe fra programmert areal, men skal fortsatt ivareta rommets funksjon.

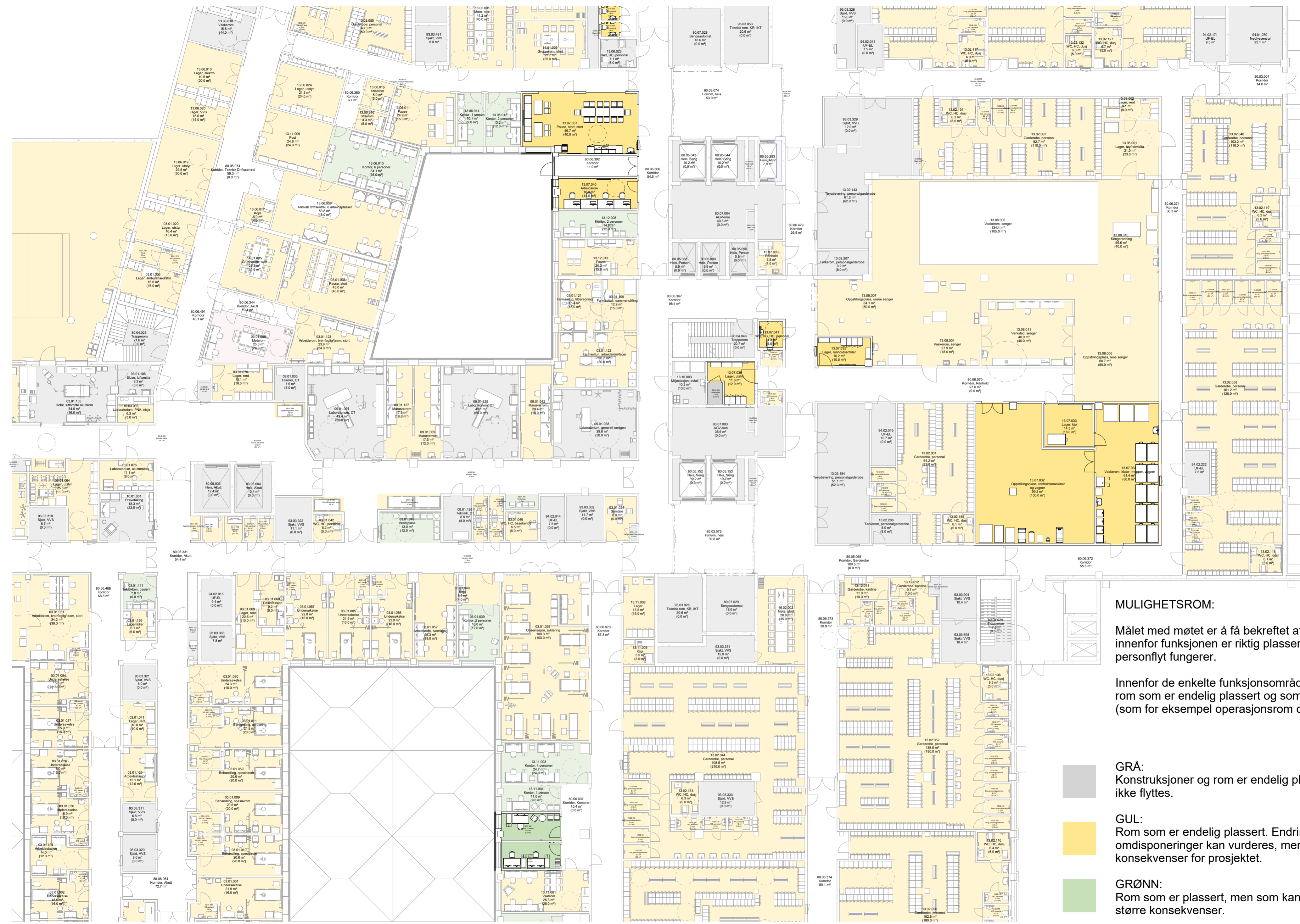

MULIGHETSROM:

Målet med møtet er å få bekreftet at rommene innenfor funksjonen er riktig plassert, og at vare- og personflyt fungerer.

Innenfor de enkelte funksjonsområdene vil det være rom som er endelig plassert og som ikke kan flyttes (som for eksempel operasjonsrom og MR-laber).

- GRÅ:**
Konstruksjoner og rom er endelig plassert og kan ikke flyttes.
- GUL:**
Rom som er endelig plassert. Endringer og omdisponeringer kan vurderes, men har konsekvenser for prosjektet.
- GRØNN:**
Rom som er plassert, men som kan flyttes uten større konsekvenser.

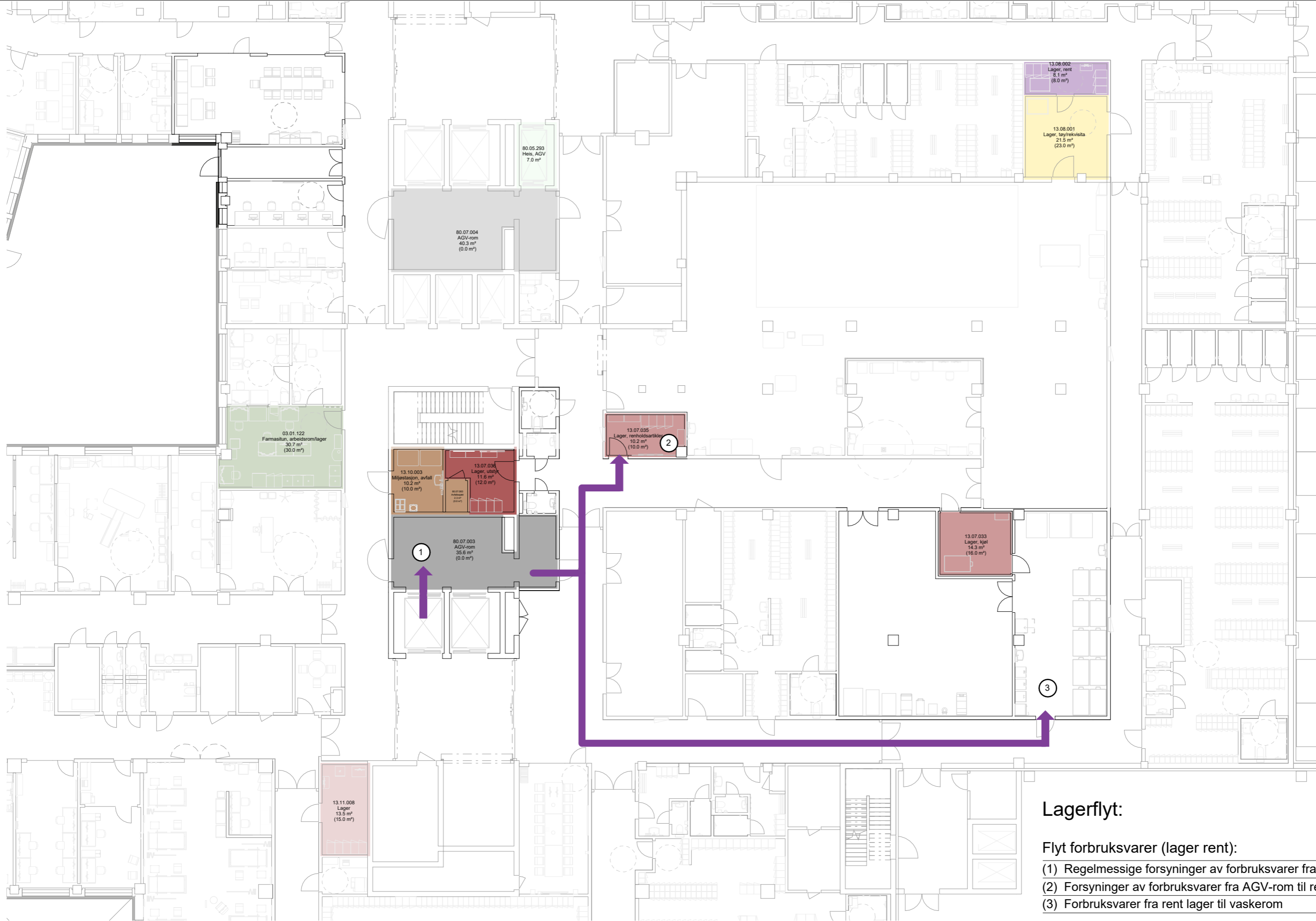

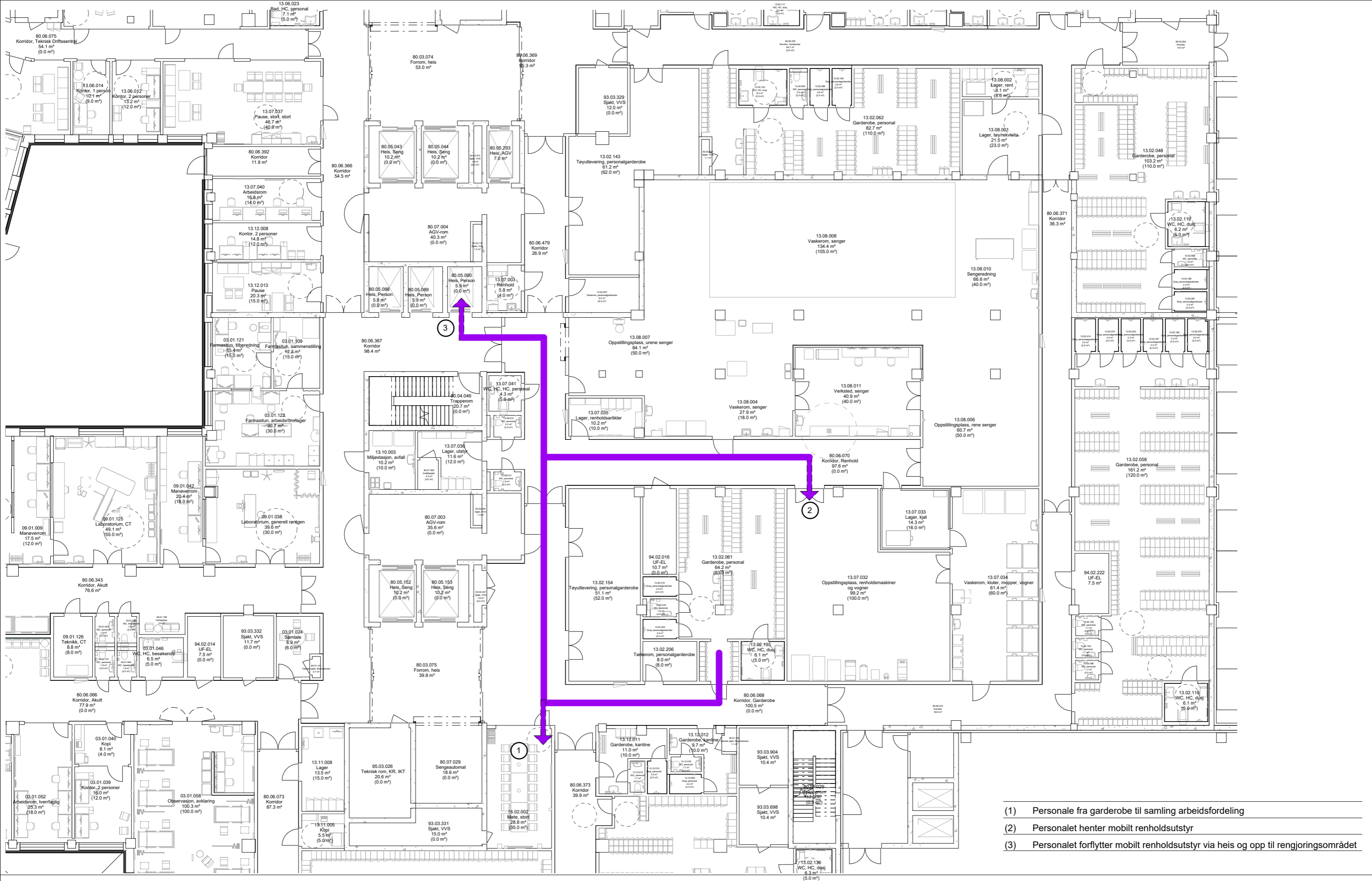

- (1) Personale fra garderobe til samling arbeidsfordeling
- (2) Personalet henter mobilt renholdsutstyr
- (3) Personalet forflytter mobilt renholdsutstyr via heis og opp til rengjøringsområdet

Dato: 09.04.2024

Nye Aker

Mål: 1 : 200

M1-03 - FLYTSKJEMA U1 PERSONFLYTT - RENHOLD

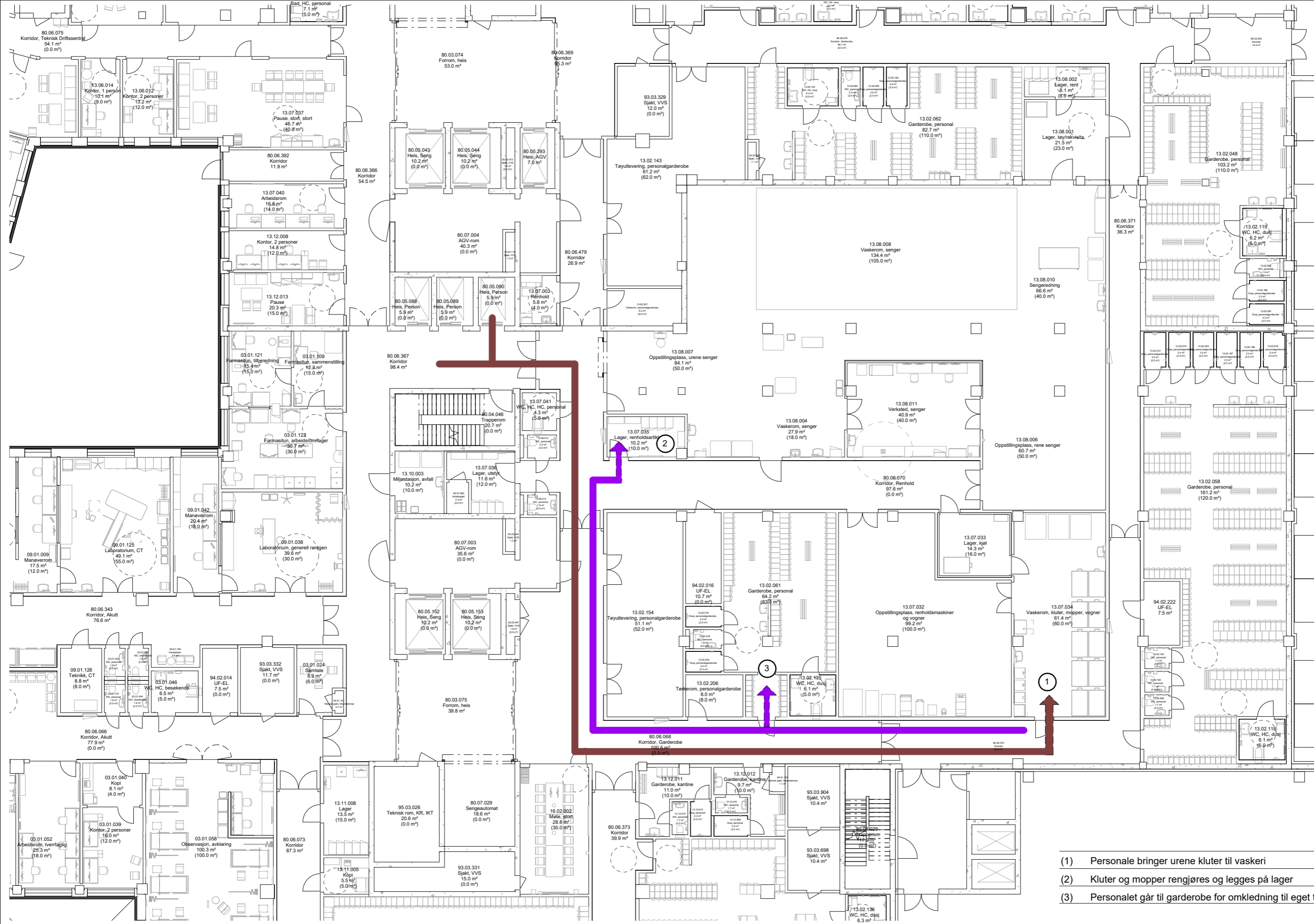

- (1) Personale bringer urene kluter til vaskeri
- (2) Kluter og mopper rengjøres og legges på lager
- (3) Personalet går til garderobe for omklledning til eget tøy

Dato: 09.04.2024
Mål: 1 : 200

Nye Aker
M1-04 - FLYTSKJEMA U1 PERSONFLYTT UREN - RENHOLD

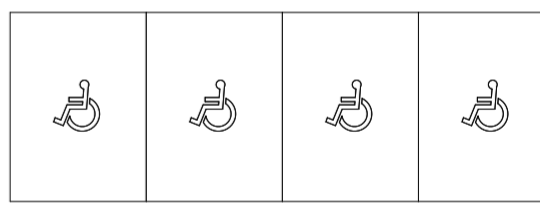
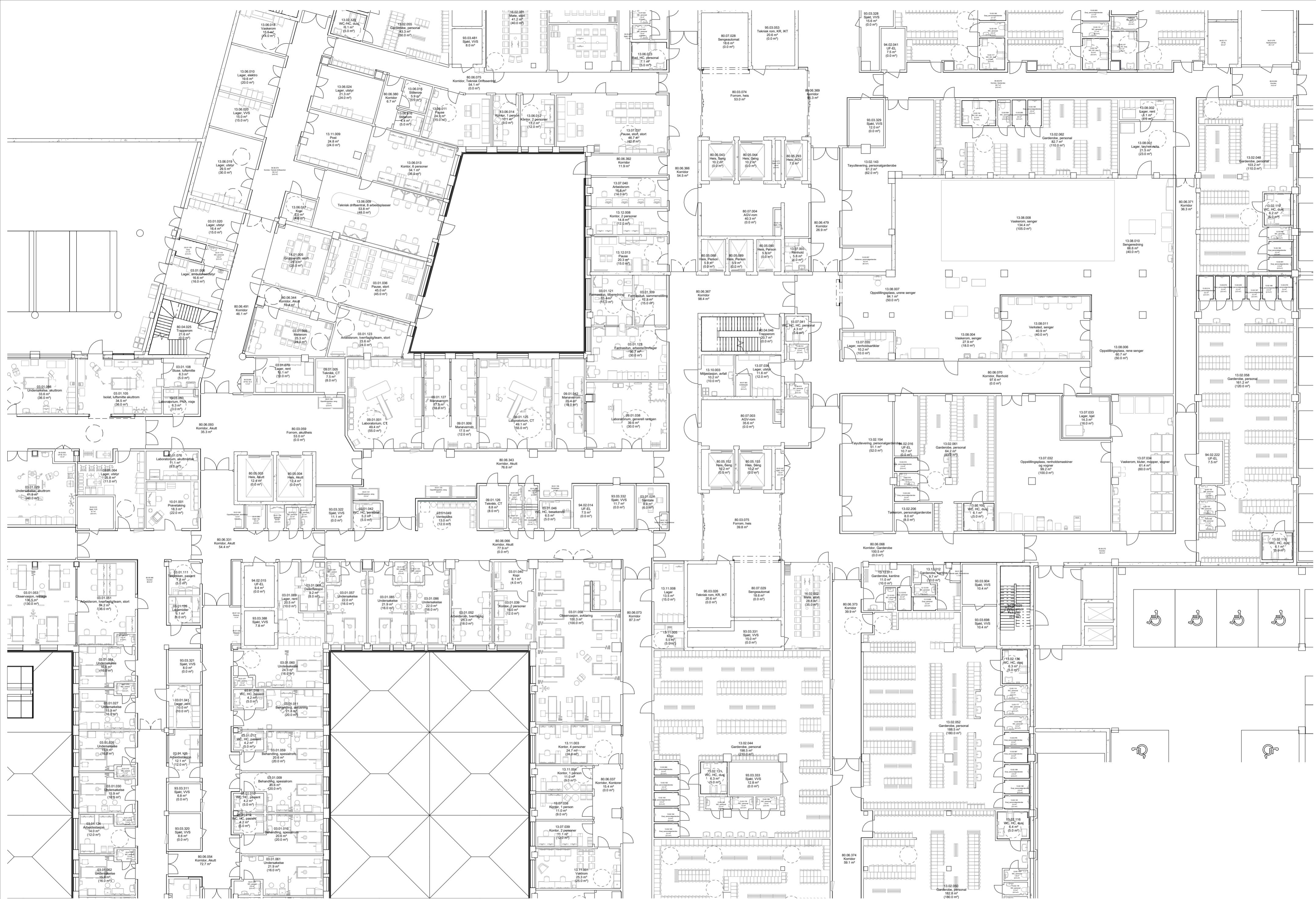

Dato: 09.04.2024
Mål: 1 : 200

Nye Aker
M1-07 - HVITPLAN U1 - RENHOLD



- Grønn - unike rom
- Gul - standardrom med avvik
- Grå - standardrom, teknikkrom

Avvik mellom utstyrlister og vist innredning forekommer

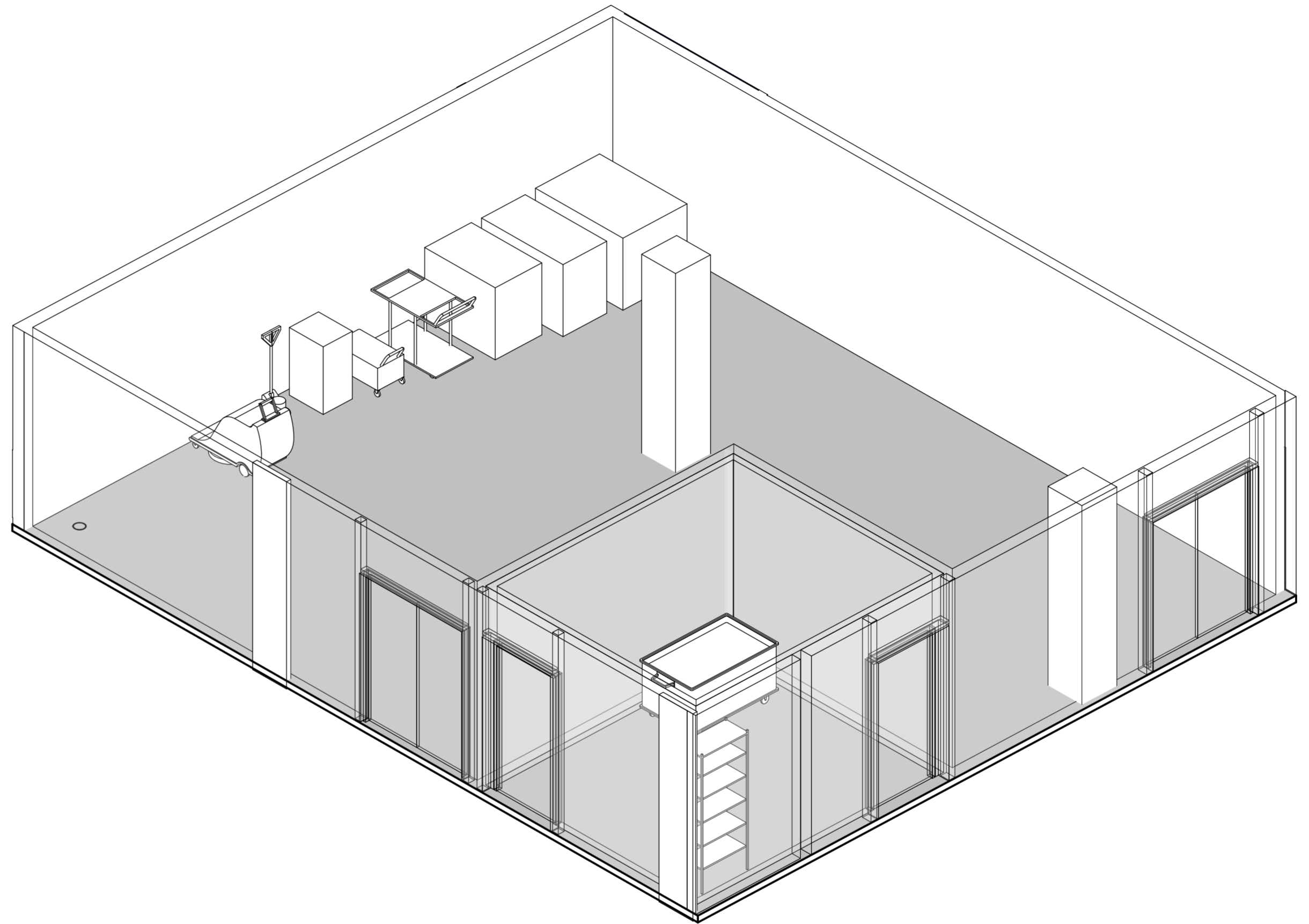
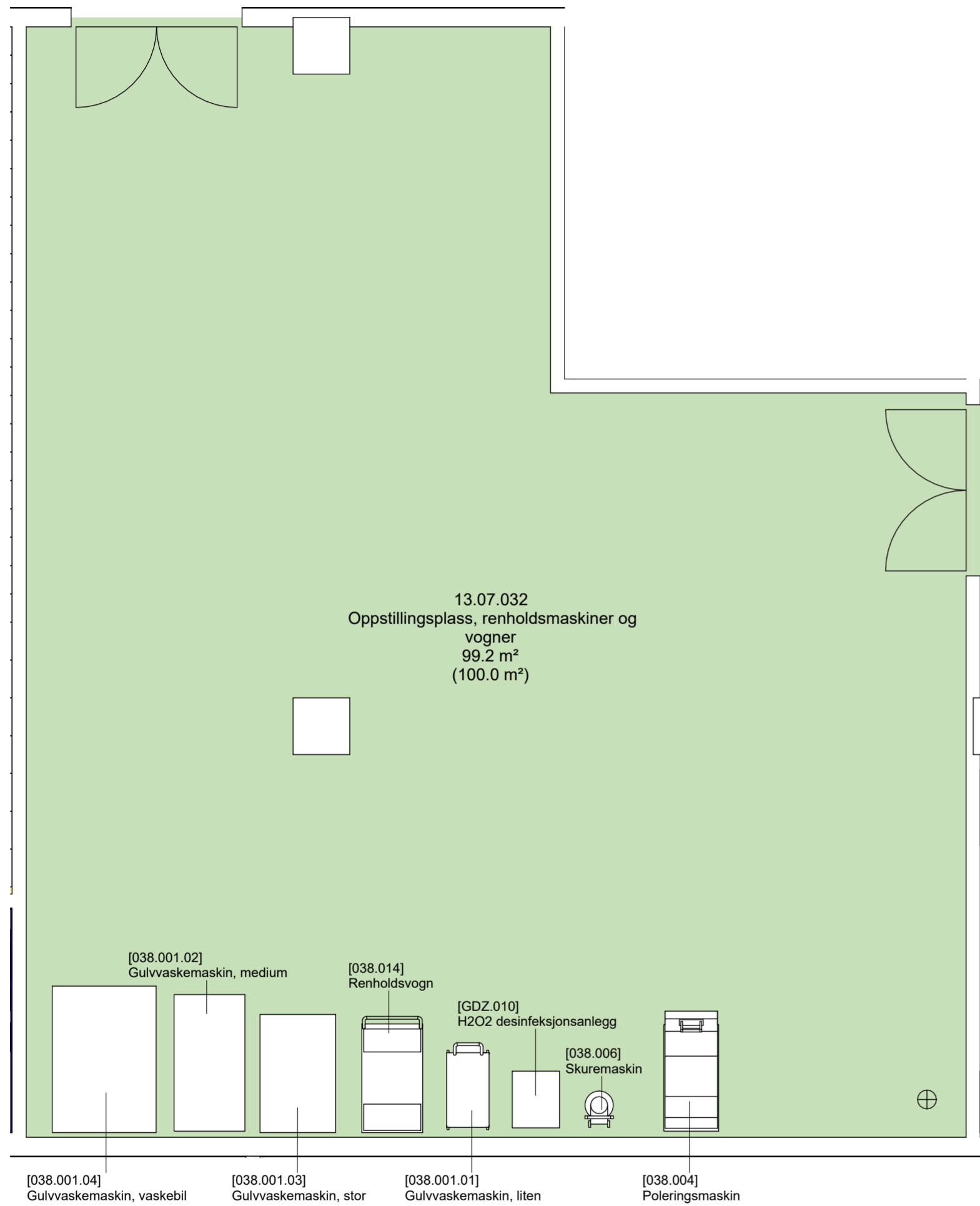

- Grønn - unike rom
- Gul - standardrom med avvik
- Grå - standardrom, teknikkrom

Avvik mellom utstyrlister og vist innredning forekommer

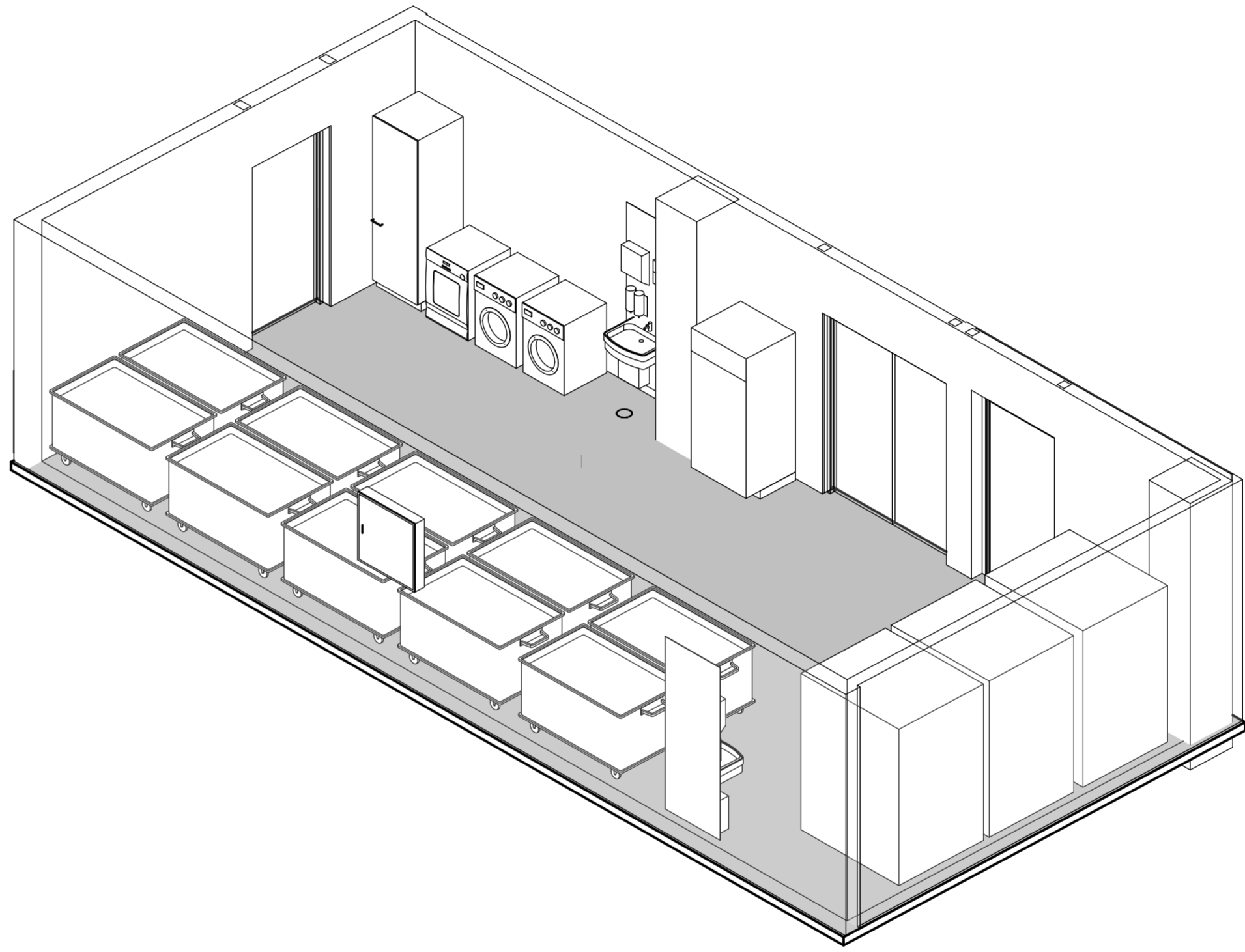
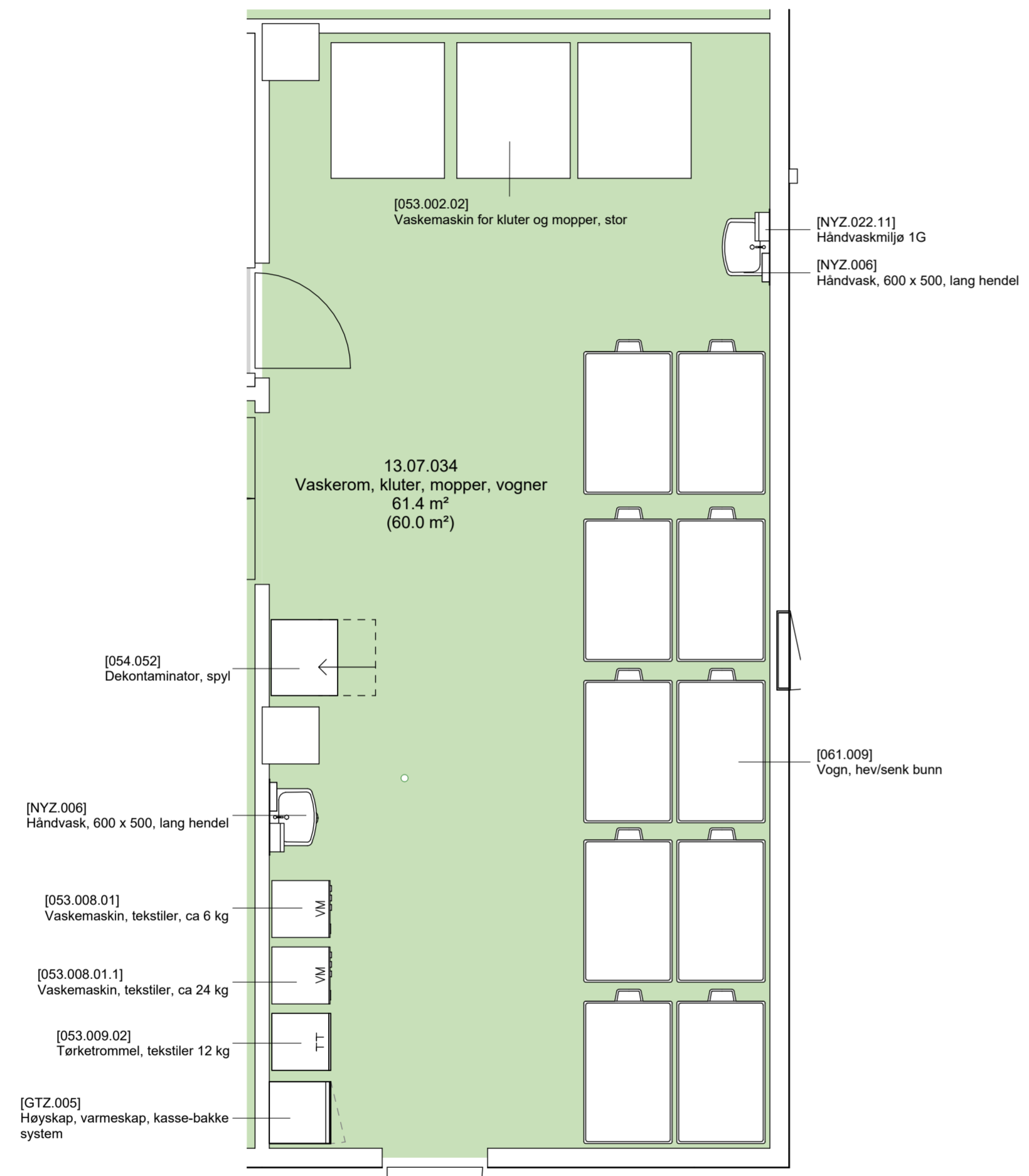

- Grønn - unike rom
- Gul - standardrom med avvik
- Grå - standardrom, teknikkrom

Avvik mellom utstyrlister og vist innredning forekommer