

| | | |
|---|-------------------------------|--|
| Nye Rikshospitalet | |  |
| Medvirkningsmøte 2 for midlertidig forplass II | | |
| Dato/tid: 18.10.2023 08:30 | Lokasjon: Forskningsparken | |
| Ansvarlig Thea Ekren Koren | | Klassifiseringskode Åpen |
| Beskrivelse I henhold til medvirkningsstruktur | | Neste møte i serien |

Agenda

| 001 <input type="checkbox"/> | <p>Agenda og underlag utsendt før møte</p> <p>Hensikten med møtet er å legge forutsetningene fast for plassen, som nå presenteres etter oppdateringer og innspill fra dere i forrige møte. Dere gjennomgår underlaget og sjekker ut at vi har ivaretatt funksjonskravene for plassen og at denne midlertidige forplassen kan fungere i forhold til</p> <ol style="list-style-type: none"> 1. pasientlogistikk 2. ansattlogistikk 3. trafikklogistikk 4. flyt av varer og tjenester 5. drift og vedlikehold <p>Vi må avklare innplassering av dør med takutspring som er del av Rokade C1, delprosjekt midlertidig hovedinngang. Hvordan vil døren fungere i forhold til det ytre miljøet sett i sammenheng med det som skjer på innsiden av bygget. Thea presenterer noen diskusjonspunkter og vi tar med innspill fra gruppen til Rokade C1 prosjektet.</p> <p>Medvirkningsmøte 02, midlertidig forplass II NRH_231018.pdf</p> | | | | | | | | | | | | | | | | | | | | | | | | | | | | | | | | | | | | | | | | | | | | | | | | |
|--|--|-----------------------------|----------|-----------------------------|-------------------|---------------------|-----|---------------|-----|----|-----------------|-----|-----|------------------|-----|-----|----------------------|-----|-----|-----------------|-----|----|-----------------|-------------------------|----|-------------|-------------------|----|---------------------------|-----|----|--------------------|-----|----|----------------|-----------------------------|----|-----------------|------------------|-----|---------------|------------------------|----|---------------|-----------------------------|----|------------------|---|----|
| 002 <input type="checkbox"/> | <p>Deltakere i møte</p> <p>Se vedlegg for deltakere i møtet</p> <table border="1" style="width: 100%; border-collapse: collapse;"> <thead> <tr> <th>Deltaker</th> <th>Funksjon</th> <th>Tilstede i møte 18.10.23</th> </tr> </thead> <tbody> <tr><td>Per Oddvar Synnes</td><td>Prosjekt verneombud</td><td>Nei</td></tr> <tr><td>Anders Halden</td><td>OUS</td><td>Ja</td></tr> <tr><td>Joachim Hagerup</td><td>OUS</td><td>Nei</td></tr> <tr><td>Gry Eirin Strand</td><td>OUS</td><td>Nei</td></tr> <tr><td>Tone E. Mydske Olsen</td><td>OUS</td><td>Nei</td></tr> <tr><td>Robert N. Derås</td><td>OUS</td><td>Ja</td></tr> <tr><td>Øivind Skotland</td><td>OUS, Brukerrepresentant</td><td>Ja</td></tr> <tr><td>Nenad Tomic</td><td>OUS, Tillitsvalgt</td><td>Ja</td></tr> <tr><td>Nerissa Armenio Stenersen</td><td>OUS</td><td>Ja</td></tr> <tr><td>Per-Arne Jørgensen</td><td>OUS</td><td>Ja</td></tr> <tr><td>Martin Lieungh</td><td>Fagkoordinator Nye OUS, NRH</td><td>Ja</td></tr> <tr><td>Bjørn Aage Feet</td><td>Programleder NRH</td><td>Nei</td></tr> <tr><td>Annikе Refvem</td><td>HSØ PO, Prosjekterende</td><td>Ja</td></tr> <tr><td>Stian Svensøy</td><td>HSØ PO, Prosjekterende LARK</td><td>Ja</td></tr> <tr><td>Thea Ekren Koren</td><td>HSØ PO, områdeleder samhandling NRH, referent</td><td>Ja</td></tr> </tbody> </table> | Deltaker | Funksjon | Tilstede i møte 18.10.23 | Per Oddvar Synnes | Prosjekt verneombud | Nei | Anders Halden | OUS | Ja | Joachim Hagerup | OUS | Nei | Gry Eirin Strand | OUS | Nei | Tone E. Mydske Olsen | OUS | Nei | Robert N. Derås | OUS | Ja | Øivind Skotland | OUS, Brukerrepresentant | Ja | Nenad Tomic | OUS, Tillitsvalgt | Ja | Nerissa Armenio Stenersen | OUS | Ja | Per-Arne Jørgensen | OUS | Ja | Martin Lieungh | Fagkoordinator Nye OUS, NRH | Ja | Bjørn Aage Feet | Programleder NRH | Nei | Annikе Refvem | HSØ PO, Prosjekterende | Ja | Stian Svensøy | HSØ PO, Prosjekterende LARK | Ja | Thea Ekren Koren | HSØ PO, områdeleder samhandling NRH, referent | Ja |
| Deltaker | Funksjon | Tilstede i møte 18.10.23 | | | | | | | | | | | | | | | | | | | | | | | | | | | | | | | | | | | | | | | | | | | | | | | |
| Per Oddvar Synnes | Prosjekt verneombud | Nei | | | | | | | | | | | | | | | | | | | | | | | | | | | | | | | | | | | | | | | | | | | | | | | |
| Anders Halden | OUS | Ja | | | | | | | | | | | | | | | | | | | | | | | | | | | | | | | | | | | | | | | | | | | | | | | |
| Joachim Hagerup | OUS | Nei | | | | | | | | | | | | | | | | | | | | | | | | | | | | | | | | | | | | | | | | | | | | | | | |
| Gry Eirin Strand | OUS | Nei | | | | | | | | | | | | | | | | | | | | | | | | | | | | | | | | | | | | | | | | | | | | | | | |
| Tone E. Mydske Olsen | OUS | Nei | | | | | | | | | | | | | | | | | | | | | | | | | | | | | | | | | | | | | | | | | | | | | | | |
| Robert N. Derås | OUS | Ja | | | | | | | | | | | | | | | | | | | | | | | | | | | | | | | | | | | | | | | | | | | | | | | |
| Øivind Skotland | OUS, Brukerrepresentant | Ja | | | | | | | | | | | | | | | | | | | | | | | | | | | | | | | | | | | | | | | | | | | | | | | |
| Nenad Tomic | OUS, Tillitsvalgt | Ja | | | | | | | | | | | | | | | | | | | | | | | | | | | | | | | | | | | | | | | | | | | | | | | |
| Nerissa Armenio Stenersen | OUS | Ja | | | | | | | | | | | | | | | | | | | | | | | | | | | | | | | | | | | | | | | | | | | | | | | |
| Per-Arne Jørgensen | OUS | Ja | | | | | | | | | | | | | | | | | | | | | | | | | | | | | | | | | | | | | | | | | | | | | | | |
| Martin Lieungh | Fagkoordinator Nye OUS, NRH | Ja | | | | | | | | | | | | | | | | | | | | | | | | | | | | | | | | | | | | | | | | | | | | | | | |
| Bjørn Aage Feet | Programleder NRH | Nei | | | | | | | | | | | | | | | | | | | | | | | | | | | | | | | | | | | | | | | | | | | | | | | |
| Annikе Refvem | HSØ PO, Prosjekterende | Ja | | | | | | | | | | | | | | | | | | | | | | | | | | | | | | | | | | | | | | | | | | | | | | | |
| Stian Svensøy | HSØ PO, Prosjekterende LARK | Ja | | | | | | | | | | | | | | | | | | | | | | | | | | | | | | | | | | | | | | | | | | | | | | | |
| Thea Ekren Koren | HSØ PO, områdeleder samhandling NRH, referent | Ja | | | | | | | | | | | | | | | | | | | | | | | | | | | | | | | | | | | | | | | | | | | | | | | |
| 003 <input type="checkbox"/> | <p>Godkjenning av innkalling og referat/arbeidslogg fra forrige møte</p> <p>Innkalling og referat godkjent i møte</p> <p>Aksjoner fra forrige møte ble gjennomgått- og svart ut som del av presentasjonen som ble gitt i møte.</p> | | | | | | | | | | | | | | | | | | | | | | | | | | | | | | | | | | | | | | | | | | | | | | | | |

| | |
|--|--|
| <p>004</p> <p><input type="checkbox"/></p> | <p>Døfting og innspill fra medvirkningsgruppen</p> <p>Gruppen mener at løsningen må ivareta at det er mulighet for å få plass til to helsebusser ved hovedinngangen. Internbussen kan flyttes lenger unna inngangen og helsebusser må prioriteres så tett på inngangen som mulig. Det skal også vurderes om det kan gi bedre handlingsrom for å få dette på plass, om inngangen flyttes innenfor fasadelivet og ikke ligger utenfor slik det er presentert i dag. Dette må avklares med Rokade C1. Det er ønsket at inngangen blir ivaretatt slik at man kan ivareta hovedstrømmen av personer som skal inn og ut sikrer løsning med orientering mot syd, Ikke mot øst slik det nå ligger som del av løsningen.</p> <p>Sykkelparkering bør vekk fra hovedinngang og forplass, her må biler og fotgjengere prioriteres, ingen sykler.</p> <p>Brann og røming fra innside bygg og ut må prioriteres og ivaretas.</p> <p>Rampen som blir presentert er ikke ønsket fra gruppen. Det er ønske at man ser om hele rampeløsningen kan vendes slik at den blir bedre i forhold til flyt og tilkomst. Det er viktig å ivareta løsninger som gir størst mulig fleksibilitet på forplassen. Gruppen kunne gjerne ønske løsning uten rampeløsning. Det er ikke muig å bygge av hensyn til krav som må ivareta universell utforming og gangveier som skal gå mellom byggeplass og forvalterbolig- og forplass. Alle gangveier og sykkelparkeringsplasser skal ivaretas med belysning som sikrer trygge veier og perkeringsplasser også når det er mørkt utomhus.</p> <p>Gruppen gir innspill om at fotgjengerfelt kan flyttes, det bør helst være to fogjengerfelt, men minst en.</p> <p>Sykkelparkeringen baseres på gjenbruk av løse stativ fra eksisterende sykkelparkeringsområder. Det bør legges tilrette for så mange sykkelparkeringer som mulig i og rundt LIndekollen, innenfor det som reguleringsplanen og området gir av muligheter. I tillegg skal det etableres midlertidig sykkelparkering mellom sognsvannsveien og Gaustad sykehus, det pågår fortsatt arbeid med å få alle plassene etablert.</p> <p>Det forklares hvorfor det ikke er samme mulighet for å parkere helsebusser utenfor inngangen som for oppstilling brannbil. Dette har med krav til at helsebuss må kunne kjøre inntil kanten der passasjerer skal kunne komme ut av bussen uten at denne står å stenger for annen trafikk, samt at brannmanskop har andre føringer for hvordan de går ut av sine biler, sammelignet med passasjerer i buss.</p> <p>Det er OUS som avklarer hvilke parkeringsplasser som skal brukes av hvem.</p> <p>Det skal være ulike tilkomster for gående i ulike perioder fra Ringveien opp til hovedinngangen.</p> <p>Flyt av varer og tjenester er utfordrende å se som helhet i perioden som denne hovedinngangen vil fungere, det pågår flere aktiviteter som vil påvirke vareforsyningen i perioden fra 2025 og frem til ny hovedinngang er etablert i år 2031. Dette jobber OUS mye med å finne gode løsninger for, sammen med alle som har byggprosjekter i sykehusområde.</p> |
| <p>005</p> | <p>Hva skjer videre</p> |



De prosjekterende tar innspillene med videre for bearbeiding og vil i neste medvirkningsmøte presentere justerte løsninger. Neste møte er planlagt som det avsluttende møte for denne medvirkningsgruppen.

Eksterne deltagere (avhuket = tilstede)



,



Midlertidig forplass II

Medvirkning 2, 18.10.2023

Permanent situasjon

- Fra forprosjekt

Midlertidig hovedinngang

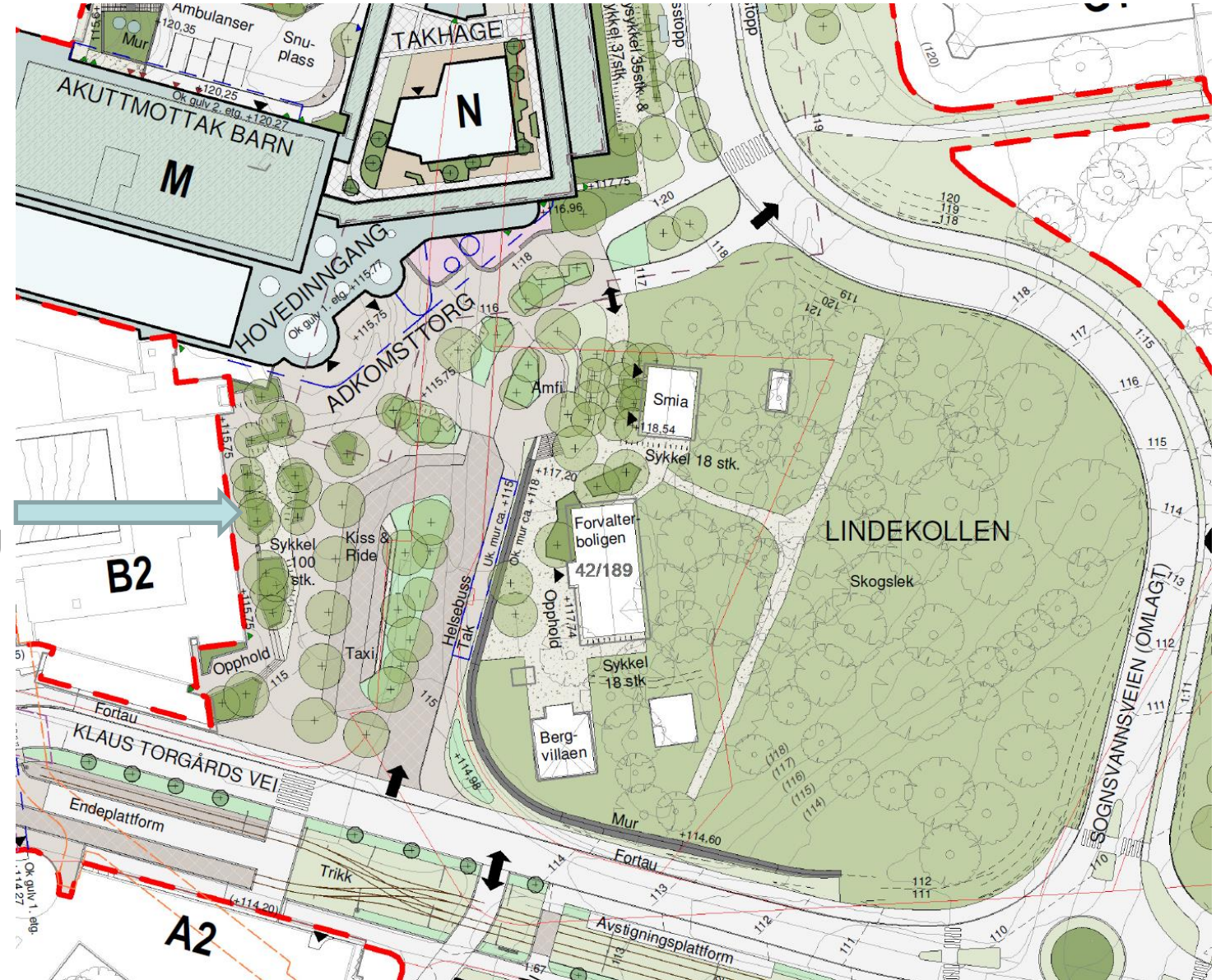

Førende prinsipper - Hva SKAL inn på forplassen?

- **I prioritert rekkefølge:**
- Stigebil + mannskapsbil til Forvalterboligen
- Helsebuss x2
 - 15m lange
 - Svingradius 12.5m
- Internbuss x1
 - Svingradius 10.5m
- Parkering
 - Så mange som mulig (7 stk. på MTFPI)
 - Til bakvakt/hasteleveranser
- HC
 - Så mange som mulig (6 stk. på MTFPI)
 - Skal stå i parkeringskjeller i permanent situasjon
- Drop off
 - Så mange som mulig
- Sykkelparkering (450 stk.)
 - Så mange det er plass til, resten må plasseres et annet sted
 - Innenfor murene til Gamle Gaustad?
 - Mellom A2 og A3 –byggene
- Anleggstrafikk SKAL ikke krysse forplassen

Midlertidig forplass II

Foreløpig skisse

11.10.2023

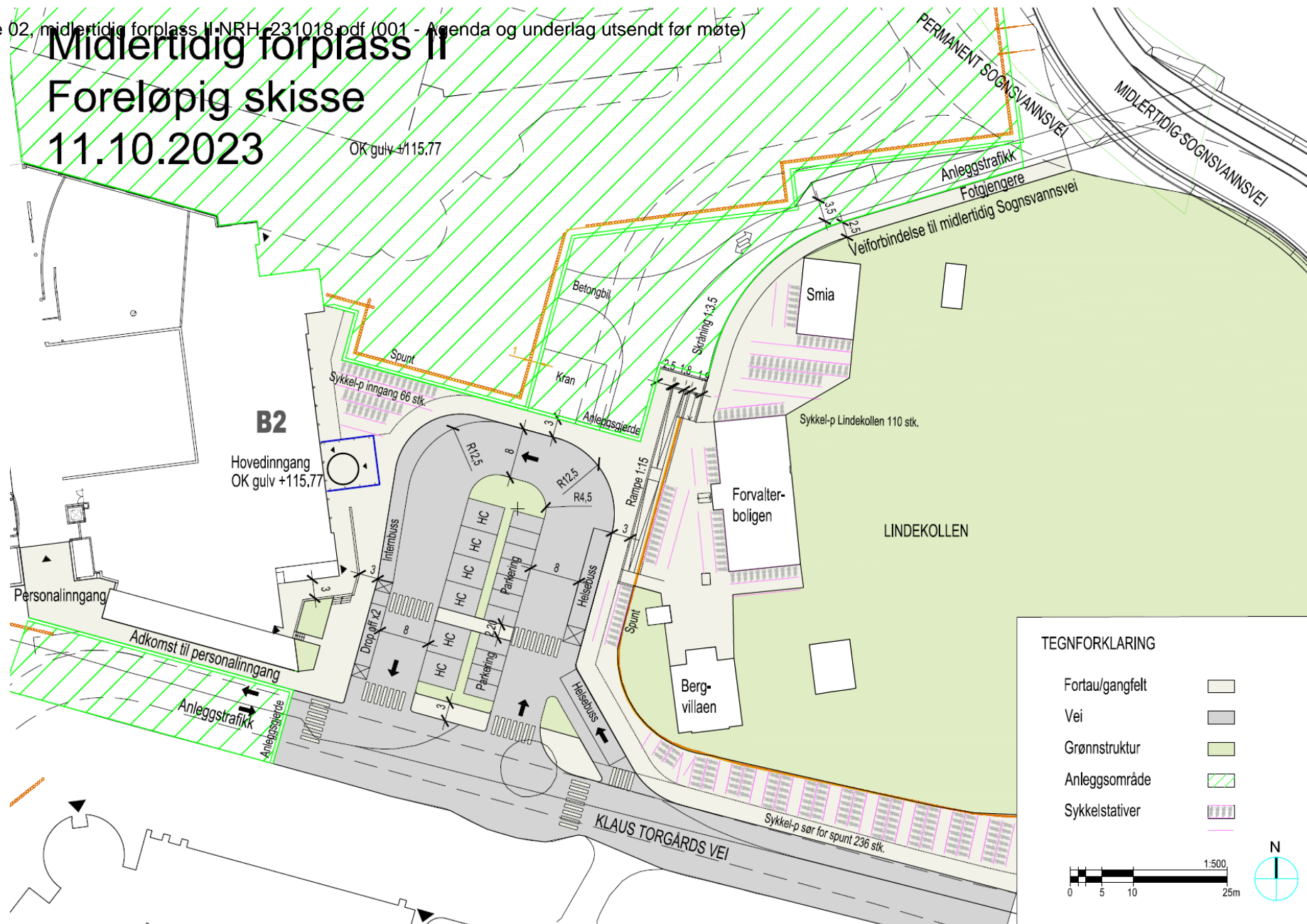

TEGNFORKLARING

- Fortau/gangfelt
- Vei
- Grønnstruktur
- Anleggsområde
- Sykkelstativer



Midlertidig forplass II

Foreløpig skisse

11.10.2023

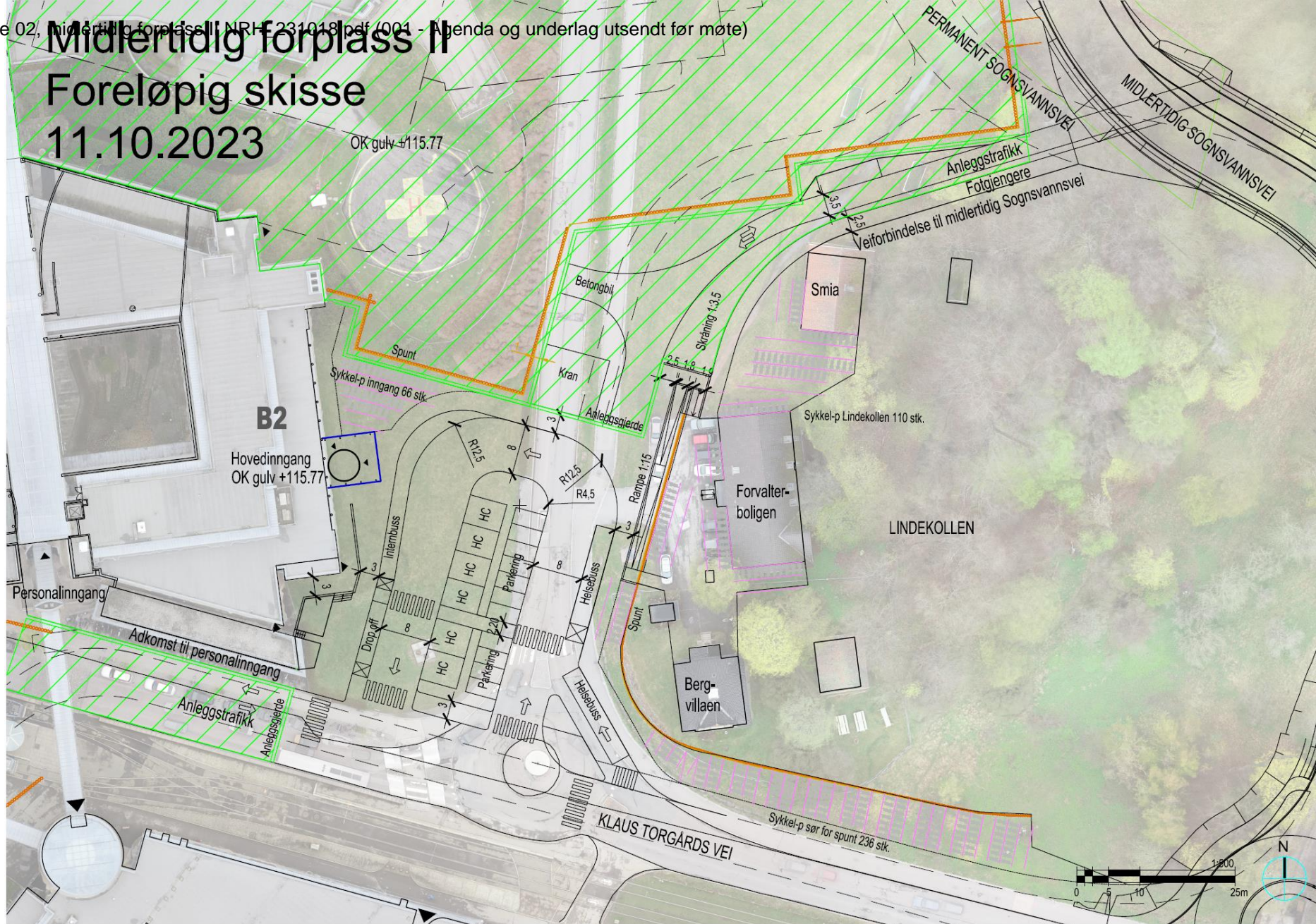

- Hva har endret seg siden sist?
 - Sykkelparkering midt på plassen fjernet
 - Flere HC- og parkeringsplasser
 - Flere sykkelparkeringer rundt plassen, ved Forvalterboligen og langs Klaus Torgårds vei (ca. 450 plasser)
 - Plassering av sykkel-p er ikke landet

- Alle fortau minst 3m brede
- Gangfelt over forplassen tydelig merket visuelt
- Rømningsvei fra B2 i nord ivaretatt
- Fall på forplassen blir universelt utformet
- God belysning på forplassen og for sykkelparkeringer

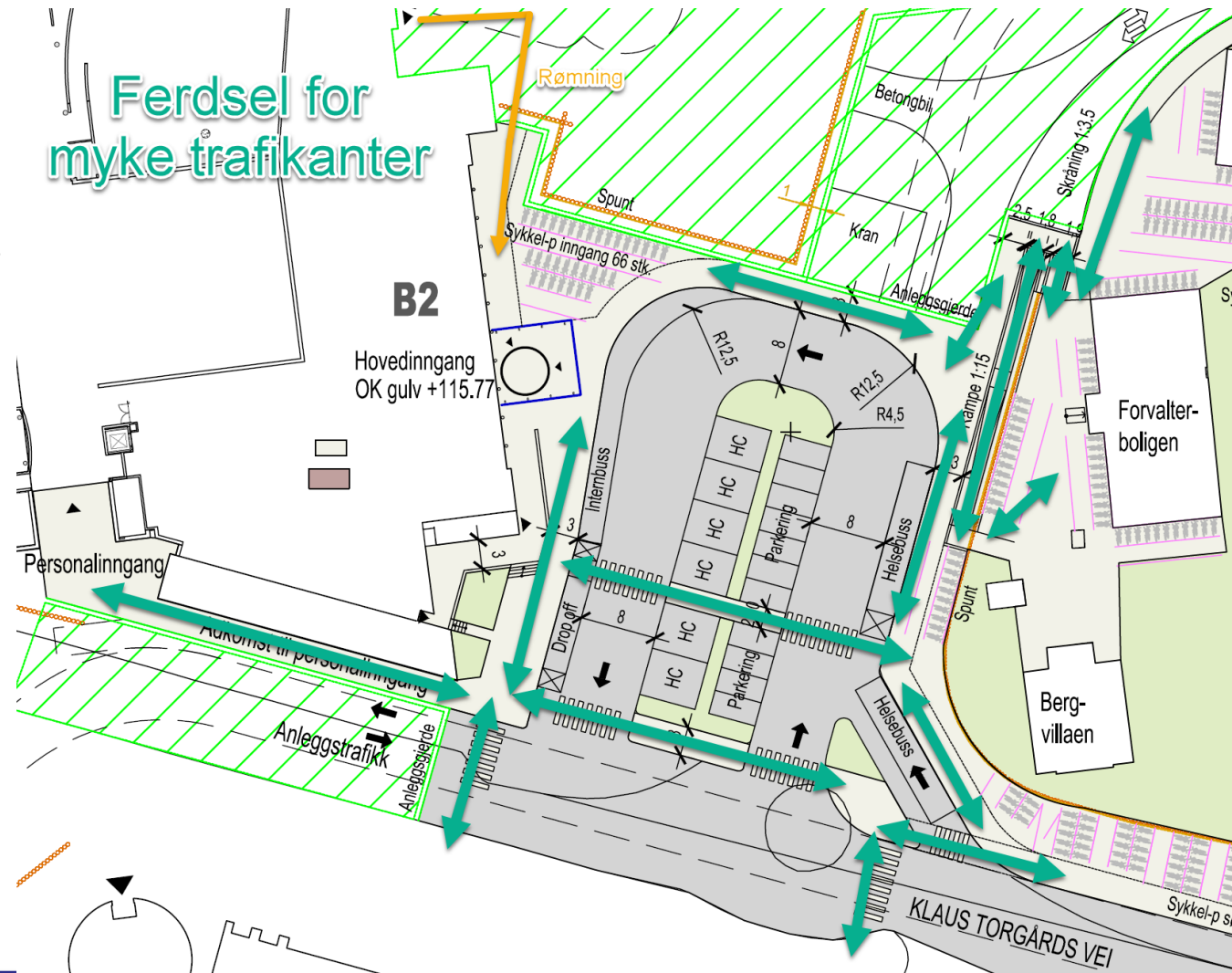

Stigebil og mannskapsbil

- Stigebil
 - Stopper i kjørebanelen på øst-siden av plassen
- Mannskapsbil
 - Krav: under 50m avstand til mål
 - dette er møtt for Forvalterboligen
 - Gjenstår avklaringer med rundt adkomst for mannskapsbil til Lindekollen

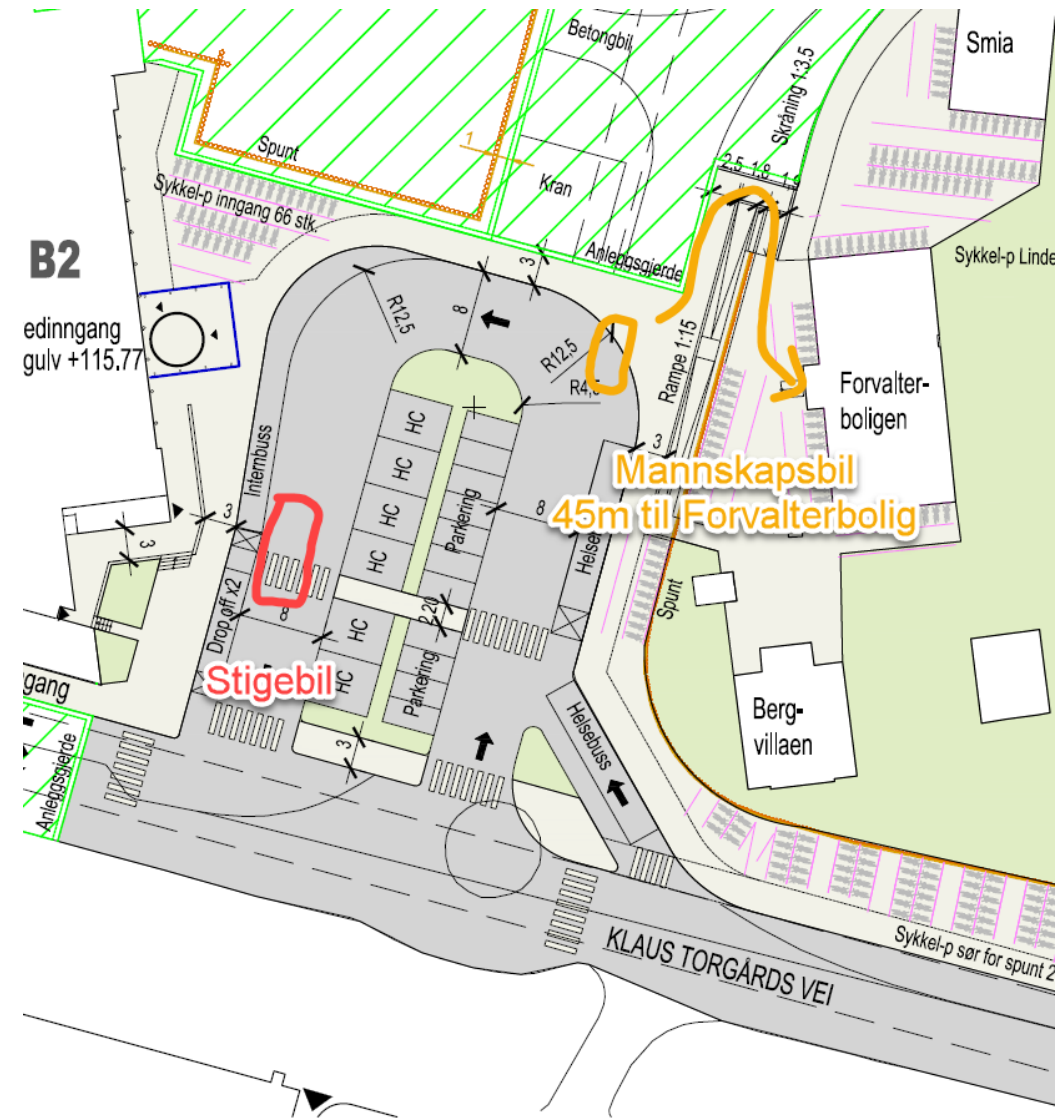

Trapp og rampe ved Forvalterboligen

- Rampe utenpå spunt
 - Følger TEK17 krav
 - Fall og bredde
- Håndløper for trapp og rampe
- Rekkverk følger spunt
- Materiale: Gitterrist

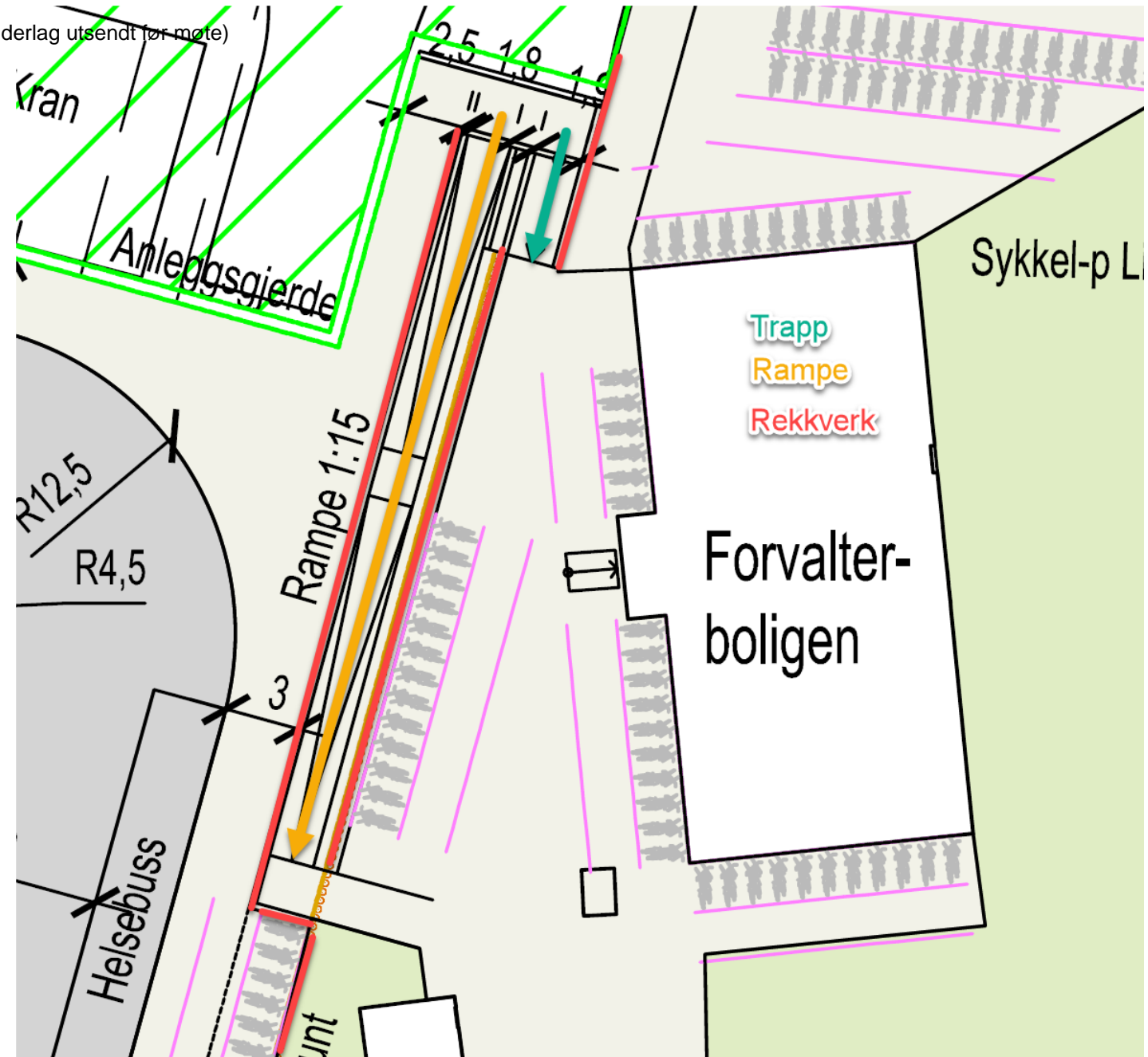

Helsebuss

- Slipper av/på personer på MFPII
- Venteplass på Q-tomt eller annet angitt sted (pågår avklaringer)

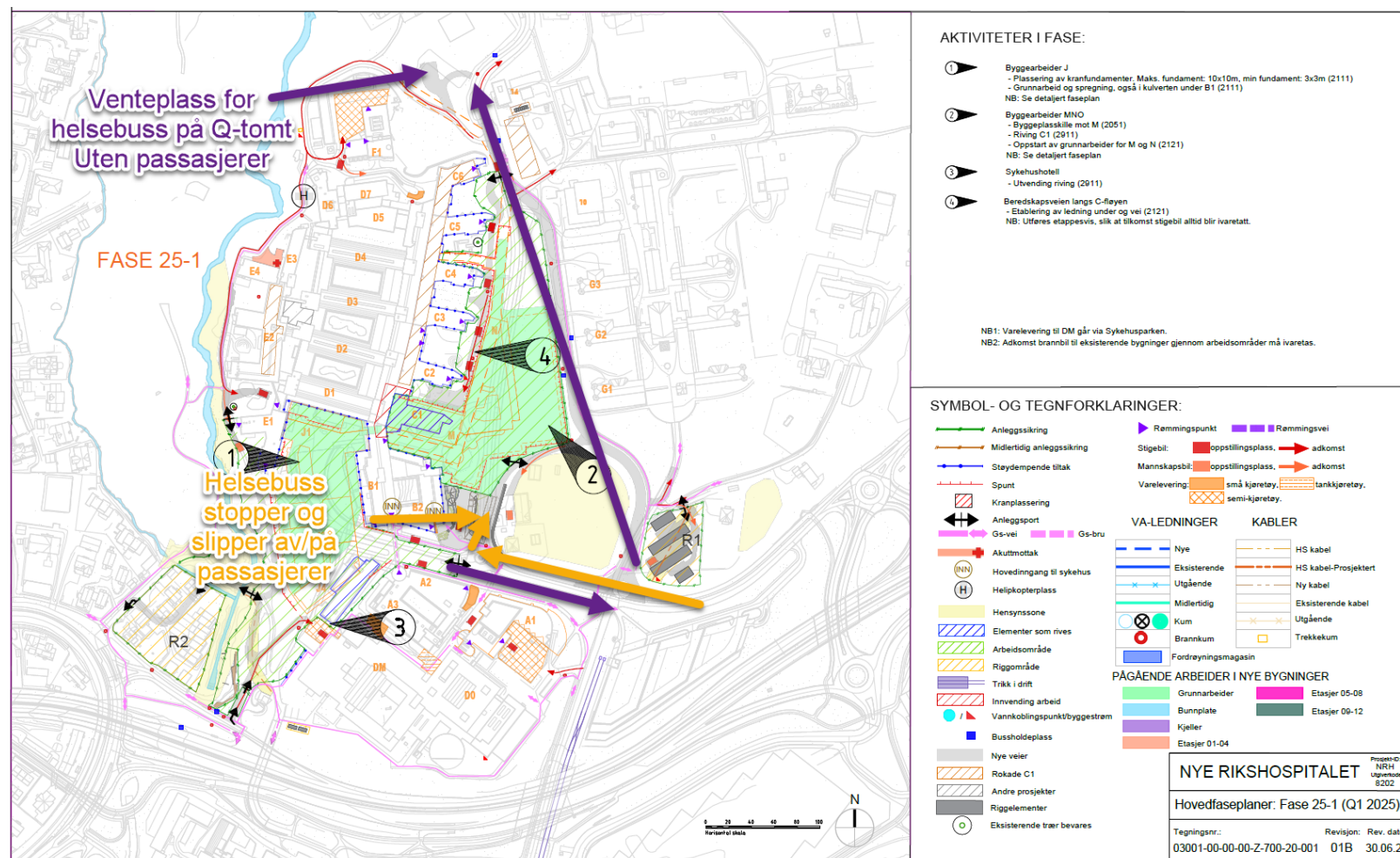

Deltaker

Funksjon

| Deltaker | Funksjon | Tilstede i møte 18.10.23 |
|---------------------------|--|-----------------------------|
| Per Oddvar Synnes | Prosjekt verneombud | Nei |
| Anders Halden | OUS | Ja |
| Joachim Hagerup | OUS | Nei |
| Gry Eirin Strand | OUS | Nei |
| Tone E. Mydske Olsen | OUS | Nei |
| Robert N. Derås | OUS | Ja |
| Øivind Skotland | OUS, Brukerrepresentant | Ja |
| Nenad Tomic | OUS, Tillitsvalgt | Ja |
| Nerissa Armenio Stenersen | OUS | Ja |
| Per-Arne Jørgensen | OUS | Ja |
| Martin Lieungh | Fagkoordinator Nye OUS, NRH | Ja |
| Bjørn Aage Feet | Programleder NRH | Nei |
| Annikе Refvem | HSØ PO, Prosjekterende | Ja |
| Stian Svensøy | HSØ PO, Prosjekterende LARK | Ja |
| Thea Ekren Koren | HSØ PO, områdeleder samhandling NRH, referent | Ja |