

NYE RIKSHOSPITALET

MEDVIRKNING FUNKSJONSPROSJEKT

Gruppe Q Forskning og undervisning, OUS/UiO



Gruppe Q - Forskning og undervisning, OUS/UiO

			Møte		
			1	2	3
0. Oversikt					
03001_Q_MN_00_LI_001	Forside		X	X	
03001_Q_MN_00_LI_002a	Innhold		X	X	
03001_Q_MN_00_LI_002b	Innhold		X	X	

1. Oversiktstegning 1:200 / 1:500

03001_Q_MN_01_20_000	Funksjoner etasje 01	Endringer fra møte 1 til møte 2		X	
03001_Q_MN_01_20_001	Funksjoner etasje 01		X	X	
03001_Q_MN_01_20_002	Funksjoner etasje 01	Bygg M	X	X	
03001_Q_MN_01_20_003	Funksjoner etasje 01	Bygg N	X	X	
03001_Q_MN_02_20_001	Funksjoner etasje 02		X	X	
03001_Q_MN_03_20_000	Funksjoner etasje 03	Endringer fra møte 1 til møte 2		X	
03001_Q_MN_03_20_001	Funksjoner etasje 03		X	X	
03001_Q_MN_04_20_001	Funksjoner etasje 04		X	X	
03001_Q_MN_05_20_001	Funksjoner etasje 05		X	X	
03001_Q_MN_06_20_001	Funksjoner etasje 06		X	X	
03001_Q_MN_U1_20_001	Funksjoner etasje U1		X	X	

3. Romskjema OUS 1:50

Q_Rom 14.01.0XX	Oversiktstegning etasje 03	Klinisk forskningspost, barn		X	
Q_Rom 14.01.017	Observasjonsplass	Stor, klinisk forskningspost, barn		X	
Q_Rom 14.01.018	Observasjonsplass	Stor, klinisk forskningspost, barn		X	
Q_Rom 14.02.040	Møte	Seminarrom		X	
Q_Rom 14.02.043	Møte	Seminarrom		X	
Q_Rom 14.02.045a	Møte, plan	Seminarrom		X	
Q_Rom 14.02.045b	Møte, 3D	Seminarrom		X	
Q_Rom 14.02.064	Møte	Seminarrom		X	
Q_Rom 14.02.065	Møte	Seminarrom		X	

3. Romskjema UiO 1:50

Q_Rom 15.02.017	Undersøkelse og behandling	Stort		X	
Q_Rom 15.02.023	Arbeidsrom	Kurssal, radiologi		X	
Q_Rom 15.02.025a	Auditorium - plan			X	
Q_Rom 15.02.025b	Auditorium - 3D			X	
Q_Rom 15.02.026a	Møte - plan	Seminarrom, "Fugleberg"		X	
Q_Rom 15.02.026b	Møte - plan 3D	Seminarrom, "Fugleberg"		X	
Q_Rom 15.02.027a	Møte - plan	Seminarrom, "Harvard"		X	
Q_Rom 15.02.027b	Møte - 3D	Seminarrom, "Harvard"		X	

Programmert areal (areal i parentes): Rommets planlagte areal slik det er programmert innenfor arealrammen for å ivareta rommet funksjon.

Prosjektert areal (areal uten parentes): Rommets tegnede areal slik det er innplassert og tilpasset det enkelte bygg. Det prosjekterte arealet kan derfor avvike noe fra programmert areal, men skal fortsatt ivareta rommets funksjon.

Gruppe Q - Forskning og undervisning, OUS/UiO

			Møte		
			1	2	3
Q_Rom 15.02.040	Undersøkelse og behandling	Stort		X	
Q_Rom 15.02.041	Undersøkelse og behandling	Stort		X	
Q_Rom 15.02.047a	Seminarrom - plan	Kurssal		X	
Q_Rom 15.02.047b	Seminarrom - 3D	Kurssal		X	
Q_Rom 15.02.048a	Seminarrom - plan	Kurssal		X	
Q_Rom 15.02.048b	Seminarrom - 3D	Kurssal		X	
Q_Rom 15.02.049	Lager	Utstyr, seminarrom, kurssal		X	
Q_Rom 15.02.053	Teknikk	AV og redigering, auditorium		X	
Q_Rom 15.02.054	Forrom	Auditorium, lydsluse		X	
Q_Rom 15.03.003	Arbeidsrom	Tverrfaglig, forskningstun		X	
Q_Rom 15.03.009	Laboratorium	Forskning, forskningstun		X	
Q_Rom 15.03.017	Undersøkelse og behandling	Stort, forskningstun		X	
Q_Rom 15.03.018	Undersøkelse og behandling	Stort, forskningstun		X	
Q_Rom 15.03.027	Lager	Forbruksvarer, forskningstun		X	

4. Snitt 1:100

03001_Q_MN_40_001	Snitt - himlingshøyder undervisningsrom		X	X	
-------------------	---	--	---	---	--

Programmert areal (areal i parentes): Rommets planlagte areal slik det er programmert innenfor arealrammen for å ivareta rommet funksjon.

Prosjektert areal (areal uten parentes): Rommets tegnede areal slik det er innplassert og tilpasset det enkelte bygg. Det prosjekterte arealet kan derfor avvike noe fra programmert areal, men skal fortsatt ivareta rommets funksjon.

Møte 1:



Møte 2:

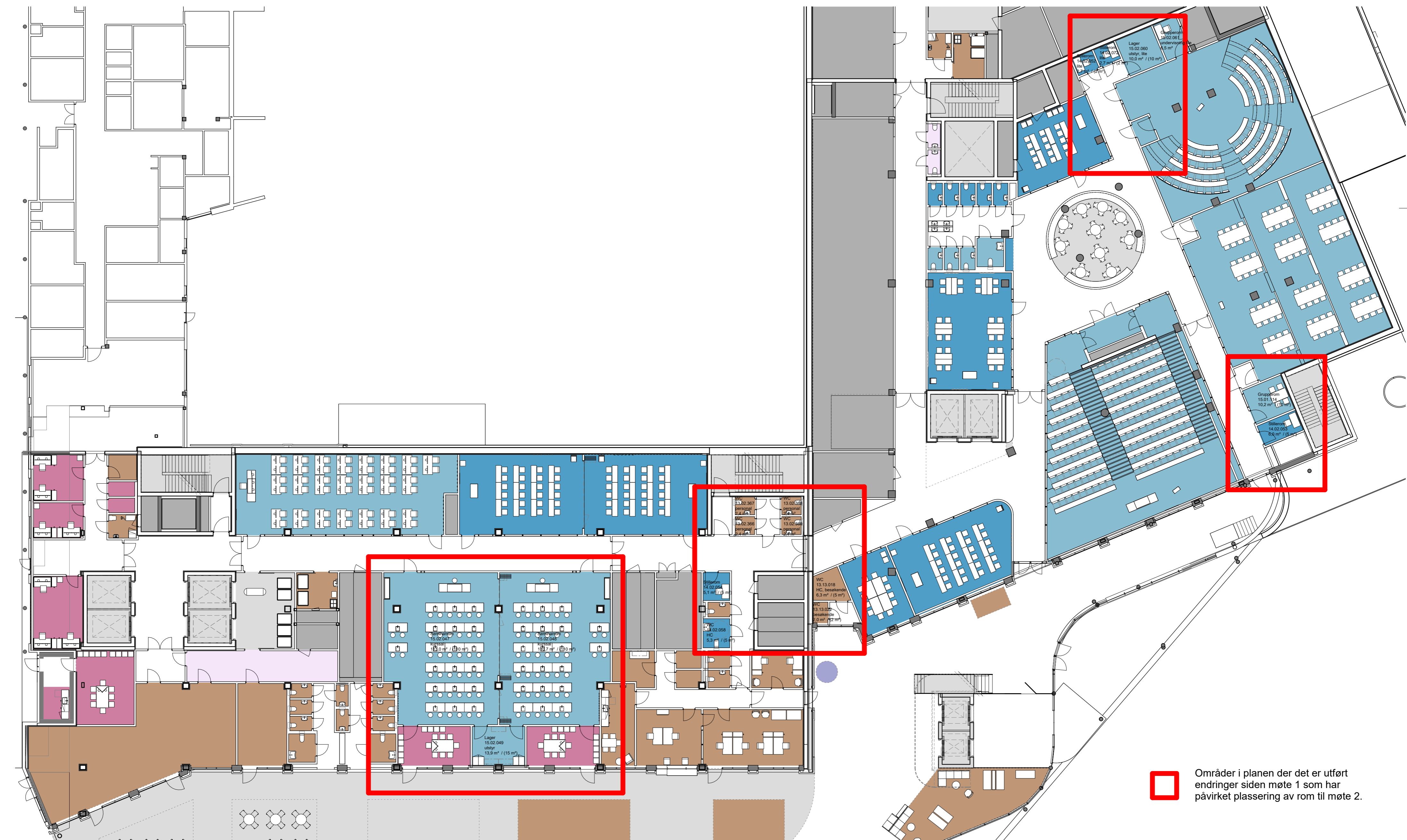

 Områder i planen der det er utført endringer siden møte 1 som har påvirket plassering av rom til møte 2.



Vrimleområde:
 Vrimleområde i bygg N behandles i arbeidsgruppen for velferd. Området er uendret og har ikke vært jobbet med siden møte 1.

Utformingen av inngangspartiet er under utvikling.

Hovedfunksjon

- Barn og ungdom
- Ikke-medisinsk service
- Kommunikasjonsarealer
- Medisinsk service
- UO, forskning og undervisning
- OUS, forskning og undervisning
- Midlertidig
- Tekniske arealer VVS
- Tekniske arealer EI
- Tekniske arealer IKT

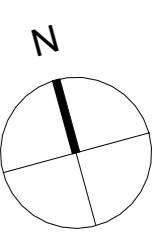





Funksjoner etasje 02



Funksjoner etasje 03



- Hovedfunksjon**
- Barn og ungdom
 - Eksisterende bygg
 - Ikke-medisinsk service
 - Intensiv
 - Kontorarbeidsplasser og møterom
 - Kommunikasjonsarealer
 - Laboratoriemedisin
 - UO, forskning og undervisning
 - Midlertidig
 - Tekniske arealer VVS
 - Tekniske arealer EI
 - Tekniske arealer IKT

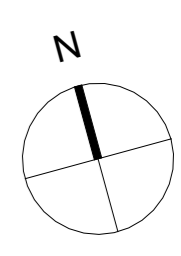

Funksjoner etasje 04



- Hovedfunksjon**
- Barn og ungdom
 - Ikke-medisinsk service
 - Intensiv
 - Kontorarbeidsplasser og møterom
 - Kommunikasjonsarealer
 - Laboratoriemedisin
 - Medisinsk service
 - UO, forskning og undervisning
 - UO, forskning og undervisning
 - Midlertidig
 - Tekniske arealer VVS
 - Tekniske arealer EI
 - Tekniske arealer IKT

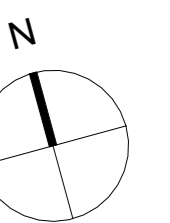

Funksjoner etasje 05

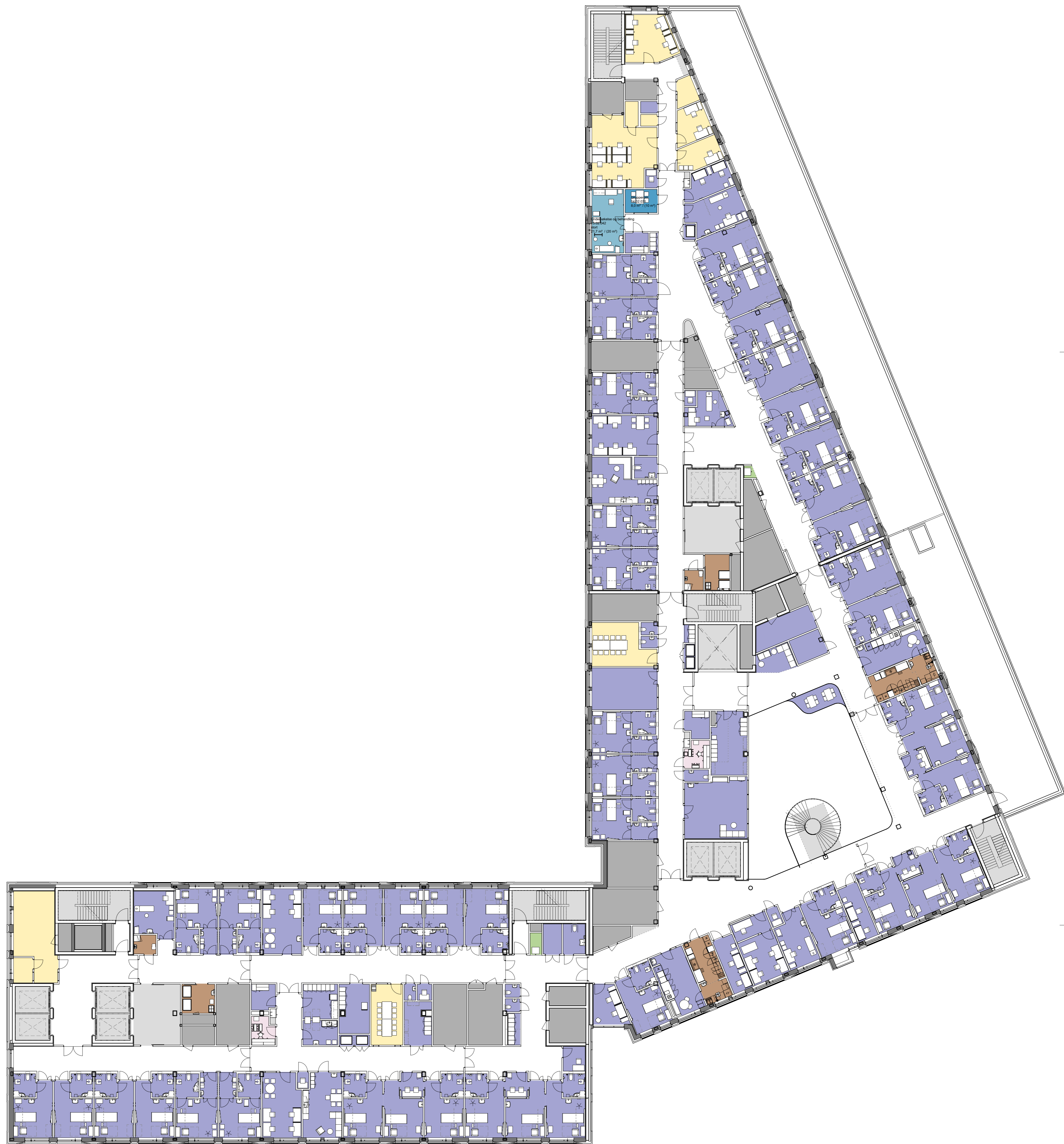

- Hovedfunksjon**
- Barn og ungdom
 - Ikke-medisinsk service
 - Intensiv
 - Kontorarbeidsplasser og møterom
 - Kommunikasjonsarealer
 - Laboratoriemedisin
 - UO, forskning og undervisning
 - OU, forskning og undervisning
 - Tekniske arealer VVS
 - Tekniske arealer EI
 - Tekniske arealer IKT

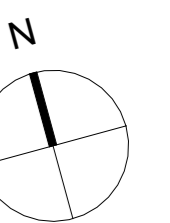

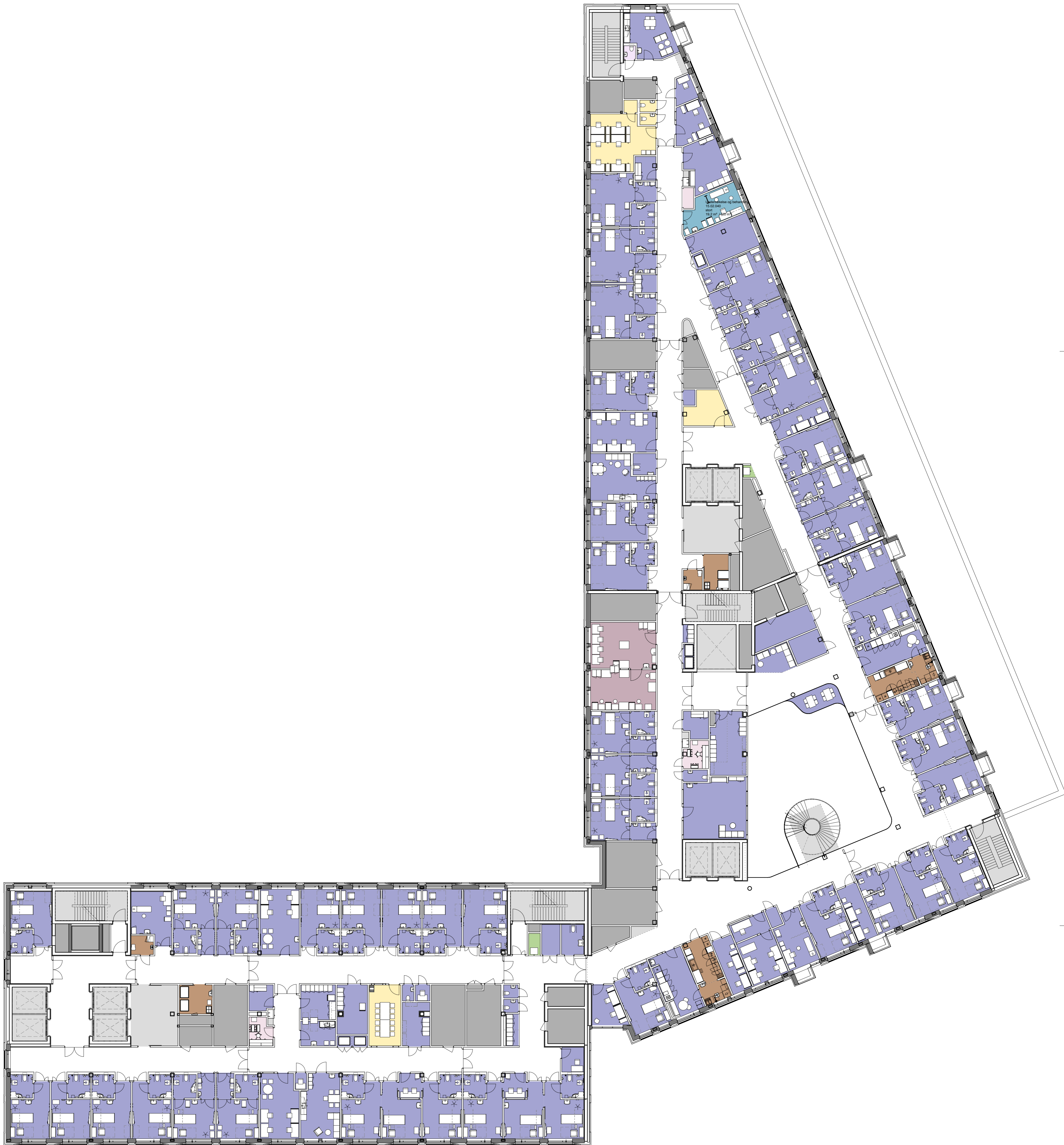

- Hovedfunksjon**
- Apotek
 - Barn og ungdom
 - Ikke-medisinsk service
 - Intensiv
 - Kontorarbeidsplasser og møterom
 - Kommunikasjonsarealer
 - Laboratoriemedisin
 - UO, forskning og undervisning
 - Midlertidig
 - Tekniske arealer VVS
 - Tekniske arealer EI
 - Tekniske arealer IKT

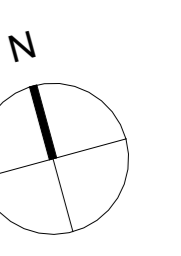

Funksjoner etasje U1



Garderober:
Garderober for UIO behandles i en egen medvirkingsgruppe i uke 15.

- Hovedfunksjon**
- Akutfunksjoner
 - Ikke-medisinsk service
 - Kommunikasjonsarealer
 - Laboratoriemedisin
 - UIO, forskning og undervisning
 - Teknisk
 - Midlertidig
 - Tekniske arealer VVS
 - Tekniske arealer EI
 - Tekniske arealer IKT

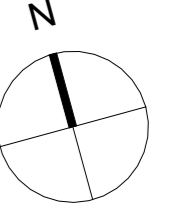

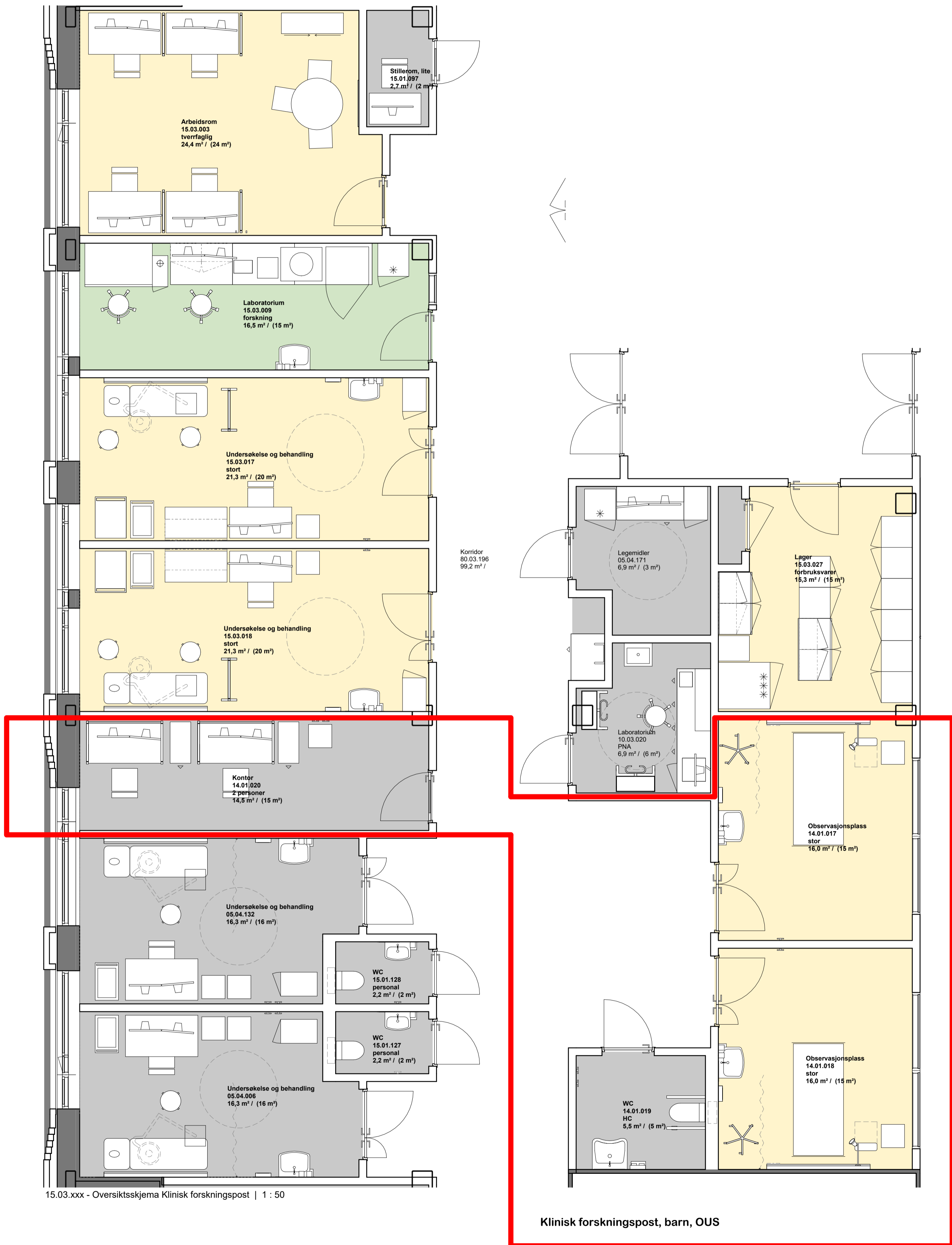

15.03.xxx - Oversiktsskjema Klinisk forskningspost | 1 : 50

Klinisk forskningspost, barn, OUS

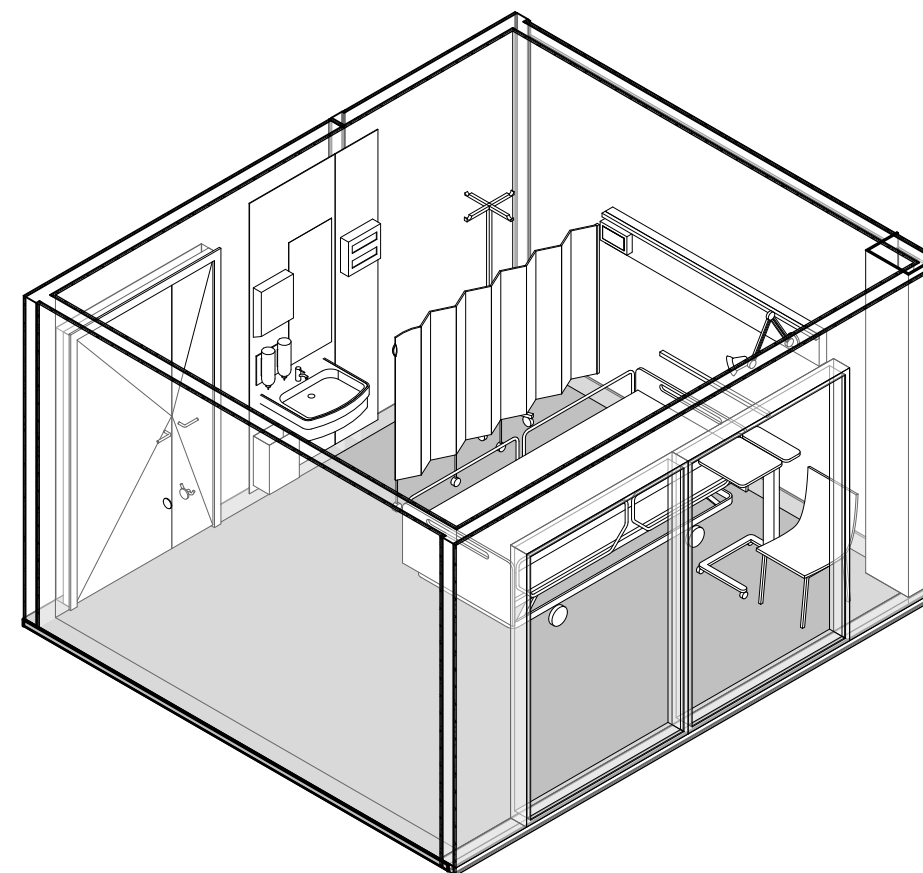
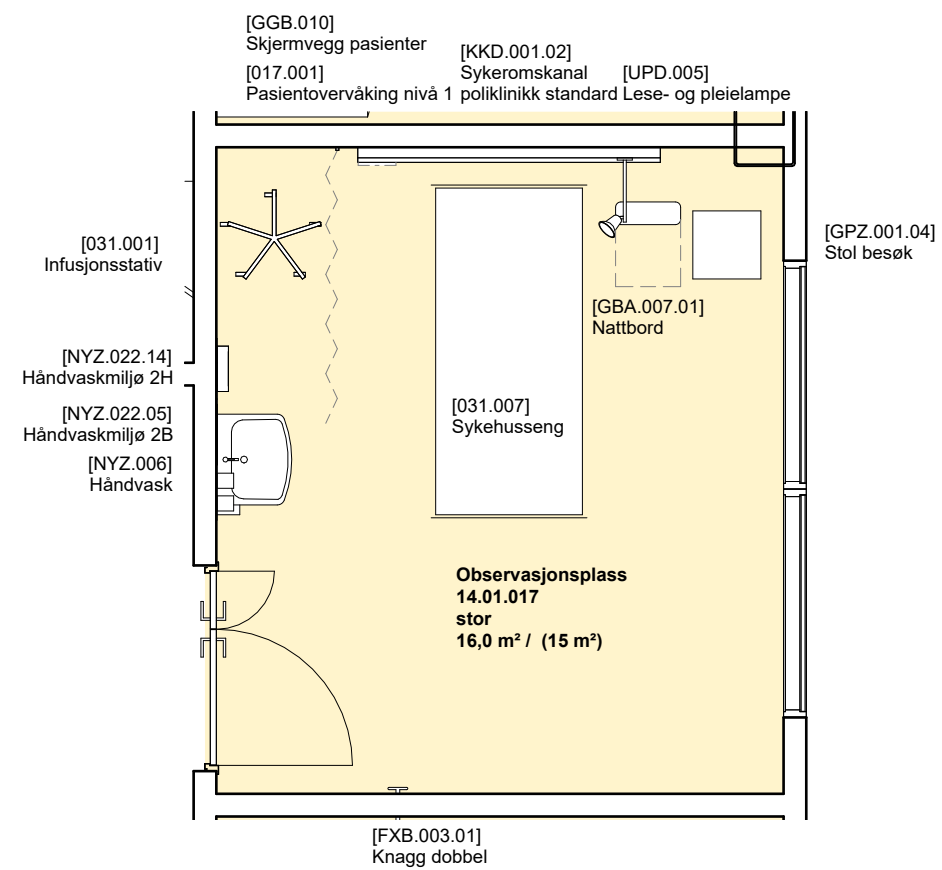

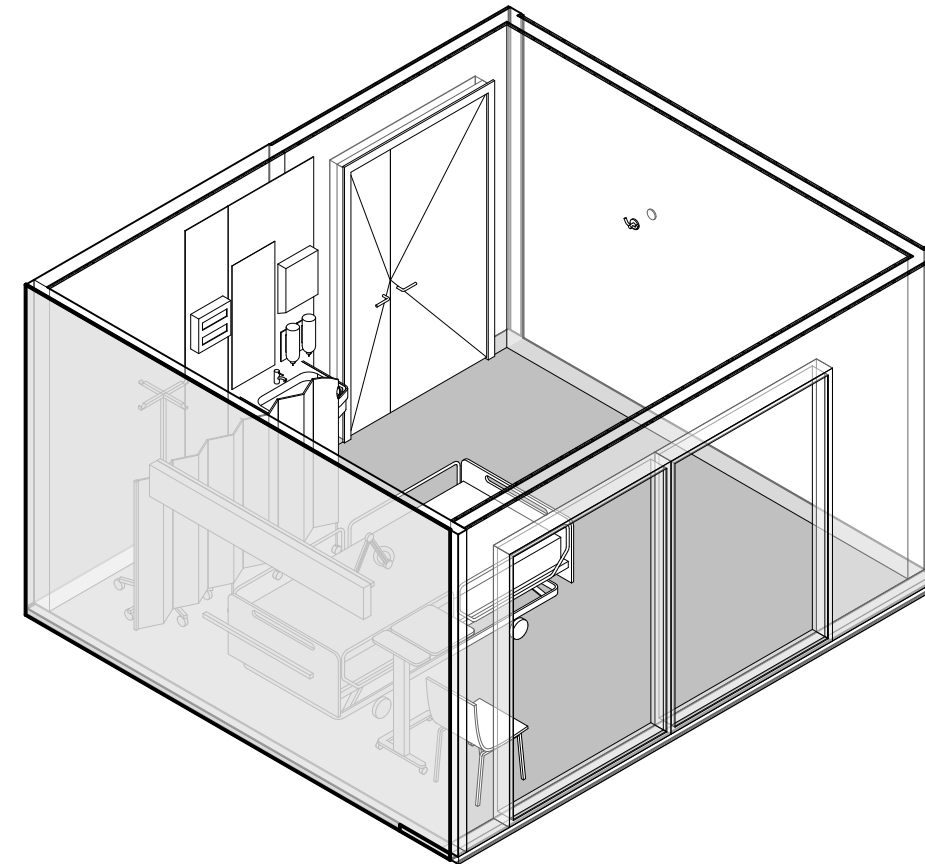
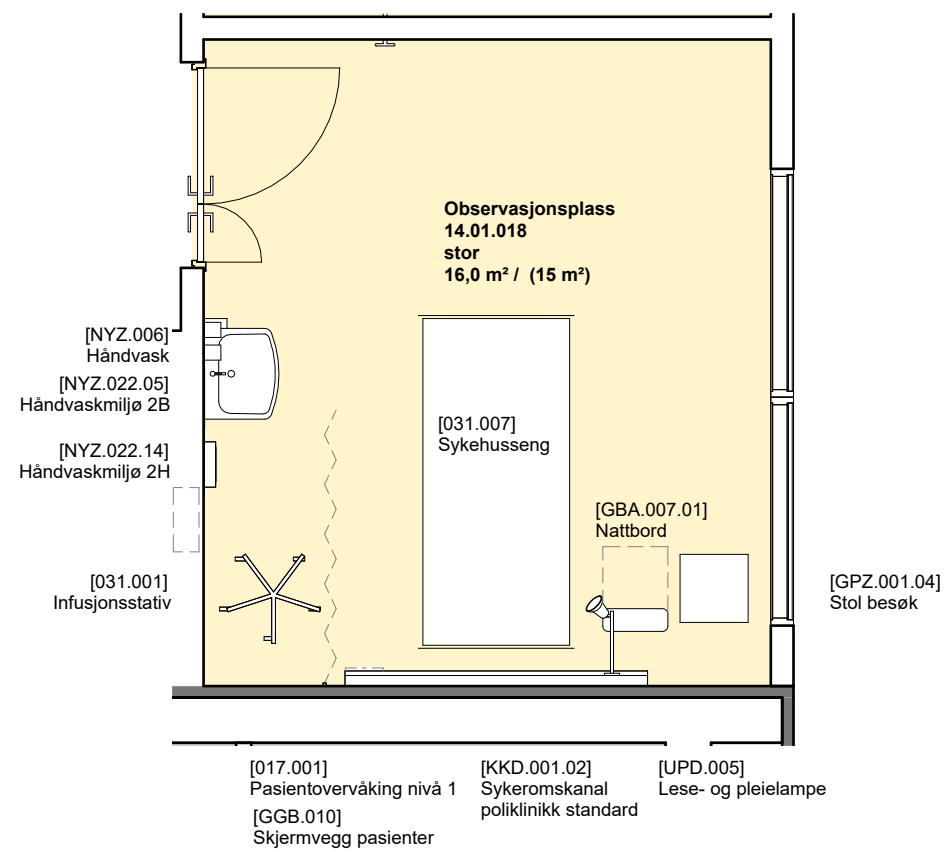

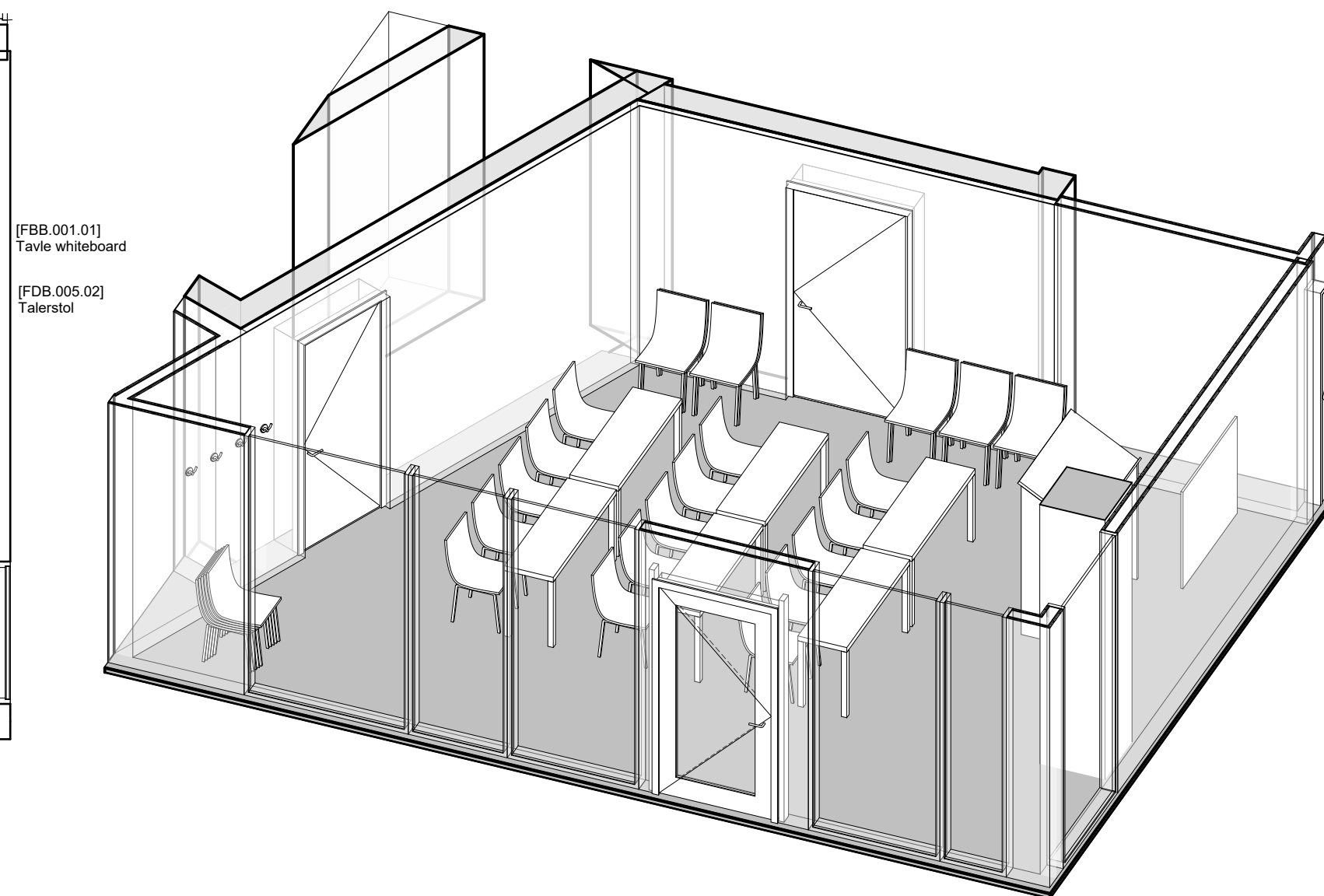
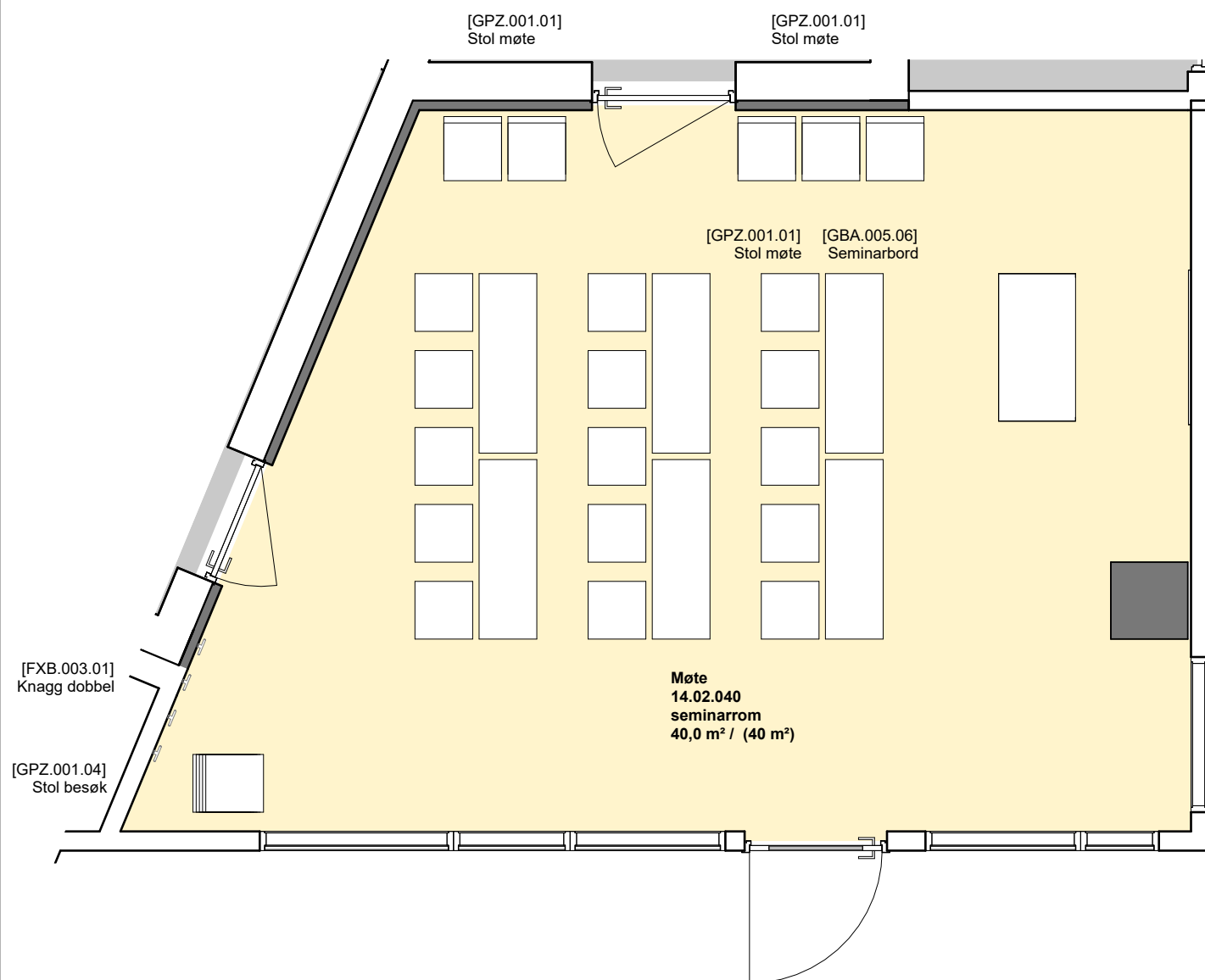

Kommentar:

Det er avvik mellom utstyrsliste og det som er tegnet i rommet. Den ene døren til teknisk rom nærmest foreleser er flyttet ut av rommet, men for fremtidig fleksibilitet så anbefales det ikke å nivådele rommet.

[GPZ.001.01] [GPZ.001.01]
Stol møte Stol møte
[GBA.005.06] [GBA.005.06]
Seminarbord Seminarbord

[GPZ.001.01] [GPZ.001.01]
Stol møte Stol møte
[GBA.005.06] [GBA.005.06]
Seminarbord Seminarbord

TV 50-55"

TV 50-55"

[FXB.003.01]
Knagg dobbel

Møte
14.02.043
seminarrom
66,0 m² / (61 m²)

TV 50-55"

[GPZ.001.01]
Stol møte

[GBA.005.06]
Seminarbord

TV 50-55"

[GBA.005.06]
Seminarbord

[GPZ.001.01]
Stol møte

[GPZ.001.04]
Stol besøk

TV 60-65"

[FDB.005.02]
Talerstol

[FBB.001.01]
Tavle whiteboard

[GPZ.001.01]
Stol møte

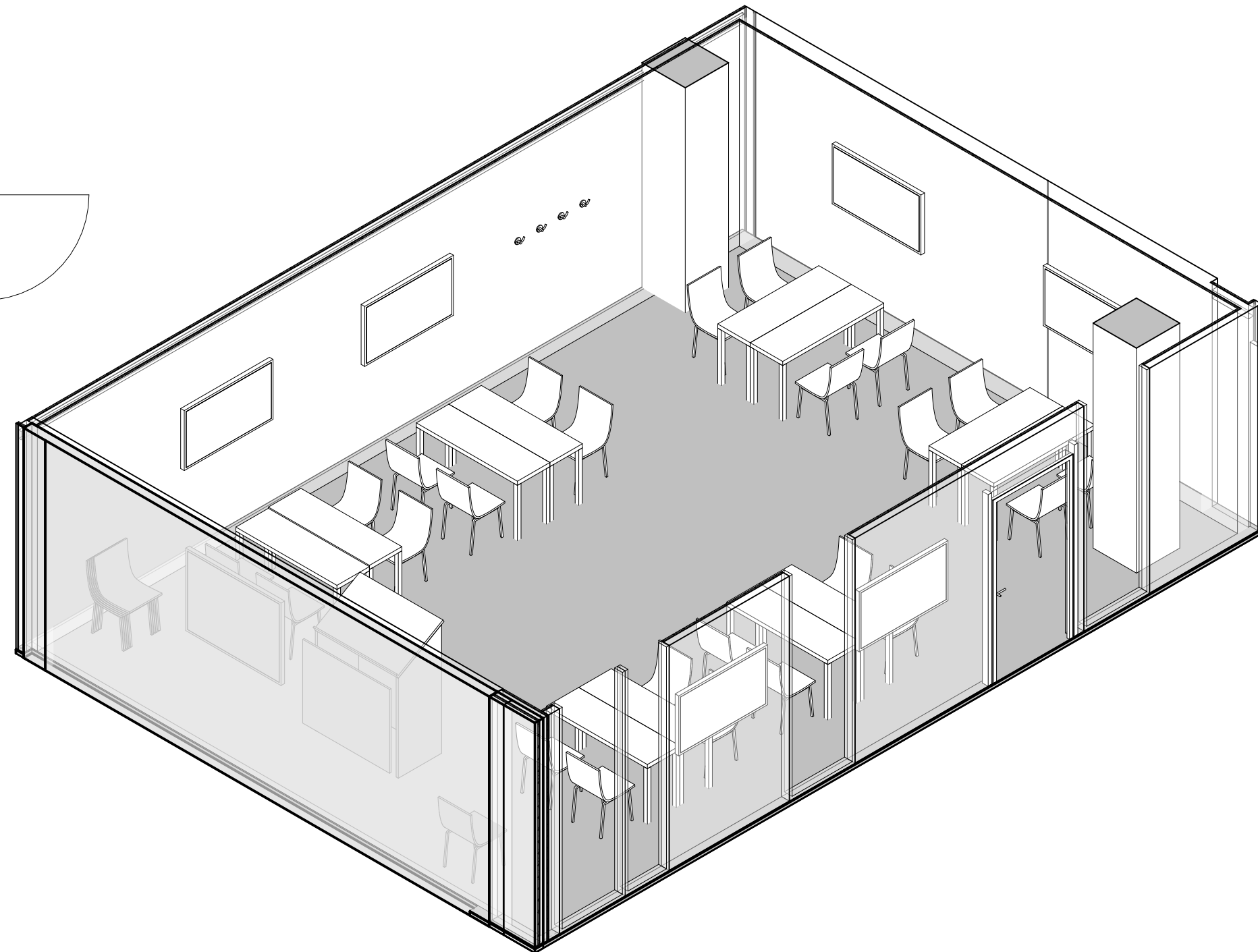

Kommentar:

Det er avvik mellom utstyrsliste og det som er tegnet i rommet.

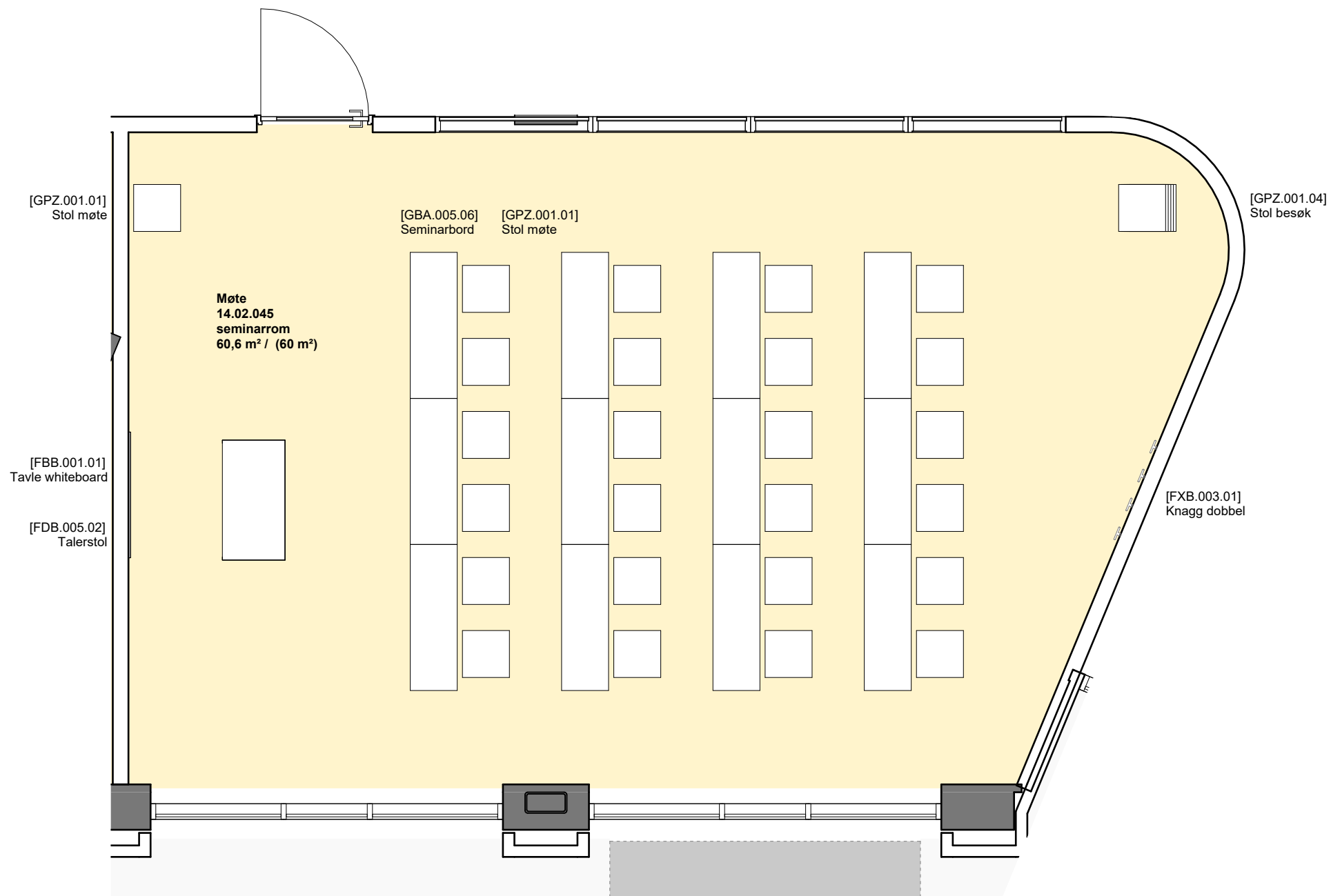

Kommentar: Det er avvik mellom utstyrsliste og det som er tegnet i rommet.

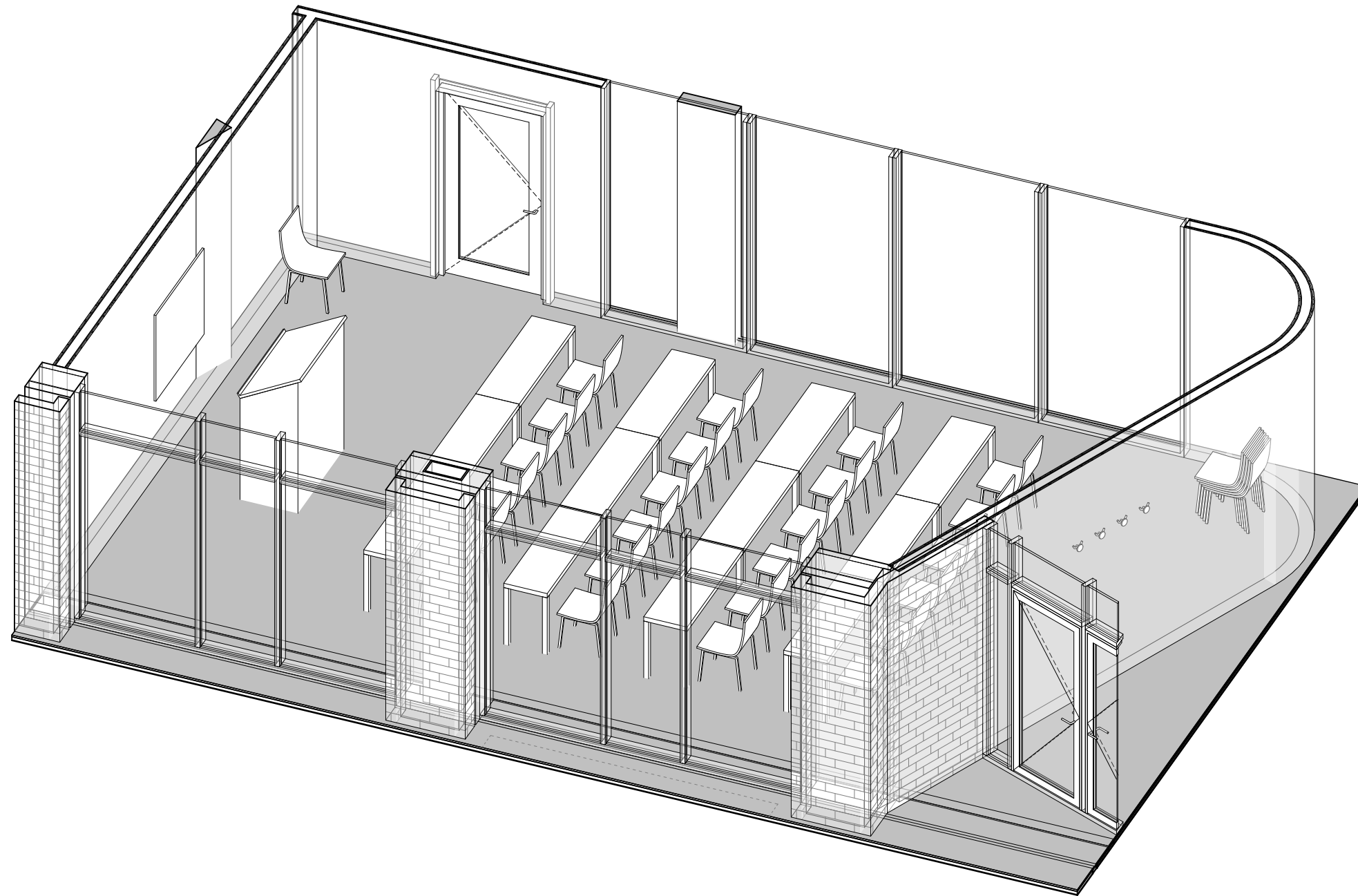

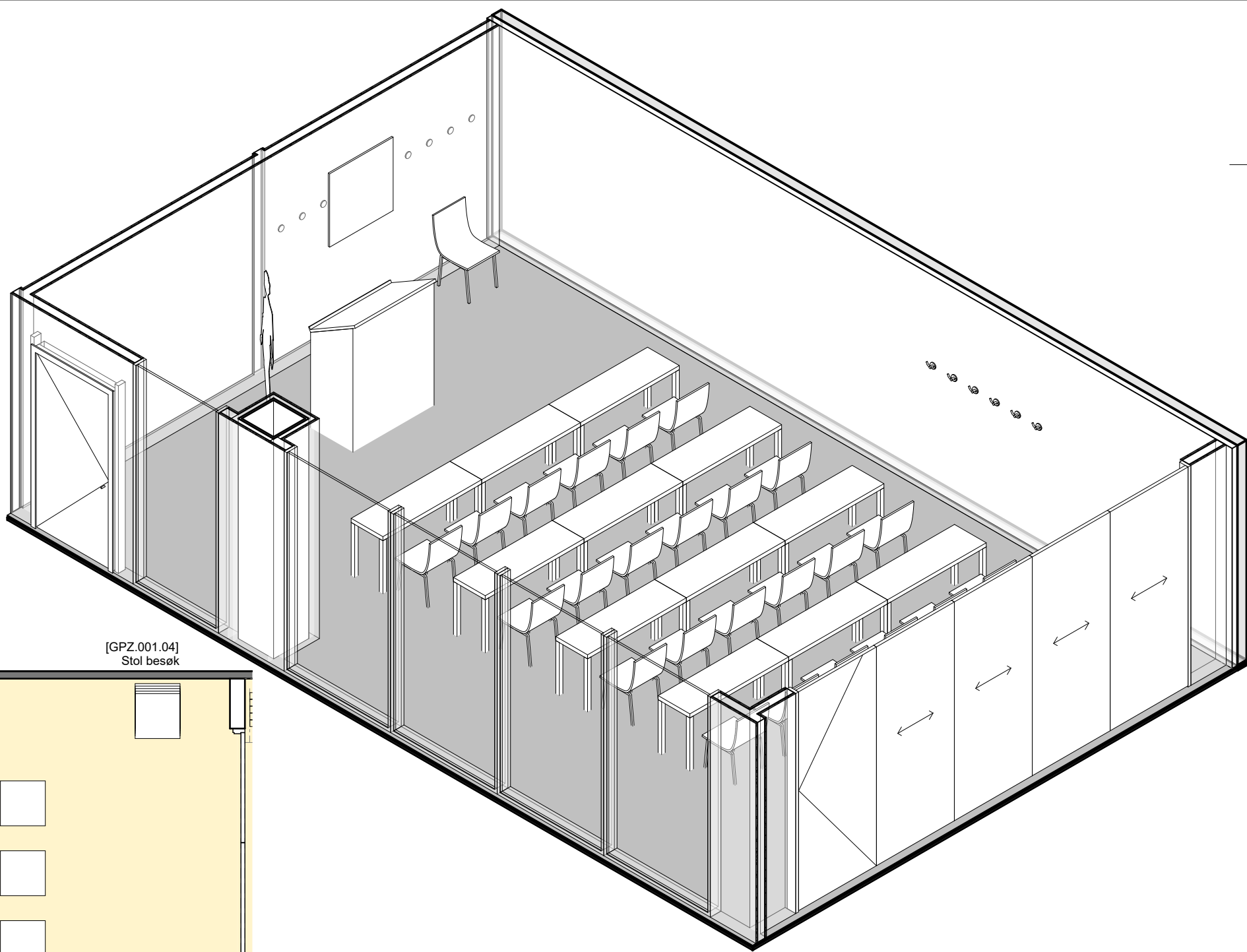

[GPZ.001.01] Stol møte
 [FBB.001] Tavle [FDB.005.02] Talerstol [GBA.005.06] Seminarbord [GPZ.001.01] Stol møte [FXB.003.01] Knagg dobbel [GPZ.001.04] Stol besøk

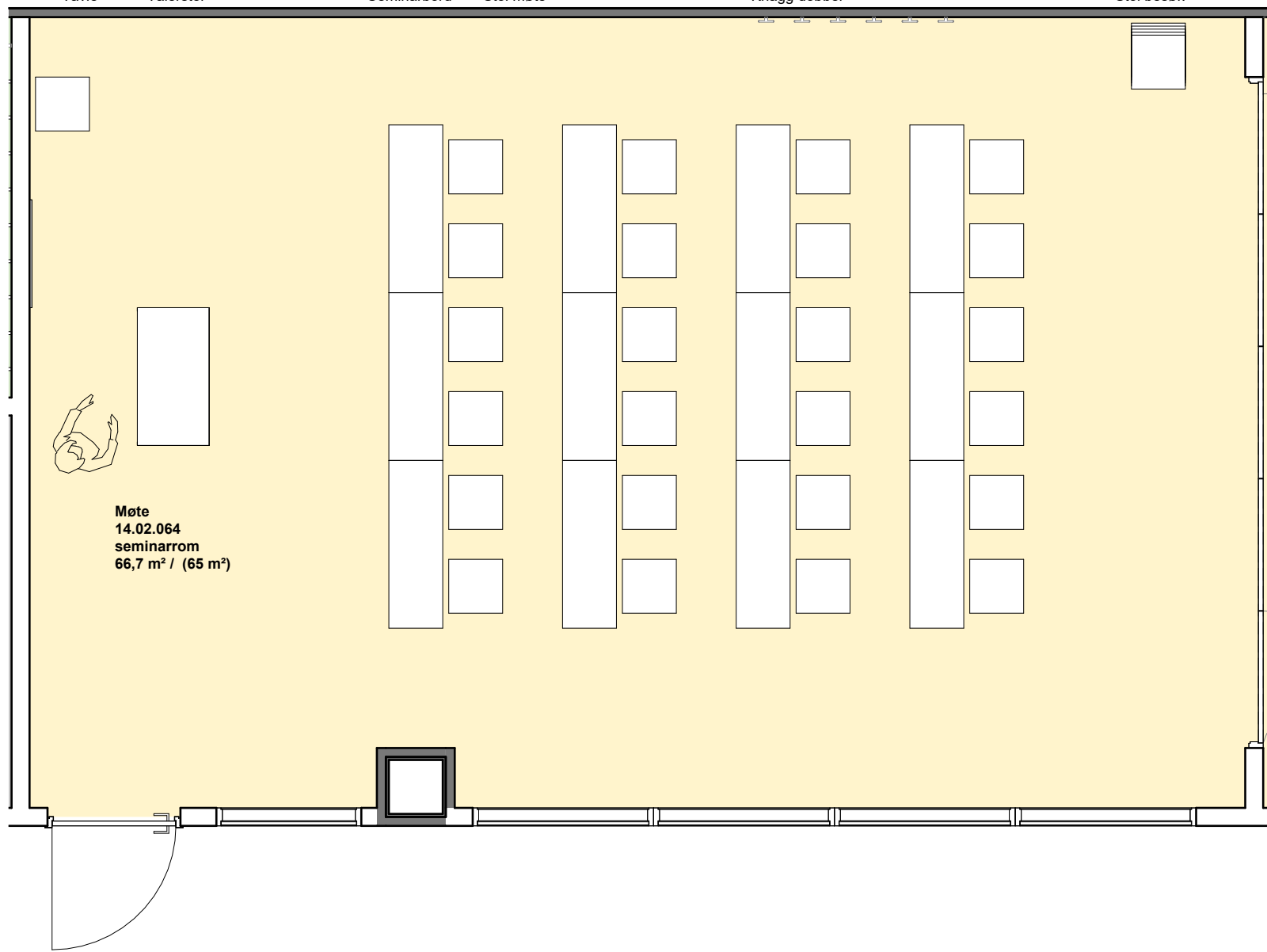

Kommentar: Det er avvik mellom utstyrsliste og det som er tegnet i rommet. Foldeveggen som er tegnet mellom rommene er illustrerende. Endelig posisjon for veggelementer i åpen posisjon er ikke detaljert.

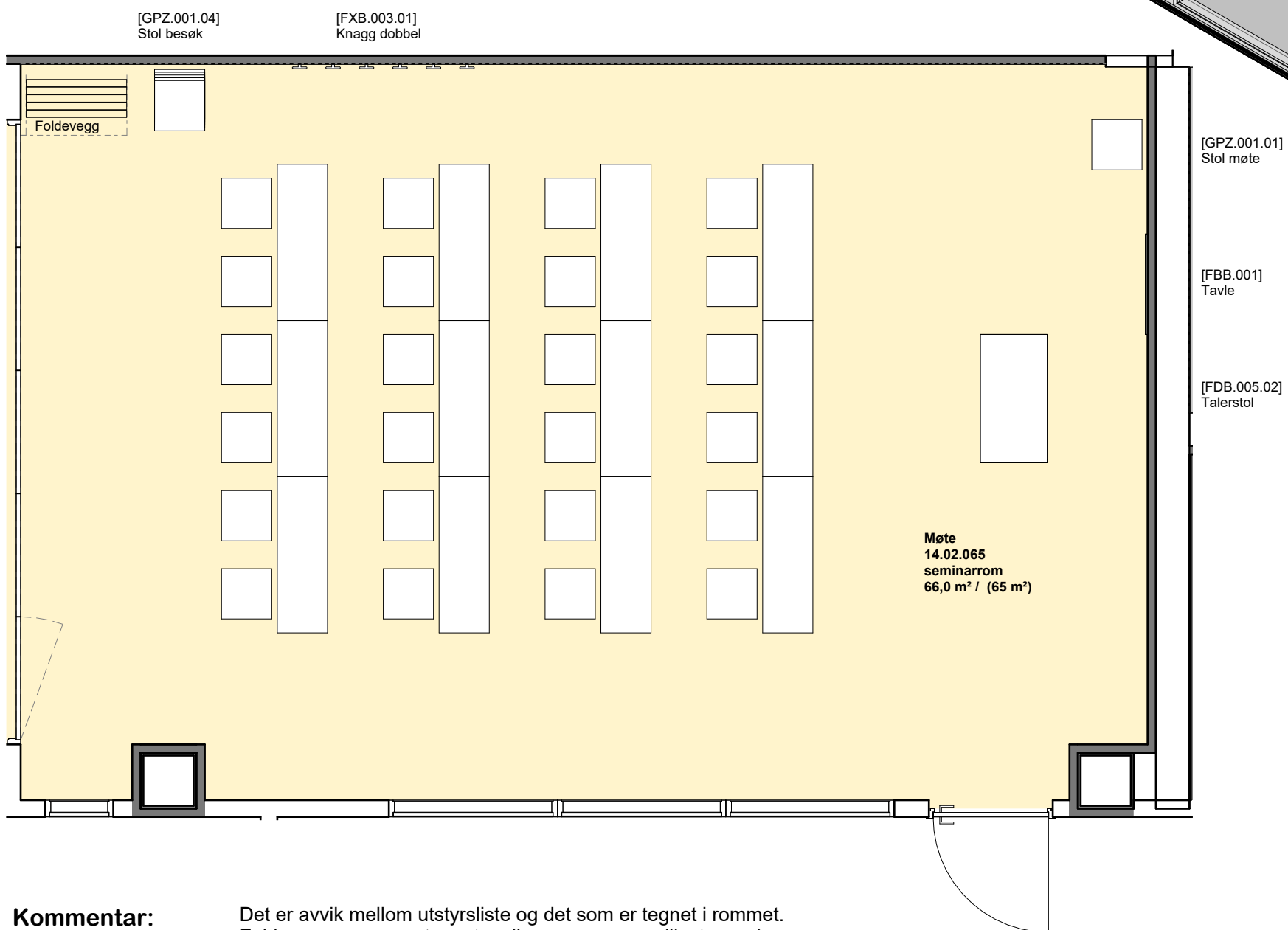
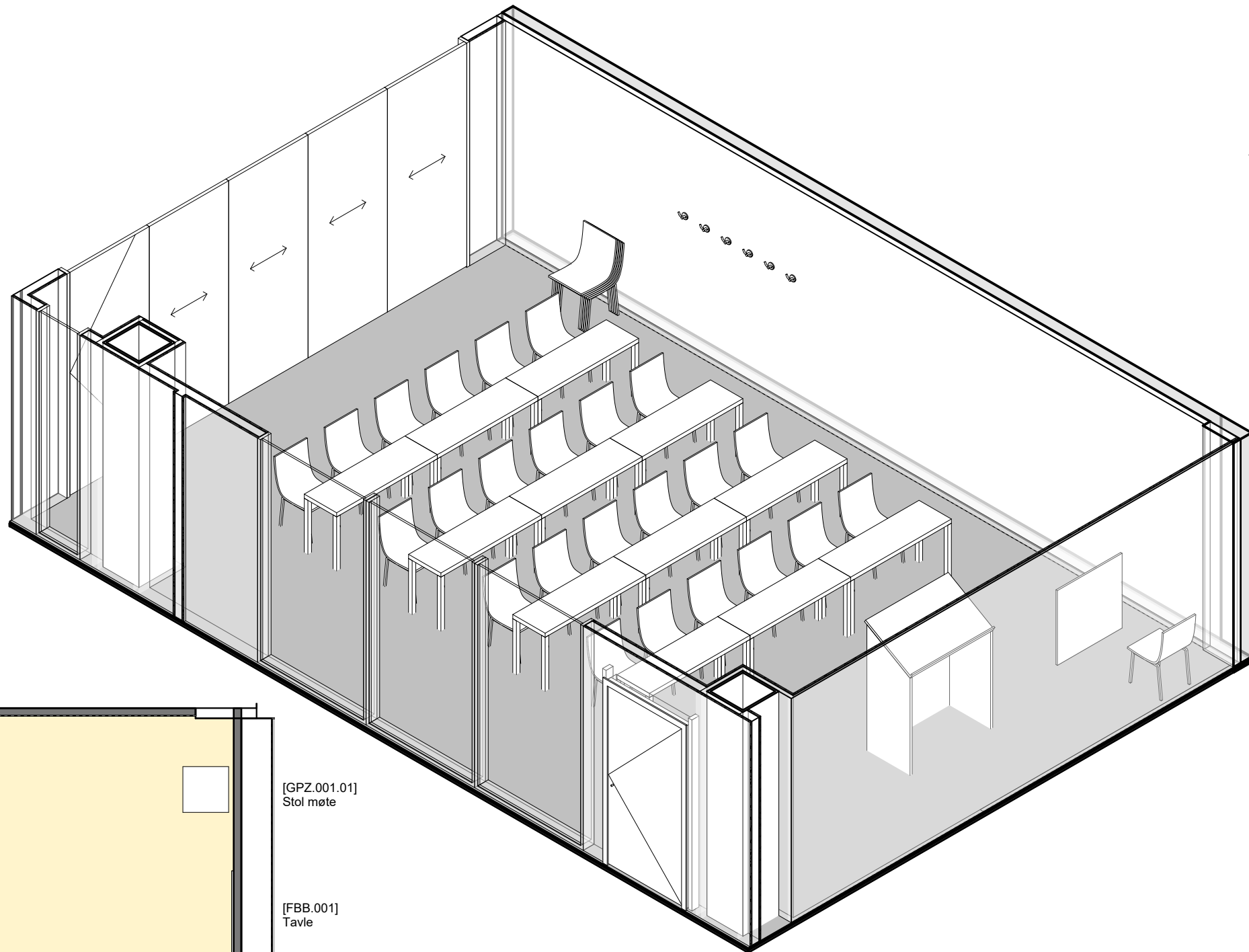

Kommentar: Det er avvik mellom utstyrsliste og det som er tegnet i rommet. Foldeveggen som er tegnet mellom rommene er illustrerende. Endelig posisjon for veggelementer i åpen posisjon er ikke detaljert.

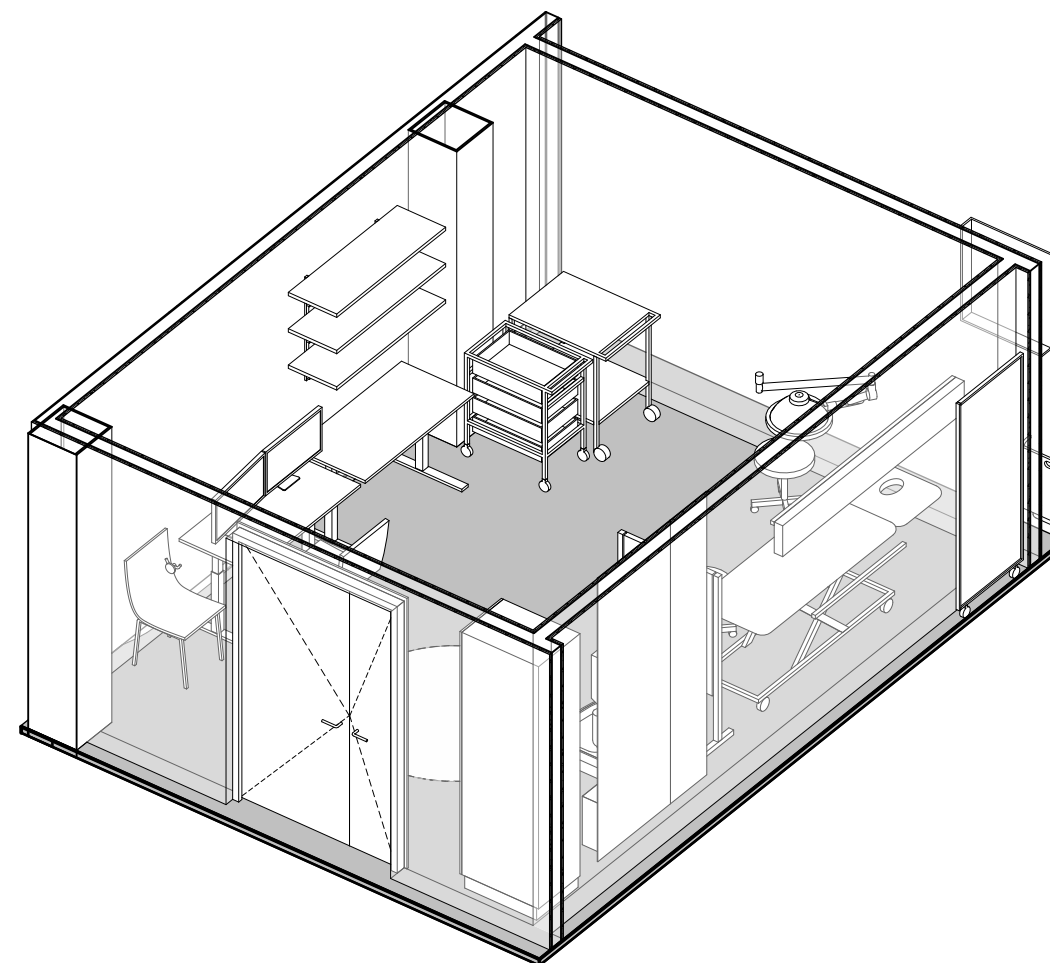
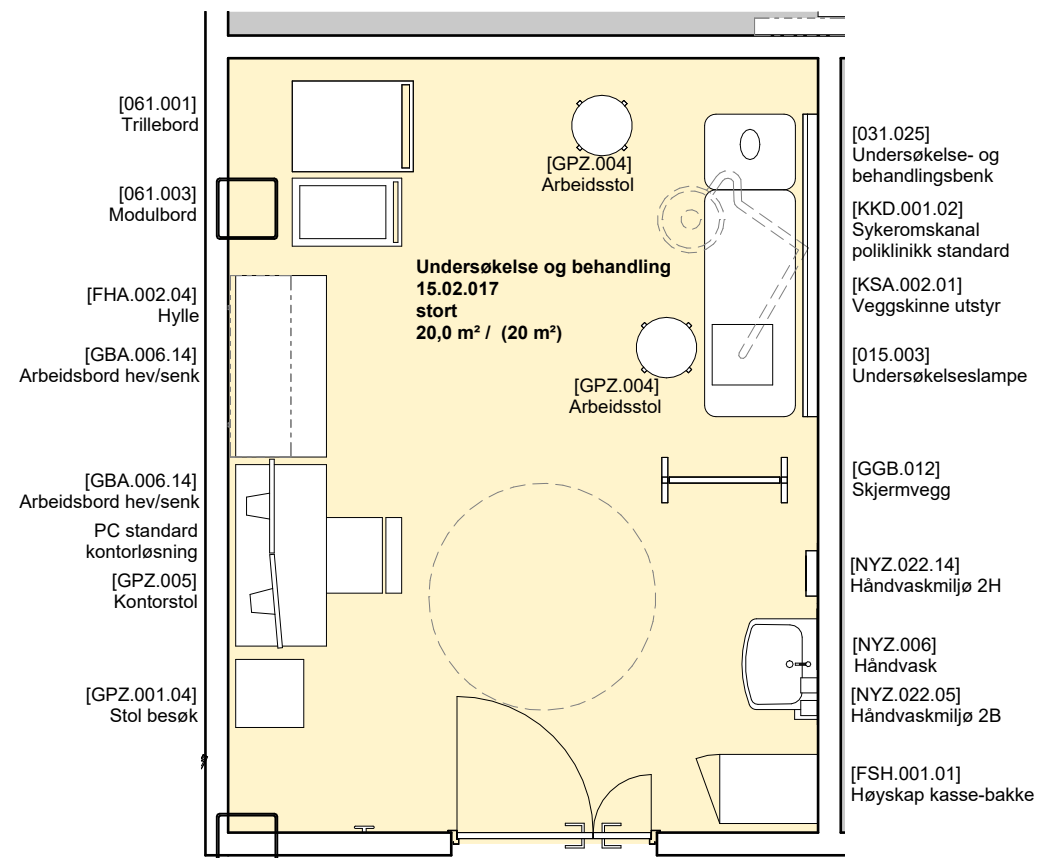

Kommentar:

Romskjema for 15.02.017 representerer også 15.02.039, 15.02.042 som er identiske rom. 15.02.040 og 15.02.041 er også tilsvarende rom, men siden rommets geometri avviker er romskjema for disse rommene inkludert.

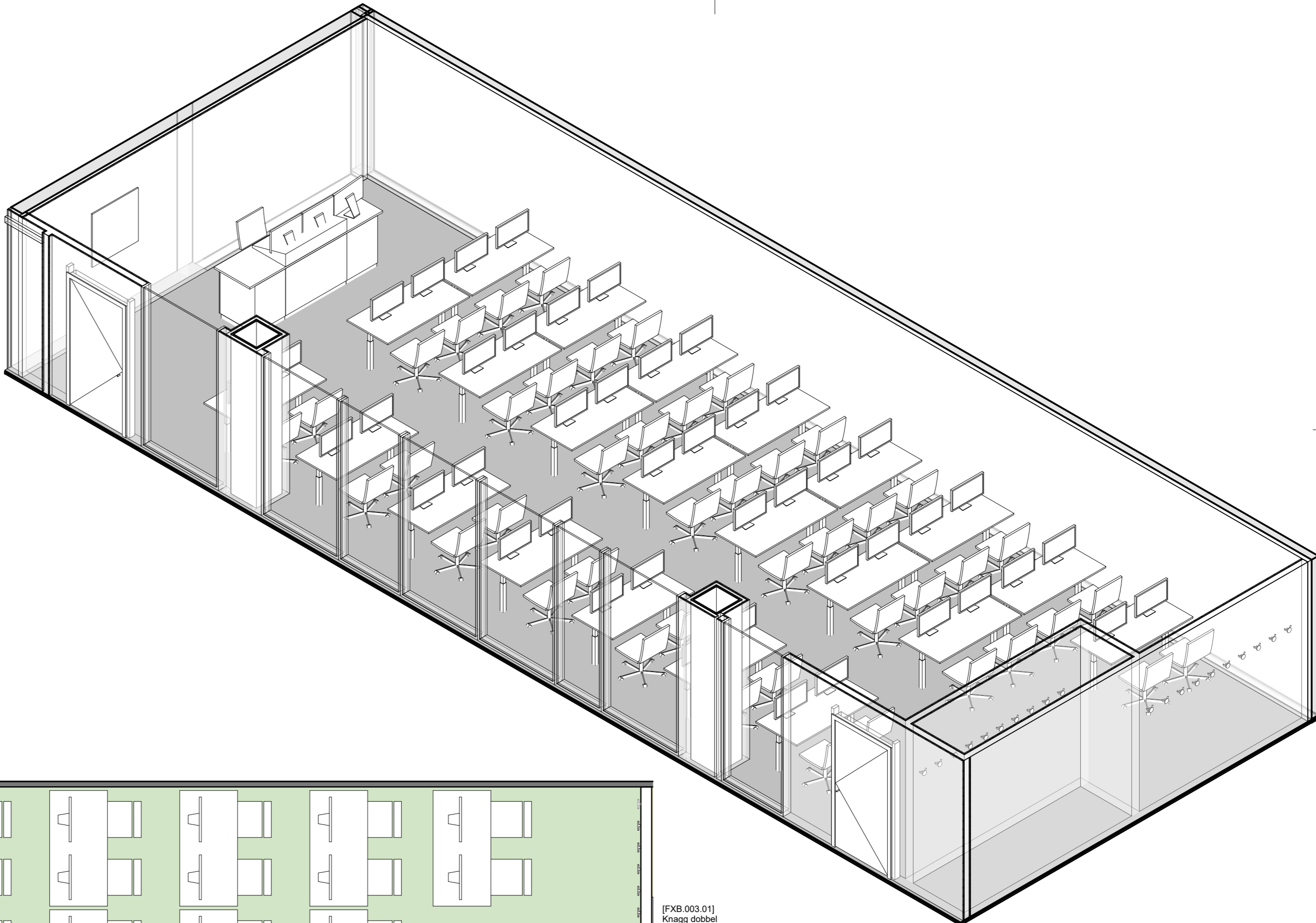

PC 1 skjerm
 PC 1 skjerm
 [GBA.006.10]
 Arbeidsbord
 [GPZ.005.02]
 Kontorstol u/armene



PC 1 skjerm
 PC standard
 kontoriøsning

[GPZ.005.02]
 Kontorstol u/armene

[GBA.008.01]
 Bord kateter

[FXB.003.01]
 Knagg dobbel

[FXB.003.01]
 Knagg dobbel

Kommentar: Det er avvik mellom utstyrsliste og det som er tegnet i rommet.

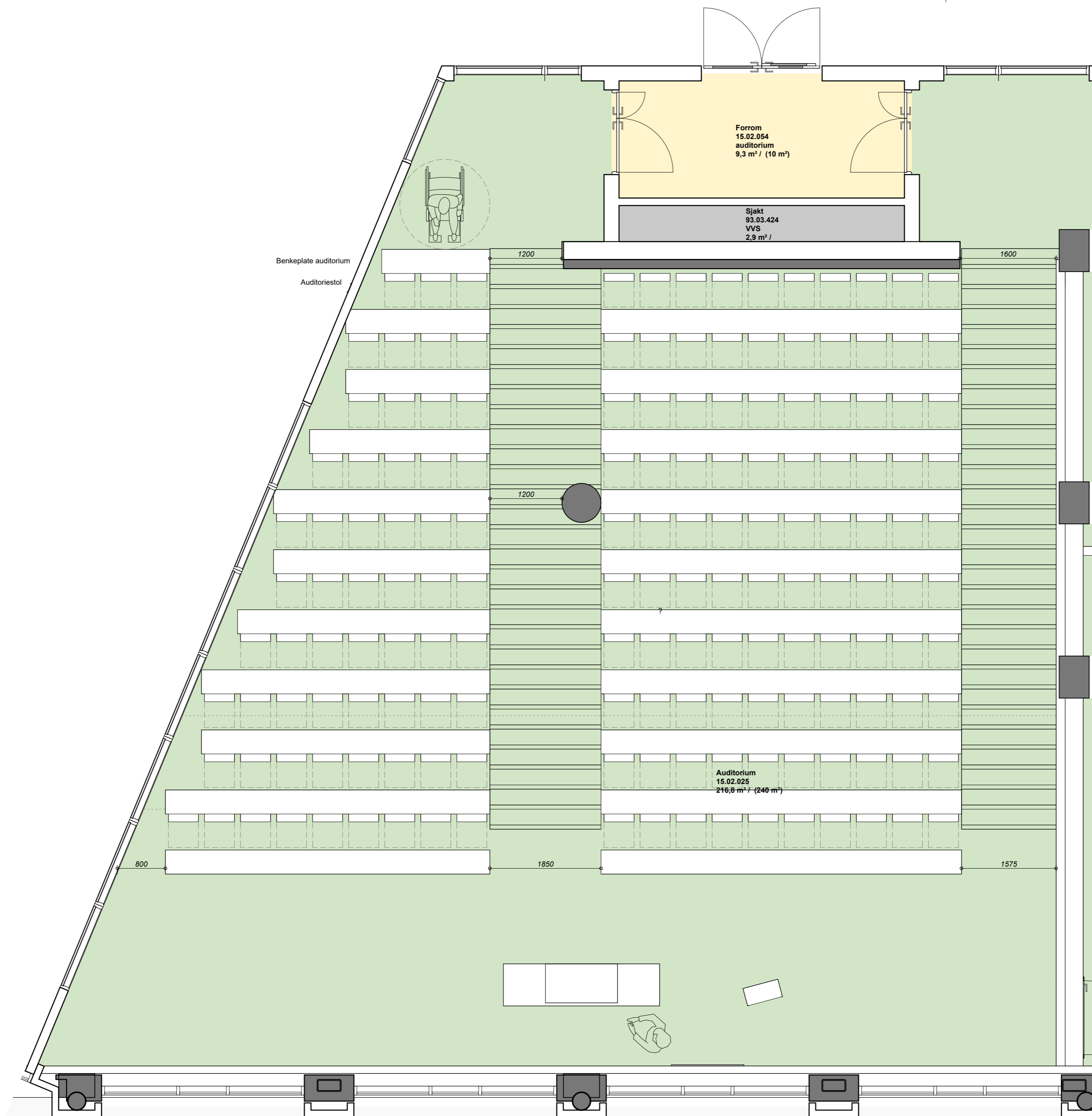

Kommentar: Det er avvik mellom utstyrsliste og det som er tegnet i rommet.

[GBA.008.01]
Bord kafe

[FDB.005.01]
Talerstol

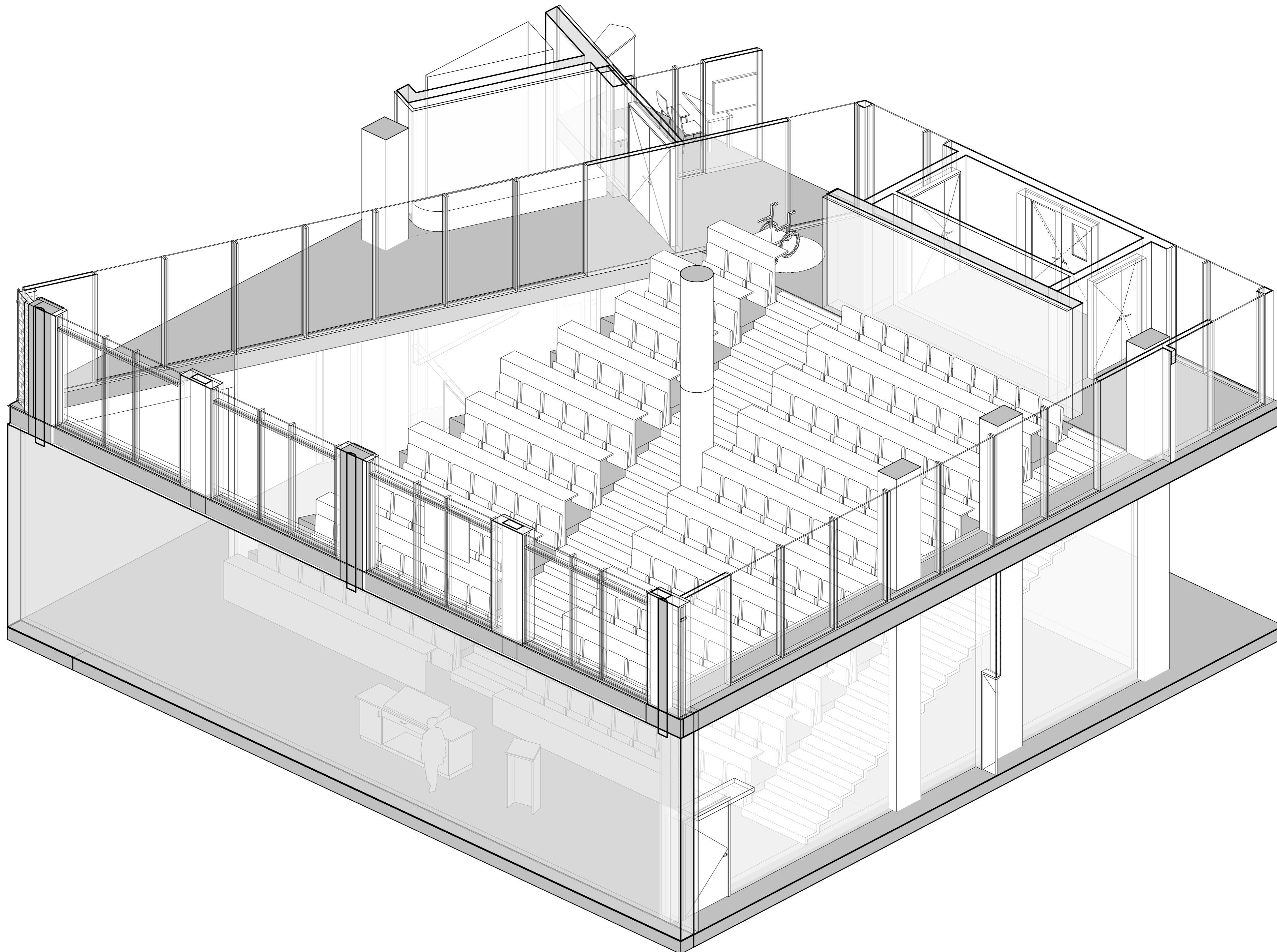

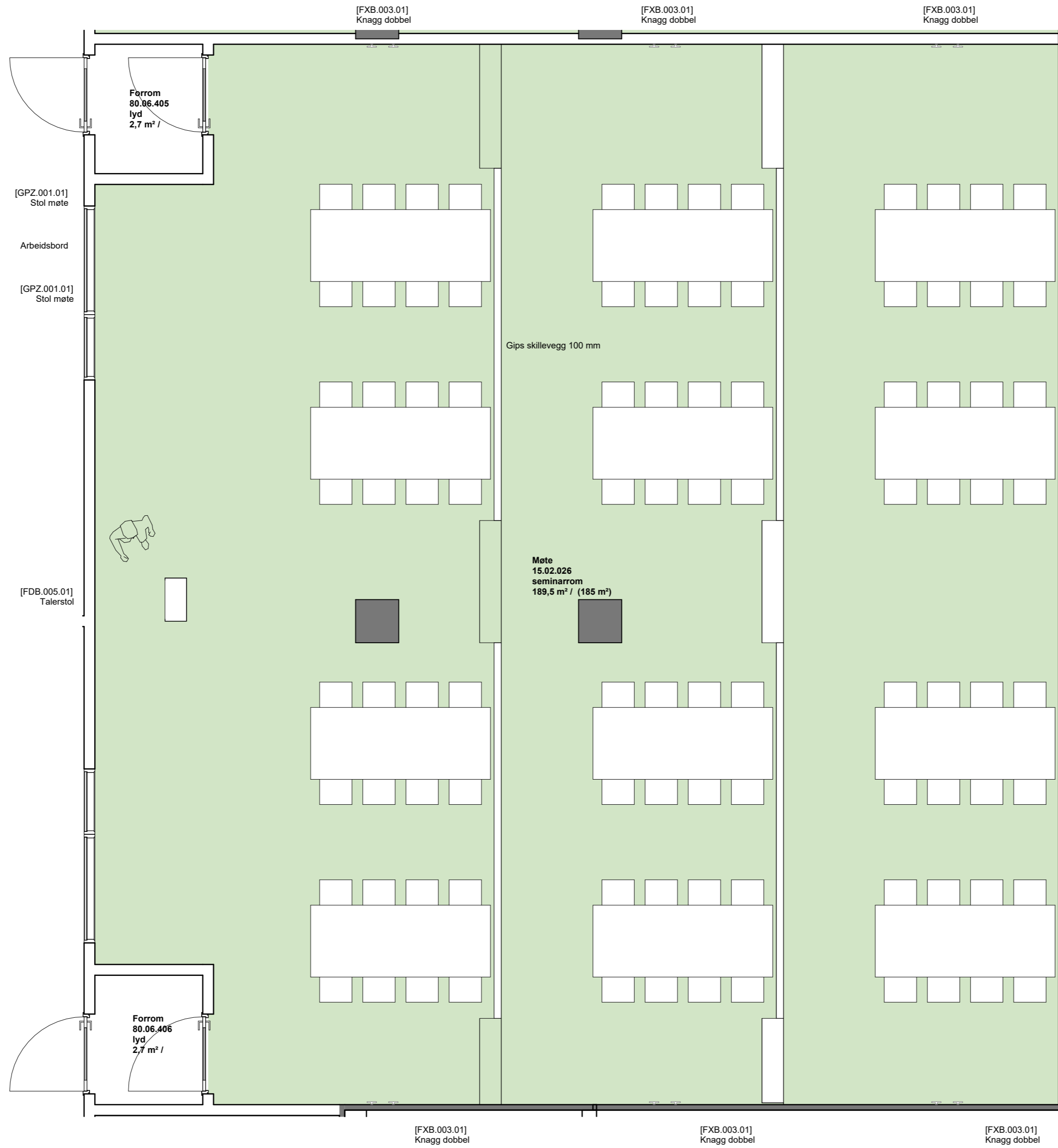

Kommentar: Det er avvik mellom utstyrsliste og det som er tegnet i rommet.

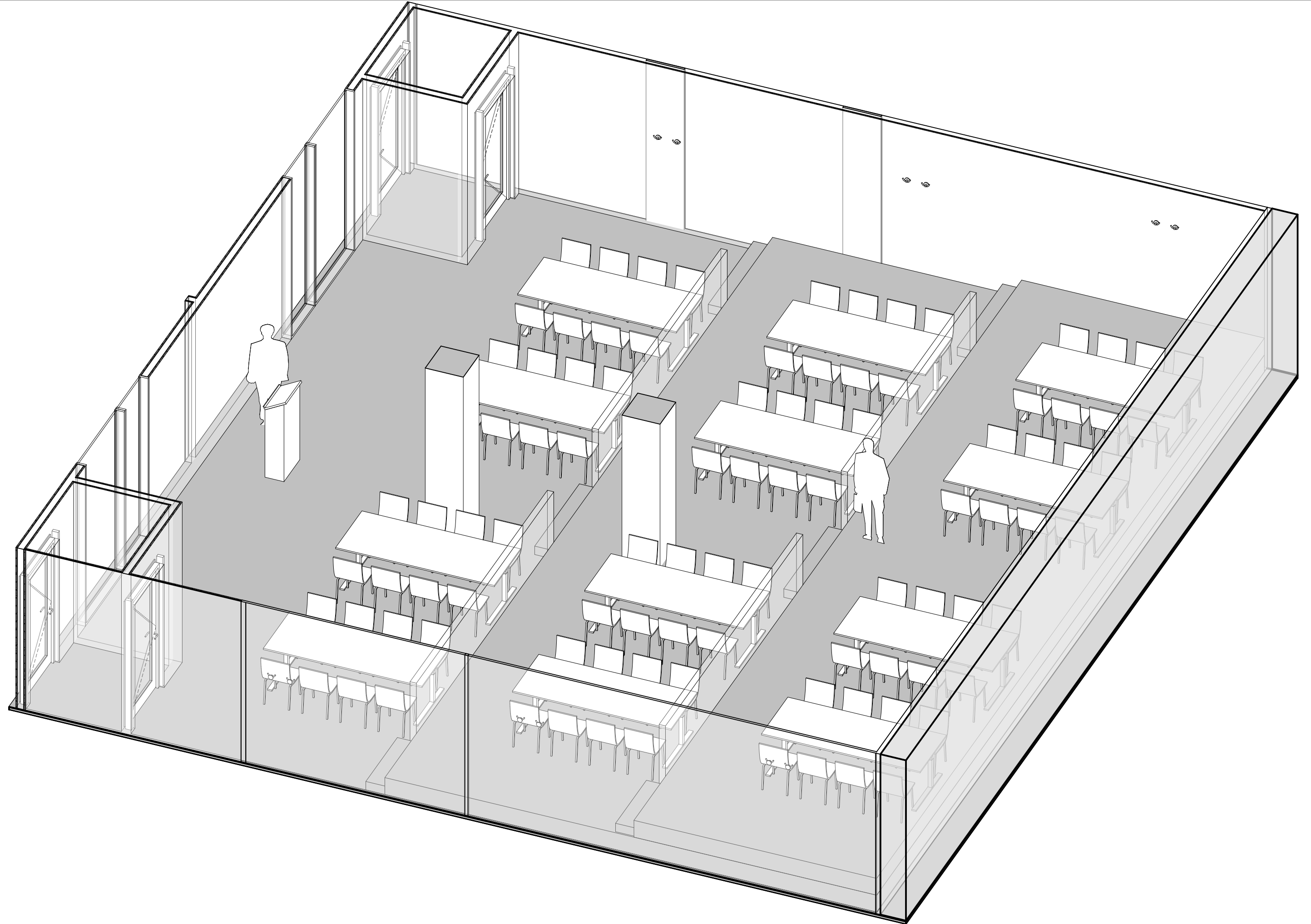

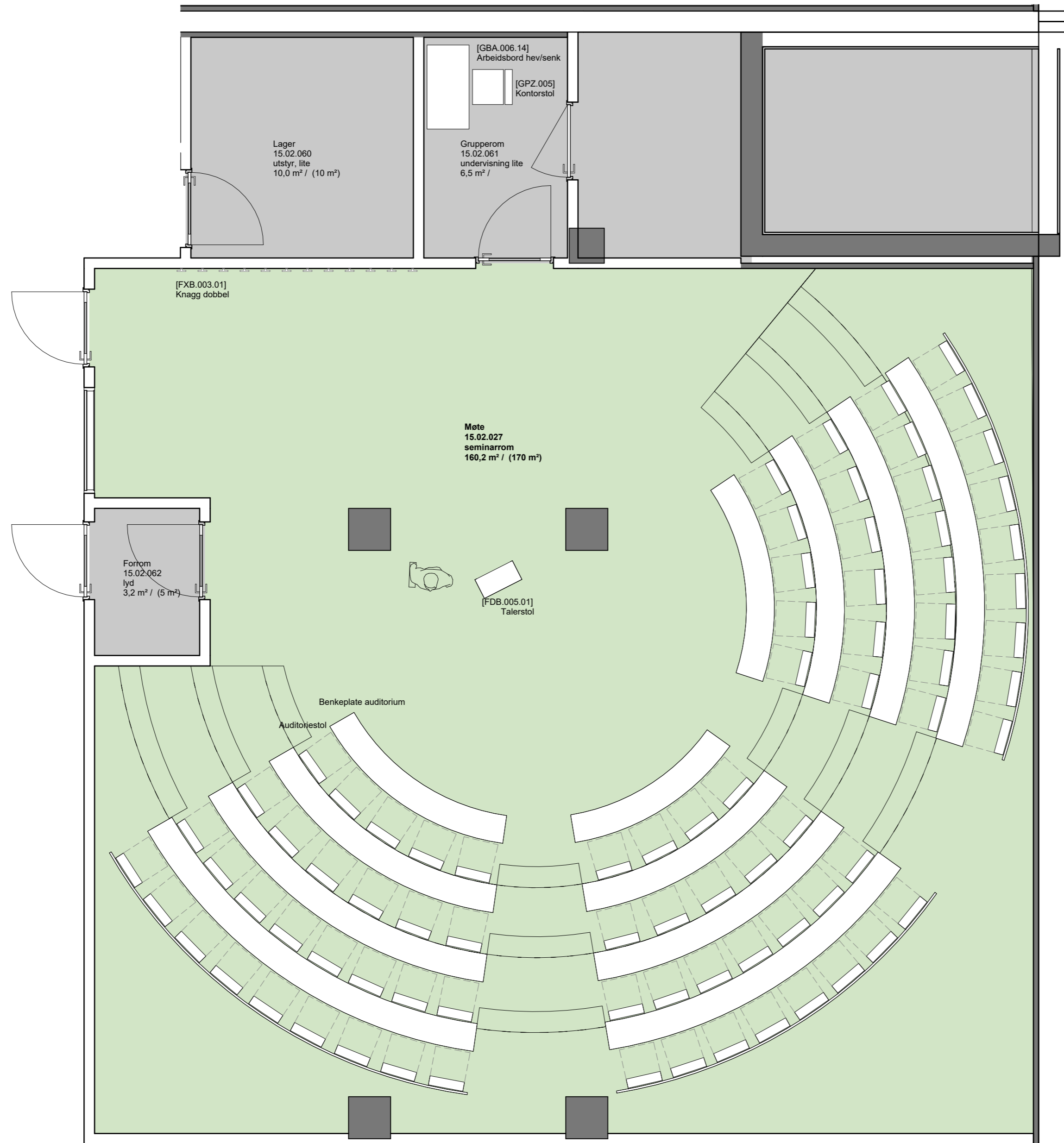

Kommentar: Det er avvik mellom utstyrliste og det som er tegnet i rommet.

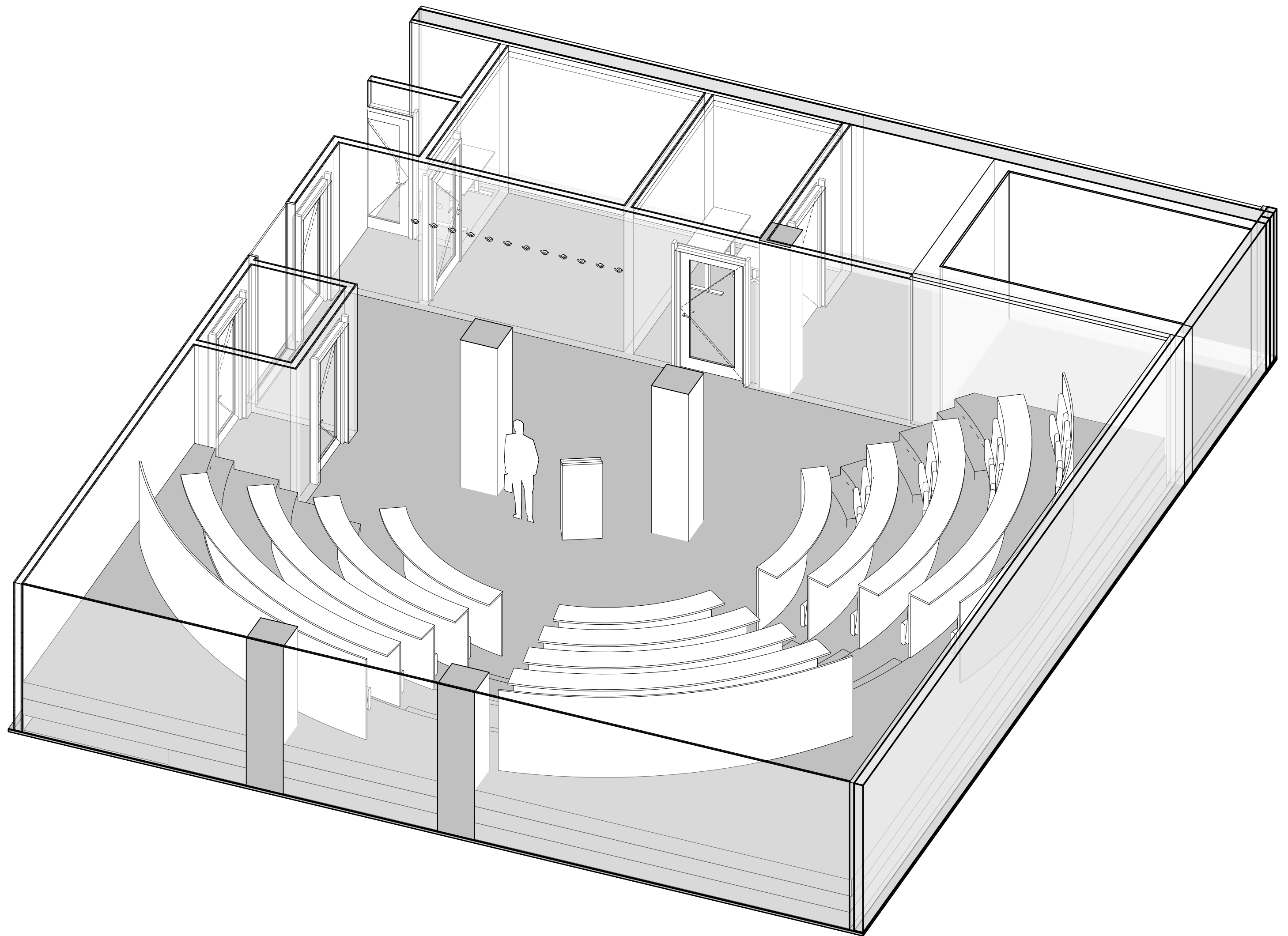

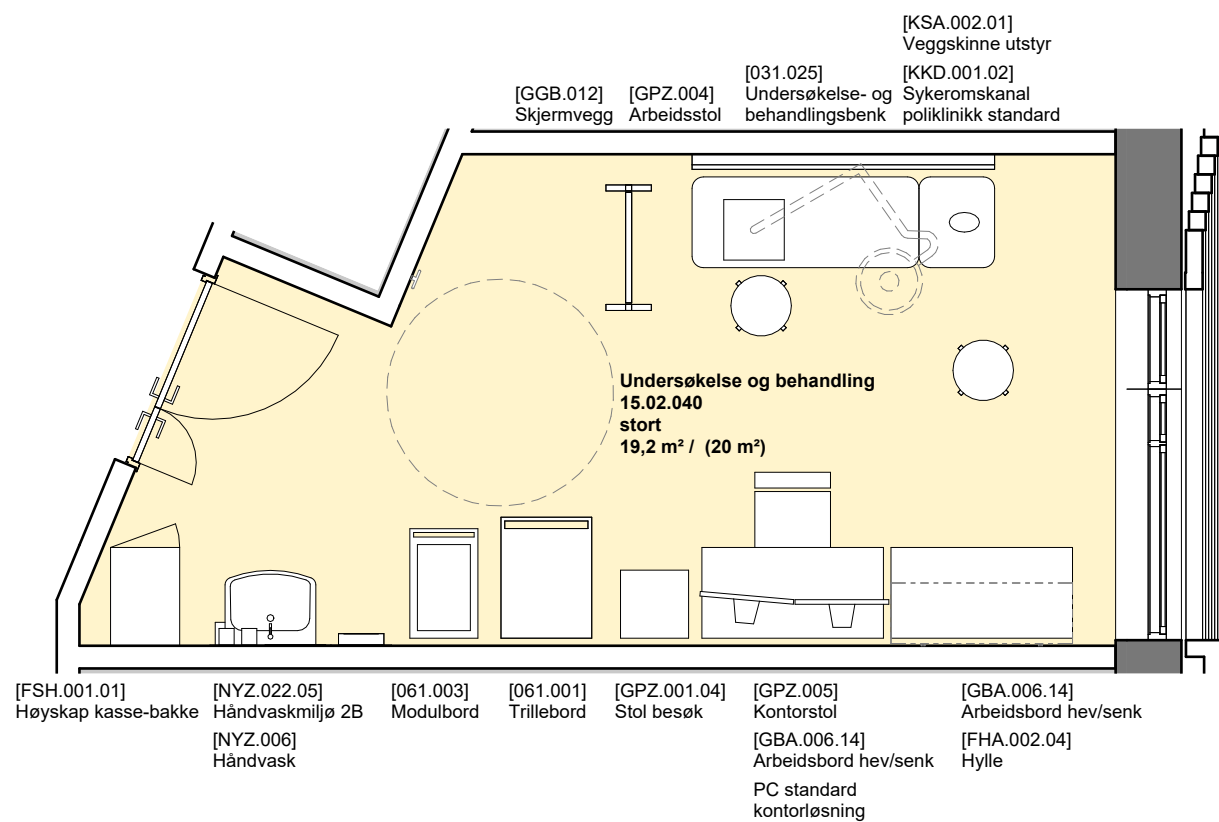

[GPZ.004]
Arbeidsstol

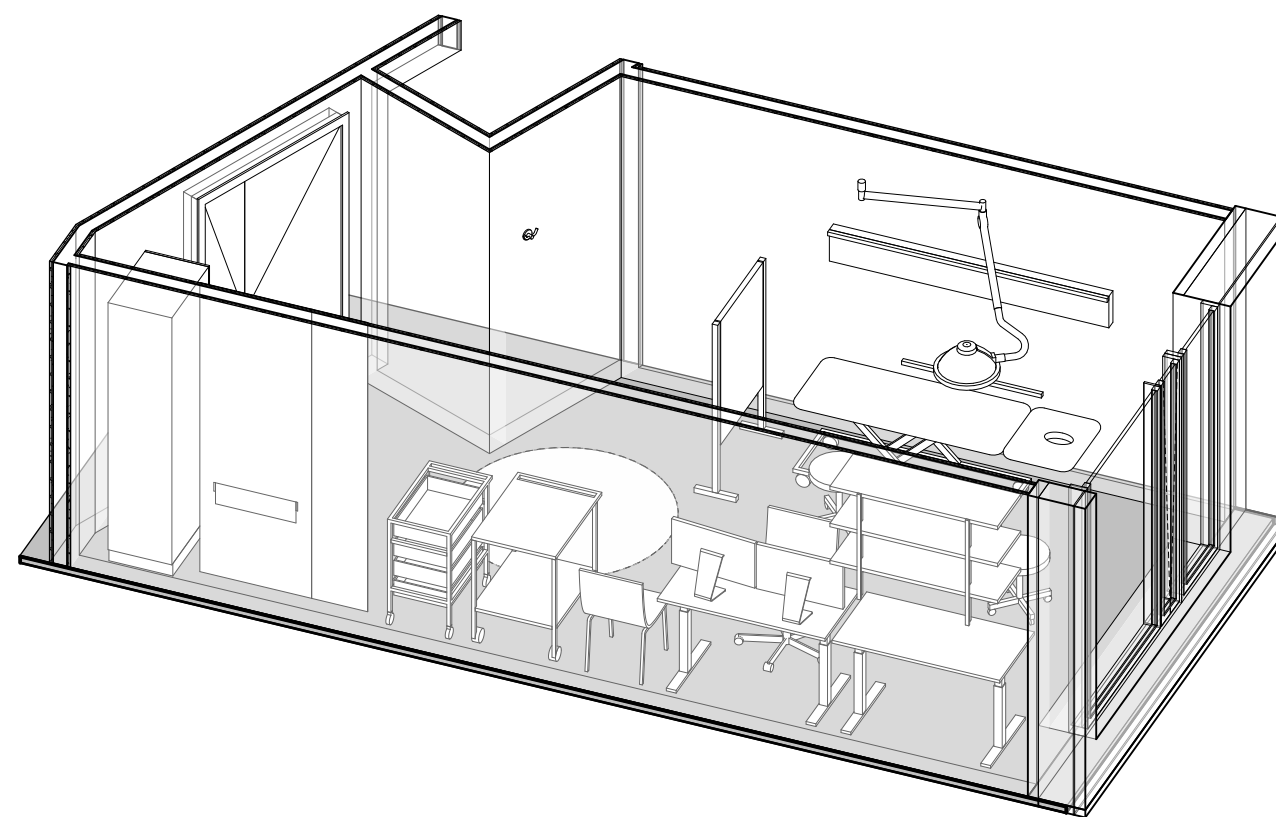

Kommentar:

Romskjema for 15.02.017 representerer også 15.02.039, 15.02.042 som er identiske rom.
15.02.040 og 15.02.041 er også tilsvarende rom, men siden rommets geometri avviker er romskjema for disse rommene inkludert.

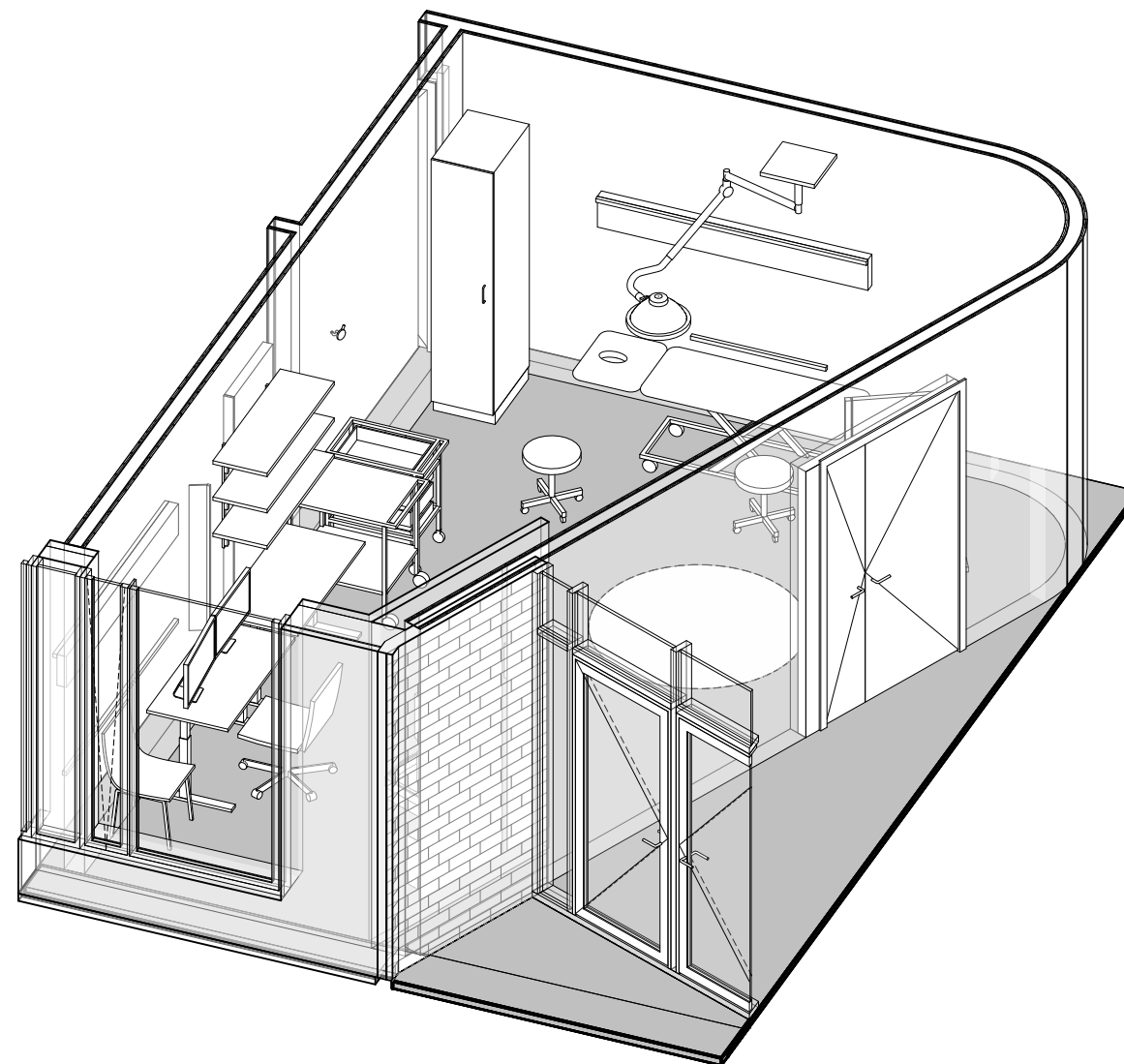
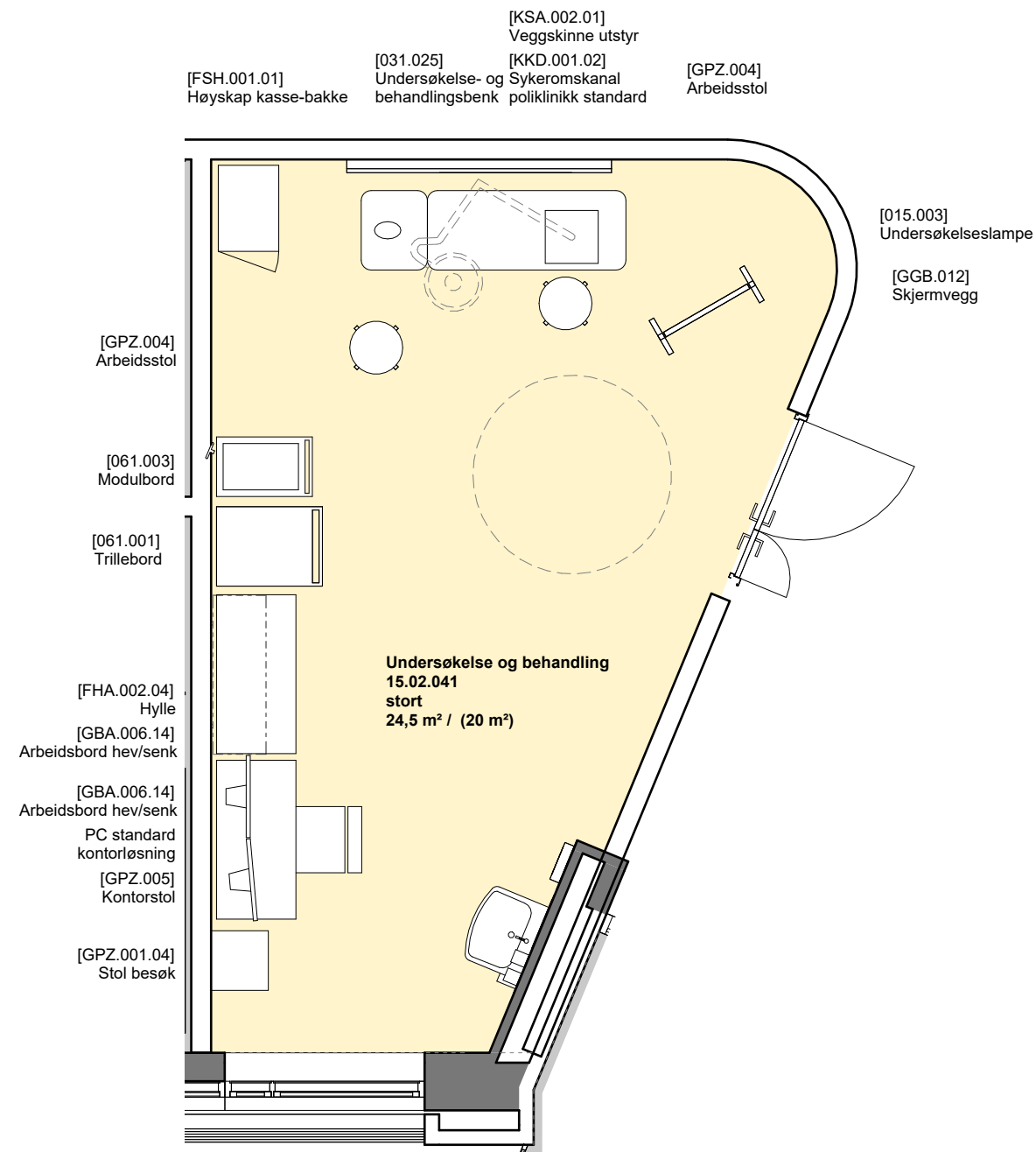

Kommentar:

Romskjema for 15.02.017 representerer også 15.02.039, 15.02.042 som er identiske rom. 15.02.040 og 15.02.041 er også tilsvarende rom, men siden rommets geometri avviker er romskjema for disse rommene inkludert.

[GBA.008.01] [GPZ.004]
Bord kateter Arbeidsstol

[FBC.013.01]
Servantbenk corian

[FBD.027]
Benkeplate LAB med
kum d=674 l=1970
[GPZ.004]
Arbeidsstol
[GPZ.004]
Arbeidsstol

[FXB.003.01]
Knagg dobbel

Seminarrom
15.02.047
kursstal
113.0 m² / (110 m²)

Kommentar:

Det er avvik mellom utstyrsliste og det som er tegnet i rommet.
Foldeveggen som er tegnet mellom rommene er illustrerende.
Endelig posisjon for veggelementer i åpen posisjon er ikke detaljert.

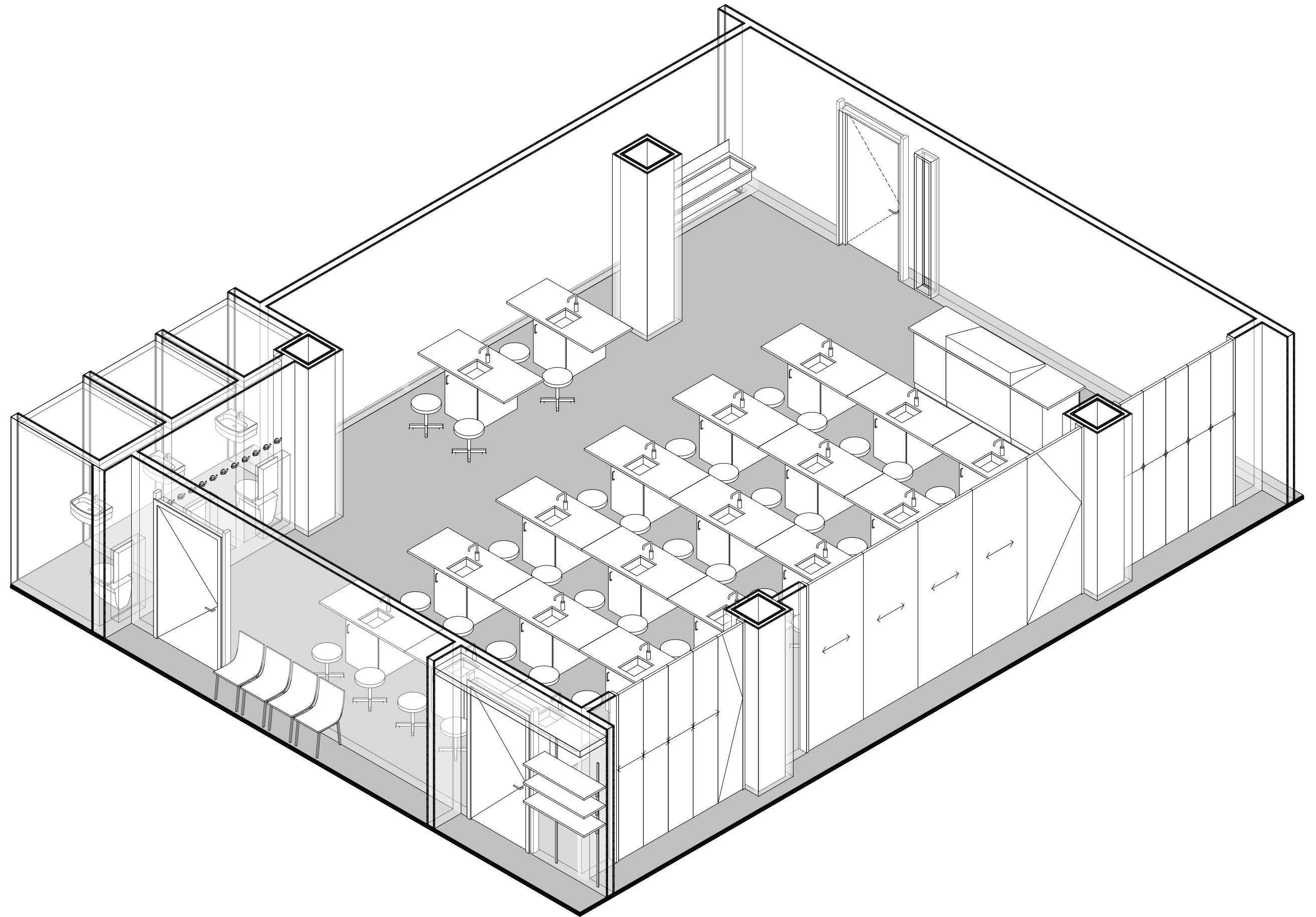

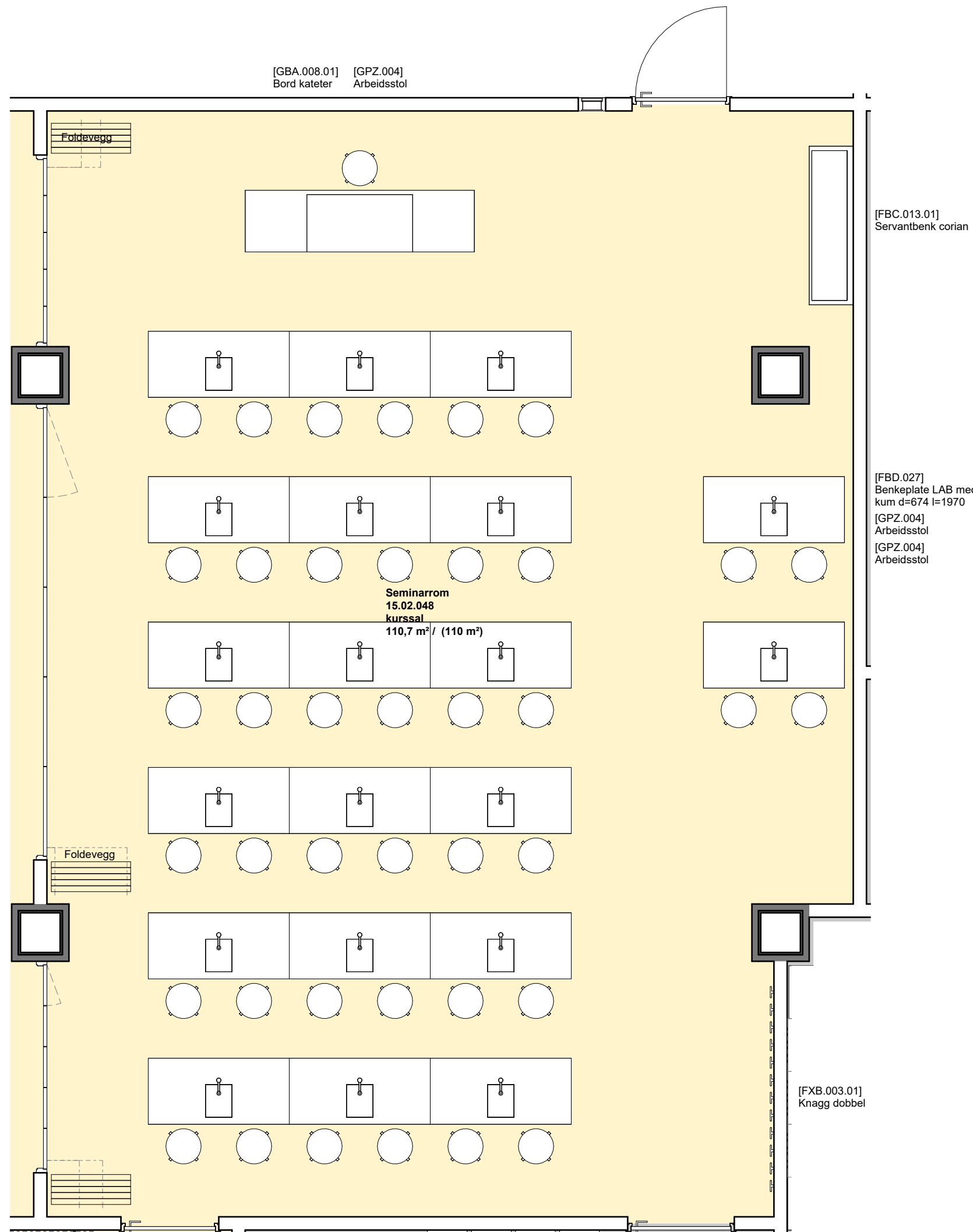

Kommentar: Det er avvik mellom utstyrsliste og det som er tegnet i rommet.
Foldeveggen som er tegnet mellom rommene er illustrerende.
Endelig posisjon for veggelementer i åpen posisjon er ikke detaljert.

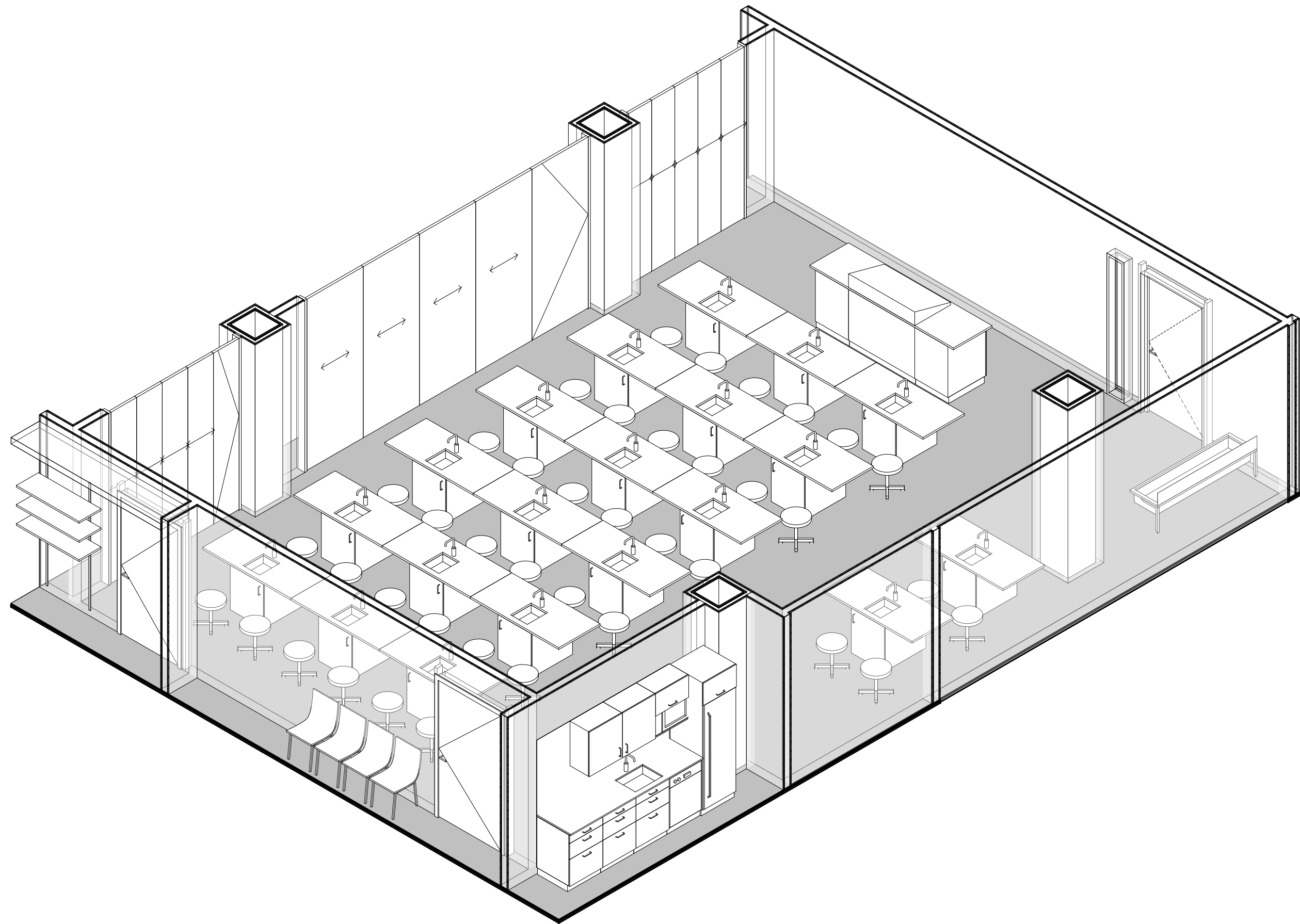

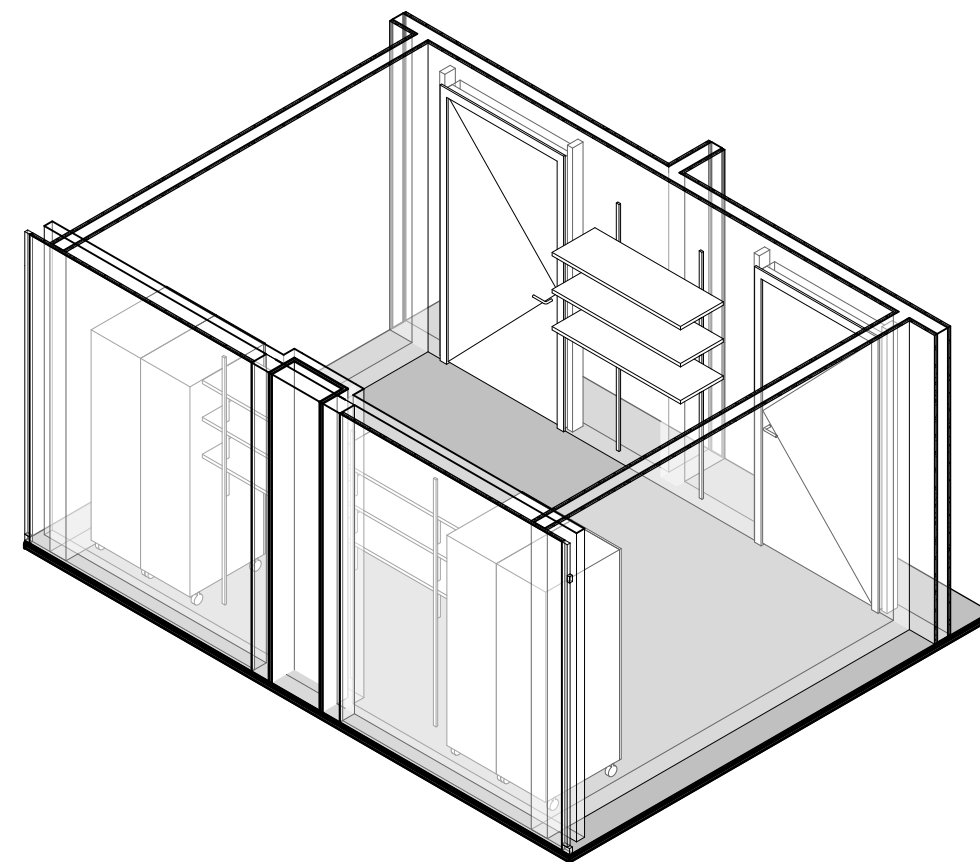
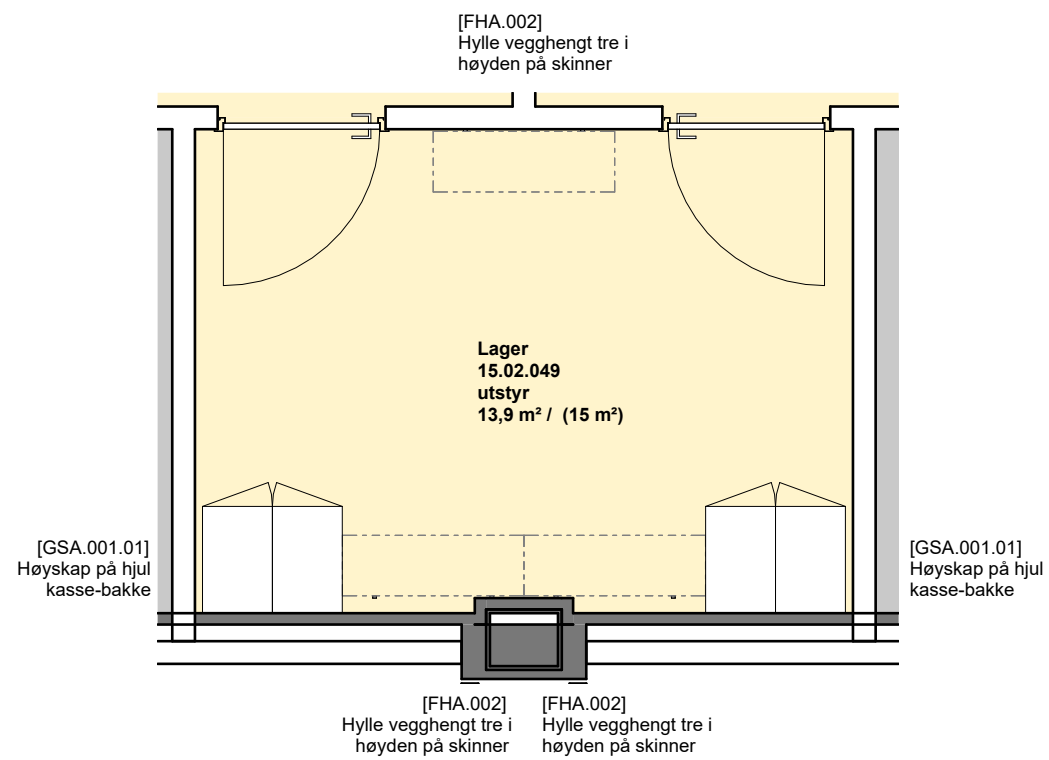

Kommentar: Det er avvik mellom utstyrsliste og det som er tegnet i rommet.

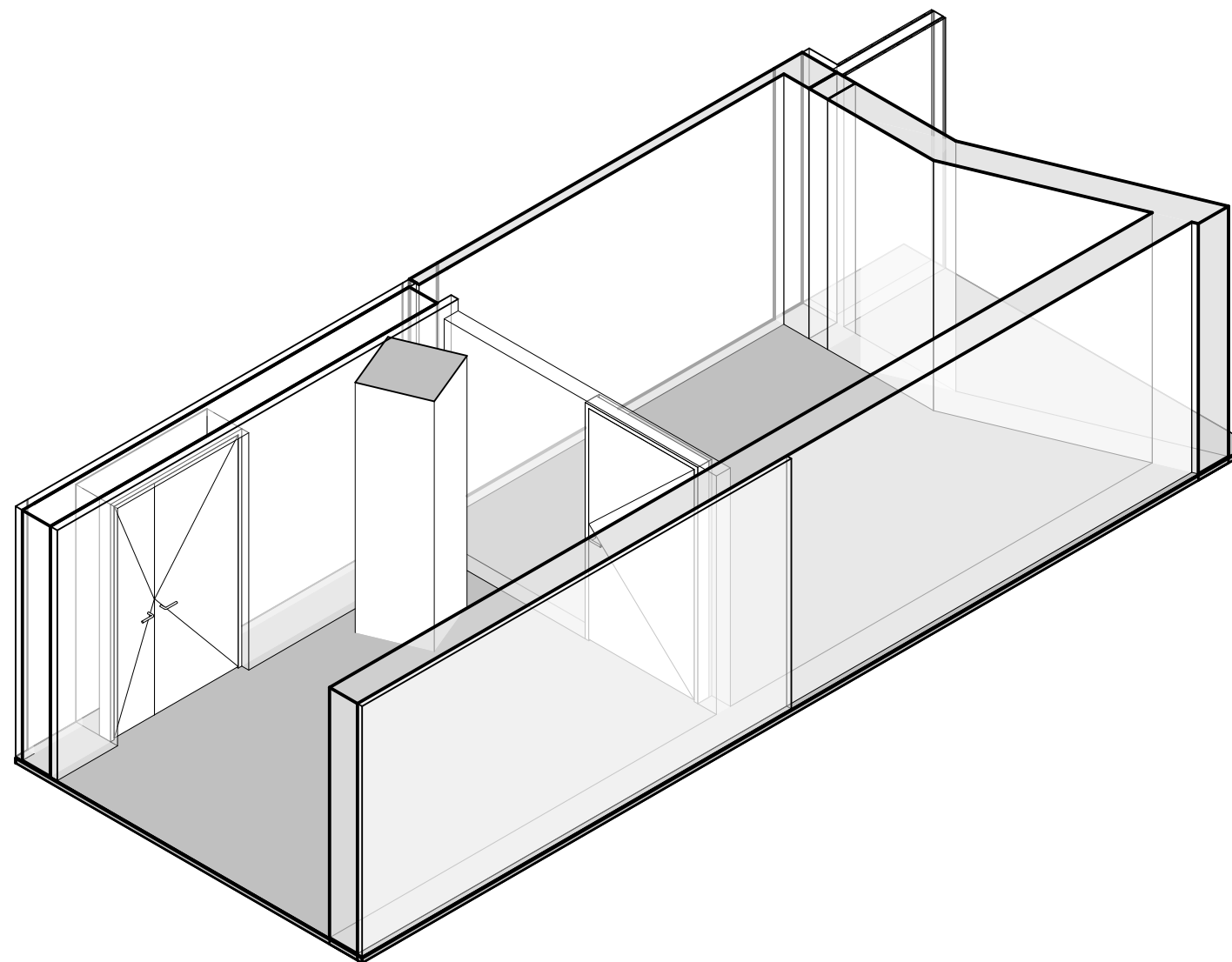
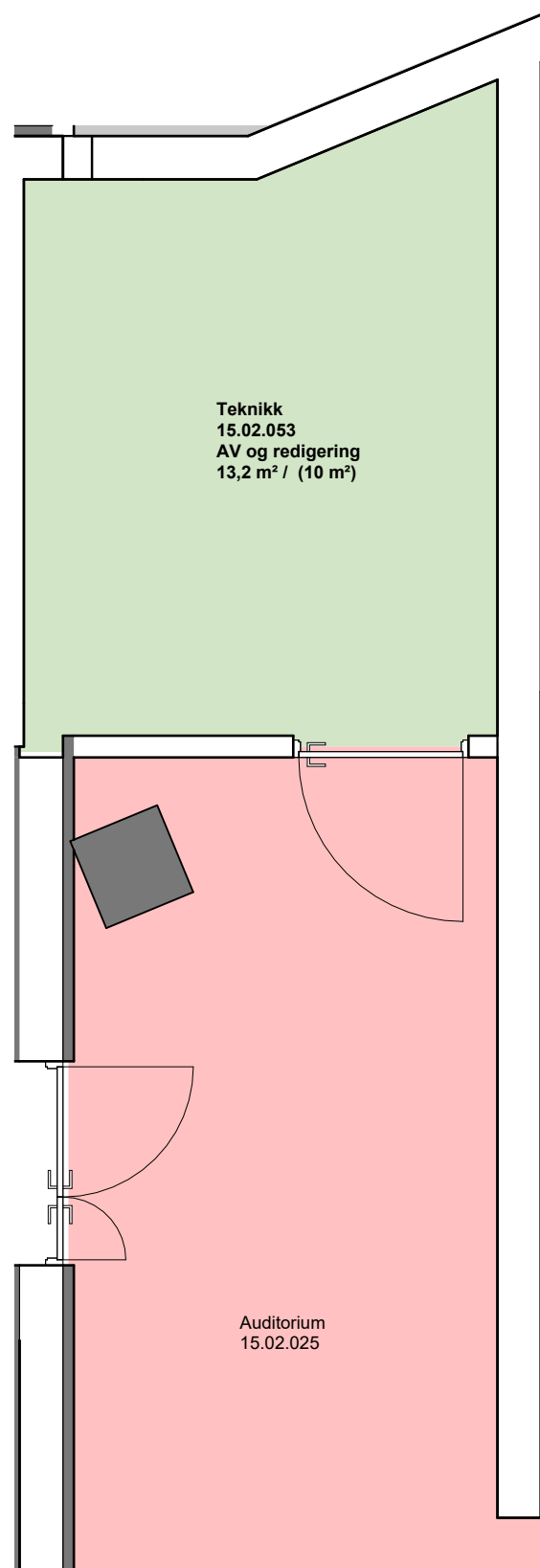

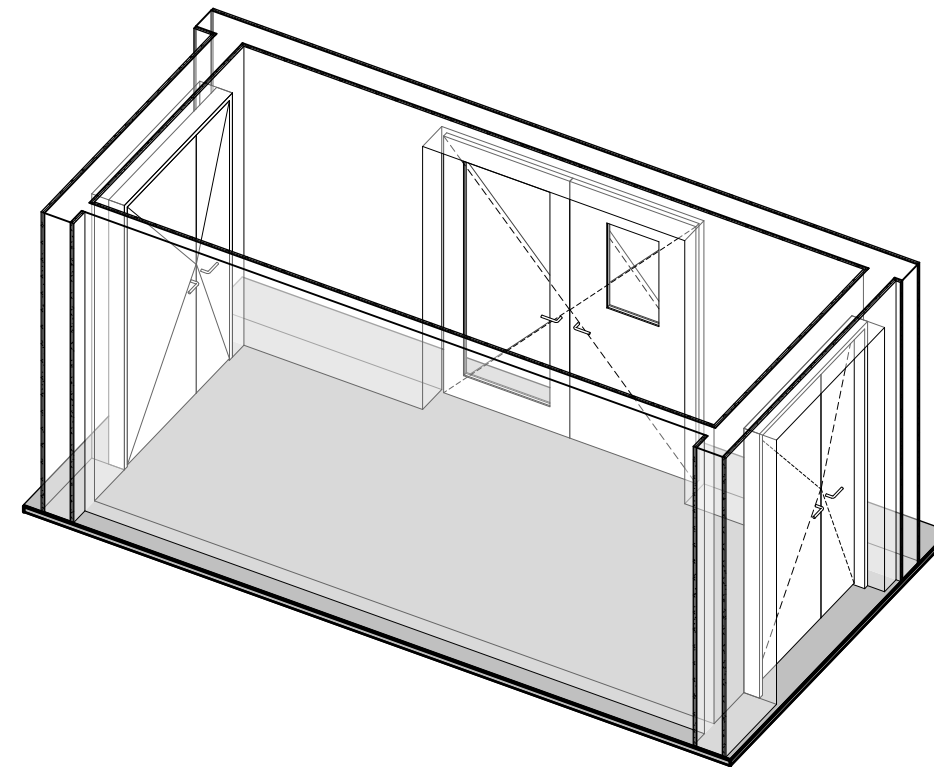
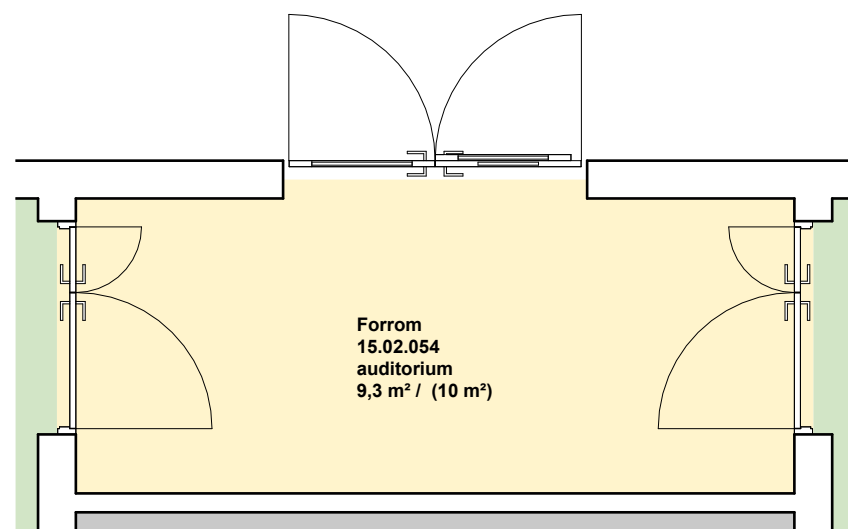

Kommentar: Det er avvik mellom utstyrsliste og det som er tegnet i rommet.

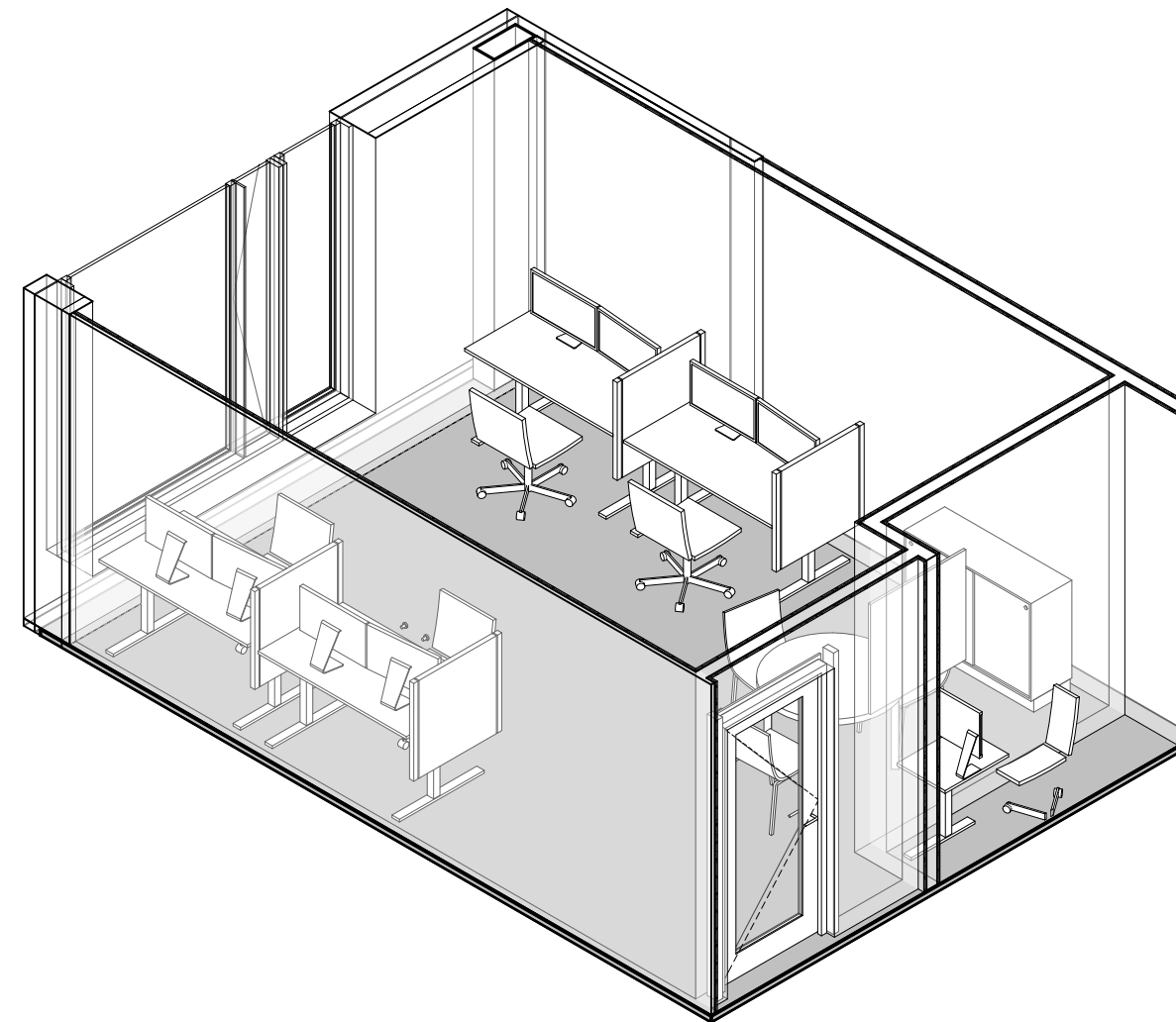
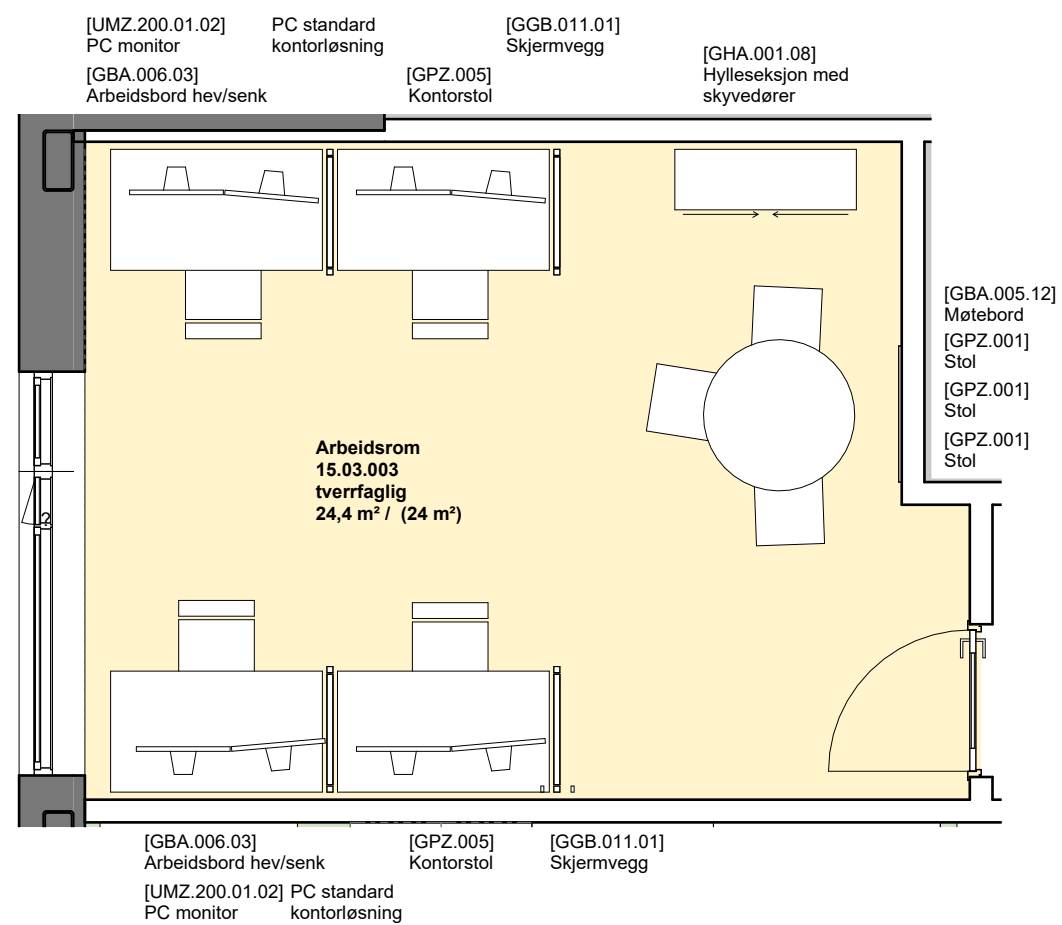

Kommentar: Det er avvik mellom utstyrsliste og det som er tegnet i rommet.

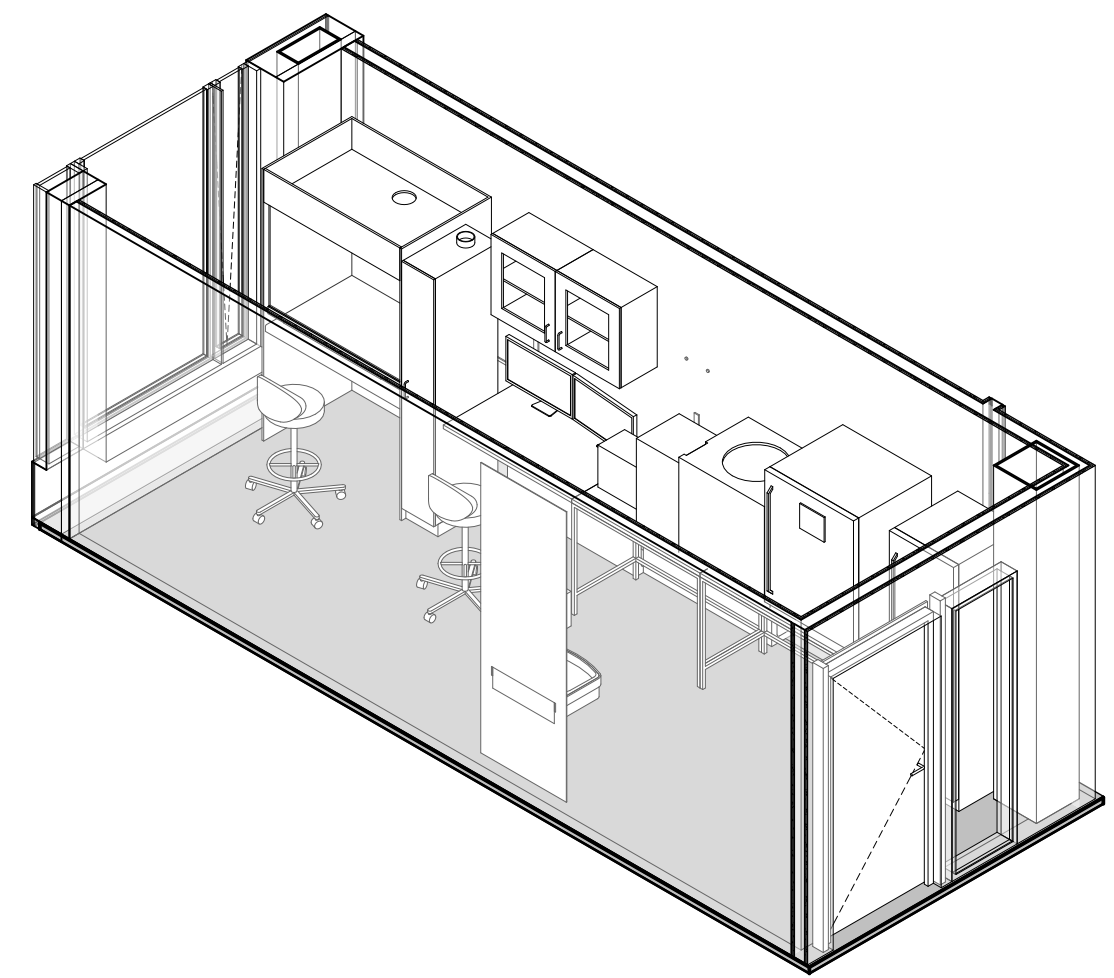
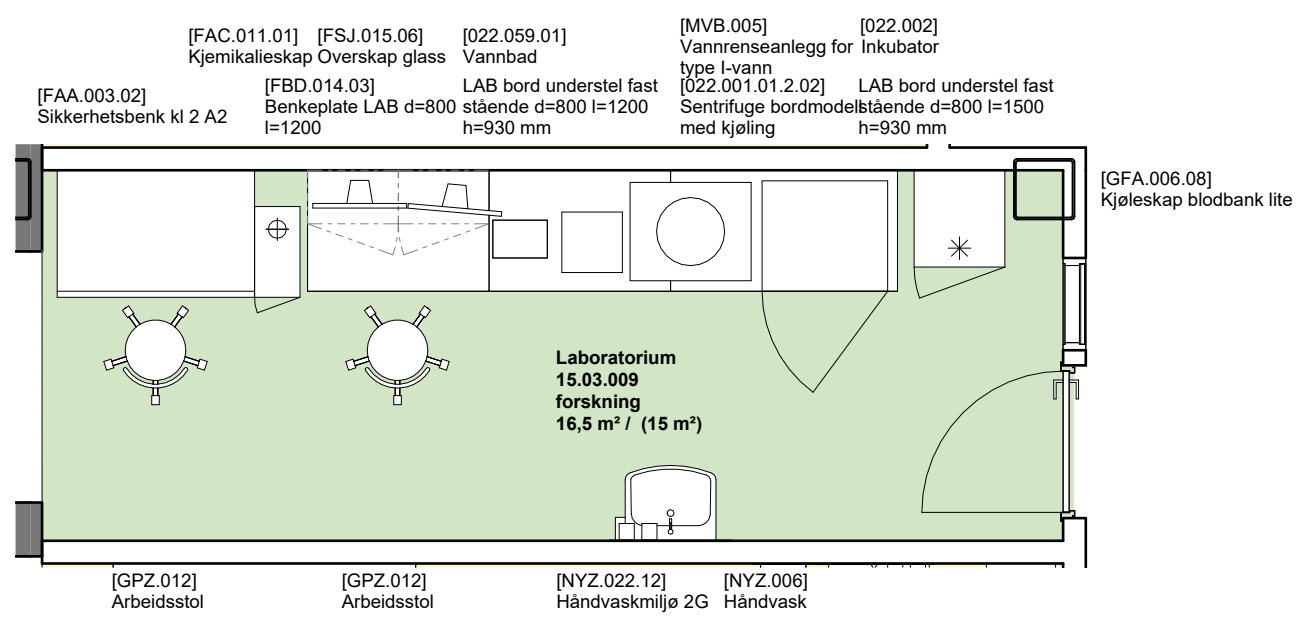

Kommentar: Det er avvik mellom utstyrsliste og det som er tegnet i rommet.

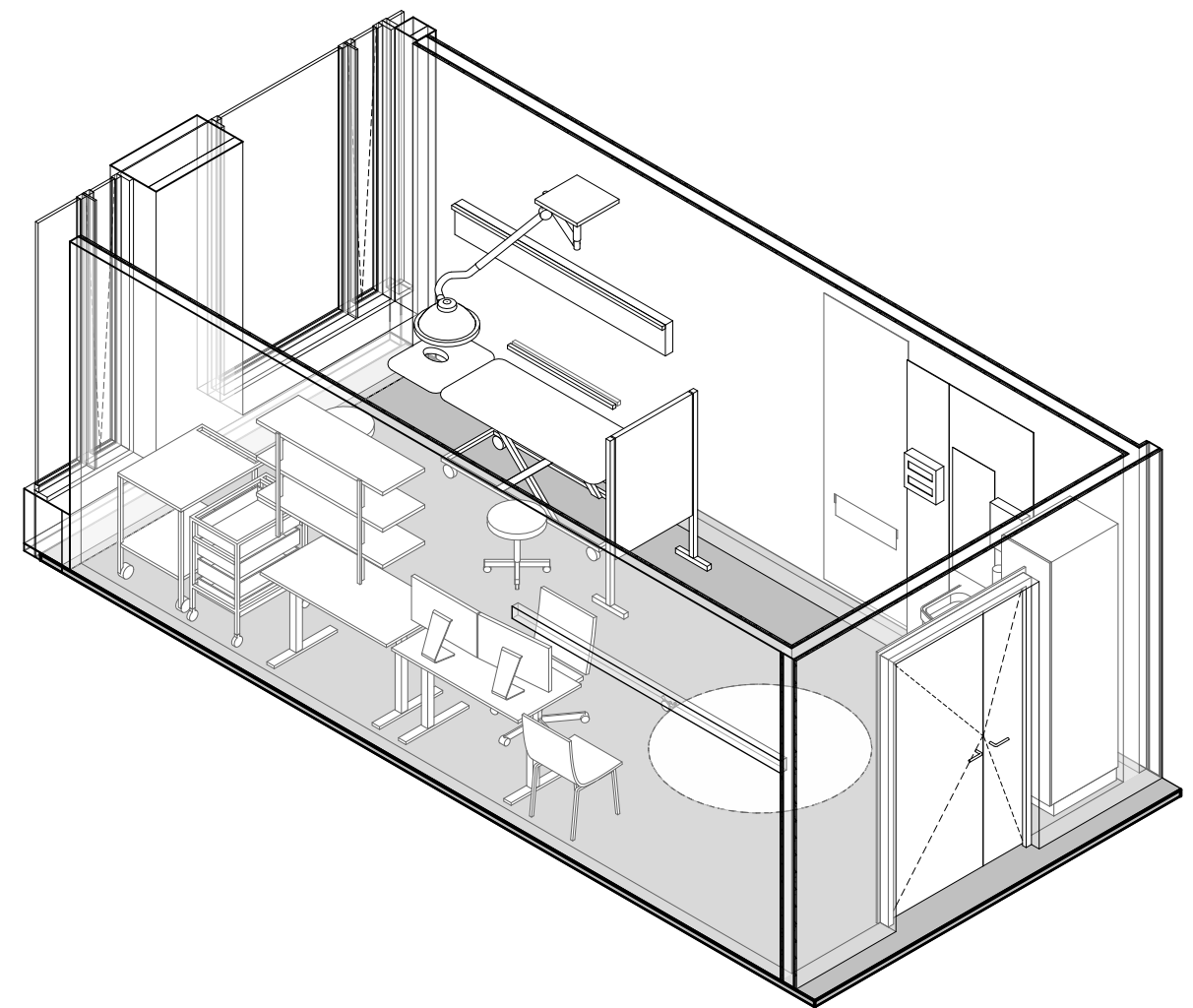
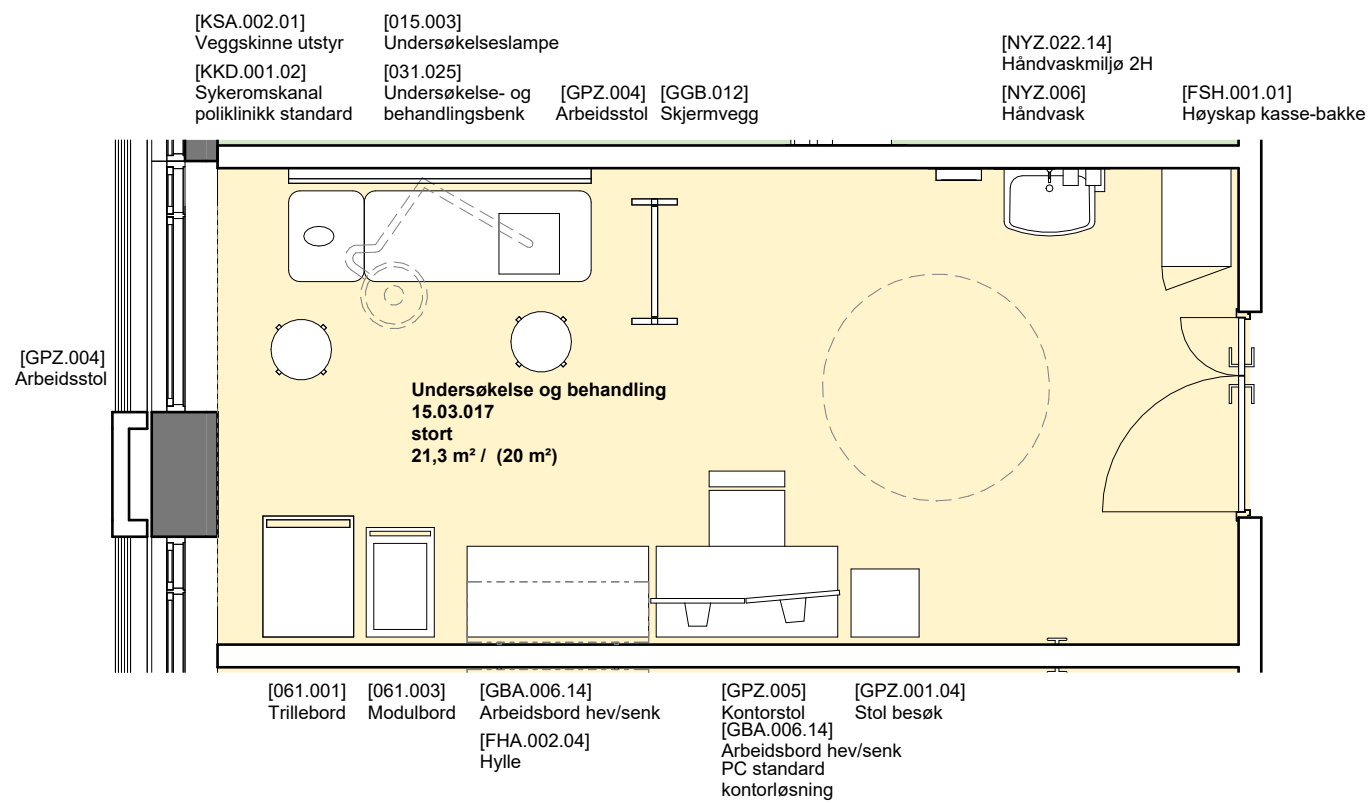

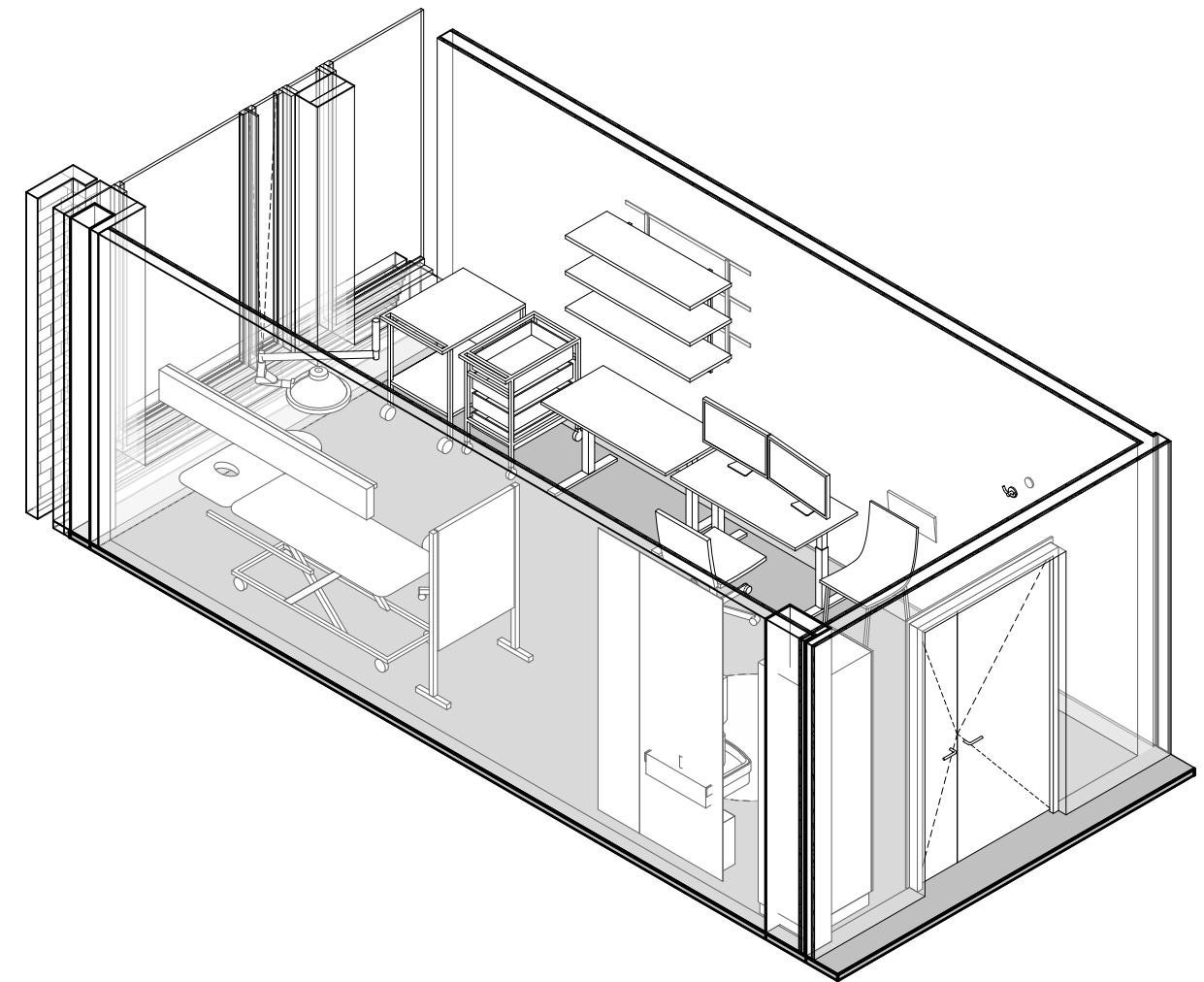
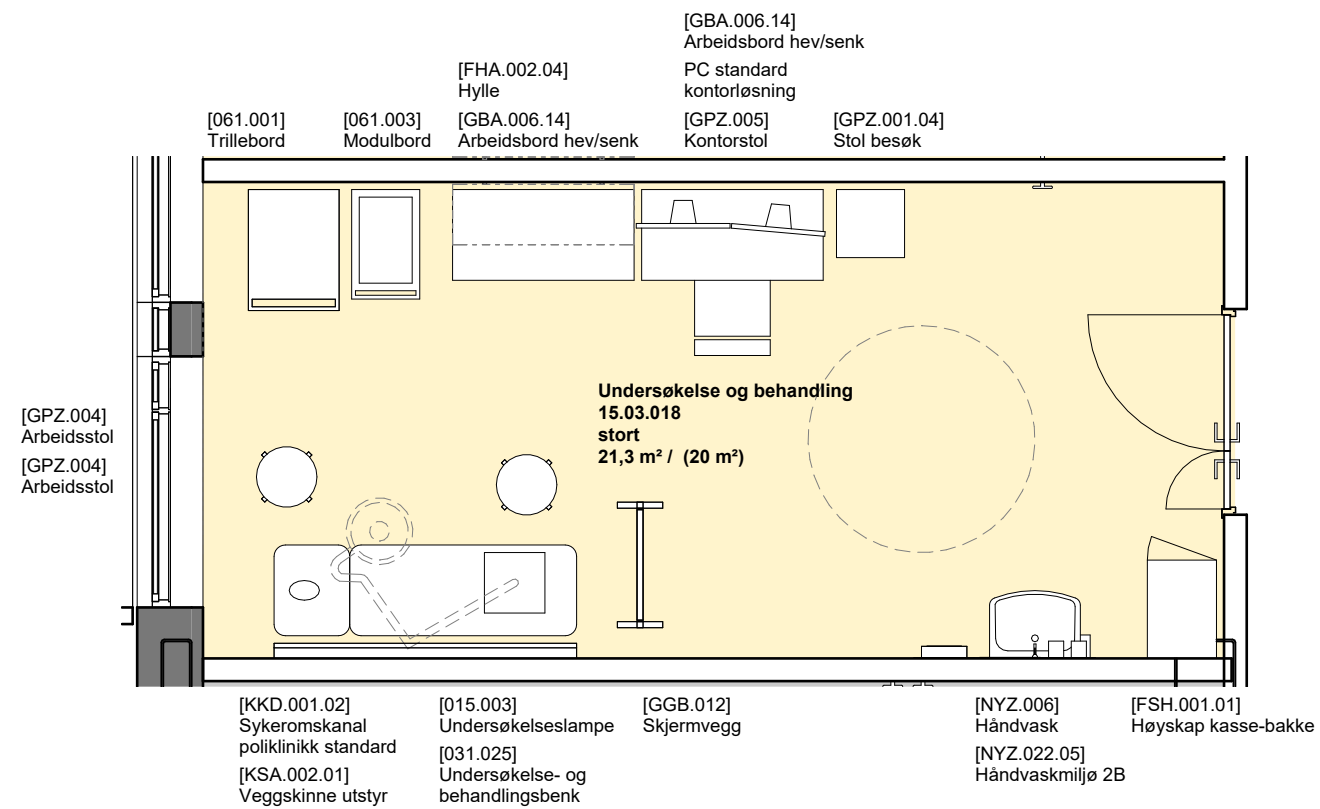

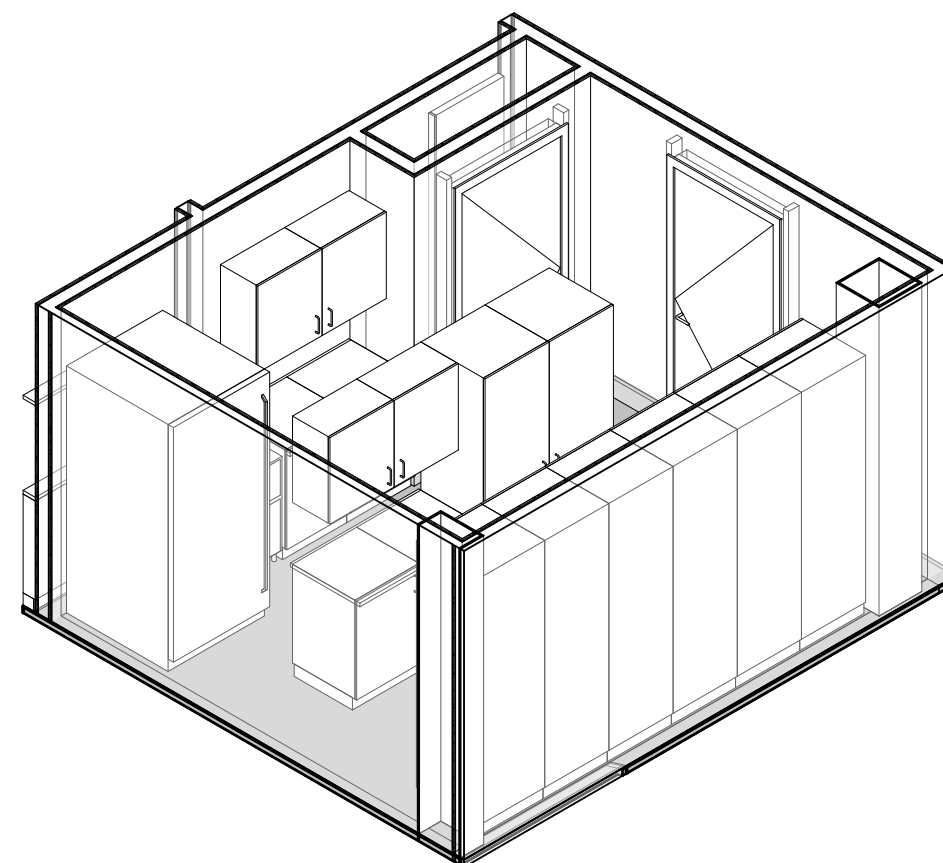
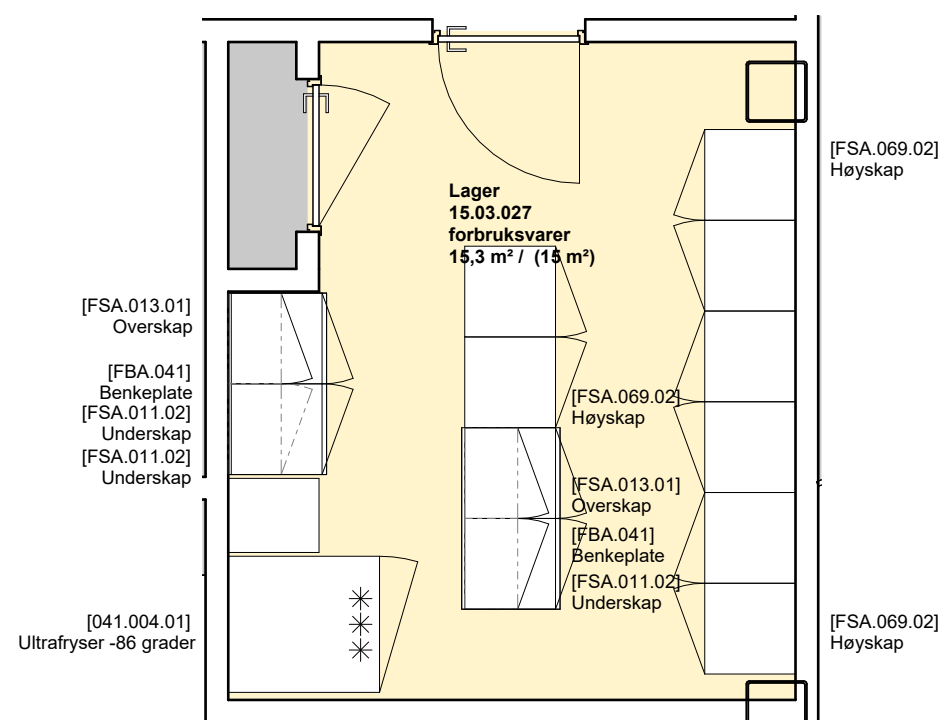

Kommentar:

Det er avvik mellom utstyrsliste og det som er tegnet i rommet. Rommet er møblert iht. utstyr og antall besluttet for tilsvarende romforekomst under medvirkning i bygg J, men er betydelig overmøblert og det må derfor prioriteres hva som skal utgå fra rommet.

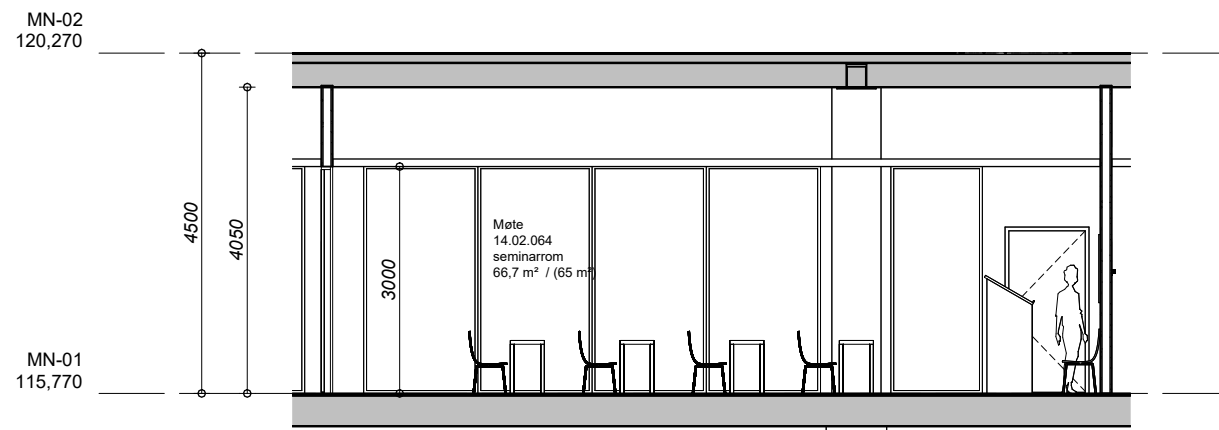

Snitt A - Møte 14.02.064 | 1 : 100

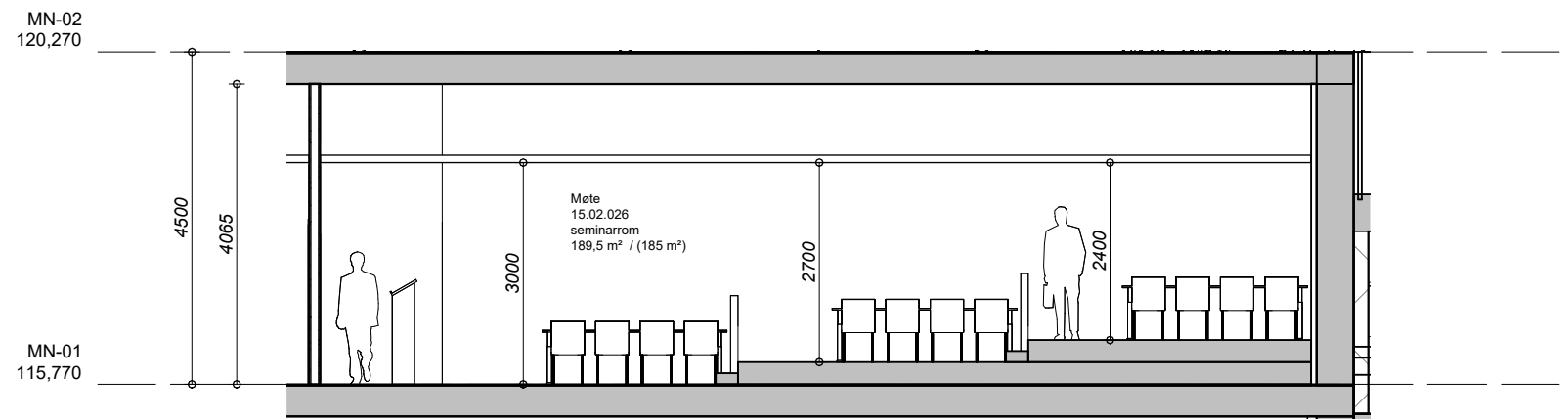

Snitt C - Møte 15.02.026 | 1 : 100

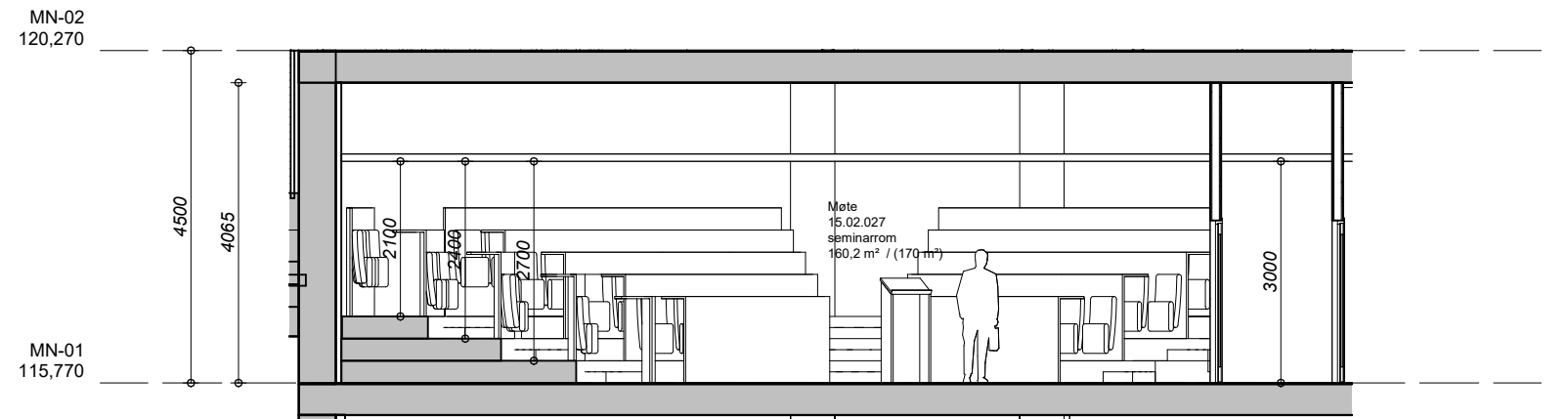

Snitt B - Møte 15.02.027 | 1 : 100

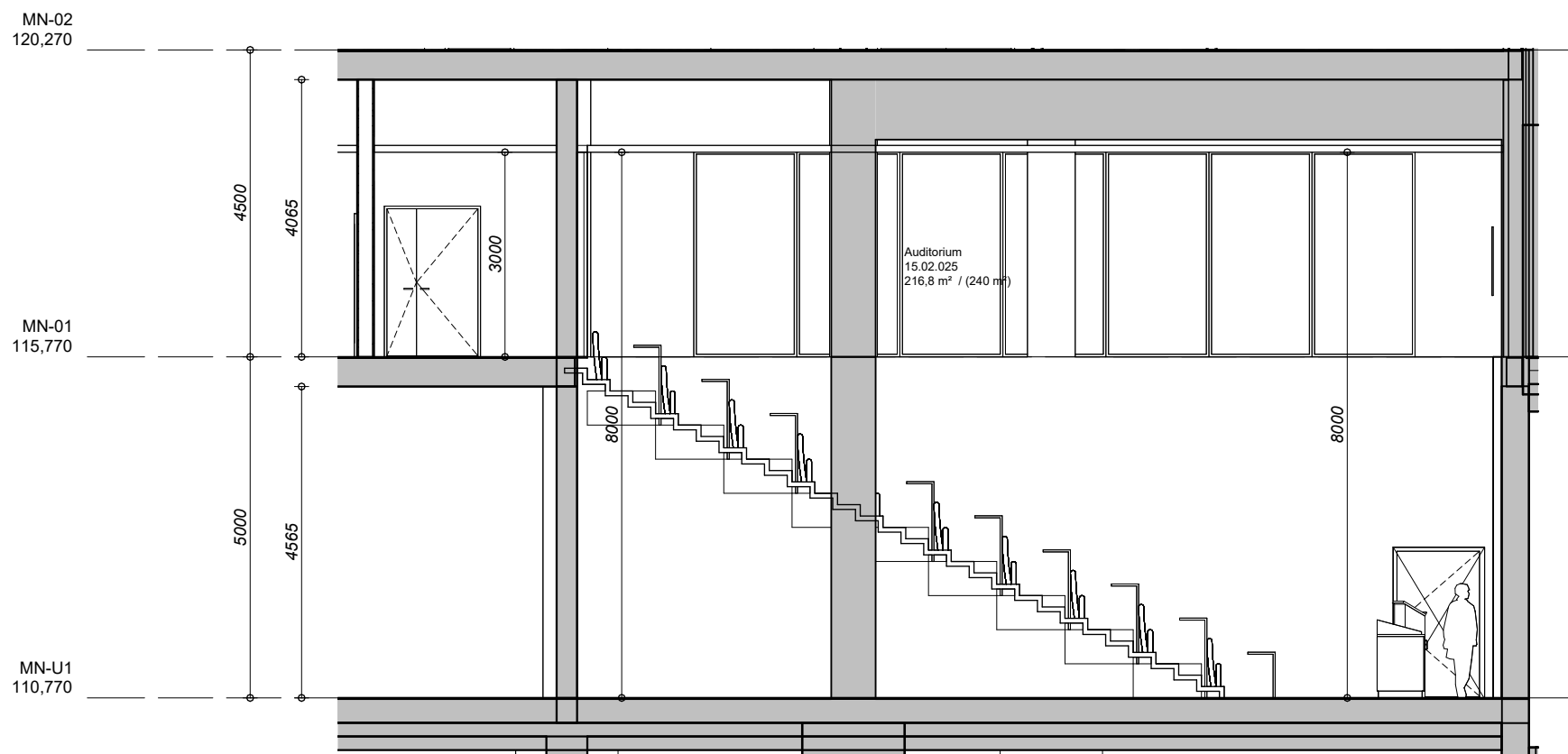

Snitt D - Auditorium 15.02.025 | 1 : 100

