

Byggherre ARH T - VDS - NRH			
Dato/tid: 03 feb. 2025 08:30	Lokasjon:		
Ansvarlig Espen Eilertsen		Klassifiseringskode	
Beskrivelse Møteserie, pulje 3.2 medvirkning i funksjonsprosjektet		Neste møte i serien 07 apr. 2025 09:30	

Minutes of Meeting

ID: 307989

001 <input type="checkbox"/>	<p>Agenda</p> <ul style="list-style-type: none"> - Velkommen – presentasjon av deltagere i møte v/gruppeleder - Hensikt og mål med møte v/gruppeleder - Gjennomgang av AGV simulering v/fasilitator - Gjennomgang av funksjonsplan og rom med status på innspill fra møte 1 v/ARK - Gjennomgang overensstemmelse til BVL retningslinjer v/ARK - Tilbakemeldinger fra medvirkningsgruppen v/gruppeleder OUS <ul style="list-style-type: none"> - Flyt i VDS (kvalitetssikring av romskisse, romfunksjonsprogram og utstyrsliste) - Flyt i varegård (kvalitetssikring av skisse, funksjonsprogram og utstyrsliste) - Oppsummering (punkter til arbeidslogg) v/HSØ PO - Eventuelt
002 <input type="checkbox"/>	<p>Deltagere</p> <p>Se vedlagte lister over deltagere i møtet.</p>
003 <input type="checkbox"/>	<p>Tilbakemeldinger fra OUS</p> <p>Se vedlagt tilbakemeldinger oversendt fra OUS før møtet.</p>
004 <input type="checkbox"/>	<p>Generelt</p> <p>Generelle aksjoner fra møtet er oppført under dette punktet.</p> <p>Etterskrift: for aksjonen til OUS på omlastningersoner så presiseres følgende fra PO: Saken gjelder definisjonen for «varemottak». Et varemottak er en fysisk «port» for leveranser til en lokasjon.</p> <p>Dette kan forstås utfra følgende formulering i Forprosjekt rapporten side 7: «Bygg A1 ivaretar dagens varemottak og produksjonskjøkken. Dette er planlagt bygget om til en samlet vare- og distribusjonssentral (VDS) felles for hele sykehuset. Den planlegges til å ivareta fremtidige krav til mottak av ulike varefraksjoner som distribueres inn i sykehuset med bruk av automatisk gående vogner (AGV). Bygget er endestasjon for tøysug og avfallssug med avfallshåndtering og kildesortering.»</p> <p>Forprosjektrapporten er tydelig på at varemottaket har en funksjon for videre distribusjon av leveranser inn i sykehuset.</p> <p>Pr definisjon så beskriver varemottaksprosessen de krav, anbefalinger og retningslinjer som gjelder ved mottak av en leveranse. Den har hovedvekt på kontroller som skal og kan gjøres ved mottak av leveransen. Varemottaksprosessen gjelder fysisk mottak av en vare og systemmessig mottak av en leveranse.</p> <p>Normalt håndterer et varemottak leveranser til et avgrenset fysisk område, som f eks sykehusområdet. Dette følger også av Forprosjektrapportens formulering side 41 som avgrenser VDS sin virksomhet til NRH: «Vare- og distribusjonssentralen planlegges tilrettelagt for mottak, sampakking og distribusjon av vareleveranser til Nye Rikshospitalet, samt avfallshåndtering.»</p>

04 feb 2025 Ralf Kristensen

Aksjon: Trine Ertzeid frist: 03 mar 2025

Omlastningssoner eksterne lokasjoner

Beslutning/aksjon: OUS må avklare hvor omlastning til eksterne lokasjoner skal utføres. Hvis OUS mener dette skal utføres på NRH og ikke kan følge hovedflytene så må dette meldes inn som en endring.

11 feb. 2025

OUS har etter medvirkningsmøte bedt Stab Utvikling forespørre HSØ PO til hvor dette er beskrevet som et premiss.

I svar fra HSØ PO vises det til definisjonen av et varemottak "Et varemottak er en fysisk «port» for leveranser til en lokasjon".

Videre henvises det til tekst som fremkommer i Forprosjektrapporten side 7: «Bygg A1 ivaretar dagens varemottak og produksjonskjøkken. Dette er planlagt bygget om til en samlet vare- og distribusjonssentral (VDS) felles for hele sykehuset. Den planlegges til å ivareta fremtidige krav til mottak av ulike varefraksjoner som distribueres inn i sykehuset med bruk av automatisk gående vogner (AGV). Bygget er endestasjon for tøysug og avfallssug med avfallshåndtering og kildesortering.» HSØ PO peker på at Forprosjektrapporten er tydelig på at varemottaket har en funksjon for videre distribusjon av leveranser inn i sykehuset.

Stab utvikling ber om at dette premisset avklares nærmere inn mot neste medvirkningsmøte og at OUS inntil da må vurdere om det er behov for å melde en endring på hovedflytene ifht omlasting til eksterne lokalisasjoner. Videre har Stab utvikling bedt om at dette også tas opp i arbeidsmøter med HSØ PO vedrørende ombygging av A1 der OUS deltar sammen med Stab utvikling- og da konkret i møte som avholdes den 11.02.2025.

HSØ PO 20250211: Sak videreføres til medvirkningsmøte 3, da svaret må ytterligere utdypes. (Ralf Kristensen)

04 feb 2025 Ralf Kristensen

Aksjon: Ralf Kristensen frist: 17 feb 2025

Oppdatering øvrige artikler

Beslutning/aksjon: PO oppdatere øvrige artikler etter innspill i oversendte utstyrlister fra medvirkningsgruppen

10 feb. 2025

Øvrige artikler er oppdatert i dRofus (Ralf Kristensen)

04 feb 2025 Ralf Kristensen

Aksjon: Marte Loen frist: 17 feb 2025

ARK oppdatere ARK artikler

Beslutning/aksjon: ARK oppdatere ARK artikler etter innspill i oversendte utstyrliste fra medvirkningsgruppen

04 feb 2025 Ralf Kristensen

Aksjon: Berit Haugan frist: 17 feb 2025

RUT oppdaterer RUT artikler

Beslutning/aksjon: RUT oppdaterer RUT artikler etter innspill i oversendt utstyrliste fra medvirkningsgruppen

03 feb 2025 Ralf Kristensen

Aksjon: Ralf Kristensen frist: 10 mar 2025

Håndvasker i A1

Beslutning/aksjon: PO/PG tar en gjennomgang og kommer med et forslag på plassering av håndvasker i plan U1 i bygg A1.

03 feb 2025 Ralf Kristensen

Aksjon: Eva-Lotte Holby frist: 17 feb 2025

Håndvasker i A1

Beslutning/aksjon: PO/PG tar en gjennomgang og kommer med et forslag på plassering av håndvasker i plan U1 i bygg A1.

03 feb 2025 Ralf Kristensen

Aksjon: Trine Ertzeid frist: 10 feb 2025

Heis B1.2

Beslutning/aksjon: OUS avklarer om heis B1.2 kan være gjennomgående og åpnes fra begge sider på plan U1? Gjelder leveranser til kantina. Hva er planlagt ved oppgradering av heisen?

11 feb. 2025

OUS har rettet foespørsmål til OSS/EIE og fått svar fra prosjektleder Knut Erik Steigård, EIE:

Per nå er ikke B1.1 og B1.2 satt på listen av heiser som skal moderniseres på neste avrop #3. Om B1.2 heisen skal åpne for gjennomgang før vi moderniser så er dette service arbeider som må gå igjennom drift.

Stab utvikling ber om at denne saken tas opp på neste medvirkningsmøte der HSØ PO belyser behovet for denne evt endringen med gjennomgående heis- deretter kan OUS evt rette en henvendelse til EIE om at heiser må inkluderes og når det evt må skje en utbedring.

HSØ PO 20250211: Sak videreføres til medvirkningsmøte 3, da svaret må ytterligere utdypes.

(Ralf Kristensen)

03 feb 2025 Ralf Kristensen

Aksjon: Trine Ertzeid frist: 17 feb 2025

Oppstillingsplass AGV eksisterende bygg

Beslutning/aksjon: OUS må kvalitetssikre antall AGV oppstillingsplasser i eksisterende bygg. Oversikten som må kvalitetssikres finnes i underlaget til medvirkningsmøtet.

05 feb. 2025

Saken lukkes her. AGV entreprisen skal gjøre en KS på antall AGV oppstillingsplasser i eksisterende bygg. (Ralf Kristensen)

005

Momenter fra møtet



I medvirkningsmøtet ble oversendt underlag i utstyrslisten gjennomgått. I felt hvor OUS ikke har kommentert forutsetter PO at løsningen er akseptert.

Generelle momenter som ble diskutert i møtet er oppsummert under:

- Det ligger inne som en forutsetning av 80% av leveransene til A1, både i midlertidige og endelig fase, er sampakket.
- A1 er i all hovedsak porten inn for alle leveranser. Enkelte hasteleveranser som kommer med varebil kan benytte Parkeringshus (bygg O), hvor det er tilgang til kulvert i bygg M på plan U1.
- MVG (medvirkningsgruppen) ønsker seg en truck til varegården.
- Det er også behov for ladeplass til sniler i endelig fase.
- MVG ønsker at det skal være snøsmelt i rampene i varegården. Dette er ikke en del av forprosjektet og må eventuelt meldes inn som en endring.
- Rampen og kontainerene til avfall er u hensiktsmessig utformet. Denne må korrigeres og forskriftskrav må følges.
- Plassering av mat ut og tøy inn ble diskutert. Besluttet og fastholde løsningen som foreligger i underlaget.
- Behovet for reservekraft eller uavbrutt kraft til løst utstyr er lite i området. Kom ingen innspill i møtet på dette.
- Alternativene for rampen for inntransport ble diskutert. MVG ønsker den alternative løsningen som ikke anbefales av PO eller PG. Endelig avklaring blir gjort etter innmåling av kjemikalietank er utført.
- Det er påbudt med en ryggemann når gassbilen skal fylle opp de utvendige oksygen eller nitrogen tankene. Rutinene for dette må avklares mellom OUS og leverandøren av gass.
- Evakuering av tankbil ved en hendelse i varegården er å kjøre opp mot Domus Medica og rygge ut. Det er ikke mulig å svinge ut direkte fra oppstillingsplassen grunnet høydeforskjeller i terrenget.
- Det skal være lysstyring av trafikk i varegården. Det vurderes egnet ventesone for biler hvis varegården er full.
- Det ligger ikke inne snøsmelt som prosjekteringsforutsetning for varegården. OUS ønsker et avklaringsmøte med PO hvor det forklares hvorfor dette ikke ønskes inkludert.
- Varegården med skisser og RFP inkluderes som en del av møte 3.

- Det gjøres en vurdering om rom for smitteavfall skal inkluderes i møte 3. Rommet er et teknisk rom som normalt ikke inngår i medvirkningen.
- MVG ønsker et særmøte på endelig løsning for rom til gass i plan 01.
- Inn temperatur i VDS ble diskutert. Dette spesielt i forhold til arbeidsplasser.
- Bransjestandarden for vareleverings (BVL) listen er en del av søknaden til arbeidstilsynet. På NRH så er det en ombygging og det må derfor ikke mulig å oppfylle alle kravene. Avvikene forklares i skjemaet.
- Ombyggingen av eksisterende bygg til en VDS er krevende i forhold til ønsket om dagslys. Dette er normalt for denne typen bygg. Det må søkes fravik på kravene om dagslys for området. Ønskelig at det i møte 3 presenteres skisser som viser lysforholdene.

04 feb 2025 Ralf Kristensen

Aksjon: Eva-Lotte Holby frist: 17 mar 2025

Dagslysskisser til medvirkningsmøte 3

Beslutning/aksjon: PG lager skisser og beregninger for dagslys i arelene til VDS til møte 3.

03 feb 2025 Ralf Kristensen

Aksjon: Trine Ertzeid frist: 10 feb 2025

Oppdatert plan for utvidelse av kjøkkenet på Ullevål

Beslutning/aksjon: OUS oversender oppdatert plan for avvikling av eksisterende kjøkken på Rikshospitalet og etablering av nytt kjøkken på Ullevål.

11 feb. 2025

Tilbakemelding fra OUS; "Vi venter på plan for de som skal gjøre ombyggingene på Ullevål. Planen er at vi skal ha flyttet ila oktober og november 2026".

Dersom HSØ PO har behov for en mer detaljert plan, ber Stab Utvikling om at dette etterspørres i arbeidsmøter "Ombygging A1" og møte den 11.02.2025.

HSØ PO 20250211: Sak videreføres til medvirkningsmøte 3, da svaret må ytterligere utdypes.

(Ralf Kristensen)

03 feb 2025 Ralf Kristensen

Aksjon: Trine Ertzeid frist: 10 feb 2025

Oppdatert plan for etablering av varemottak

Beslutning/aksjon: OUS oversender oppdatert plan for etablering av varemottak.

11 feb. 2025

OUS melder: "MVG er kjent med at det er satt i gang en rekke aktiviteter knyttet til nytt varemottak og avvikling av høylager (eksempelvis innføring FMA/APL, arbeid mot HSØ for utvidelse av sortiment FS ihht sortiment lager RH, reruting av varestrømmer via RH til å gå direkte til mindre lokasjoner). MVG er ikke kjent med at aktivitetene er innarbeidet i en samlet plan."

Dersom HSØ PO har behov for en mer detaljert plan, ber Stab Utvikling om at dette etterspørres i arbeidsmøter "Ombygging A1" og møte den 11.02.2025

HSØ PO 20250211: Sak videreføres til medvirkningsmøte 3, da svaret må ytterligere utdypes. (Ralf Kristensen)

03 feb 2025 Ralf Kristensen

Aksjon: Trine Ertzeid frist: 10 feb 2025

Oppdatert plan for avvikling av høylager

Beslutning/aksjon: OUS oversender oppdatert plan for avvikling av dagens høylager.

11 feb. 2025

OUS medler: "MVG er kjent med at det er satt i gang en rekke aktiviteter knyttet til nytt varemottak og avvikling av høylager (eksempelvis innføring FMA/APL, arbeid mot HSØ for utvidelse av sortiment FS ihht sortiment lager RH, reruting av varestrømmer via RH til å gå direkte til mindre lokasjoner). MVG er ikke kjent med at aktivitetene er innarbeidet i en samlet plan."

Dersom HSØ PO har behov for en mer detaljert plan, ber Stab Utvikling om at dette etterspørres i arbeidsmøter "Ombygging A1" og møte den 11.02.2025

HSØ PO 20250211: Sak videreføres til medvirkningsmøte 3, da svaret må ytterligere utdypes. (Ralf Kristensen)

03 feb 2025 Ralf Kristensen

Aksjon: Eva-Lotte Holby frist: 10 mar 2025

1-persons kontor

Beslutning/aksjon: 1-personskontor til leder mangler i skissene. PG inkluderere dette i de oppdaterte skissene.

03 feb 2025 Ralf Kristensen

Aksjon: Ralf Kristensen frist: 10 mar 2025

1-persons kontor

Beslutning/aksjon: 1-personskontor til leder mangler i skissene. PO oppdaterer dRofus slik at dette kan inngå i skissene.

05 feb. 2025

Opprettet kontor, 1 person (50.13.080). (Ralf Kristensen)

006



AGV simulering

Underlaget for AGV simlueringen ble gjennomgått i møtet. AGV simuleringen vil blir utført mellom møte 2 og 3 og resultatet av analysen blir presentert i møte 3.

BIM modellen skal oppdateres i den nye analysen. Det legges inn et lite volum fra apotek til farmasitun. Antall biler som leverer varer er inkludert i modellen, men ikke selve intransporten av biler.

Det ligger inne en usikkerhet på ca 30% for å sikre infrastruktur i perioder med svært høy aktivitet.

Åpningstidene til VDS er ikke endret, men er utvidet i forhold til eksisterende drift.

MVG ønsket at det legges inn i simuleringen hvilke begrensninger menneskelig påvirkning kan ha. Dette være seg økt hentetid på AGV vogner på post, redusert åpningstid i VDS osv. Det vil bli avholdet et særmøte hvor resultatet av AGV simuleringen blir gjennomgått før neste medvirkningsmøte.

Det pågår en kartlegging av dagens kulvert. Denne kan påvirke hastigheten på AGV i deler av kulverten.

04 feb 2025 Ralf Kristensen

Aksjon: Espen Eilertsen frist: 10 mar 2025

AGV simulering

Beslutning/aksjon: AGV simulering med endret parameter for forsyningsmedarbeider for å synliggjøre konsekvenser knyttet til bemanning. Etter ønske fra OUS

007



13.14.017 Lager, isotoper

Rommet må ha adgangsbegrensning.

Det må vurderes om rommet bør endre plassering og eventuelt ligge til fasade.

03 feb 2025 Ralf Kristensen

Aksjon: Marte Loen frist: 10 mar 2025

Skjerming av rom

Beslutning/aksjon: PG vurderer hvilke krav til skjerming av rommet som må tilrettelegges for, når det skal lagres Jod-131 i rommet.

27 jan 2025 Ralf Kristensen

Aksjon: Trine Ertzeid

Isotoper

Beslutning/aksjon: Hvilke isotoper lagres i rommet?

03 feb. 2025

J-131 er den som setter kravene (Ralf Kristensen)

27 jan 2025 Ralf Kristensen

Aksjon: Trine Ertzeid

Utstyr

Beslutning/aksjon: Hvilket utstyr er nødvendig for å sikre funksjon i rommet?

03 feb. 2025

Se kommentarer i oversendt utstyrsliste. (Ralf Kristensen)

	<p><u>27 jan 2025 Ralf Kristensen</u> Aksjon: Trine Ertzeid VVS Beslutning/aksjon: Spesielle krav til ventilasjon? Krav til vann- og avløp? <u>03 feb. 2025</u> <i>Nei (Ralf Kristensen)</i></p> <p><u>27 jan 2025 Ralf Kristensen</u> Aksjon: Trine Ertzeid Avtrekk Beslutning/aksjon: Spesialavtrekk til friluft, eller annen løsning? <u>03 feb. 2025</u> <i>Nei (Ralf Kristensen)</i></p> <p><u>27 jan 2025 Ralf Kristensen</u> Aksjon: Trine Ertzeid Sanitær Beslutning/aksjon: Er det behov for noen Sanitærinstallasjoner? <u>03 feb. 2025</u> <i>Nei (Ralf Kristensen)</i></p>
<p>008 <input type="checkbox"/></p>	<p>50.13.040 Oppstillingsplass, AGV Det er ladere til AGV i området.</p> <p><u>27 jan 2025 Ralf Kristensen</u> Aksjon: Trine Ertzeid Funksjon Beslutning/aksjon: Hvilket utstyr er nødvendig for å sikre funksjon i rommet? <u>03 feb. 2025</u> <i>Ja (Ralf Kristensen)</i></p> <p><u>27 jan 2025 Ralf Kristensen</u> Aksjon: Trine Ertzeid Avtrekk Beslutning/aksjon: Avtrekksventilasjon , ladestasjon? behov for EX-laderomsavtrekk? <u>03 feb. 2025</u> <i>Ja, det skal være ladestasjon (Ralf Kristensen)</i></p>
<p>009 <input type="checkbox"/></p>	<p>13.14.018 Avfall, eksisterende sykehus Plastpresse kan utgå fra rommet. Bur til elektrisk artikler flyttes til 50.13.062. PG vurderer om det er mulig å få til vindu i fasade.</p> <p><u>27 jan 2025 Ralf Kristensen</u> Aksjon: Trine Ertzeid Funksjon Beslutning/aksjon: Er utstyret tilstrekkelig for å sikre funksjon og flyt i rommet? <u>03 feb. 2025</u> <i>Ja (Ralf Kristensen)</i></p> <p><u>27 jan 2025 Ralf Kristensen</u> Aksjon: Trine Ertzeid VVS Beslutning/aksjon: VVS-tekniske anlegg - er det behov for utak for høytrykksspyler kv/vv? <u>03 feb. 2025</u> <i>Ja (Ralf Kristensen)</i></p> <p><u>27 jan 2025 Ralf Kristensen</u> Aksjon: Trine Ertzeid VVS krav Beslutning/aksjon: VVS-tekniske anlegg - Avløpm. Silkurv kjøresterk, renne/sluk? <u>03 feb. 2025</u> <i>Ja (Ralf Kristensen)</i></p>

27 jan 2025 Ralf Kristensen

Aksjon: Trine Ertzeid

Temperaturkrav

Beslutning/aksjon: VVS-tekniske anlegg - er det noen tempkrav?

03 feb. 2025

Nei (Ralf Kristensen)

27 jan 2025 Ralf Kristensen

Aksjon: Trine Ertzeid

Funksjonskrav til utstyr

Beslutning/aksjon: 3153 Spyleslange Trommel. Hva er behovet for Type, kv/vv, uttak for høytrykksspyler, innredning, avløp.?

03 feb. 2025

Ivaretatt i utstyrslisten (Ralf Kristensen)

010



50.13.041 Lager, gass (ubrennbare)

MVG ønsket at hele arealt til hørende rommene 50.13.041, 5013.043 og 50.13.045 skulle benyttes til lager, gass ubrennbare. Før dette eventuelt kan utføres må mengden gass inn kartlegges og detaljeres bedre. I tillegg må forskriftskrav følges og det må sees samlet på areal mot fasade.

MVG ønsket av veggene i rommene 041, 043 og 045 gjøres noe større og at søylene i rom 055 inngår i veggene.

03 feb 2025 Ralf Kristensen

Aksjon: Trine Ertzeid frist: 24 feb 2025

Endringer på rom til gasser og sprit

Beslutning/aksjon: Hvis OUS ønsker endringen som ble foreslått i medvirkningsmøtet på rommene for gass og sprit, så må dette meldes inn. Da det er en knapphet på arealer langs fasade må forslaget inkludere hvilke areal som skal ha mindre areal langs fasade. Rommene som ligger til fasade i dag er Pauserom, Arbeidsrom (6 personer), Lager, gass (ubrennbare), lager, gass (brennbare) og Lager, sprit. I tillegg så skal kontor for 1 person inn mot fasade.

03 feb 2025 Ralf Kristensen

Aksjon: Trine Ertzeid frist: 24 feb 2025

Gass til NRH

Beslutning/aksjon: OUS oppdaterer oversendt leveranser av gasser til OUS og sammenstiller hvilke gasser og mengder som hvert år leveres til NRH. Oversikten må fordeles på løse flasker, leveranser til flaskebanker og leveranser til gasstanker.

27 jan 2025 Ralf Kristensen

Aksjon: Trine Ertzeid

Funksjonskrav

Beslutning/aksjon: Hvilket utstyr er nødvendig for å sikre funksjon i rommet?

03 feb. 2025

Se tilbakemelding på utstyr. (Ralf Kristensen)

27 jan 2025 Ralf Kristensen

Aksjon: Trine Ertzeid

Ventilasjon

Beslutning/aksjon: VVs-tekniske anlegg - Er det behov for noe ut over ordinær ventilasjon?

03 feb. 2025

Se kommentar på oversendte utstyrsliste. (Ralf Kristensen)

27 jan 2025 Ralf Kristensen

Aksjon: Trine Ertzeid

Spesifisering av utstyr

Beslutning/aksjon: Hvor mange gassflasker skal det være plass til på gassflasketrallen?

03 feb. 2025

Punktet lukkes og erstattes av nytt punkt "Gass til NRH". (Ralf Kristensen)

	<p><u>27 jan 2025 Ralf Kristensen</u> Aksjon: Trine Ertzeid frist: 24 feb 2025 EX krav Beslutning/aksjon: Er det spesielle EX-krav?</p> <p><u>27 jan 2025 Ralf Kristensen</u> Aksjon: Trine Ertzeid Avlastningsflater Beslutning/aksjon: Er det behov for noen avlastningsflater fra rommet? <u>03 feb. 2025</u> <i>Se kommentar i oversendte utstyrsliste. (Ralf Kristensen)</i></p>
<p>011 <input type="checkbox"/></p>	<p>50.13.042 Lager, kjøøl (smitteavfall) MVG er enig om at rommet opprettholdes, da endelig løsning for inaktivering av smitteavfall ikke er avklart.</p> <p><u>27 jan 2025 Ralf Kristensen</u> Aksjon: Trine Ertzeid Funksjon Beslutning/aksjon: Er utstyret tilstrekkelig for å sikre funksjon og flyt i rommet? <u>03 feb. 2025</u> <i>Lagt inn fryserer i utstyrslisten. (Ralf Kristensen)</i></p> <p><u>27 jan 2025 Ralf Kristensen</u> Aksjon: Trine Ertzeid VVS krav Beslutning/aksjon: VVS-anlegg - Temperaturkrav, Vann kv/vv, avløp/kondensavløp? <u>03 feb. 2025</u> <i>Se oppdatert RFP (Ralf Kristensen)</i></p> <p><u>27 jan 2025 Ralf Kristensen</u> Aksjon: Trine Ertzeid VVS krav Beslutning/aksjon: Er det krav til Temperaturkrav, avløp, vann for Kjøleenhet? <u>03 feb. 2025</u> <i>Ønskelig med avløp. (Ralf Kristensen)</i></p>
<p>012 <input type="checkbox"/></p>	<p>50.13.043 Lager, gass (brennbare) Se kommentarene på rom 50.13.041.</p> <p><u>27 jan 2025 Ralf Kristensen</u> Aksjon: Trine Ertzeid frist: 24 feb 2025 Funksjon Beslutning/aksjon: Er utstyret tilstrekkelig for å sikre funksjon og flyt i rommet?</p> <p><u>27 jan 2025 Ralf Kristensen</u> Aksjon: Trine Ertzeid frist: 24 feb 2025 EX krav Beslutning/aksjon: I forbindelse med brannsikert kjemikalieskap, er det behov for avlastningsflater eller spesialavtrekk til friluft EX? <u>05 feb. 2025</u> <i>Ikke behov for kjemikalieskap (Ralf Kristensen)</i></p> <p><u>27 jan 2025 Ralf Kristensen</u> Aksjon: Trine Ertzeid frist: 24 feb 2025 Spesifisering av utstyr Beslutning/aksjon: Hvor mange gassflasker skal det være plass til på gassflasketrallen?</p>

	<p><u>27 jan 2025 Ralf Kristensen</u> Aksjon: Trine Ertzeid Ventilasjon Beslutning/aksjon: Er det behov for Spesialavtrekk til friluft fra Kjemikalieskap, brannsikkert, 1200mm? <u>03 feb. 2025</u> <i>Ikke behov for kjemikalieskap, fjernes fra utstyrlisten. (Ralf Kristensen)</i></p>
<p>013 <input type="checkbox"/></p>	<p>50.13.045 Kontor, 1 person (mottak) Vurdere om arbeidsbenken kan snus mot port. Dette for å ivareta HMS sikkerhet. Kundeservicefunksjon.</p> <p><u>27 jan 2025 Ralf Kristensen</u> Aksjon: Trine Ertzeid Funksjon Beslutning/aksjon: Er utstyret tilstrekkelig for å sikre funksjon og flyt i rommet? <u>03 feb. 2025</u> <i>Bør vurdering skjerming av arbeidsplass i forhold til HMS. (Ralf Kristensen)</i></p>
<p>014 <input type="checkbox"/></p>	<p>50.13.046 Lager, brannfarlige stoffer (sprit) Kommentarene i vedlagt utstyrlisten gjelder gassrommene og ikke sprit, som blir oppbevart i dette rommet.</p> <p><u>27 jan 2025 Ralf Kristensen</u> Aksjon: Trine Ertzeid frist: 24 feb 2025 Funksjon Beslutning/aksjon: Hvilket utstyr er nødvendig for å sikre funksjon i rommet?</p> <p><u>27 jan 2025 Ralf Kristensen</u> Aksjon: Trine Ertzeid frist: 24 feb 2025 VVS krav Beslutning/aksjon: VVS-tekniske anlegg - Spesialavtrekk til friluft EX? Avlastingssoner?</p>
<p>015 <input type="checkbox"/></p>	<p>50.13.047 Lager, kjølt, mat I tillegg til oppbevaring av Matvogner, skal det være noe ompakking i rommet. Utstyrlisten må oppdateres. Rommet skal kunne spyles så RFP må oppdateres med sluk og vann. Slukrist må avstemmes med transportveien for AGV.</p> <p><u>03 feb 2025 Ralf Kristensen</u> Aksjon: Trine Ertzeid frist: 10 feb 2025 Oppdatert utstyrliste Beslutning/aksjon: Oppdatert utstyrliste som diskutert i møtet oversendes. <u>10 feb. 2025</u> <i>I tillegg til utstyr som allerede ligger i listen meldes det om behov for:</i> - Pakkebenk til ompakking, ca 3 m - Håndvask (med håndvaskmiljø) - Sluk, uttak til spyleslange <i>(Trine Ertzeid)</i></p> <p><u>03 feb 2025 Ralf Kristensen</u> Aksjon: Eva-Lotte Holby frist: 10 feb 2025 Oppdatert utstyrliste Beslutning/aksjon: Oppdatert utstyrliste som diskutert i møtet oversendes. Viktig at kjøkkenrådgiver sine innspill blir ivaretatt.</p>

	<p><u>27 jan 2025 Ralf Kristensen</u> Aksjon: Trine Ertzeid Funksjon Beslutning/aksjon: Er utstyret tilstrekkelig for å sikre funksjon og flyt i rommet? <u>03 feb. 2025</u> <i>Se utstyrslisten for ekstra utstyr til rommet (Ralf Kristensen)</i></p> <p><u>27 jan 2025 Ralf Kristensen</u> Aksjon: Trine Ertzeid Mottak mat Beslutning/aksjon: Hvilket varemottak skal være designert til mottak mat? <u>03 feb. 2025</u> <i>Ikke relevant. Funksjonen ivaretas i kjølerommet. (Ralf Kristensen)</i></p> <p><u>27 jan 2025 Ralf Kristensen</u> Aksjon: Trine Ertzeid VVS krav Beslutning/aksjon: VVS-tekniske anlegg - Temperaturkrav, avløp med silkurv renne/sluk, vann kv/vv, uttak slangetrommel/høytrykkspyler, U-vask, innredningstegning <u>03 feb. 2025</u> <i>Ønsker å kunne spyle rommet. (Ralf Kristensen)</i></p>
<p>016 <input type="checkbox"/></p>	<p>50.13.048 Lasterampe, avfall Lasterampen med de to tilhørende kontainerne er ikke skissert funksjonelt. Det må være tilgang på rampen for å trille inn avfallsbeholdere som benytter løftevendere for å tømme beholderene. Maskindirektivet angir noen krav i forhold til dette. All papp (volummessig stor flyt) skal via denne rampen. MVG ønsker snøsmelt i varerampene. Dette ligger ikke inne fra forprosjektet og må eventuelt meldes inn fra OUS som et ønske.</p> <p><u>04 feb 2025 Ralf Kristensen</u> Aksjon: Eva-Lotte Holby frist: 17 feb 2025 Avfallsflyt Beslutning/aksjon: PG må gå opp flytene fra kildesortering til avfallskontainere og verifiserere at denne er funksjonell.</p> <p><u>03 feb 2025 Ralf Kristensen</u> Aksjon: Eva-Lotte Holby frist: 10 mar 2025 Ny layout Beslutning/aksjon: PG lager en ny skisse som ivaretar kravene til funksjonalitet. Skissen må være målsatt.</p> <p><u>27 jan 2025 Ralf Kristensen</u> Aksjon: Trine Ertzeid Funksjon Beslutning/aksjon: Hvilket utstyr er nødvendig for å sikre funksjon i rommet? <u>03 feb. 2025</u> <i>Ja (Ralf Kristensen)</i></p> <p><u>27 jan 2025 Ralf Kristensen</u> Aksjon: Trine Ertzeid VVS krav Beslutning/aksjon: VVS-tekniske anlegg - Er det behov for frostfri utekraner? <u>03 feb. 2025</u> <i>Ja. (Ralf Kristensen)</i></p>
<p>017 <input type="checkbox"/></p>	<p>50.13.049 Lasterampe, gass Se kommentarer fra lager, gass (ubrennbare). MVG ønsker at hele rampen er overbygd. MVG påpeker at det er viktig at det tas hensyn til både sklisikkert vs vask når underlaget på rampene detaljeres.</p>

	<p><u>27 jan 2025 Ralf Kristensen</u> Aksjon: Trine Ertzeid Funksjon Beslutning/aksjon: Hvilket utstyr er nødvendig for å sikre funksjon i rommet? <u>03 feb. 2025</u> <i>Se kommentare på gassrommene (Ralf Kristensen)</i></p>
<p>018 <input type="checkbox"/></p>	<p>50.13.050 Lasterampe Det skal være løftebord på denne rampen. Dette bør vises på neste skisse. MVG ønsker snøsmelt i varerampene. Dette ligger ikke inne fra forprosjektet og må eventuelt meldes inn fra OUS som et ønske. Det er overbygning på alle de tre utvendige rampene.</p> <p><u>27 jan 2025 Ralf Kristensen</u> Aksjon: Trine Ertzeid Funksjon Beslutning/aksjon: Hvilket utstyr er nødvendig for å sikre funksjon i rommet? <u>03 feb. 2025</u> <i>Ja, ble opplyst i møtet at løftebord er ivaretatt. (Ralf Kristensen)</i></p> <p><u>27 jan 2025 Ralf Kristensen</u> Aksjon: Trine Ertzeid VVS krav Beslutning/aksjon: Er det behov for sprinkler? Er det behov for varme i porthus? Er det behov for frostfri utekraner? <u>03 feb. 2025</u> <i>Det er behov for frostfri kran og varme i porthus. Sprinkler må PG avklare. (Ralf Kristensen)</i></p>
<p>019 <input type="checkbox"/></p>	<p>50.13.051 Oppstillingsplass, avfall Det bør legges inn en mobil arbeidsstasjon i området. I stor grad fylles området opp av AGV vogner med retur.</p> <p><u>27 jan 2025 Ralf Kristensen</u> Aksjon: Trine Ertzeid Funksjon Beslutning/aksjon: Er utstyret tilstrekkelig for å sikre funksjon og flyt i rommet? <u>03 feb. 2025</u> <i>Ja, med kommentaren i beskrivelsen (Ralf Kristensen)</i></p>
<p>020 <input type="checkbox"/></p>	<p>50.13.052 Oppstillingsplass, rent tøy</p> <p><u>27 jan 2025 Ralf Kristensen</u> Aksjon: Trine Ertzeid Funksjon Beslutning/aksjon: Hvilket utstyr er nødvendig for å sikre funksjon i rommet? <u>10 feb. 2025</u> <i>Ja (Ralf Kristensen)</i></p>
<p>021 <input type="checkbox"/></p>	<p>50.13.053 Oppstillingsplass, urent tøy Det ble opplyst i medvirkningsmøtet at det vurderes om NRH skal fungere som en omlastningssone for tøy til andre driftsenheter. PO informert om at dette ikke er en del av forutsteningene for tøyleveranser for NRH. Dette utføres på Ullevål i dag.</p>

	<p><u>27 jan 2025 Ralf Kristensen</u> Aksjon: Trine Ertzeid Funksjon Beslutning/aksjon: Er utstyret tilstrekkelig for å sikre funksjon og flyt i rommet? <u>03 feb. 2025</u> <i>Ja (Ralf Kristensen)</i></p> <p><u>27 jan 2025 Ralf Kristensen</u> Aksjon: Trine Ertzeid Spesifisering utstyr Beslutning/aksjon: Er det hensiktsmessig med sekkestativ, 4 hjul på utstyrslisten? <u>03 feb. 2025</u> <i>Ja (Ralf Kristensen)</i></p>
<p>022 <input type="checkbox"/></p>	<p>50.13.055 Oppstillingsplass, vogner Arbeidsstasjonene bør være mobile på hjul. Må må kunne sitte ved disse. Arbeidsbord mangler i utstyrslisten. MVG ønsker at det finnes et område i varemottaket ren side hvor det er størst mulig takhøyde. Dette må sees opp mot AGV.</p> <p><u>27 jan 2025 Ralf Kristensen</u> Aksjon: Trine Ertzeid Funksjon Beslutning/aksjon: Hvilket utstyr er nødvendig for å sikre funksjon i rommet? <u>03 feb. 2025</u> <i>Se oppdatert utstyrsliste (Ralf Kristensen)</i></p>
<p>023 <input type="checkbox"/></p>	<p>50.13.056 Oppstillingsplass, urene vogner Alle AGV vognene til nytt bygg ligger i dette rommet. Disse vil bli utplassert når AGV simuleringen er ferdigstilt. Til eksisterende bygg er det OUS som anskaffer AGV vognene.</p> <p><u>03 feb 2025 Ralf Kristensen</u> Aksjon: Trine Ertzeid frist: 17 feb 2025 AGV vogner til eksisterende bygg Beslutning/aksjon: OUS kvalitessikre antall AGV vogner det er behov for til eksisterende bygg, slik at dRofus kan oppdateres. <u>05 feb. 2025</u> <i>Saken lukkes her. AGV entreprisen skal gjøre en KS på antall AGV oppstillingsplasser i eksisterende bygg. (Ralf Kristensen)</i></p> <p><u>27 jan 2025 Ralf Kristensen</u> Aksjon: Trine Ertzeid Funksjon Beslutning/aksjon: Er utstyret tilstrekkelig for å sikre funksjon og flyt i rommet? <u>03 feb. 2025</u> <i>Ja (Ralf Kristensen)</i></p>
<p>024 <input type="checkbox"/></p>	<p>50.13.057 Rengjøring, vogner Vask av vogner/beholdere som benyttes til avfall fra eksisterende sykehus.. Det bør avklares om vognvaskemaskiner har inkludert tørkefunksjon eller hvordan håndtere fukt i tilhørende rom. Dette bør sjekkes mot tilsvarende prosjekter.</p> <p><u>27 jan 2025 Ralf Kristensen</u> Aksjon: Trine Ertzeid Funksjon Beslutning/aksjon: Er utstyret tilstrekkelig for å sikre funksjon og flyt i rommet? <u>03 feb. 2025</u> <i>Ja (Ralf Kristensen)</i></p>

27 jan 2025 Ralf Kristensen

Aksjon: Trine Ertzeid

VVS krav

Beslutning/aksjon: Er det behov for spesielle avtrekk?

Er det behov for noen installasjoner kv/vv?

Er det behov for avløp med silkurv sluk/renne?

03 feb. 2025

Ja, det er behov for alle 3. (Ralf Kristensen)

025



50.13.058 Verksted, AGV

Det er behov for trykkluft.

Utstyrslisten oppdateres med innspilt utstyr

03 feb 2025 Ralf Kristensen

Aksjon: Ralf Kristensen frist: 17 feb 2025

Erfaring fra andre sykehus

Beslutning/aksjon: Det bør hentes erfaringer fra andre sykehus for hvordan tilsvarende rom på andre sykehus er løst.

05 feb. 2025

Lagt inn utstyrsliste fra Drammen. Ikke oppdatert liste fra NSA. (Ralf Kristensen)

27 jan 2025 Ralf Kristensen

Aksjon: Trine Ertzeid

Funksjon

Beslutning/aksjon: Er utstyret tilstrekkelig for å sikre funksjon og flyt i rommet?

03 feb. 2025

Ja, med kommentarene i utstyrslisten (Ralf Kristensen)

27 jan 2025 Ralf Kristensen

Aksjon: Trine Ertzeid

VVS krav

Beslutning/aksjon: Er det behov for spesialavtrekk?

Er det kjemikalier/løsemidler i rommet?

Er det behov for uttrak slangetrommel/høytrykksspyler?

03 feb. 2025

Nei, det er ikke et behov. (Ralf Kristensen)

27 jan 2025 Ralf Kristensen

Aksjon: Trine Ertzeid

Spesifisering av utstyr

Beslutning/aksjon: Er det tilstrekkelig at Løftebord kan løfte 500 kg?

03 feb. 2025

Ja (Ralf Kristensen)

27 jan 2025 Ralf Kristensen

Aksjon: Trine Ertzeid

Spesifisering av utstyr

Beslutning/aksjon: Skal det programmeres jekketralle til å løfte AGV opp på løftebord?

03 feb. 2025

Ligger inne i utstyrslisten (Ralf Kristensen)

27 jan 2025 Ralf Kristensen

Aksjon: Berit Haugan frist: 17 feb 2025

Spesifisering av utstyr

Beslutning/aksjon: Hva bør samlepakke for verktøy inneholde? Det bør sjekkes opp mot andre sykehus som har samme funksjon.

27 jan 2025 Ralf Kristensen

Aksjon: Trine Ertzeid

VVS

Beslutning/aksjon: Er det behov for utslagsvask?

03 feb. 2025

Ikke et behov (Ralf Kristensen)

<p>026</p> <p><input type="checkbox"/></p>	<p>50.13.062 Oppstillingsplass, kildesortering</p> <p>Avfallsbeholdere til flere fraksjoner bør oppdateres i utstyrslisten, både i antall og størrelse. Det bør gjøres en sjekk mot prosjektene NSA og NSD. Arbeidsbenk på ca. 220 cm må inn i rommet.</p> <p><u>03 feb 2025 Ralf Kristensen</u> Aksjon: Ralf Kristensen frist: 17 feb 2025 Utstyrslisten Beslutning/aksjon: Det bør hentes erfaringer fra andre sykehus for utstyr til rommet. <u>05 feb. 2025</u> <i>Lagt ved utstyrslister for tilsvarende rom for NSA og NSD. Merk at for NSD så er det inkludert utstyr som er plassert i varegården. (Ralf Kristensen)</i></p> <p><u>27 jan 2025 Ralf Kristensen</u> Aksjon: Trine Ertzeid Funksjon Beslutning/aksjon: Er utstyret tilstrekkelig for å sikre funksjon og flyt i rommet? <u>03 feb. 2025</u> <i>Ja, med kommentarene i utstyrslisten. (Ralf Kristensen)</i></p> <p><u>27 jan 2025 Ralf Kristensen</u> Aksjon: Trine Ertzeid Spesifisering av utstyr Beslutning/aksjon: Skal det være sekketralle her? <u>03 feb. 2025</u> <i>Ja (Ralf Kristensen)</i></p>
<p>027</p> <p><input type="checkbox"/></p>	<p>50.13.063 Oppstillingsplass, retur</p> <p>Behov for litt kraftig hylle. Se ønsket mål i utstyrslisten.</p> <p><u>27 jan 2025 Ralf Kristensen</u> Aksjon: Trine Ertzeid Funksjon Beslutning/aksjon: Hvilket utstyr er nødvendig for å sikre funksjon i rommet? <u>03 feb. 2025</u> <i>Ja, men kommentar på utstyrslisten (Ralf Kristensen)</i></p>
<p>028</p> <p><input type="checkbox"/></p>	<p>50.13.064 Lager, frys</p> <p>Oppdatere beskrivelsen av rommet. Ikke biologisk materiale, men reagenser og kit. Det er behov for logging av temperatur på fryseboksen. Det kan vurderes om rommet kan slås sammen med kjølerom (50.13.065).</p> <p><u>27 jan 2025 Ralf Kristensen</u> Aksjon: Trine Ertzeid Funksjon Beslutning/aksjon: Er utstyret tilstrekkelig for å sikre funksjon og flyt i rommet? <u>03 feb. 2025</u> <i>Ja (Ralf Kristensen)</i></p> <p><u>27 jan 2025 Ralf Kristensen</u> Aksjon: Trine Ertzeid VVS krav Beslutning/aksjon: Hva er varmeavgivelse fryseboks? Er det behov for kjøleenhet? Er det spesielle temperaturkrav? <u>03 feb. 2025</u> <i>Se angivelse på utstyr (Ralf Kristensen)</i></p>

	<p><u>27 jan 2025 Ralf Kristensen</u> Aksjon: Trine Ertzeid Spesifisering av utstyr Beslutning/aksjon: Hvor mange liter skal fryseboks, laboratorium være? Størrelse? <u>03 feb. 2025</u> <i>Stor fryseboks. (Ralf Kristensen)</i></p> <p><u>27 jan 2025 Ralf Kristensen</u> Aksjon: Trine Ertzeid Spesifisering av utstyr Beslutning/aksjon: Andre krav til fryseboks, laboratorium? <u>03 feb. 2025</u> <i>Ikke aktuelt (Ralf Kristensen)</i></p>
<p>029 <input type="checkbox"/></p>	<p>50.13.065 Lager, kjøøl Temperatur overvåkning på rommet.</p> <p><u>27 jan 2025 Ralf Kristensen</u> Aksjon: Trine Ertzeid Funksjon Beslutning/aksjon: Er utstyret tilstrekkelig for å sikre funksjon og flyt i rommet? <u>03 feb. 2025</u> <i>Ja (Ralf Kristensen)</i></p> <p><u>27 jan 2025 Ralf Kristensen</u> Aksjon: Trine Ertzeid VVS krav Beslutning/aksjon: Er det behov for kjøleenhet? Er det noen temperaturkrav for rommet? Er det behov for kondensavløp? <u>03 feb. 2025</u> <i>Ivarettatt i romfunksjonsprogrammet. (Ralf Kristensen)</i></p>
<p>030 <input type="checkbox"/></p>	<p>50.13.066 Lager, kjemikalier Rommet ble ikke behandlet i møtet.</p> <p><u>03 feb 2025 Ralf Kristensen</u> Aksjon: Trine Ertzeid frist: 10 feb 2025 Rom til kjemikalie avfall Beslutning/aksjon: Kan fraksjonene for biologisk materiale på formalin og dagens kjemikaliekontainer inkluderes i ett rom? <u>10 feb. 2025</u> <i>Tilbakemelding fra OUS er at dette må oppbevares adskilt.</i> <i>(Trine Ertzeid)</i></p> <p><u>27 jan 2025 Ralf Kristensen</u> Aksjon: Trine Ertzeid frist: 10 feb 2025 Funksjon Beslutning/aksjon: Er utstyret tilstrekkelig for å sikre funksjon og flyt i rommet? <u>10 feb. 2025</u> <i>Se vedlegg: 50.13.066 Lager, kjemikalier utstyrsliste oppdatert (Trine Ertzeid)</i></p> <p><u>27 jan 2025 Ralf Kristensen</u> Aksjon: Trine Ertzeid frist: 10 feb 2025 Funksjon Beslutning/aksjon: Kan rommet ivareta kjemikalieavfall fra dagens kjemikaliekontainer og rom for kjemikalieavfall, eller må fraksjonene være adskilt i 2 forskjellige rom? <u>10 feb. 2025</u> <i>Tilbakemelding fra OUS er at det er tilstrekkelig med ett rom inkludert brannfarlig avfall, men patologisk avfall må lagres et annet sted).</i> <i>(Trine Ertzeid)</i></p>

	<p><u>27 jan 2025 Ralf Kristensen</u> Aksjon: Trine Ertzeid frist: 24 feb 2025 EX krav Beslutning/aksjon: VVS-tekniske anlegg - er det behov for avlastningsflater fra rommet? <u>10 feb. 2025</u> <i>Tilbakemelding fra OUS er at det er behov for avlastningsflater i rommet siden det oppbevares brannfarlig væske i rommet. (Trine Ertzeid)</i></p> <p><u>27 jan 2025 Ralf Kristensen</u> Aksjon: Trine Ertzeid frist: 10 feb 2025 Krav til utstyr Beslutning/aksjon: Hva er kravet til Kjemikalieskap - Hovedartikkel. Er det Spesialavtrekk, EX til friluft? <u>10 feb. 2025</u> <i>OUS melder at det er behov for spesialavtrekk for kjemikalieskapet. (Trine Ertzeid)</i></p> <p><u>27 jan 2025 Ralf Kristensen</u> Aksjon: Trine Ertzeid frist: 10 feb 2025 Krav til utstyr Beslutning/aksjon: Hva er kravet til Kjemikalieskap, brannsikkert, 1200mm med tanke på Spesialavtrekk, EX til friluft? Avlastingssoner? <u>10 feb. 2025</u> <i>OUS melder at det er behov for EX til friluft, brannsikkert skap med sikker oppbevaring inntil 90 minutter og behov for spesialavtrekk. (Trine Ertzeid)</i></p> <p><u>27 jan 2025 Ralf Kristensen</u> Aksjon: Trine Ertzeid frist: 10 feb 2025 Spesifisering av utstyr Beslutning/aksjon: Hva slags type nøddusj er det behov for i rommet? <u>10 feb. 2025</u> <i>OUS melder at dette ligger på utsiden av rommet, og således ikke behov inne i selve rommet. (Trine Ertzeid)</i></p>
<p>031 <input type="checkbox"/></p>	<p>50.13.067 Lager, matavfall MVG ønsker et kjølerom. Fylles med avfallsbeholdere og en hylle til avfallssekker.</p> <p><u>27 jan 2025 Ralf Kristensen</u> Aksjon: Trine Ertzeid Funksjon Beslutning/aksjon: Er utstyret tilstrekkelig for å sikre funksjon og flyt i rommet? <u>03 feb. 2025</u> <i>Ja, men kommentarer i utstyrlisten (Ralf Kristensen)</i></p> <p><u>27 jan 2025 Ralf Kristensen</u> Aksjon: Trine Ertzeid VVS krav Beslutning/aksjon: Spesielle krav til temperatur? Spesielle krav til kjøleenhet? Spesielle krav til avløp m. silkurv renne/sluk? Spesielle krav til Vann sitrommel, høytrykksspyler? <u>03 feb. 2025</u> <i>Gjøres om til et kjølerom. (Ralf Kristensen)</i></p>
<p>032 <input type="checkbox"/></p>	<p>50.13.068 Varemottak, sampakking</p> <p><u>27 jan 2025 Ralf Kristensen</u> Aksjon: Trine Ertzeid Funksjon Beslutning/aksjon: Er utstyret tilstrekkelig for å sikre funksjon og flyt i rommet? <u>03 feb. 2025</u> <i>Ja (Ralf Kristensen)</i></p>

	<p><u>27 jan 2025 Ralf Kristensen</u> Aksjon: Trine Ertzeid VVS krav Beslutning/aksjon: Er det spesielle krav til Kjemikalieskap, brannsikert, 1200mm med tanke på Spesialavtrekk, EX, til friluft? Er det spesielle krav til Kjemikalieskap, brannsikert, 1200mm med tanke på avlastingssoner? Er det spesielle behov for avtrekk på Arbeidsbenk på bein eller knekter d=600 b=1600? <u>03 feb. 2025</u> <i>Kjemikalieskap kan utgå. (Ralf Kristensen)</i></p>
<p>033 <input type="checkbox"/></p>	<p>50.13.069 Varemottak, avlastning Innspill til oppdatert utstyrsliste må fordeles på andre rom. Innspillene er en samling av utstyr som må være i området. PO/PG foreslår innplassering til neste møte.</p> <p><u>27 jan 2025 Ralf Kristensen</u> Aksjon: Trine Ertzeid Funksjon Beslutning/aksjon: Hvilket utstyr er nødvendig for å sikre funksjon i rommet? <u>03 feb. 2025</u> <i>Se oppdatert utstyrsliste. Det er samlet opp på dette rommet. (Ralf Kristensen)</i></p>
<p>034 <input type="checkbox"/></p>	<p>50.13.078 Renhold, mat Rommet kan utgå i bygg A1. Funksjonen ivaretas av rom 50.13.047.</p> <p><u>27 jan 2025 Ralf Kristensen</u> Aksjon: Trine Ertzeid Funksjon Beslutning/aksjon: Er utstyret tilstrekkelig for å sikre funksjon og flyt i rommet? <u>03 feb. 2025</u> <i>Ikke aktuelt, se kommentaren over. (Ralf Kristensen)</i></p> <p><u>27 jan 2025 Ralf Kristensen</u> Aksjon: Trine Ertzeid Spesifisering av utstyr Beslutning/aksjon: Noen krav til gulvaskemaskin? <u>03 feb. 2025</u> <i>Ikke aktuelt, se kommentar over. (Ralf Kristensen)</i></p> <p><u>27 jan 2025 Ralf Kristensen</u> Aksjon: Trine Ertzeid VVS krav Beslutning/aksjon: Er det behov for Vann kv/vv slangetrommel utstyr som skal tilkobles? Er det behov for avløp sluk/renne silkurv? Hvilken type Vask, utslag m/bøtterist, blandebatteri på vegg m/ekstra tappepunkt er det behov for i dette rommet? <u>03 feb. 2025</u> <i>Ikke aktuelt, se kommentaren over. (Ralf Kristensen)</i></p>
<p>035 <input type="checkbox"/></p>	<p>Eventuelt Ingen saker.</p>

Møte 2 pålp: 8.2.1 VDS - NIH				Fylles ut av DUS	
50.13.066 Lager, kjemikalier					
Tilbake til oversikten					
Avklaringer for bygg- og installasjonspåvirkende utstyr		Ansvar (RUT/RIV/RIE/ARK)		Innspill fra medvirkningsgruppen	
1	Er utstyret tilstrekkelig for å sikre funksjon og flyt i rommet?		PO	Se liste nedenfor. Kommentar: Rommet skal inneholde kjemikalier og farlig avfall, ikke terset, søl må ikke renne ut i tilstøtende arealer. Bør kunne holde innholdet i et fat (200 liter). Størrelse på dør: 100 cm bred. Plass for oppstilling for 3 paller.	
2	Kan rommet kvanta kjemikalieavfall fra dagens kjemikaliekontainer og rom for kjemikalieavfall, eller må fraksjonene være adskilt i 2 forskjellige rom?		PO	Ok med ett rom inkludert inkludert brannfarlig avfall (patologisk må lagres et annet sted)	
3	VVS-tekniske anlegg - er det behov for avlastingsflater fra rommet?		RIV	Ja, det er brannfarlig væske i rommet	
4	Hva er kravet til Kjemikalieskap - Hovedartikkel. Er det spesialavtrekk, Ex til friluft?		RIV	Ja, spesialavtrekk	
5	Hva er kravet til Kjemikalieskap, brannskikt, 1200mm med tanke på spesialavtrekk, Ex til friluft?		RIV	Ja, Ex til friluft, 90 minutter, spesialavtrekk	
6	Hva slags type nøddusj er det behov for i rommet?		RIV	Ligger på utsiden av rommet, ikke behov inne i rommet	
				Et anlegg må være Ex-sikkert	
Artikkelnr	Artikkel: Navn	Antall	Ansvar	Kommentar til antall og/eller type utstyr	Oppdatering RUT/PG
FAC.011	Kjemikalieskap - Hovedartikkel	2	RIV	Trenger 1 stk	
FAC.014.02	Kjemikalieskap, brannskikt, 1200mm	2	RIV	Trenger 1 stk	
SHB.001.01	Hyllesett, rustfri d=400 b=800 h=2100	1	ARK	Trenger 2 stk, syrefast	
UZB.013	Nøddusj veggmontert	1	RIV		
	Håndvask	1		Plasseres på utsiden av rommet	
	Jøkketrelle med integrert vekt (1,5 tonn)	1			
	Arbeidsbenk	1		For midlertidig arbeidsstasjon på utsiden av rommet (pc, printer). Trenger strøm	
	Trillebord	1		Størrelse: ca 100x60x80 (må kunne settes inn på rommet)	

Artikkel: Artikkelnr	Artikkel: Navn	Antall	Ansvar	Budsjettgruppe	Kommentar
HBZ.019:02	AGV vogn, avfall	1	RUT	GRU	
HBZ.019:03	AGV vogn, tøy	1	RUT	GRU	
HBZ.019:02	AGV vogn, avfall	1	RUT	GRU	
062.012	Avfallscontainer med komprimator til restavfall	1	RUT	GRU	Står plassert i utearealer
HBZ.024	Sekketralle	1	VeV	GRU	
091.007	Pakke, PC standard kontorløsning 1 skjerm	1	IKT	FIT	
HMZ.003	Plastpresse	1	RUT	GRU	
035.008:02	Sparkesykkel, med plattform	1	VeV	GRU	
HBZ.020	Gittervogn	1	RUT	GRU	Ønsker flatvogn med nedfellbare gittere., 2 stk med håntak
HBZ.019:08	AGV vogn, plattform for avfallscontainere	1	RUT	GRU	
062.013	Avfallscontainer med komprimator til myk plast og papp	1	RUT	GRU	1 container til smitteavfall og 1 container til møbler
HCZ.003	Container for farlig avfall og møbler	1	RUT	GRU	Plasseres i utearealer
HCZ.004	Container for smitteavfall, stor str	1	RUT	GRU	Plasseres i utearealer
HBZ.025	EE-bur for el-avfall	1	VeV	GRU	1 stk plasseres inne og 1 stk plasseres i utearealer
GPZ.004:02	Kontorstol, enkel, uten armlener	2	IARK	INV	
HBZ.021	Bur for oppsamling av elektriske artikler	1	RUT	GRU	
GXZ.010:02	Hygienestasjon type 2	2	ARK	FIN	
NYZ.001:01	Håndvask, uten overløp	1	RIV - ARK	VVS	
GBA.002:01	Arbeidsbord, hev/ senk 600x1000	2	IARK	INV	
UOB.003	331 Brannskap innfelt i vegg, EI60	1	RIV		
NYZ.001:01	Håndvask, uten overløp	1	RIV - ARK	VVS	
091.007	Pakke, PC standard kontorløsning 1 skjerm	1	IKT	FIT	
062.013	Avfallscontainer med komprimator til myk plast og papp	1	RUT	GRU	1 container til smitteavfall og 1 container til møbler
062.012	Avfallscontainer med komprimator til restavfall	1	RUT	GRU	Står plassert i utearealer
HBZ.019:02	AGV vogn, avfall	1	RUT	GRU	
HBZ.020	Gittervogn	1	RUT	GRU	Ønsker flatvogn med nedfellbare gittere., 2 stk med håntak
HBZ.020	Gittervogn	1	RUT	GRU	Ønsker flatvogn med nedfellbare gittere., 2 stk med håntak
HBZ.020	Gittervogn	1	RUT	GRU	Ønsker flatvogn med nedfellbare gittere., 2 stk med håntak
HBZ.019:08	AGV vogn, plattform for avfallscontainere	1	RUT	GRU	
HCZ.003	Container for farlig avfall og møbler	1	RUT	GRU	Plasseres i utearealer
HBZ.025	EE-bur for el-avfall	1	VeV	GRU	1 stk plasseres inne og 1 stk plasseres i utearealer
HBZ.021	Bur for oppsamling av elektriske artikler	1	RUT	GRU	

Utstyr kildesortering NSA.xlsx (026 - 50.13.062 Oppstillingsplass, kildesortering)

<i>Artikkel: Artikkelnr</i>	<i>Artikkel: Navn</i>	<i>Antall</i>	<i>Ansvar</i>	<i>Budsjettgruppe</i>
062.025	Bur for oppsamling av elektriske artikler	2	HF	GRU
HCZ.001.06	AGV vogn, gittervogn (tøy, forbruksvarer, avfall)	7	RUT	GRU
062.021	Sekketralle	1	HF	GRU
ODZ.010	Pakke, PC, vegghengt	1	IKT	FIT

Utstyr verksted Drammen.xlsx (025 - 50.13.058 Verksted, AGV)

<i>Artikkel: Artikkelnr</i>	<i>Artikkel: Navn</i>	<i>Antall</i>	<i>Budsjettgruppe</i>	<i>Status</i>
072.025	Verktøytavle	1	GRU	
GSZ.002	Verktøyenskap, B1000 Dy500 H1900	1	INV	
072.022	Samlepakke for verktøy	1	GRU	
091.007	Pakke, PC standard kontorløsning 1 skjerm	1	FIT	4 tilleggsartikler
HVZ.002:01	Løftebord, ca 2000 kg	1	GRU	
GPZ.004:02	Kontorstol, enkel, uten armlener	1	INV	
GXZ.010:02	Hygienestasjon type 2	1	FIN	5 tilleggsartikler
NYZ.001:01	Håndvask, uten overløp	1	VVS	
GBA.002:11	Arbeidsbord, hev/senk 800x1600	1	INV	

Vare og distribusjonssentral - NRH

Klinikk	Navn	Rolle	Tilstede
OUS, OSS	Siv Mordal Romansich	Gruppeleder	X
OUS, KLM	Christin Thrane Pedersen	Fagperson	X
OUS, OSS	Harald Brekke	Fagperson	X
OUS, OSS	Thomas Magusson	Fagperson	X
OUS, OSS	Rolf Amund Stark	Fagperson	X
OUS, OSS	Knut Dyran	Fagperson	X
OUS, OSS	Vidar Arnesen	Fagperson	X
OUS, AKU	Fredrik Fällman	Fagperson	
OUS, OSS	Odd Rønningsveen	Hygienesykepleier	
OUS, TIK	Henriette Fossum	IKT-koordinator	X
OUS, OSS	Liv Inger Homleid-Helland	Verneombud	X
OUS, OSS	Tor Yngve Olsen	Verneombud	X
Sykehusapoteket	Linda Aasen	Farmasøyt	X
Sykehusapoteket	Shahla Nourshir	Verneombud SA	X
OUS, Stab utvikling	Trine Ertzeid	Fagkoordinator	X
OUS, Stab utvikling	Terje Hellerud Kluften	Fagkoordinator	X
HSØ PO	Espen Eilertsen	Fasilitator	X
HSØ PO	Ralf Kristensen	Referent	X
HSØ PO	Berit Haugan	Utstyrsrådgiver	X
HSØ PG	Tore Buvik	VVS rådgiver	X
HSØ PG	Stein Eriksen	VVS rådgiver	X
HSØ PG	Martine Ormåsen	Kjøkkenrådgiver	X
HSØ PG	Marte Loen	Arkitekt NRH	X
HSØ PG	Eva-Lotta Holby	Arkitekt NRH	X

Møte 2 pulje 3.2 - T - VDS - NRH

<i>Romfnr</i>	<i>Romnavn</i>	<i>Rombetegnelse</i>	<i>Ansvar</i>
13.14.017	Lager	isotoper	Særmøte
13.14.018	Avfall		IOL
50.13.040	Oppstillingsplass	agv	IOL
50.13.041	Lager	gass	EIE/IOL
50.13.042	Lager	kjøøl	IOL
50.13.043	Lager	gass	EIE/IOL
50.13.045	Kontor	1 person	IOL
50.13.046	Lager	brannfarlige stoffer	EIE/IOL
50.13.047	Lager	kjøøl, mat	IOL / KJK
50.13.048	Lasterampe	avfall	IOL
50.13.049	Lasterampe	gass	EIE/IOL
50.13.050	Lasterampe		IOL
50.13.051	Oppstillingsplass	avfall	IOL
50.13.052	Oppstillingsplass	rent tøy	IOL
50.13.053	Oppstillingsplass	urent tøy	IOL
50.13.055	Oppstillingsplass	vogner	IOL
50.13.056	Oppstillingsplass	urene vogner	IOL
50.13.057	Rengjøring	vogner	IOL
50.13.058	Verksted	AGV	EIE/IOL
50.13.062	Oppstillingsplass	kildesortering	IOL
50.13.063	Oppstillingsplass	retur	IOL
50.13.064	Lager	frys	IOL
50.13.065	Lager	kjøøl	IOL /KLM
50.13.066	Lager	kjemikalier	IOL / Arbeidsmiljø
50.13.067	Lager	matavfall	IOL / KJK
50.13.068	Varemottak	sampakking	IOL
50.13.069	Varemottak	avlastning	IOL
50.13.078	Renhold	mat	KJK ?

RFP felt	Verdi	Forslag til justering OUS	Beslutning PO
	13.14.017	Tilbake til oversikten	
Romfnr	13.14.017		
Romnavn	Lager		
Rombetegnelse	isotoper		
Prosjekt/Geografisk romnr			
Programmert areal	15		
RFP status	Unik		
Beskrivelse - Beskrivelse av aktiviteter og funksjoner	Lager for radioaktivt avfall. Skjerming av isotoper i egne beholdere i rommet.	Lager for radioaktivt avfall. Egnet for oppbevaring av aktuelle isotoper, dagens og fremtidige. Må tilfredsstillende krav til oppbevaring av J-131. Avfallet oppbevares ikke i egne beholdere. Oppbevaring av avfall fra pasienter over tid; bleier, sengetøy mv. Mellomlagring av blyklosser på pall på gulv for uttransport og henting av transportør. Løpende oppfylling.	
Beskrivelse - Personbelastning (underlag for møblering og areal) - Personer, normalt	0		
Beskrivelse - Personbelastning (underlag for møblering og areal) - Brukstid, normalt - (Flervalg)	0		
Beskrivelse - Personbelastning (underlag for møblering og areal) - Brukstid, normalt - til	24		
Beskrivelse - Personbelastning (underlag for møblering og areal) - Brukstid, normalt - d/u	7		
Beskrivelse - Personbelastning (underlag for møblering og areal) - Personer, maksimalt - Antall personer	0		
Beskrivelse - Personbelastning (underlag for møblering og areal) - Varig arbeidsplass - (Ja/Nei)	Nei		
Beskrivelse - Personbelastning (underlag for møblering og areal) - Varig arbeidsplass - (Tekst)			
Beskrivelse - Nærhet/sambruk - Nærhet/avstand til andre funksjoner		God flyt for uttransport av avfall som lagres i rommet	
Utforming/bygg - Vegger - Gjennomstikk/luke til andre rom - (Ja/Nei)	Nei		
Utforming/bygg - Vegger - Gjennomstikk/luke til andre rom - (Tekst)			
Utforming/bygg - Vegger - Skjerming mot innsyn - (Ja/Nei)	Nei		
Utforming/bygg - Vegger - Skjerming mot innsyn - (Tekst)			
Utforming/bygg - Generelt for rommet - Spesielle lydkrav, spesifiser			
Utforming/bygg - Generelt for rommet - Glassfelt i vegg til andre rom - (Ja/Nei)	Nei		
Utforming/bygg - Generelt for rommet - Glassfelt i vegg til andre rom - (Tekst)			
Vinduer og Dører - Dører - Spesielle krav til døråpning - (Ja/Nei)	Nei	Ja	
Vinduer og Dører - Dører - Spesielle krav til døråpning - (Flervalg)		Må ivareta krav til blyskjerming	
Vinduer og Dører - Dører - Glass i dør - (Ja/Nei)	Nei		
Vinduer og Dører - Dører - Glass i dør - (Tekst)			
Vinduer og Dører - Dører - Automatisk døråpner - (Ja/Nei)	Nei		
Vinduer og Dører - Dører - Automatisk døråpner - (Tekst)		Rommet må ha streng adgangskontroll	
Vinduer og Dører - Vinduer - Dagslys - (Ja/Nei)	Nei		
Vinduer og Dører - Vinduer - Dagslys - (Flervalg)			
Vinduer og Dører - Vinduer - Ikke vindu - (Ja/Nei)	Nei		
Vinduer og Dører - Vinduer - Ikke vindu - (Tekst)			
Vinduer og Dører - Vinduer - Blending - (Ja/Nei)	Nei		
Vinduer og Dører - Vinduer - Blending - (Flervalg)			
Elkraft - Belysning - Spesielle krav - (Ja/Nei)	Nei		
Elkraft - Belysning - Spesielle krav - (Tekst)			
IKT - Kommunikasjon og overvåking - Pasientsignalanlegg - (Ja/Nei)	Nei		
IKT - Kommunikasjon og overvåking - Pasientsignalanlegg - (Numerisk)	0		
IKT - Kommunikasjon og overvåking - Pasientsignalanlegg - (Flervalg)			
IKT - Lyd og bilde - Høytalende samtaleanlegg mellom rom - (Ja/Nei)	Nei		
IKT - Lyd og bilde - Høytalende samtaleanlegg mellom rom - (Tekst)			
IKT - Lyd og bilde - Teleslynge/hjelp for hørselshemmede - (Ja/Nei)	Nei		
IKT - Lyd og bilde - Teleslynge/hjelp for hørselshemmede - (Tekst)			
Automasjon og sikkerhet - Automasjon - Deteksjon, spesifiser - (Ja/Nei)	Nei		
Automasjon og sikkerhet - Automasjon - Deteksjon, spesifiser - (Tekst)			
Vann og sanitær - Vannforsyning utover sanitær - Tilkobling rensset vann - (Ja/Nei)	Nei		
Vann og sanitær - Vannforsyning utover sanitær - Tilkobling rensset vann - (Flervalg)			
Vann og sanitær - Avløp - Avløp i gulv - (Ja/Nei)	Nei		
Vann og sanitær - Avløp - Avløp i gulv - (Flervalg)			
Vann og sanitær - Sanitær - Håndvask - (Ja/Nei)	Nei		
Vann og sanitær - Sanitær - Håndvask - (Flervalg)			
Vann og sanitær - Sanitær - Øyedusj - (Ja/Nei)	Nei		
Vann og sanitær - Sanitær - Øyedusj - (Tekst)			
Vann og sanitær - Sanitær - Nøddusj - (Ja/Nei)	Nei		
Vann og sanitær - Sanitær - Nøddusj - (Tekst)			
Varme, ventilasjon og inneklima - Varme, kjøling, luftfuktighet - Spesiell romtemperatur - (Ja/Nei)	Nei		
Varme, ventilasjon og inneklima - Varme, kjøling, luftfuktighet - Spesiell romtemperatur - Min	0		
Varme, ventilasjon og inneklima - Varme, kjøling, luftfuktighet - Spesiell romtemperatur - Maks	0		
Varme, ventilasjon og inneklima - Varme, kjøling, luftfuktighet - Spesiell romtemperatur - (Tekst)			
Varme, ventilasjon og inneklima - Varme, kjøling, luftfuktighet - Luftfuktighet - (Ja/Nei)	Nei		
Varme, ventilasjon og inneklima - Varme, kjøling, luftfuktighet - Luftfuktighet - RH (%)	0		
Varme, ventilasjon og inneklima - Varme, kjøling, luftfuktighet - Luftfuktighet - Svingning	0		
Varme, ventilasjon og inneklima - Varme, kjøling, luftfuktighet - Luftfuktighet - (Tekst)			
Varme, ventilasjon og inneklima - Ventilasjon - Gj.snitt ant pers i rommet over 2 timer	0		
Varme, ventilasjon og inneklima - Ventilasjon - Spesielle krav til trykk - (Ja/Nei)	Nei		
Varme, ventilasjon og inneklima - Ventilasjon - Spesielle krav til trykk - (Flervalg)			
Gasser - Inn til rommet - Medisinsk luft, 400 kPa - (Numerisk)	0		
Gasser - Inn til rommet - Medisinsk luft, 400 kPa - (Tekst)			
Gasser - Inn til rommet - Instrumentluft, 800 kPa - (Numerisk)	0		
Gasser - Inn til rommet - Instrumentluft, 800 kPa - (Tekst)			
Gasser - Inn til rommet - Teknisk trykkluft - (Numerisk)	0		
Gasser - Inn til rommet - Teknisk trykkluft - (Tekst)			
Gasser - Inn til rommet - Oksygen - (Numerisk)	0		
Gasser - Inn til rommet - Oksygen - (Tekst)			
Gasser - Inn til rommet - Lystgass - (Numerisk)	0		
Gasser - Inn til rommet - Lystgass - (Tekst)			
Gasser - Inn til rommet - CO2 - (Numerisk)	0		
Gasser - Inn til rommet - CO2 - (Tekst)			
Gasser - Inn til rommet - Argon - (Numerisk)	0		
Gasser - Inn til rommet - Argon - (Tekst)			
Gasser - Inn til rommet - Nitrogen - (Numerisk)	0		
Gasser - Inn til rommet - Nitrogen - (Tekst)			
Gasser - Inn til rommet - Flytende nitrogen - (Numerisk)	0		
Gasser - Inn til rommet - Flytende nitrogen - (Tekst)			
Gasser - Inn til rommet - Propan - (Numerisk)	0		
Gasser - Inn til rommet - Propan - (Tekst)			
Gasser - Inn til rommet - Hydrogen - (Numerisk)	0		
Gasser - Inn til rommet - Hydrogen - (Tekst)			
Gasser - Inn til rommet - Andre gasser - (Numerisk)	0		
Gasser - Inn til rommet - Andre gasser - (Tekst)			
Gasser - Ut fra rommet - Gassutløp fra sug - (Numerisk)	0		
Gasser - Ut fra rommet - Gassutløp fra sug - (Tekst)			
HMS - Avfall - Spesialbehandling av avfall - (Ja/Nei)	Nei	Ja	
HMS - Avfall - Spesialbehandling av avfall - (Tekst)		Særskilt behandling av avfall som lagres i rommet	
HMS - Rengjøring - Spesielle rengjøringsmidler - (Ja/Nei)	Nei		
HMS - Rengjøring - Spesielle rengjøringsmidler - (Tekst)			
HMS - Rengjøring - Spesielle rengjøringsmetoder - (Ja/Nei)	Nei		
HMS - Rengjøring - Spesielle rengjøringsmetoder - (Tekst)			

RFP felt	Verdi	Forslag til justering OUS	Beslutning PO
	13.14.018	Tilbake til oversikten	
Romfnr	13.14.018		
Romnavn	Avfall		
Rombetegnelse			
Prosjektert/Geografisk romnr			
Programmert areal	150		
RFP status	Unik		
Beskrivelse - Beskrivelse av aktiviteter og funksjoner	Rom for avfall fra eksisterende sykehus. Avfallstraller fraktes fra eksisterende sykehus med AGV og tipper i avfallsnedkast til avfallsuget.	Avfall mottas i hhv 660 og 1000 liters beholdere. Utstyr og vendere sikres mot klemfare. Mottak og oppstilling av smitteavfall og oppstilling av tømte vogner	
Beskrivelse - Personbelastning (underlag for møblering og areal) - Personer, normalt	0	0	
Beskrivelse - Personbelastning (underlag for møblering og areal) - Bruktid, normalt - (Flervalg)	0		
Beskrivelse - Personbelastning (underlag for møblering og areal) - Bruktid, normalt - til	24		
Beskrivelse - Personbelastning (underlag for møblering og areal) - Bruktid, normalt - d/u	7		
Beskrivelse - Personbelastning (underlag for møblering og areal) - Personer, maksimalt - Antall personer	0		
Beskrivelse - Personbelastning (underlag for møblering og areal) - Varig arbeidsplass - (Ja/Nei)	Nei		
Beskrivelse - Personbelastning (underlag for møblering og areal) - Varig arbeidsplass - (Tekst)			
Beskrivelse - Nærhet/sambruk - Nærhet/avstand til andre funksjoner			
Utforming/bygg - Vegger - Gjennomstikk/luke til andre rom - (Ja/Nei)	Nei		
Utforming/bygg - Vegger - Gjennomstikk/luke til andre rom - (Tekst)			
Utforming/bygg - Vegger - Skjerming mot innsyn - (Ja/Nei)	Nei		
Utforming/bygg - Vegger - Skjerming mot innsyn - (Tekst)			
Utforming/bygg - Generelt for rommet - Spesielle lydkrav, spesifiser			
Utforming/bygg - Generelt for rommet - Glassfelt i vegg til andre rom - (Ja/Nei)	Nei	Ja	
Utforming/bygg - Generelt for rommet - Glassfelt i vegg til andre rom - (Tekst)		Ønske om vindusflate mot 93.01.048, og vindu i yttervegg i rom 93.01.048	
Vinduer og Dører - Dører - Spesielle krav til døråpning - (Ja/Nei)	Ja		
Vinduer og Dører - Dører - Spesielle krav til døråpning - (Flervalg)		Rulleport	
Vinduer og Dører - Dører - Glass i dør - (Ja/Nei)	Nei		
Vinduer og Dører - Dører - Glass i dør - (Tekst)			
Vinduer og Dører - Dører - Automatisk døråpner - (Ja/Nei)	Nei	Ja	
Vinduer og Dører - Dører - Automatisk døråpner - (Tekst)		Sensor, slipper trykk/press	
Vinduer og Dører - Vinduer - Dagslys - (Ja/Nei)	Nei	Ja	
Vinduer og Dører - Vinduer - Dagslys - (Flervalg)		Se pkt nedenfor	
Vinduer og Dører - Vinduer - Ikke vindu - (Ja/Nei)	Nei	Ja	
Vinduer og Dører - Vinduer - Ikke vindu - (Tekst)		Ønske om vindu i fasade mot nordøst	
Vinduer og Dører - Vinduer - Blending - (Ja/Nei)	Nei		
Vinduer og Dører - Vinduer - Blending - (Flervalg)			
Elkraft - Belysning - Spesielle krav - (Ja/Nei)	Nei		
Elkraft - Belysning - Spesielle krav - (Tekst)			
IKT - Kommunikasjon og overvåking - Pasientsignalanlegg - (Ja/Nei)	Nei		
IKT - Kommunikasjon og overvåking - Pasientsignalanlegg - (Numerisk)	0		
IKT - Kommunikasjon og overvåking - Pasientsignalanlegg - (Flervalg)			
IKT - Lyd og bilde - Høytalende samtaleanlegg mellom rom - (Ja/Nei)	Nei		
IKT - Lyd og bilde - Høytalende samtaleanlegg mellom rom - (Tekst)			
IKT - Lyd og bilde - Teleslynge/hjelp for hørselshemmede - (Ja/Nei)	Nei		
IKT - Lyd og bilde - Teleslynge/hjelp for hørselshemmede - (Tekst)			
Automasjon og sikkerhet - Automasjon - Deteksjon, spesifiser - (Ja/Nei)	Nei		
Automasjon og sikkerhet - Automasjon - Deteksjon, spesifiser - (Tekst)			
Vann og sanitær - Vannforsyning utover sanitær - Tilkobling renset vann - (Ja/Nei)	Nei		
Vann og sanitær - Vannforsyning utover sanitær - Tilkobling renset vann - (Flervalg)			
Vann og sanitær - Avløp - Avløp i gulv - (Ja/Nei)	Ja		
Vann og sanitær - Avløp - Avløp i gulv - (Flervalg)			
Vann og sanitær - Sanitær - Håndvask - (Ja/Nei)	Nei	Ja	
Vann og sanitær - Sanitær - Håndvask - (Flervalg)		Er tegnet inn	
Vann og sanitær - Sanitær - Øyedusj - (Ja/Nei)	Nei	Ja	
Vann og sanitær - Sanitær - Øyedusj - (Tekst)		Med forbehold om at det ikke er annet sted i nærheten	
Vann og sanitær - Sanitær - Nøddusj - (Ja/Nei)	Nei		
Vann og sanitær - Sanitær - Nøddusj - (Tekst)			
Varme, ventilasjon og inneklime - Varme, kjøling, luftfuktighet - Spesiell romtemperatur - (Ja/Nei)	Nei		
Varme, ventilasjon og inneklime - Varme, kjøling, luftfuktighet - Spesiell romtemperatur - Min	0		
Varme, ventilasjon og inneklime - Varme, kjøling, luftfuktighet - Spesiell romtemperatur - Maks	0		
Varme, ventilasjon og inneklime - Varme, kjøling, luftfuktighet - Spesiell romtemperatur - (Tekst)			
Varme, ventilasjon og inneklime - Varme, kjøling, luftfuktighet - Luftfuktighet - (Ja/Nei)	Nei		
Varme, ventilasjon og inneklime - Varme, kjøling, luftfuktighet - Luftfuktighet - RH (%)	0		
Varme, ventilasjon og inneklime - Varme, kjøling, luftfuktighet - Luftfuktighet - Svingning	0		
Varme, ventilasjon og inneklime - Varme, kjøling, luftfuktighet - Luftfuktighet - (Tekst)			
Varme, ventilasjon og inneklime - Ventilasjon - Gj.snitt ant pers i rommet over 2 timer	0	2	
Varme, ventilasjon og inneklime - Ventilasjon - Spesielle krav til trykk - (Ja/Nei)	Nei		
Varme, ventilasjon og inneklime - Ventilasjon - Spesielle krav til trykk - (Flervalg)			
Gasser - Inn til rommet - Medisinsk luft, 400 kPa - (Numerisk)	0		
Gasser - Inn til rommet - Medisinsk luft, 400 kPa - (Tekst)			
Gasser - Inn til rommet - Instrumentluft, 800 kPa - (Numerisk)	0		
Gasser - Inn til rommet - Instrumentluft, 800 kPa - (Tekst)			
Gasser - Inn til rommet - Teknisk trykkluft - (Numerisk)	0		
Gasser - Inn til rommet - Teknisk trykkluft - (Tekst)			
Gasser - Inn til rommet - Oksygen - (Numerisk)	0		
Gasser - Inn til rommet - Oksygen - (Tekst)			
Gasser - Inn til rommet - Lystgass - (Numerisk)	0		
Gasser - Inn til rommet - Lystgass - (Tekst)			
Gasser - Inn til rommet - CO2 - (Numerisk)	0		
Gasser - Inn til rommet - CO2 - (Tekst)			
Gasser - Inn til rommet - Argon - (Numerisk)	0		
Gasser - Inn til rommet - Argon - (Tekst)			
Gasser - Inn til rommet - Nitrogen - (Numerisk)	0		
Gasser - Inn til rommet - Nitrogen - (Tekst)			
Gasser - Inn til rommet - Flytende nitrogen - (Numerisk)	0		
Gasser - Inn til rommet - Flytende nitrogen - (Tekst)			
Gasser - Inn til rommet - Propan - (Numerisk)	0		
Gasser - Inn til rommet - Propan - (Tekst)			
Gasser - Inn til rommet - Hydrogen - (Numerisk)	0		
Gasser - Inn til rommet - Hydrogen - (Tekst)			
Gasser - Inn til rommet - Andre gasser - (Numerisk)	0		
Gasser - Inn til rommet - Andre gasser - (Tekst)			
Gasser - Ut fra rommet - Gassutløp fra sug - (Numerisk)	0		
Gasser - Ut fra rommet - Gassutløp fra sug - (Tekst)			
HMS - Avfall - Spesialbehandling av avfall - (Ja/Nei)	Nei		
HMS - Avfall - Spesialbehandling av avfall - (Tekst)			
HMS - Rengjøring - Spesielle rengjøringsmidler - (Ja/Nei)	Nei		
HMS - Rengjøring - Spesielle rengjøringsmidler - (Tekst)			
HMS - Rengjøring - Spesielle rengjøringsmetoder - (Ja/Nei)	Nei		
HMS - Rengjøring - Spesielle rengjøringsmetoder - (Tekst)			

RFP felt	Verdi	Forslag til justering OUS	Beslutning PO
	50.13.040	Tilbake til oversikten	
Romfnr	50.13.040		
Romnavn	Oppstillingsplass		
Rombetegnelse	agv		
Prosjektert/Geografisk romnr			
Programmert areal	25		
RFP status	Unik		
Beskrivelse - Beskrivelse av aktiviteter og funksjoner	Oppstillingsplass for AGV		
Beskrivelse - Personbelastning (underlag for møblering og areal) - Personer, normalt	0		
Beskrivelse - Personbelastning (underlag for møblering og areal) - Brukstid, normalt - (Flervalg)	0		
Beskrivelse - Personbelastning (underlag for møblering og areal) - Brukstid, normalt - til	24		
Beskrivelse - Personbelastning (underlag for møblering og areal) - Brukstid, normalt - d/u	7		
Beskrivelse - Personbelastning (underlag for møblering og areal) - Personer, maksimalt - Antall personer	0		
Beskrivelse - Personbelastning (underlag for møblering og areal) - Varig arbeidsplass - (Ja/Nei)	Nei		
Beskrivelse - Personbelastning (underlag for møblering og areal) - Varig arbeidsplass - (Tekst)			
Beskrivelse - Nærhet/sambruk - Nærhet/avstand til andre funksjoner			
Utforming/bygg - Vegger - Gjennomstikk/luke til andre rom - (Ja/Nei)	Nei		
Utforming/bygg - Vegger - Gjennomstikk/luke til andre rom - (Tekst)			
Utforming/bygg - Vegger - Skjerming mot innsyn - (Ja/Nei)	Nei		
Utforming/bygg - Vegger - Skjerming mot innsyn - (Tekst)			
Utforming/bygg - Generelt for rommet - Spesielle lydkrav, spesifiser			
Utforming/bygg - Generelt for rommet - Glassfelt i vegg til andre rom - (Ja/Nei)	Nei		
Utforming/bygg - Generelt for rommet - Glassfelt i vegg til andre rom - (Tekst)			
Vinduer og Dører - Dører - Spesielle krav til døråpning - (Ja/Nei)	Nei		
Vinduer og Dører - Dører - Spesielle krav til døråpning - (Flervalg)			
Vinduer og Dører - Dører - Glass i dør - (Ja/Nei)	Nei		
Vinduer og Dører - Dører - Glass i dør - (Tekst)			
Vinduer og Dører - Dører - Automatisk døråpner - (Ja/Nei)	Nei		
Vinduer og Dører - Dører - Automatisk døråpner - (Tekst)			
Vinduer og Dører - Vinduer - Dagslys - (Ja/Nei)	Nei		
Vinduer og Dører - Vinduer - Dagslys - (Flervalg)			
Vinduer og Dører - Vinduer - Ikke vindu - (Ja/Nei)	Nei		
Vinduer og Dører - Vinduer - Ikke vindu - (Tekst)			
Vinduer og Dører - Vinduer - Blending - (Ja/Nei)	Nei		
Vinduer og Dører - Vinduer - Blending - (Flervalg)			
Elkraft - Belysning - Spesielle krav - (Ja/Nei)	Nei		
Elkraft - Belysning - Spesielle krav - (Tekst)			
IKT - Kommunikasjon og overvåking - Pasientsignalanlegg - (Ja/Nei)	Nei		
IKT - Kommunikasjon og overvåking - Pasientsignalanlegg - (Numerisk)	0		
IKT - Kommunikasjon og overvåking - Pasientsignalanlegg - (Flervalg)			
IKT - Lyd og bilde - Høytalende samtaleanlegg mellom rom - (Ja/Nei)	Nei		
IKT - Lyd og bilde - Høytalende samtaleanlegg mellom rom - (Tekst)			
IKT - Lyd og bilde - Teleslynge/hjelp for hørselshemmede - (Ja/Nei)	Nei		
IKT - Lyd og bilde - Teleslynge/hjelp for hørselshemmede - (Tekst)			
Automasjon og sikkerhet - Automasjon - Deteksjon, spesifiser - (Ja/Nei)	Nei		
Automasjon og sikkerhet - Automasjon - Deteksjon, spesifiser - (Tekst)			
Vann og sanitær - Vannforsyning utover sanitær - Tilkobling renset vann - (Ja/Nei)	Nei		
Vann og sanitær - Vannforsyning utover sanitær - Tilkobling renset vann - (Flervalg)			
Vann og sanitær - Avløp - Avløp i gulv - (Ja/Nei)	Nei		
Vann og sanitær - Avløp - Avløp i gulv - (Flervalg)			
Vann og sanitær - Sanitær - Håndvask - (Ja/Nei)	Nei		
Vann og sanitær - Sanitær - Håndvask - (Flervalg)			
Vann og sanitær - Sanitær - Øyedusj - (Ja/Nei)	Nei		
Vann og sanitær - Sanitær - Øyedusj - (Tekst)			
Vann og sanitær - Sanitær - Nøddusj - (Ja/Nei)	Nei		
Vann og sanitær - Sanitær - Nøddusj - (Tekst)			
Varme, ventilasjon og inneklima - Varme, kjøling, luftfuktighet - Spesiell romtemperatur - (Ja/Nei)	Nei		
Varme, ventilasjon og inneklima - Varme, kjøling, luftfuktighet - Spesiell romtemperatur - Min	0		
Varme, ventilasjon og inneklima - Varme, kjøling, luftfuktighet - Spesiell romtemperatur - Maks	0		
Varme, ventilasjon og inneklima - Varme, kjøling, luftfuktighet - Spesiell romtemperatur - (Tekst)			
Varme, ventilasjon og inneklima - Varme, kjøling, luftfuktighet - Luftfuktighet - (Ja/Nei)	Nei		
Varme, ventilasjon og inneklima - Varme, kjøling, luftfuktighet - Luftfuktighet - RH (%)	0		
Varme, ventilasjon og inneklima - Varme, kjøling, luftfuktighet - Luftfuktighet - Svingning	0		
Varme, ventilasjon og inneklima - Varme, kjøling, luftfuktighet - Luftfuktighet - (Tekst)			
Varme, ventilasjon og inneklima - Ventilasjon - Gj.snitt ant pers i rommet over 2 timer	0		
Varme, ventilasjon og inneklima - Ventilasjon - Spesielle krav til trykk - (Ja/Nei)	Nei		
Varme, ventilasjon og inneklima - Ventilasjon - Spesielle krav til trykk - (Flervalg)			
Gasser - Inn til rommet - Medisinsk luft, 400 kPa - (Numerisk)	0		
Gasser - Inn til rommet - Medisinsk luft, 400 kPa - (Tekst)			
Gasser - Inn til rommet - Instrumentluft, 800 kPa - (Numerisk)	0		
Gasser - Inn til rommet - Instrumentluft, 800 kPa - (Tekst)			
Gasser - Inn til rommet - Teknisk trykkluft - (Numerisk)	0		
Gasser - Inn til rommet - Teknisk trykkluft - (Tekst)			
Gasser - Inn til rommet - Oksygen - (Numerisk)	0		
Gasser - Inn til rommet - Oksygen - (Tekst)			
Gasser - Inn til rommet - Lystgass - (Numerisk)	0		
Gasser - Inn til rommet - Lystgass - (Tekst)			
Gasser - Inn til rommet - CO2 - (Numerisk)	0		
Gasser - Inn til rommet - CO2 - (Tekst)			
Gasser - Inn til rommet - Argon - (Numerisk)	0		
Gasser - Inn til rommet - Argon - (Tekst)			
Gasser - Inn til rommet - Nitrogen - (Numerisk)	0		
Gasser - Inn til rommet - Nitrogen - (Tekst)			
Gasser - Inn til rommet - Flytende nitrogen - (Numerisk)	0		
Gasser - Inn til rommet - Flytende nitrogen - (Tekst)			
Gasser - Inn til rommet - Propan - (Numerisk)	0		
Gasser - Inn til rommet - Propan - (Tekst)			
Gasser - Inn til rommet - Hydrogen - (Numerisk)	0		
Gasser - Inn til rommet - Hydrogen - (Tekst)			
Gasser - Inn til rommet - Andre gasser - (Numerisk)	0		
Gasser - Inn til rommet - Andre gasser - (Tekst)			
Gasser - Ut fra rommet - Gassutløp fra sug - (Numerisk)	0		
Gasser - Ut fra rommet - Gassutløp fra sug - (Tekst)			
HMS - Avfall - Spesialbehandling av avfall - (Ja/Nei)	Nei		
HMS - Avfall - Spesialbehandling av avfall - (Tekst)			
HMS - Rengjøring - Spesielle rengjøringsmidler - (Ja/Nei)	Nei		
HMS - Rengjøring - Spesielle rengjøringsmidler - (Tekst)			
HMS - Rengjøring - Spesielle rengjøringsmetoder - (Ja/Nei)	Nei		
HMS - Rengjøring - Spesielle rengjøringsmetoder - (Tekst)			

RFP felt	Verdi	Forslag til justering OUS	Beslutning PO
	50.13.041	Tilbake til oversikten	
Romfnr	50.13.041		
Romnavn	Lager		
Rombetegnelse	gass		
Prosjekt/Geografisk romnr			
Programmert areal	30		
RFP status	Unik		
Beskrivelse - Beskrivelse av aktiviteter og funksjoner	Oppbevaring av gass som skal kunne forsyne funksjonsområder, som f eks. operasjon, sengeposter, poliklinikker og laboratorier. O2-kolber (legemiddel bør oppbevares i egen sone av rommet) Kolbene må sikres mot vegg i egnede oppheng. Flaskene må lagres slik at det er uhindret adkomst til dem. Fulle og tomme flasker skal holdes adskilt og området skal merkes for hhv. fulle og tomme flasker. Dette for at brannvesen og annet innsatspersonell har oversikt og kan utføre sin innsats på en sikker, rask og effektiv måte.	Viser til Særmøte Gass den 06.01.2025: m/Agenda: -Flyt flasker og flaskepakker -Flyt faste installasjoner I det møtet tok vi bl.a. opp at det var uhensiktsmessig å dele opp rom for Lager Gass i flere rom og i tillegg ha rom for brennbare gasser i tilknytning til Lager for gass. Vi ga bl.a. uttrykk for at det burde være et stort rom, da det i utgangspunktet er avsatt alt for lite areal til oppstilling og lagring av gassemballasje. (Beskjed om at det kan diskuteres i mvm 2) Hvis vi kommer til å ha noen brennbare gasser så er det et ytterst begrenset antall/mengde og da mest formålstjenlig at disse lagres i fx eget gitter-bur ute i frluft, fx ute på vare/gass-rampen. Brannfarlig vare har ingenting mellom full og tom gassemballasje å gjøre. NB! Tomme gassflasker skal behandles som at de er fulle. Sentralt Lager for gassemballasje, skal beregnes som et FIFO-Lager, med mulighet for fysisk å skille mellom tom og full gassemballasje. - Det vi skal ha i i rom for Lager Gass: Definisjoner: •Lagring korttid, for umiddelbar bruk eller for senere uttransport og tilknytning til forbrugsanlegg •Lagring langtid, beredskap, gasser med lang leveringstid og normal rotasjonsmengde •Tom del- mengde/antall for forventet uttransport av gassleverandør. Hele området for lager gass må ses på	
Beskrivelse - Personbelastning (underlag for møblering og areal) - Personer, normalt	0		
Beskrivelse - Personbelastning (underlag for møblering og areal) - Brukstil, normalt - (Flervalg)	0		
Beskrivelse - Personbelastning (underlag for møblering og areal) - Brukstil, normalt - til	24		
Beskrivelse - Personbelastning (underlag for møblering og areal) - Brukstil, normalt - d/u	7		
Beskrivelse - Personbelastning (underlag for møblering og areal) - Personer, maksimalt - Antall personer	0		
Beskrivelse - Personbelastning (underlag for møblering og areal) - Varig arbeidsplass - (Ja/Nei)	Nei		
Beskrivelse - Personbelastning (underlag for møblering og areal) - Varig arbeidsplass - (Tekst)			
Beskrivelse - Nærhet/sambruk - Nærhet/avstand til andre funksjoner	Bør ligge mot yttervegg pga. eksplosjonsrisiko	Ja trykkutjevning	
Utforming/bygg - Vegger - Gjennomstikk/luke til andre rom - (Ja/Nei)	Nei	Luke/åpning til det fri 3 promille av romvolum	
Utforming/bygg - Vegger - Gjennomstikk/luke til andre rom - (Tekst)			
Utforming/bygg - Vegger - Skjerming mot innsyn - (Ja/Nei)	Nei		
Utforming/bygg - Vegger - Skjerming mot innsyn - (Tekst)			
Utforming/bygg - Generelt for rommet - Spesielle lydkrav, spesifiser			
Utforming/bygg - Generelt for rommet - Glassfelt i vegg til andre rom - (Ja/Nei)	Nei		
Utforming/bygg - Generelt for rommet - Glassfelt i vegg til andre rom - (Tekst)			
Vinduer og Dører - Dører - Spesielle krav til døråpning - (Ja/Nei)	Nei	Ja, må avklares	
Vinduer og Dører - Dører - Spesielle krav til døråpning - (Flervalg)		Ja, må avklares	
Vinduer og Dører - Dører - Glass i dør - (Ja/Nei)	Nei		
Vinduer og Dører - Dører - Glass i dør - (Tekst)			
Vinduer og Dører - Dører - Automatisk døråpner - (Ja/Nei)	Nei	Ja, må avklares	
Vinduer og Dører - Dører - Automatisk døråpner - (Tekst)		Ja, må avklares	
Vinduer og Dører - Vinduer - Dagslys - (Ja/Nei)	Nei		
Vinduer og Dører - Vinduer - Dagslys - (Flervalg)			
Vinduer og Dører - Vinduer - Ikke vindu - (Ja/Nei)	Ja		
Vinduer og Dører - Vinduer - Ikke vindu - (Tekst)			
Vinduer og Dører - Vinduer - Blending - (Ja/Nei)	Nei		
Vinduer og Dører - Vinduer - Blending - (Flervalg)			
Elkraft - Belysning - Spesielle krav - (Ja/Nei)	Nei		
Elkraft - Belysning - Spesielle krav - (Tekst)			
IKT - Kommunikasjon og overvåking - Pasientsignalanlegg - (Ja/Nei)	Nei		
IKT - Kommunikasjon og overvåking - Pasientsignalanlegg - (Numerisk)	0		
IKT - Kommunikasjon og overvåking - Pasientsignalanlegg - (Flervalg)			
IKT - Lyd og bilde - Høytalende samtaleanlegg mellom rom - (Ja/Nei)	Nei		
IKT - Lyd og bilde - Høytalende samtaleanlegg mellom rom - (Tekst)			
IKT - Lyd og bilde - Teleslynge/hjelp for hørselshemmede - (Ja/Nei)	Nei		
IKT - Lyd og bilde - Teleslynge/hjelp for hørselshemmede - (Tekst)			
Automasjon og sikkerhet - Automasjon - Deteksjon, spesifiser - (Ja/Nei)	Nei		
Automasjon og sikkerhet - Automasjon - Deteksjon, spesifiser - (Tekst)			
Vann og sanitær - Vannforsyning utover sanitær - Tilkobling rensset vann - (Ja/Nei)	Nei		
Vann og sanitær - Vannforsyning utover sanitær - Tilkobling rensset vann - (Flervalg)			
Vann og sanitær - Avløp - Avløp i gulv - (Ja/Nei)	Nei		
Vann og sanitær - Avløp - Avløp i gulv - (Flervalg)			
Vann og sanitær - Sanitær - Håndvask - (Ja/Nei)	Nei		
Vann og sanitær - Sanitær - Håndvask - (Flervalg)			
Vann og sanitær - Sanitær - Øyedusj - (Ja/Nei)	Nei		
Vann og sanitær - Sanitær - Øyedusj - (Tekst)			
Vann og sanitær - Sanitær - Nøddusj - (Ja/Nei)	Nei		
Vann og sanitær - Sanitær - Nøddusj - (Tekst)			
Varme, ventilasjon og innelima - Varme, kjøling, luftfuktighet - Spesiell romtemperatur - (Ja/Nei)	Nei	Ja	
Varme, ventilasjon og innelima - Varme, kjøling, luftfuktighet - Spesiell romtemperatur - Min	0	Min. +15 / Max. +30	
Varme, ventilasjon og innelima - Varme, kjøling, luftfuktighet - Spesiell romtemperatur - Maks	0		
Varme, ventilasjon og innelima - Varme, kjøling, luftfuktighet - Spesiell romtemperatur - (Tekst)			
Varme, ventilasjon og innelima - Varme, kjøling, luftfuktighet - Luftfuktighet - (Ja/Nei)	Nei		
Varme, ventilasjon og innelima - Varme, kjøling, luftfuktighet - Luftfuktighet - RH (%)	0		
Varme, ventilasjon og innelima - Varme, kjøling, luftfuktighet - Luftfuktighet - Svingning	0		
Varme, ventilasjon og innelima - Varme, kjøling, luftfuktighet - Luftfuktighet - (Tekst)			
Varme, ventilasjon og innelima - Ventilasjon - Gj.snitt ant pers i rommet over 2 timer	0		
Varme, ventilasjon og innelima - Ventilasjon - Spesielle krav til trykk - (Ja/Nei)	Nei		
Varme, ventilasjon og innelima - Ventilasjon - Spesielle krav til trykk - (Flervalg)			
Gasser - Inn til rommet - Medisinsk luft, 400 kPa - (Numerisk)	0	NB! SE OVERSIKT "Anskaffet gassprodukter 2024 for OUS, med oversikt for RH og US	
Gasser - Inn til rommet - Medisinsk luft, 400 kPa - (Tekst)		Behov for eget møte med gjennomgang	
Gasser - Inn til rommet - Instrumentluft, 800 kPa - (Numerisk)	0		
Gasser - Inn til rommet - Instrumentluft, 800 kPa - (Tekst)			
Gasser - Inn til rommet - Teknisk trykkluft - (Numerisk)	0		
Gasser - Inn til rommet - Teknisk trykkluft - (Tekst)			
Gasser - Inn til rommet - Oksygen - (Numerisk)	0		
Gasser - Inn til rommet - Oksygen - (Tekst)			
Gasser - Inn til rommet - Lystgass - (Numerisk)	0		
Gasser - Inn til rommet - Lystgass - (Tekst)			
Gasser - Inn til rommet - CO2 - (Numerisk)	0		
Gasser - Inn til rommet - CO2 - (Tekst)			
Gasser - Inn til rommet - Argon - (Numerisk)	0		
Gasser - Inn til rommet - Argon - (Tekst)			
Gasser - Inn til rommet - Nitrogen - (Numerisk)	0		
Gasser - Inn til rommet - Nitrogen - (Tekst)			
Gasser - Inn til rommet - Flytende nitrogen - (Numerisk)	0		
Gasser - Inn til rommet - Flytende nitrogen - (Tekst)			
Gasser - Inn til rommet - Propan - (Numerisk)	0		
Gasser - Inn til rommet - Propan - (Tekst)			
Gasser - Inn til rommet - Hydrogen - (Numerisk)	0		
Gasser - Inn til rommet - Hydrogen - (Tekst)			
Gasser - Inn til rommet - Andre gasser - (Numerisk)	0		
Gasser - Inn til rommet - Andre gasser - (Tekst)			
Gasser - Ut fra rommet - Gassutløp fra sug - (Numerisk)	0		
Gasser - Ut fra rommet - Gassutløp fra sug - (Tekst)			
HMS - Avfall - Spesialbehandling av avfall - (Ja/Nei)	Nei		
HMS - Avfall - Spesialbehandling av avfall - (Tekst)			
HMS - Rengjøring - Spesielle rengjøringsmidler - (Ja/Nei)	Nei		
HMS - Rengjøring - Spesielle rengjøringsmidler - (Tekst)			
HMS - Rengjøring - Spesielle rengjøringsmetoder - (Ja/Nei)	Nei		
HMS - Rengjøring - Spesielle rengjøringsmetoder - (Tekst)			

RFP felt	Verdi	Forslag til justering OUS	Beslutning PO
	50.13.042	Tilbake til oversikten	
Romfnr	50.13.042		
Romnavn	Lager		
Rombetegnelse	kjøp		
Prosjekt/Geografisk romnr			
Programmert areal	25		
RFP status	Unik		
Beskrivelse - Beskrivelse av aktiviteter og funksjoner	Kjølerom for mellomlagring av spesialavfall.		
Beskrivelse - Personbelastning (underlag for møblering og areal) - Personer, normalt	0		
Beskrivelse - Personbelastning (underlag for møblering og areal) - Brukstid, normalt - (Flervalg)	0		
Beskrivelse - Personbelastning (underlag for møblering og areal) - Brukstid, normalt - til	24		
Beskrivelse - Personbelastning (underlag for møblering og areal) - Brukstid, normalt - d/u	7		
Beskrivelse - Personbelastning (underlag for møblering og areal) - Personer, maksimalt - Antall personer	0		
Beskrivelse - Personbelastning (underlag for møblering og areal) - Varig arbeidsplass - (Ja/Nei)	Nei		
Beskrivelse - Personbelastning (underlag for møblering og areal) - Varig arbeidsplass - (Tekst)			
Beskrivelse - Nærhet/sambruk - Nærhet/avstand til andre funksjoner	Plassering i avfallssentralen.		
Utforming/bygg - Vegger - Gjennomstikk/luke til andre rom - (Ja/Nei)	Nei		
Utforming/bygg - Vegger - Gjennomstikk/luke til andre rom - (Tekst)			
Utforming/bygg - Vegger - Skjerming mot innsyn - (Ja/Nei)	Nei		
Utforming/bygg - Vegger - Skjerming mot innsyn - (Tekst)			
Utforming/bygg - Generelt for rommet - Spesielle lydkrav, spesifiser			
Utforming/bygg - Generelt for rommet - Glassfelt i vegg til andre rom - (Ja/Nei)	Nei		
Utforming/bygg - Generelt for rommet - Glassfelt i vegg til andre rom - (Tekst)			
Vinduer og Dører - Dører - Spesielle krav til døråpning - (Ja/Nei)	Ja		
Vinduer og Dører - Dører - Spesielle krav til døråpning - (Flervalg)	Inntransport av utstyr		
Vinduer og Dører - Dører - Glass i dør - (Ja/Nei)	Nei		
Vinduer og Dører - Dører - Glass i dør - (Tekst)			
Vinduer og Dører - Dører - Automatisk døråpner - (Ja/Nei)	Ja		
Vinduer og Dører - Dører - Automatisk døråpner - (Tekst)			
Vinduer og Dører - Vinduer - Dagslys - (Ja/Nei)	Nei		
Vinduer og Dører - Vinduer - Dagslys - (Flervalg)			
Vinduer og Dører - Vinduer - Ikke vindu - (Ja/Nei)	Nei		
Vinduer og Dører - Vinduer - Ikke vindu - (Tekst)			
Vinduer og Dører - Vinduer - Blending - (Ja/Nei)	Nei		
Vinduer og Dører - Vinduer - Blending - (Flervalg)			
Elkraft - Belysning - Spesielle krav - (Ja/Nei)	Nei		
Elkraft - Belysning - Spesielle krav - (Tekst)			
IKT - Kommunikasjon og overvåking - Pasientsignalanlegg - (Ja/Nei)	Nei		
IKT - Kommunikasjon og overvåking - Pasientsignalanlegg - (Numerisk)	0		
IKT - Kommunikasjon og overvåking - Pasientsignalanlegg - (Flervalg)			
IKT - Lyd og bilde - Høytalende samtaleanlegg mellom rom - (Ja/Nei)	Nei		
IKT - Lyd og bilde - Høytalende samtaleanlegg mellom rom - (Tekst)			
IKT - Lyd og bilde - Teleslynge/hjelp for hørselshemmede - (Ja/Nei)	Nei		
IKT - Lyd og bilde - Teleslynge/hjelp for hørselshemmede - (Tekst)			
Automasjon og sikkerhet - Automasjon - Deteksjon, spesifiser - (Ja/Nei)	Nei		
Automasjon og sikkerhet - Automasjon - Deteksjon, spesifiser - (Tekst)			
Vann og sanitær - Vannforsyning utover sanitær - Tilkobling renset vann - (Ja/Nei)	Nei		
Vann og sanitær - Vannforsyning utover sanitær - Tilkobling renset vann - (Flervalg)			
Vann og sanitær - Avløp - Avløp i gulv - (Ja/Nei)	Ja		
Vann og sanitær - Avløp - Avløp i gulv - (Flervalg)			
Vann og sanitær - Sanitær - Håndvask - (Ja/Nei)	Nei		
Vann og sanitær - Sanitær - Håndvask - (Flervalg)			
Vann og sanitær - Sanitær - Øyedusj - (Ja/Nei)	Nei		
Vann og sanitær - Sanitær - Øyedusj - (Tekst)			
Vann og sanitær - Sanitær - Nøddusj - (Ja/Nei)	Nei		
Vann og sanitær - Sanitær - Nøddusj - (Tekst)			
Varme, ventilasjon og inneklima - Varme, kjøling, luftfuktighet - Spesiell romtemperatur - (Ja/Nei)	Ja		
Varme, ventilasjon og inneklima - Varme, kjøling, luftfuktighet - Spesiell romtemperatur - Min	0		
Varme, ventilasjon og inneklima - Varme, kjøling, luftfuktighet - Spesiell romtemperatur - Maks	4		
Varme, ventilasjon og inneklima - Varme, kjøling, luftfuktighet - Spesiell romtemperatur - (Tekst)	Kjølerom		
Varme, ventilasjon og inneklima - Varme, kjøling, luftfuktighet - Luftfuktighet - (Ja/Nei)	Nei		
Varme, ventilasjon og inneklima - Varme, kjøling, luftfuktighet - Luftfuktighet - RH (%)	0		
Varme, ventilasjon og inneklima - Varme, kjøling, luftfuktighet - Luftfuktighet - Svingning	0		
Varme, ventilasjon og inneklima - Varme, kjøling, luftfuktighet - Luftfuktighet - (Tekst)			
Varme, ventilasjon og inneklima - Ventilasjon - Gj.snitt ant pers i rommet over 2 timer	0		
Varme, ventilasjon og inneklima - Ventilasjon - Spesielle krav til trykk - (Ja/Nei)	Nei		
Varme, ventilasjon og inneklima - Ventilasjon - Spesielle krav til trykk - (Flervalg)			
Gasser - Inn til rommet - Medisinsk luft, 400 kPa - (Numerisk)	0		
Gasser - Inn til rommet - Medisinsk luft, 400 kPa - (Tekst)			
Gasser - Inn til rommet - Instrumentluft, 800 kPa - (Numerisk)	0		
Gasser - Inn til rommet - Instrumentluft, 800 kPa - (Tekst)			
Gasser - Inn til rommet - Teknisk trykkluft - (Numerisk)	0		
Gasser - Inn til rommet - Teknisk trykkluft - (Tekst)			
Gasser - Inn til rommet - Oksygen - (Numerisk)	0		
Gasser - Inn til rommet - Oksygen - (Tekst)			
Gasser - Inn til rommet - Lystgass - (Numerisk)	0		
Gasser - Inn til rommet - Lystgass - (Tekst)			
Gasser - Inn til rommet - CO2 - (Numerisk)	0		
Gasser - Inn til rommet - CO2 - (Tekst)			
Gasser - Inn til rommet - Argon - (Numerisk)	0		
Gasser - Inn til rommet - Argon - (Tekst)			
Gasser - Inn til rommet - Nitrogen - (Numerisk)	0		
Gasser - Inn til rommet - Nitrogen - (Tekst)			
Gasser - Inn til rommet - Flytende nitrogen - (Numerisk)	0		
Gasser - Inn til rommet - Flytende nitrogen - (Tekst)			
Gasser - Inn til rommet - Propan - (Numerisk)	0		
Gasser - Inn til rommet - Propan - (Tekst)			
Gasser - Inn til rommet - Hydrogen - (Numerisk)	0		
Gasser - Inn til rommet - Hydrogen - (Tekst)			
Gasser - Inn til rommet - Andre gasser - (Numerisk)	0		
Gasser - Inn til rommet - Andre gasser - (Tekst)			
Gasser - Ut fra rommet - Gassutløp fra sug - (Numerisk)	0		
Gasser - Ut fra rommet - Gassutløp fra sug - (Tekst)			
HMS - Avfall - Spesialbehandling av avfall - (Ja/Nei)	Ja		
HMS - Avfall - Spesialbehandling av avfall - (Tekst)			
HMS - Rengjøring - Spesielle rengjøringsmidler - (Ja/Nei)	Nei		
HMS - Rengjøring - Spesielle rengjøringsmidler - (Tekst)			
HMS - Rengjøring - Spesielle rengjøringsmetoder - (Ja/Nei)	Nei		
HMS - Rengjøring - Spesielle rengjøringsmetoder - (Tekst)			

RFP felt	Verdi	Forslag til justering OUS	Beslutning PO
	50.13.043	Tilbake til oversikten	
Romfnr	50.13.043		
Romnavn	Lager		
Rombetegnelse	gass		
Prosjektert/Geografisk romnr			
Programmert areal	15		
RFP status	Unik		
Beskrivelse - Beskrivelse av aktiviteter og funksjoner	Oppbevaring av gass som skal kunne forsyne funksjonsområder, som f eks. operasjon, sengeposter, poliklinikker og laboratorier. O2-kolber(legemiddel bør oppbevares i egen sone av rommet) Kolbene må sikres mot vegg i egnede oppheng. Flaskene må lagres slik at det er uhindret adkomst til dem. Fulle og tomme flasker skal holdes adskilt og området skal merkes for hhv. fulle og tomme flasker. Dette for at brannvesen og annet innsatspersonell har oversikt og kan utføre sin innsats på en sikker, rask og effektiv måte.	Se rom 50.13.041 > Like kommentarer. Hele området må ses på.	
Beskrivelse - Personbelastning (underlag for møblering og areal) - Personer, normalt	0		
Beskrivelse - Personbelastning (underlag for møblering og areal) - Brukstil, normalt - (Flervalg)	0		
Beskrivelse - Personbelastning (underlag for møblering og areal) - Brukstil, normalt - til	24		
Beskrivelse - Personbelastning (underlag for møblering og areal) - Brukstil, normalt - d/u	7		
Beskrivelse - Personbelastning (underlag for møblering og areal) - Personer, maksimalt - Antall personer	0		
Beskrivelse - Personbelastning (underlag for møblering og areal) - Varig arbeidsplass - (Ja/Nei)	Nei		
Beskrivelse - Personbelastning (underlag for møblering og areal) - Varig arbeidsplass - (Tekst)			
Beskrivelse - Nærhet/sambruk - Nærhet/avstand til andre funksjoner	Bør ligge mot yttervegg pga. eksplosjonsrisiko		
Utforming/bygg - Vegger - Gjennomstikk/luke til andre rom - (Ja/Nei)	Nei		
Utforming/bygg - Vegger - Gjennomstikk/luke til andre rom - (Tekst)			
Utforming/bygg - Vegger - Skjerming mot innsyn - (Ja/Nei)	Nei		
Utforming/bygg - Vegger - Skjerming mot innsyn - (Tekst)			
Utforming/bygg - Generelt for rommet - Spesielle lydkrav, spesifiser			
Utforming/bygg - Generelt for rommet - Glassfelt i vegg til andre rom - (Ja/Nei)	Nei		
Utforming/bygg - Generelt for rommet - Glassfelt i vegg til andre rom - (Tekst)			
Vinduer og Dører - Dører - Spesielle krav til døråpning - (Ja/Nei)	Ja		
Vinduer og Dører - Dører - Spesielle krav til døråpning - (Flervalg)			
Vinduer og Dører - Dører - Glass i dør - (Ja/Nei)	Nei		
Vinduer og Dører - Dører - Glass i dør - (Tekst)			
Vinduer og Dører - Dører - Automatisk døråpner - (Ja/Nei)	Nei		
Vinduer og Dører - Dører - Automatisk døråpner - (Tekst)			
Vinduer og Dører - Vinduer - Dagslys - (Ja/Nei)	Nei		
Vinduer og Dører - Vinduer - Dagslys - (Flervalg)			
Vinduer og Dører - Vinduer - Ikke vindu - (Ja/Nei)	Ja		
Vinduer og Dører - Vinduer - Ikke vindu - (Tekst)			
Vinduer og Dører - Vinduer - Blending - (Ja/Nei)	Nei		
Vinduer og Dører - Vinduer - Blending - (Flervalg)			
Elkraft - Belysning - Spesielle krav - (Ja/Nei)	Nei		
Elkraft - Belysning - Spesielle krav - (Tekst)			
IKT - Kommunikasjon og overvåking - Pasientsignalanlegg - (Ja/Nei)	Nei		
IKT - Kommunikasjon og overvåking - Pasientsignalanlegg - (Numerisk)	0		
IKT - Kommunikasjon og overvåking - Pasientsignalanlegg - (Flervalg)			
IKT - Lyd og bilde - Høytalende samtaleanlegg mellom rom - (Ja/Nei)	Nei		
IKT - Lyd og bilde - Høytalende samtaleanlegg mellom rom - (Tekst)			
IKT - Lyd og bilde - Teleslynge/hjelp for hørselshemmede - (Ja/Nei)	Nei		
IKT - Lyd og bilde - Teleslynge/hjelp for hørselshemmede - (Tekst)			
Automasjon og sikkerhet - Automasjon - Deteksjon, spesifiser - (Ja/Nei)	Nei		
Automasjon og sikkerhet - Automasjon - Deteksjon, spesifiser - (Tekst)			
Vann og sanitær - Vannforsyning utover sanitær - Tilkobling renset vann - (Ja/Nei)	Nei		
Vann og sanitær - Vannforsyning utover sanitær - Tilkobling renset vann - (Flervalg)			
Vann og sanitær - Avløp - Avløp i gulv - (Ja/Nei)	Nei		
Vann og sanitær - Avløp - Avløp i gulv - (Flervalg)			
Vann og sanitær - Sanitær - Håndvask - (Ja/Nei)	Nei		
Vann og sanitær - Sanitær - Håndvask - (Flervalg)			
Vann og sanitær - Sanitær - Øyedusj - (Ja/Nei)	Nei		
Vann og sanitær - Sanitær - Øyedusj - (Tekst)			
Vann og sanitær - Sanitær - Nøddusj - (Ja/Nei)	Nei		
Vann og sanitær - Sanitær - Nøddusj - (Tekst)			
Varme, ventilasjon og inneklima - Varme, kjøling, luftfuktighet - Spesiell romtemperatur - (Ja/Nei)	Nei		
Varme, ventilasjon og inneklima - Varme, kjøling, luftfuktighet - Spesiell romtemperatur - Min	0		
Varme, ventilasjon og inneklima - Varme, kjøling, luftfuktighet - Spesiell romtemperatur - Maks	0		
Varme, ventilasjon og inneklima - Varme, kjøling, luftfuktighet - Spesiell romtemperatur - (Tekst)			
Varme, ventilasjon og inneklima - Varme, kjøling, luftfuktighet - Luftfuktighet - (Ja/Nei)	Nei		
Varme, ventilasjon og inneklima - Varme, kjøling, luftfuktighet - Luftfuktighet - RH (%)	0		
Varme, ventilasjon og inneklima - Varme, kjøling, luftfuktighet - Luftfuktighet - Svingning	0		
Varme, ventilasjon og inneklima - Varme, kjøling, luftfuktighet - Luftfuktighet - (Tekst)			
Varme, ventilasjon og inneklima - Ventilasjon - Gj.snitt ant pers i rommet over 2 timer	0		
Varme, ventilasjon og inneklima - Ventilasjon - Spesielle krav til trykk - (Ja/Nei)	Nei		
Varme, ventilasjon og inneklima - Ventilasjon - Spesielle krav til trykk - (Flervalg)			
Gasser - Inn til rommet - Medisinsk luft, 400 kPa - (Numerisk)	0		
Gasser - Inn til rommet - Medisinsk luft, 400 kPa - (Tekst)			
Gasser - Inn til rommet - Instrumentluft, 800 kPa - (Numerisk)	0		
Gasser - Inn til rommet - Instrumentluft, 800 kPa - (Tekst)			
Gasser - Inn til rommet - Teknisk trykkluft - (Numerisk)	0		
Gasser - Inn til rommet - Teknisk trykkluft - (Tekst)			
Gasser - Inn til rommet - Oksygen - (Numerisk)	0		
Gasser - Inn til rommet - Oksygen - (Tekst)			
Gasser - Inn til rommet - Lystgass - (Numerisk)	0		
Gasser - Inn til rommet - Lystgass - (Tekst)			
Gasser - Inn til rommet - CO2 - (Numerisk)	0		
Gasser - Inn til rommet - CO2 - (Tekst)			
Gasser - Inn til rommet - Argon - (Numerisk)	0		
Gasser - Inn til rommet - Argon - (Tekst)			
Gasser - Inn til rommet - Nitrogen - (Numerisk)	0		
Gasser - Inn til rommet - Nitrogen - (Tekst)			
Gasser - Inn til rommet - Flytende nitrogen - (Numerisk)	0		
Gasser - Inn til rommet - Flytende nitrogen - (Tekst)			
Gasser - Inn til rommet - Propan - (Numerisk)	0		
Gasser - Inn til rommet - Propan - (Tekst)			
Gasser - Inn til rommet - Hydrogen - (Numerisk)	0		
Gasser - Inn til rommet - Hydrogen - (Tekst)			
Gasser - Inn til rommet - Andre gasser - (Numerisk)	0		
Gasser - Inn til rommet - Andre gasser - (Tekst)			
Gasser - Ut fra rommet - Gassutløp fra sug - (Numerisk)	0		
Gasser - Ut fra rommet - Gassutløp fra sug - (Tekst)			
HMS - Avfall - Spesialbehandling av avfall - (Ja/Nei)	Nei		
HMS - Avfall - Spesialbehandling av avfall - (Tekst)			
HMS - Rengjøring - Spesielle rengjøringsmidler - (Ja/Nei)	Nei		
HMS - Rengjøring - Spesielle rengjøringsmidler - (Tekst)			
HMS - Rengjøring - Spesielle rengjøringsmetoder - (Ja/Nei)	Nei		
HMS - Rengjøring - Spesielle rengjøringsmetoder - (Tekst)			

RFP felt	Verdi	Forslag til justering OUS	Beslutning PO
	50.13.045	Tilbake til oversikten	
Romfnr	50.13.045		
Romnavn	Kontor		
Rombetegnelse	1 person		
Prosjekttert/Geografisk romnr			
Programmert areal	9		
RFP status	Avledet fra SRF.077.00		
Beskrivelse - Beskrivelse av aktiviteter og funksjoner	Åpen arbeidsplass for 1 person i varemottaket. Må ivareta kopifunksjon, alle typer kontorarbeid.		
Beskrivelse - Personbelastning (underlag for møblering og areal) - Personer, normalt	1		
Beskrivelse - Personbelastning (underlag for møblering og areal) - Brukstid, normalt - (Flervalg)	7		
Beskrivelse - Personbelastning (underlag for møblering og areal) - Brukstid, normalt - til	21		
Beskrivelse - Personbelastning (underlag for møblering og areal) - Brukstid, normalt - d/u	5		
Beskrivelse - Personbelastning (underlag for møblering og areal) - Personer, maksimalt - Antall personer	2		
Beskrivelse - Personbelastning (underlag for møblering og areal) - Varig arbeidsplass - (Ja/Nei)	Nei		
Beskrivelse - Personbelastning (underlag for møblering og areal) - Varig arbeidsplass - (Tekst)			
Beskrivelse - Nærhet/sambruk - Nærhet/avstand til andre funksjoner			
Utforming/bygg - Vegger - Gjennomstikk/luke til andre rom - (Ja/Nei)	Nei		
Utforming/bygg - Vegger - Gjennomstikk/luke til andre rom - (Tekst)			
Utforming/bygg - Vegger - Skjerming mot innsyn - (Ja/Nei)	Nei		
Utforming/bygg - Vegger - Skjerming mot innsyn - (Tekst)			
Utforming/bygg - Generelt for rommet - Spesielle lydkrav, spesifiser			
Utforming/bygg - Generelt for rommet - Glassfelt i vegg til andre rom - (Ja/Nei)	Nei		
Utforming/bygg - Generelt for rommet - Glassfelt i vegg til andre rom - (Tekst)			
Vinduer og Dører - Dører - Spesielle krav til døråpning - (Ja/Nei)	Nei		
Vinduer og Dører - Dører - Spesielle krav til døråpning - (Flervalg)			
Vinduer og Dører - Dører - Glass i dør - (Ja/Nei)	Nei		
Vinduer og Dører - Dører - Glass i dør - (Tekst)			
Vinduer og Dører - Dører - Automatisk døråpner - (Ja/Nei)	Nei		
Vinduer og Dører - Dører - Automatisk døråpner - (Tekst)			
Vinduer og Dører - Vinduer - Dagslys - (Ja/Nei)	Nei	Ja	
Vinduer og Dører - Vinduer - Dagslys - (Flervalg)			
Vinduer og Dører - Vinduer - Ikke vindu - (Ja/Nei)	Nei		
Vinduer og Dører - Vinduer - Ikke vindu - (Tekst)			
Vinduer og Dører - Vinduer - Blending - (Ja/Nei)	Nei		
Vinduer og Dører - Vinduer - Blending - (Flervalg)			
Elkraft - Belysning - Spesielle krav - (Ja/Nei)	Nei		
Elkraft - Belysning - Spesielle krav - (Tekst)			
IKT - Kommunikasjon og overvåking - Pasientsignalanlegg - (Ja/Nei)	Nei		
IKT - Kommunikasjon og overvåking - Pasientsignalanlegg - (Numerisk)	0		
IKT - Kommunikasjon og overvåking - Pasientsignalanlegg - (Flervalg)			
IKT - Lyd og bilde - Høytalende samtaleanlegg mellom rom - (Ja/Nei)	Nei		
IKT - Lyd og bilde - Høytalende samtaleanlegg mellom rom - (Tekst)			
IKT - Lyd og bilde - Teleslynge/hjelp for hørselshemmede - (Ja/Nei)	Nei		
IKT - Lyd og bilde - Teleslynge/hjelp for hørselshemmede - (Tekst)			
Automasjon og sikkerhet - Automasjon - Deteksjon, spesifiser - (Ja/Nei)	Nei		
Automasjon og sikkerhet - Automasjon - Deteksjon, spesifiser - (Tekst)			
Vann og sanitær - Vannforsyning utover sanitær - Tilkobling rensset vann - (Ja/Nei)	Nei		
Vann og sanitær - Vannforsyning utover sanitær - Tilkobling rensset vann - (Flervalg)			
Vann og sanitær - Avløp - Avløp i gulv - (Ja/Nei)	Nei		
Vann og sanitær - Avløp - Avløp i gulv - (Flervalg)			
Vann og sanitær - Sanitær - Håndvask - (Ja/Nei)	Nei		
Vann og sanitær - Sanitær - Håndvask - (Flervalg)			
Vann og sanitær - Sanitær - Øyedusj - (Ja/Nei)	Nei		
Vann og sanitær - Sanitær - Øyedusj - (Tekst)			
Vann og sanitær - Sanitær - Nøddusj - (Ja/Nei)	Nei		
Vann og sanitær - Sanitær - Nøddusj - (Tekst)			
Varme, ventilasjon og inneklima - Varme, kjøling, luftfuktighet - Spesiell romtemperatur - (Ja/Nei)	Nei		
Varme, ventilasjon og inneklima - Varme, kjøling, luftfuktighet - Spesiell romtemperatur - Min	0		
Varme, ventilasjon og inneklima - Varme, kjøling, luftfuktighet - Spesiell romtemperatur - Maks	0		
Varme, ventilasjon og inneklima - Varme, kjøling, luftfuktighet - Spesiell romtemperatur - (Tekst)			
Varme, ventilasjon og inneklima - Varme, kjøling, luftfuktighet - Luftfuktighet - (Ja/Nei)	Nei		
Varme, ventilasjon og inneklima - Varme, kjøling, luftfuktighet - Luftfuktighet - RH (%)	0		
Varme, ventilasjon og inneklima - Varme, kjøling, luftfuktighet - Luftfuktighet - Svingning	0		
Varme, ventilasjon og inneklima - Varme, kjøling, luftfuktighet - Luftfuktighet - (Tekst)			
Varme, ventilasjon og inneklima - Ventilasjon - Gj.snitt ant pers i rommet over 2 timer	1		
Varme, ventilasjon og inneklima - Ventilasjon - Spesielle krav til trykk - (Ja/Nei)	Nei		
Varme, ventilasjon og inneklima - Ventilasjon - Spesielle krav til trykk - (Flervalg)			
Gasser - Inn til rommet - Medisinsk luft, 400 kPa - (Numerisk)	0		
Gasser - Inn til rommet - Medisinsk luft, 400 kPa - (Tekst)			
Gasser - Inn til rommet - Instrumentluft, 800 kPa - (Numerisk)	0		
Gasser - Inn til rommet - Instrumentluft, 800 kPa - (Tekst)			
Gasser - Inn til rommet - Teknisk trykkluft - (Numerisk)	0		
Gasser - Inn til rommet - Teknisk trykkluft - (Tekst)			
Gasser - Inn til rommet - Oksygen - (Numerisk)	0		
Gasser - Inn til rommet - Oksygen - (Tekst)			
Gasser - Inn til rommet - Lystgass - (Numerisk)	0		
Gasser - Inn til rommet - Lystgass - (Tekst)			
Gasser - Inn til rommet - CO2 - (Numerisk)	0		
Gasser - Inn til rommet - CO2 - (Tekst)			
Gasser - Inn til rommet - Argon - (Numerisk)	0		
Gasser - Inn til rommet - Argon - (Tekst)			
Gasser - Inn til rommet - Nitrogen - (Numerisk)	0		
Gasser - Inn til rommet - Nitrogen - (Tekst)			
Gasser - Inn til rommet - Flytende nitrogen - (Numerisk)	0		
Gasser - Inn til rommet - Flytende nitrogen - (Tekst)			
Gasser - Inn til rommet - Propan - (Numerisk)	0		
Gasser - Inn til rommet - Propan - (Tekst)			
Gasser - Inn til rommet - Hydrogen - (Numerisk)	0		
Gasser - Inn til rommet - Hydrogen - (Tekst)			
Gasser - Inn til rommet - Andre gasser - (Numerisk)	0		
Gasser - Inn til rommet - Andre gasser - (Tekst)			
Gasser - Ut fra rommet - Gassutløp fra sug - (Numerisk)	0		
Gasser - Ut fra rommet - Gassutløp fra sug - (Tekst)			
HMS - Avfall - Spesialbehandling av avfall - (Ja/Nei)	Nei		
HMS - Avfall - Spesialbehandling av avfall - (Tekst)			
HMS - Rengjøring - Spesielle rengjøringsmidler - (Ja/Nei)	Nei		
HMS - Rengjøring - Spesielle rengjøringsmidler - (Tekst)			
HMS - Rengjøring - Spesielle rengjøringsmetoder - (Ja/Nei)	Nei		
HMS - Rengjøring - Spesielle rengjøringsmetoder - (Tekst)			

RFP felt	Verdi	Forslag til justering OUS	Beslutning PO
	50.13.046	Tilbake til oversikten	
Romfnr	50.13.046		
Romnavn	Lager		
Rombetegnelse	brannfarlige stoffer		
Prosjekttert/Geografisk romnr			
Programmert areal	7		
RFP status	Unik		
Beskrivelse - Beskrivelse av aktiviteter og funksjoner	Lager for oppbevaring av brannfarlige sprit for videre distribusjon til forbrukssteder.	Se rom 50.13.041 > Like kommentarer - Hele området må ses på	
Beskrivelse - Personbelastning (underlag for møblering og areal) - Personer, normalt	0		
Beskrivelse - Personbelastning (underlag for møblering og areal) - Bruktid, normalt - (Flervalg)	0		
Beskrivelse - Personbelastning (underlag for møblering og areal) - Bruktid, normalt - til	24		
Beskrivelse - Personbelastning (underlag for møblering og areal) - Bruktid, normalt - d/u	7		
Beskrivelse - Personbelastning (underlag for møblering og areal) - Personer, maksimalt - Antall personer	0		
Beskrivelse - Personbelastning (underlag for møblering og areal) - Varig arbeidsplass - (Ja/Nei)	Nei		
Beskrivelse - Personbelastning (underlag for møblering og areal) - Varig arbeidsplass - (Tekst)			
Beskrivelse - Nærhet/sambruk - Nærhet/avstand til andre funksjoner	Bør ligge mot yttervegg pga. eksplosjonsrisiko		
Utforming/bygg - Vegger - Gjennomstikk/luke til andre rom - (Ja/Nei)	Nei		
Utforming/bygg - Vegger - Gjennomstikk/luke til andre rom - (Tekst)			
Utforming/bygg - Vegger - Skjerming mot innsyn - (Ja/Nei)	Nei		
Utforming/bygg - Vegger - Skjerming mot innsyn - (Tekst)			
Utforming/bygg - Generelt for rommet - Spesielle lydkrav, spesifiser			
Utforming/bygg - Generelt for rommet - Glassfelt i vegg til andre rom - (Ja/Nei)	Nei		
Utforming/bygg - Generelt for rommet - Glassfelt i vegg til andre rom - (Tekst)			
Vinduer og Dører - Dører - Spesielle krav til døråpning - (Ja/Nei)	Nei		
Vinduer og Dører - Dører - Spesielle krav til døråpning - (Flervalg)			
Vinduer og Dører - Dører - Glass i dør - (Ja/Nei)	Nei		
Vinduer og Dører - Dører - Glass i dør - (Tekst)			
Vinduer og Dører - Dører - Automatisk døråpner - (Ja/Nei)	Nei		
Vinduer og Dører - Dører - Automatisk døråpner - (Tekst)		Lås med tilgangsstyring	
Vinduer og Dører - Vinduer - Dagslys - (Ja/Nei)	Nei		
Vinduer og Dører - Vinduer - Dagslys - (Flervalg)			
Vinduer og Dører - Vinduer - Ikke vindu - (Ja/Nei)	Nei		
Vinduer og Dører - Vinduer - Ikke vindu - (Tekst)			
Vinduer og Dører - Vinduer - Blending - (Ja/Nei)	Nei		
Vinduer og Dører - Vinduer - Blending - (Flervalg)			
Elkraft - Belysning - Spesielle krav - (Ja/Nei)	Nei		
Elkraft - Belysning - Spesielle krav - (Tekst)			
IKT - Kommunikasjon og overvåking - Pasientsignalanlegg - (Ja/Nei)	Nei		
IKT - Kommunikasjon og overvåking - Pasientsignalanlegg - (Numerisk)	0		
IKT - Kommunikasjon og overvåking - Pasientsignalanlegg - (Flervalg)			
IKT - Lyd og bilde - Høytalende samtaleanlegg mellom rom - (Ja/Nei)	Nei		
IKT - Lyd og bilde - Høytalende samtaleanlegg mellom rom - (Tekst)			
IKT - Lyd og bilde - Teleslynge/hjelp for hørselshemmede - (Ja/Nei)	Nei		
IKT - Lyd og bilde - Teleslynge/hjelp for hørselshemmede - (Tekst)			
Automasjon og sikkerhet - Automasjon - Deteksjon, spesifiser - (Ja/Nei)	Nei		
Automasjon og sikkerhet - Automasjon - Deteksjon, spesifiser - (Tekst)			
Vann og sanitær - Vannforsyning utover sanitær - Tilkobling rensset vann - (Ja/Nei)	Nei		
Vann og sanitær - Vannforsyning utover sanitær - Tilkobling rensset vann - (Flervalg)			
Vann og sanitær - Avløp - Avløp i gulv - (Ja/Nei)	Nei		
Vann og sanitær - Avløp - Avløp i gulv - (Flervalg)			
Vann og sanitær - Sanitær - Håndvask - (Ja/Nei)	Nei		
Vann og sanitær - Sanitær - Håndvask - (Flervalg)			
Vann og sanitær - Sanitær - Øyedusj - (Ja/Nei)	Nei		
Vann og sanitær - Sanitær - Øyedusj - (Tekst)			
Vann og sanitær - Sanitær - Nøddusj - (Ja/Nei)	Nei		
Vann og sanitær - Sanitær - Nøddusj - (Tekst)			
Varme, ventilasjon og inneklima - Varme, kjøling, luftfuktighet - Spesiell romtemperatur - (Ja/Nei)	Nei		
Varme, ventilasjon og inneklima - Varme, kjøling, luftfuktighet - Spesiell romtemperatur - Min	0		
Varme, ventilasjon og inneklima - Varme, kjøling, luftfuktighet - Spesiell romtemperatur - Maks	0		
Varme, ventilasjon og inneklima - Varme, kjøling, luftfuktighet - Spesiell romtemperatur - (Tekst)			
Varme, ventilasjon og inneklima - Varme, kjøling, luftfuktighet - Luftfuktighet - (Ja/Nei)	Nei		
Varme, ventilasjon og inneklima - Varme, kjøling, luftfuktighet - Luftfuktighet - RH (%)	0		
Varme, ventilasjon og inneklima - Varme, kjøling, luftfuktighet - Luftfuktighet - Svingning	0		
Varme, ventilasjon og inneklima - Varme, kjøling, luftfuktighet - Luftfuktighet - (Tekst)			
Varme, ventilasjon og inneklima - Ventilasjon - Gj.snitt ant pers i rommet over 2 timer	0		
Varme, ventilasjon og inneklima - Ventilasjon - Spesielle krav til trykk - (Ja/Nei)	Nei		
Varme, ventilasjon og inneklima - Ventilasjon - Spesielle krav til trykk - (Flervalg)			
Gasser - Inn til rommet - Medisinsk luft, 400 kPa - (Numerisk)	0		
Gasser - Inn til rommet - Medisinsk luft, 400 kPa - (Tekst)			
Gasser - Inn til rommet - Instrumentluft, 800 kPa - (Numerisk)	0		
Gasser - Inn til rommet - Instrumentluft, 800 kPa - (Tekst)			
Gasser - Inn til rommet - Teknisk trykkluft - (Numerisk)	0		
Gasser - Inn til rommet - Teknisk trykkluft - (Tekst)			
Gasser - Inn til rommet - Oksygen - (Numerisk)	0		
Gasser - Inn til rommet - Oksygen - (Tekst)			
Gasser - Inn til rommet - Lystgass - (Numerisk)	0		
Gasser - Inn til rommet - Lystgass - (Tekst)			
Gasser - Inn til rommet - CO2 - (Numerisk)	0		
Gasser - Inn til rommet - CO2 - (Tekst)			
Gasser - Inn til rommet - Argon - (Numerisk)	0		
Gasser - Inn til rommet - Argon - (Tekst)			
Gasser - Inn til rommet - Nitrogen - (Numerisk)	0		
Gasser - Inn til rommet - Nitrogen - (Tekst)			
Gasser - Inn til rommet - Flytende nitrogen - (Numerisk)	0		
Gasser - Inn til rommet - Flytende nitrogen - (Tekst)			
Gasser - Inn til rommet - Propan - (Numerisk)	0		
Gasser - Inn til rommet - Propan - (Tekst)			
Gasser - Inn til rommet - Hydrogen - (Numerisk)	0		
Gasser - Inn til rommet - Hydrogen - (Tekst)			
Gasser - Inn til rommet - Andre gasser - (Numerisk)	0		
Gasser - Inn til rommet - Andre gasser - (Tekst)			
Gasser - Ut fra rommet - Gassutløp fra sug - (Numerisk)	0		
Gasser - Ut fra rommet - Gassutløp fra sug - (Tekst)			
HMS - Avfall - Spesialbehandling av avfall - (Ja/Nei)	Nei		
HMS - Avfall - Spesialbehandling av avfall - (Tekst)			
HMS - Rengjøring - Spesielle rengjøringsmidler - (Ja/Nei)	Nei		
HMS - Rengjøring - Spesielle rengjøringsmidler - (Tekst)			
HMS - Rengjøring - Spesielle rengjøringsmetoder - (Ja/Nei)	Nei		
HMS - Rengjøring - Spesielle rengjøringsmetoder - (Tekst)			

RFP felt	Verdi	Forslag til justering OUS	Beslutning PO
	50.13.047	Tilbake til oversikten	
Romfnr	50.13.047		
Romnavn	Lager		
Rombetegnelse	kjøøl, mat		
Prosjektert/Geografisk romnr			
Programmert areal	70		
RFP status	Avledet fra SRMAL.087.22		
Beskrivelse - Beskrivelse av aktiviteter og funksjoner	Kjølerom/-garasje tilpasset for mellomlagring av ulike varegrupper Oppbevaring av - kjølevarer/matvarer for desentrale kjøkken - kjølevarer/matvarer for kantine, kafe, kiosk og matvogner Mellomlagring av ferdigpakkede vogner.	Ompakk for kantine- og kioskvirksomhet	
Beskrivelse - Personbelastning (underlag for møblering og areal) - Personer, normalt	2		
Beskrivelse - Personbelastning (underlag for møblering og areal) - Brukstil, normalt - (Flervalg)	0	2	
Beskrivelse - Personbelastning (underlag for møblering og areal) - Brukstil, normalt - til	24		
Beskrivelse - Personbelastning (underlag for møblering og areal) - Brukstil, normalt - d/u	7		
Beskrivelse - Personbelastning (underlag for møblering og areal) - Personer, maksimalt - Antall personer	4	2	
Beskrivelse - Personbelastning (underlag for møblering og areal) - Varig arbeidsplass - (Ja/Nei)	Nei		
Beskrivelse - Personbelastning (underlag for møblering og areal) - Varig arbeidsplass - (Tekst)			
Beskrivelse - Nærhet/sambruk - Nærhet/avstand til andre funksjoner	Varemottak		
Utforming/bygg - Vegger - Gjennomstikk/luke til andre rom - (Ja/Nei)	Nei		
Utforming/bygg - Vegger - Gjennomstikk/luke til andre rom - (Tekst)			
Utforming/bygg - Vegger - Skjerming mot innsyn - (Ja/Nei)	Nei		
Utforming/bygg - Vegger - Skjerming mot innsyn - (Tekst)			
Utforming/bygg - Generelt for rommet - Spesielle lydkrav, spesifiser			
Utforming/bygg - Generelt for rommet - Glassfelt i vegg til andre rom - (Ja/Nei)	Nei		
Utforming/bygg - Generelt for rommet - Glassfelt i vegg til andre rom - (Tekst)			
Vinduer og Dører - Dører - Spesielle krav til døråpning - (Ja/Nei)	Nei	Ja	
Vinduer og Dører - Dører - Spesielle krav til døråpning - (Flervalg)		Rulleport inn/ut	
Vinduer og Dører - Dører - Glass i dør - (Ja/Nei)	Nei		
Vinduer og Dører - Dører - Glass i dør - (Tekst)			
Vinduer og Dører - Dører - Automatisk døråpner - (Ja/Nei)	Nei	Ja	
Vinduer og Dører - Dører - Automatisk døråpner - (Tekst)		Sensor/snor/bryter	
Vinduer og Dører - Vinduer - Dagslys - (Ja/Nei)	Nei		
Vinduer og Dører - Vinduer - Dagslys - (Flervalg)			
Vinduer og Dører - Vinduer - Ikke vindu - (Ja/Nei)	Nei		
Vinduer og Dører - Vinduer - Ikke vindu - (Tekst)			
Vinduer og Dører - Vinduer - Blending - (Ja/Nei)	Nei		
Vinduer og Dører - Vinduer - Blending - (Flervalg)			
Elkraft - Belysning - Spesielle krav - (Ja/Nei)	Nei		
Elkraft - Belysning - Spesielle krav - (Tekst)			
IKT - Kommunikasjon og overvåking - Pasientsignalanlegg - (Ja/Nei)	Nei		
IKT - Kommunikasjon og overvåking - Pasientsignalanlegg - (Numerisk)	0		
IKT - Kommunikasjon og overvåking - Pasientsignalanlegg - (Flervalg)			
IKT - Lyd og bilde - Høytalende samtaleanlegg mellom rom - (Ja/Nei)	Nei		
IKT - Lyd og bilde - Høytalende samtaleanlegg mellom rom - (Tekst)			
IKT - Lyd og bilde - Teleslynge/hjelp for hørselshemmede - (Ja/Nei)	Nei		
IKT - Lyd og bilde - Teleslynge/hjelp for hørselshemmede - (Tekst)			
Automasjon og sikkerhet - Automasjon - Deteksjon, spesifiser - (Ja/Nei)	Nei		
Automasjon og sikkerhet - Automasjon - Deteksjon, spesifiser - (Tekst)			
Vann og sanitær - Vannforsyning utover sanitær - Tilkobling renset vann - (Ja/Nei)	Nei		
Vann og sanitær - Vannforsyning utover sanitær - Tilkobling renset vann - (Flervalg)			
Vann og sanitær - Avløp - Avløp i gulv - (Ja/Nei)	Ja		
Vann og sanitær - Avløp - Avløp i gulv - (Flervalg)	Slukrenne	Spylepunkt	
Vann og sanitær - Sanitær - Håndvask - (Ja/Nei)	Nei	Ja	
Vann og sanitær - Sanitær - Håndvask - (Flervalg)		Pga ompakk	
Vann og sanitær - Sanitær - Øyedusj - (Ja/Nei)	Nei		
Vann og sanitær - Sanitær - Øyedusj - (Tekst)			
Vann og sanitær - Sanitær - Nøddusj - (Ja/Nei)	Nei		
Vann og sanitær - Sanitær - Nøddusj - (Tekst)			
Varme, ventilasjon og inneklime - Varme, kjøling, luftfuktighet - Spesiell romtemperatur - (Ja/Nei)	Ja		
Varme, ventilasjon og inneklime - Varme, kjøling, luftfuktighet - Spesiell romtemperatur - Min	0		
Varme, ventilasjon og inneklime - Varme, kjøling, luftfuktighet - Spesiell romtemperatur - Maks	4		
Varme, ventilasjon og inneklime - Varme, kjøling, luftfuktighet - Spesiell romtemperatur - (Tekst)			
Varme, ventilasjon og inneklime - Varme, kjøling, luftfuktighet - Luftfuktighet - (Ja/Nei)	Nei		
Varme, ventilasjon og inneklime - Varme, kjøling, luftfuktighet - Luftfuktighet - RH (%)	0		
Varme, ventilasjon og inneklime - Varme, kjøling, luftfuktighet - Luftfuktighet - Svingning	0		
Varme, ventilasjon og inneklime - Varme, kjøling, luftfuktighet - Luftfuktighet - (Tekst)			
Varme, ventilasjon og inneklime - Ventilasjon - Gj.snitt ant pers i rommet over 2 timer	0		
Varme, ventilasjon og inneklime - Ventilasjon - Spesielle krav til trykk - (Ja/Nei)	Nei		
Varme, ventilasjon og inneklime - Ventilasjon - Spesielle krav til trykk - (Flervalg)			
Gasser - Inn til rommet - Medisinsk luft, 400 kPa - (Numerisk)	0		
Gasser - Inn til rommet - Medisinsk luft, 400 kPa - (Tekst)			
Gasser - Inn til rommet - Instrumentluft, 800 kPa - (Numerisk)	0		
Gasser - Inn til rommet - Instrumentluft, 800 kPa - (Tekst)			
Gasser - Inn til rommet - Teknisk trykkluft - (Numerisk)	0		
Gasser - Inn til rommet - Teknisk trykkluft - (Tekst)			
Gasser - Inn til rommet - Oksygen - (Numerisk)	0		
Gasser - Inn til rommet - Oksygen - (Tekst)			
Gasser - Inn til rommet - Lystgass - (Numerisk)	0		
Gasser - Inn til rommet - Lystgass - (Tekst)			
Gasser - Inn til rommet - CO2 - (Numerisk)	0		
Gasser - Inn til rommet - CO2 - (Tekst)			
Gasser - Inn til rommet - Argon - (Numerisk)	0		
Gasser - Inn til rommet - Argon - (Tekst)			
Gasser - Inn til rommet - Nitrogen - (Numerisk)	0		
Gasser - Inn til rommet - Nitrogen - (Tekst)			
Gasser - Inn til rommet - Flytende nitrogen - (Numerisk)	0		
Gasser - Inn til rommet - Flytende nitrogen - (Tekst)			
Gasser - Inn til rommet - Propan - (Numerisk)	0		
Gasser - Inn til rommet - Propan - (Tekst)			
Gasser - Inn til rommet - Hydrogen - (Numerisk)	0		
Gasser - Inn til rommet - Hydrogen - (Tekst)			
Gasser - Inn til rommet - Andre gasser - (Numerisk)	0		
Gasser - Inn til rommet - Andre gasser - (Tekst)			
Gasser - Ut fra rommet - Gassutløp fra sug - (Numerisk)	0		
Gasser - Ut fra rommet - Gassutløp fra sug - (Tekst)			
HMS - Avfall - Spesialbehandling av avfall - (Ja/Nei)	Nei		
HMS - Avfall - Spesialbehandling av avfall - (Tekst)			
HMS - Rengjøring - Spesielle rengjøringsmidler - (Ja/Nei)	Nei		
HMS - Rengjøring - Spesielle rengjøringsmidler - (Tekst)		Materialer i vegg og tak må være lett å holde rent	
HMS - Rengjøring - Spesielle rengjøringsmetoder - (Ja/Nei)	Nei		
HMS - Rengjøring - Spesielle rengjøringsmetoder - (Tekst)			

RFP felt	Verdi	Forslag til justering OUS	Beslutning PO
	50.13.048	Tilbake til oversikten	
Romfnr	50.13.048		
Romnavn	Lasterampe		
Rombetegnelse	avfall		
Prosjektert/Geografisk romnr			
Programmert areal	14		
RFP status	Unik		
Beskrivelse - Beskrivelse av aktiviteter og funksjoner	Høy trafikkbelastning med trafikk gjennom hele døgnet til og fra vare- og distribusjons-sentralen (VDS). Utforming av varemottak i henhold til «Bransjestandard for varelevering». Varerampe med løftebord (3,5T) for bl.a. leveranse. Avfallsrampe med trapp til varegård		
Beskrivelse - Personbelastning (underlag for møblering og areal) - Personer, normalt	0		
Beskrivelse - Personbelastning (underlag for møblering og areal) - Brukstid, normalt - (Flervalg)	0		
Beskrivelse - Personbelastning (underlag for møblering og areal) - Brukstid, normalt - til	24		
Beskrivelse - Personbelastning (underlag for møblering og areal) - Brukstid, normalt - d/u	7		
Beskrivelse - Personbelastning (underlag for møblering og areal) - Personer, maksimalt - Antall personer	0		
Beskrivelse - Personbelastning (underlag for møblering og areal) - Varig arbeidsplass - (Ja/Nei)	Nei		
Beskrivelse - Personbelastning (underlag for møblering og areal) - Varig arbeidsplass - (Tekst)			
Beskrivelse - Nærhet/sambruk - Nærhet/avstand til andre funksjoner			
Utforming/bygg - Vegger - Gjennomstikk/luke til andre rom - (Ja/Nei)	Nei		
Utforming/bygg - Vegger - Gjennomstikk/luke til andre rom - (Tekst)			
Utforming/bygg - Vegger - Skjerming mot innsyn - (Ja/Nei)	Nei		
Utforming/bygg - Vegger - Skjerming mot innsyn - (Tekst)			
Utforming/bygg - Generelt for rommet - Spesielle lydkrav, spesifiser			
Utforming/bygg - Generelt for rommet - Glassfelt i vegg til andre rom - (Ja/Nei)	Nei		
Utforming/bygg - Generelt for rommet - Glassfelt i vegg til andre rom - (Tekst)			
Vinduer og Dører - Dører - Spesielle krav til døråpning - (Ja/Nei)	Nei		
Vinduer og Dører - Dører - Spesielle krav til døråpning - (Flervalg)			
Vinduer og Dører - Dører - Glass i dør - (Ja/Nei)	Nei		
Vinduer og Dører - Dører - Glass i dør - (Tekst)			
Vinduer og Dører - Dører - Automatisk døråpner - (Ja/Nei)	Nei		
Vinduer og Dører - Dører - Automatisk døråpner - (Tekst)			
Vinduer og Dører - Vinduer - Dagslys - (Ja/Nei)	Nei		
Vinduer og Dører - Vinduer - Dagslys - (Flervalg)			
Vinduer og Dører - Vinduer - Ikke vindu - (Ja/Nei)	Nei		
Vinduer og Dører - Vinduer - Ikke vindu - (Tekst)			
Vinduer og Dører - Vinduer - Blending - (Ja/Nei)	Nei		
Vinduer og Dører - Vinduer - Blending - (Flervalg)			
Elkraft - Belysning - Spesielle krav - (Ja/Nei)	Nei		
Elkraft - Belysning - Spesielle krav - (Tekst)			
IKT - Kommunikasjon og overvåking - Pasientsignalanlegg - (Ja/Nei)	Nei		
IKT - Kommunikasjon og overvåking - Pasientsignalanlegg - (Numerisk)	0		
IKT - Kommunikasjon og overvåking - Pasientsignalanlegg - (Flervalg)			
IKT - Lyd og bilde - Høytalende samtaleanlegg mellom rom - (Ja/Nei)	Nei		
IKT - Lyd og bilde - Høytalende samtaleanlegg mellom rom - (Tekst)			
IKT - Lyd og bilde - Teleslynge/hjelp for hørselshemmede - (Ja/Nei)	Nei		
IKT - Lyd og bilde - Teleslynge/hjelp for hørselshemmede - (Tekst)			
Automasjon og sikkerhet - Automasjon - Deteksjon, spesifiser - (Ja/Nei)	Nei		
Automasjon og sikkerhet - Automasjon - Deteksjon, spesifiser - (Tekst)			
Vann og sanitær - Vannforsyning utover sanitær - Tilkobling renset vann - (Ja/Nei)	Nei		
Vann og sanitær - Vannforsyning utover sanitær - Tilkobling renset vann - (Flervalg)			
Vann og sanitær - Avløp - Avløp i gulv - (Ja/Nei)	Nei		
Vann og sanitær - Avløp - Avløp i gulv - (Flervalg)			
Vann og sanitær - Sanitær - Håndvask - (Ja/Nei)	Nei		
Vann og sanitær - Sanitær - Håndvask - (Flervalg)			
Vann og sanitær - Sanitær - Øyedusj - (Ja/Nei)	Nei		
Vann og sanitær - Sanitær - Øyedusj - (Tekst)			
Vann og sanitær - Sanitær - Nøddusj - (Ja/Nei)	Nei		
Vann og sanitær - Sanitær - Nøddusj - (Tekst)			
Varme, ventilasjon og inneklime - Varme, kjøling, luftfuktighet - Spesiell romtemperatur - (Ja/Nei)	Nei		
Varme, ventilasjon og inneklime - Varme, kjøling, luftfuktighet - Spesiell romtemperatur - Min	0		
Varme, ventilasjon og inneklime - Varme, kjøling, luftfuktighet - Spesiell romtemperatur - Maks	0		
Varme, ventilasjon og inneklime - Varme, kjøling, luftfuktighet - Spesiell romtemperatur - (Tekst)			
Varme, ventilasjon og inneklime - Varme, kjøling, luftfuktighet - Luftfuktighet - (Ja/Nei)	Nei		
Varme, ventilasjon og inneklime - Varme, kjøling, luftfuktighet - Luftfuktighet - RH (%)	0		
Varme, ventilasjon og inneklime - Varme, kjøling, luftfuktighet - Luftfuktighet - Svingning	0		
Varme, ventilasjon og inneklime - Varme, kjøling, luftfuktighet - Luftfuktighet - (Tekst)			
Varme, ventilasjon og inneklime - Ventilasjon - Gj.snitt ant pers i rommet over 2 timer	0		
Varme, ventilasjon og inneklime - Ventilasjon - Spesielle krav til trykk - (Ja/Nei)	Nei		
Varme, ventilasjon og inneklime - Ventilasjon - Spesielle krav til trykk - (Flervalg)			
Gasser - Inn til rommet - Medisinsk luft, 400 kPa - (Numerisk)	0		
Gasser - Inn til rommet - Medisinsk luft, 400 kPa - (Tekst)			
Gasser - Inn til rommet - Instrumentluft, 800 kPa - (Numerisk)	0		
Gasser - Inn til rommet - Instrumentluft, 800 kPa - (Tekst)			
Gasser - Inn til rommet - Teknisk trykkluft - (Numerisk)	0		
Gasser - Inn til rommet - Teknisk trykkluft - (Tekst)			
Gasser - Inn til rommet - Oksygen - (Numerisk)	0		
Gasser - Inn til rommet - Oksygen - (Tekst)			
Gasser - Inn til rommet - Lystgass - (Numerisk)	0		
Gasser - Inn til rommet - Lystgass - (Tekst)			
Gasser - Inn til rommet - CO2 - (Numerisk)	0		
Gasser - Inn til rommet - CO2 - (Tekst)			
Gasser - Inn til rommet - Argon - (Numerisk)	0		
Gasser - Inn til rommet - Argon - (Tekst)			
Gasser - Inn til rommet - Nitrogen - (Numerisk)	0		
Gasser - Inn til rommet - Nitrogen - (Tekst)			
Gasser - Inn til rommet - Flytende nitrogen - (Numerisk)	0		
Gasser - Inn til rommet - Flytende nitrogen - (Tekst)			
Gasser - Inn til rommet - Propan - (Numerisk)	0		
Gasser - Inn til rommet - Propan - (Tekst)			
Gasser - Inn til rommet - Hydrogen - (Numerisk)	0		
Gasser - Inn til rommet - Hydrogen - (Tekst)			
Gasser - Inn til rommet - Andre gasser - (Numerisk)	0		
Gasser - Inn til rommet - Andre gasser - (Tekst)			
Gasser - Ut fra rommet - Gassutløp fra sug - (Numerisk)	0		
Gasser - Ut fra rommet - Gassutløp fra sug - (Tekst)			
HMS - Avfall - Spesialbehandling av avfall - (Ja/Nei)	Nei		
HMS - Avfall - Spesialbehandling av avfall - (Tekst)			
HMS - Rengjøring - Spesielle rengjøringsmidler - (Ja/Nei)	Nei		
HMS - Rengjøring - Spesielle rengjøringsmidler - (Tekst)			
HMS - Rengjøring - Spesielle rengjøringsmetoder - (Ja/Nei)	Nei		
HMS - Rengjøring - Spesielle rengjøringsmetoder - (Tekst)			

RFP felt	Verdi	Forslag til justering OUS	Beslutning PO
	50.13.049	Tilbake til oversikten	
Romfnr	50.13.049		
Romnavn	Lasterampe		
Rombetegnelse	gass		
Prosjektert/Geografisk romnr			
Programmert areal	75		
RFP status	Unik		
Beskrivelse - Beskrivelse av aktiviteter og funksjoner	Høy trafikkbelastning med trafikk gjennom hele døgnet til og fra vare- og distribusjons-sentralen (VDS). Utforming av varemottak iht «Bransjestandard for varelevering Varerampe med løftebord (3,5T) for bl.a. leveranse av gassflasker Gassrampe med trapp til varegård	OK. Se også rom 50.13.041 > Like kommentarer. Se også tidligere oversendte presentasjoner fra OUS-EIE	
Beskrivelse - Personbelastning (underlag for møblering og areal) - Personer, normalt	0		
Beskrivelse - Personbelastning (underlag for møblering og areal) - Bruktid, normalt - (Flervalg)	0		
Beskrivelse - Personbelastning (underlag for møblering og areal) - Bruktid, normalt - til	24		
Beskrivelse - Personbelastning (underlag for møblering og areal) - Bruktid, normalt - d/u	7		
Beskrivelse - Personbelastning (underlag for møblering og areal) - Personer, maksimalt - Antall personer	0		
Beskrivelse - Personbelastning (underlag for møblering og areal) - Varig arbeidsplass - (Ja/Nei)	Nei		
Beskrivelse - Personbelastning (underlag for møblering og areal) - Varig arbeidsplass - (Tekst)			
Beskrivelse - Nærhet/sambruk - Nærhet/avstand til andre funksjoner			
Utforming/bygg - Vegger - Gjennomstikk/luke til andre rom - (Ja/Nei)	Nei		
Utforming/bygg - Vegger - Gjennomstikk/luke til andre rom - (Tekst)			
Utforming/bygg - Vegger - Skjerming mot innsyn - (Ja/Nei)	Nei		
Utforming/bygg - Vegger - Skjerming mot innsyn - (Tekst)			
Utforming/bygg - Generelt for rommet - Spesielle lydkrav, spesifiser			
Utforming/bygg - Generelt for rommet - Glassfelt i vegg til andre rom - (Ja/Nei)	Nei		
Utforming/bygg - Generelt for rommet - Glassfelt i vegg til andre rom - (Tekst)			
Vinduer og Dører - Dører - Spesielle krav til døråpning - (Ja/Nei)	Nei		
Vinduer og Dører - Dører - Spesielle krav til døråpning - (Flervalg)			
Vinduer og Dører - Dører - Glass i dør - (Ja/Nei)	Nei		
Vinduer og Dører - Dører - Glass i dør - (Tekst)			
Vinduer og Dører - Dører - Automatisk døråpner - (Ja/Nei)	Nei		
Vinduer og Dører - Dører - Automatisk døråpner - (Tekst)			
Vinduer og Dører - Vinduer - Dagslys - (Ja/Nei)	Nei		
Vinduer og Dører - Vinduer - Dagslys - (Flervalg)			
Vinduer og Dører - Vinduer - Ikke vindu - (Ja/Nei)	Nei		
Vinduer og Dører - Vinduer - Ikke vindu - (Tekst)			
Vinduer og Dører - Vinduer - Blending - (Ja/Nei)	Nei		
Vinduer og Dører - Vinduer - Blending - (Flervalg)			
Elkraft - Belysning - Spesielle krav - (Ja/Nei)	Nei		
Elkraft - Belysning - Spesielle krav - (Tekst)			
IKT - Kommunikasjon og overvåking - Pasientsignalanlegg - (Ja/Nei)	Nei		
IKT - Kommunikasjon og overvåking - Pasientsignalanlegg - (Numerisk)	0		
IKT - Kommunikasjon og overvåking - Pasientsignalanlegg - (Flervalg)			
IKT - Lyd og bilde - Høytalende samtaleanlegg mellom rom - (Ja/Nei)	Nei		
IKT - Lyd og bilde - Høytalende samtaleanlegg mellom rom - (Tekst)			
IKT - Lyd og bilde - Teleslynge/hjelp for hørselshemmede - (Ja/Nei)	Nei		
IKT - Lyd og bilde - Teleslynge/hjelp for hørselshemmede - (Tekst)			
Automasjon og sikkerhet - Automasjon - Deteksjon, spesifiser - (Ja/Nei)	Nei		
Automasjon og sikkerhet - Automasjon - Deteksjon, spesifiser - (Tekst)			
Vann og sanitær - Vannforsyning utover sanitær - Tilkobling renset vann - (Ja/Nei)	Nei		
Vann og sanitær - Vannforsyning utover sanitær - Tilkobling renset vann - (Flervalg)			
Vann og sanitær - Avløp - Avløp i gulv - (Ja/Nei)	Nei		
Vann og sanitær - Avløp - Avløp i gulv - (Flervalg)			
Vann og sanitær - Sanitær - Håndvask - (Ja/Nei)	Nei		
Vann og sanitær - Sanitær - Håndvask - (Flervalg)			
Vann og sanitær - Sanitær - Øyedusj - (Ja/Nei)	Nei		
Vann og sanitær - Sanitær - Øyedusj - (Tekst)			
Vann og sanitær - Sanitær - Nøddusj - (Ja/Nei)	Nei		
Vann og sanitær - Sanitær - Nøddusj - (Tekst)			
Varme, ventilasjon og inneklima - Varme, kjøling, luftfuktighet - Spesiell romtemperatur - (Ja/Nei)	Nei		
Varme, ventilasjon og inneklima - Varme, kjøling, luftfuktighet - Spesiell romtemperatur - Min	0		
Varme, ventilasjon og inneklima - Varme, kjøling, luftfuktighet - Spesiell romtemperatur - Maks	0		
Varme, ventilasjon og inneklima - Varme, kjøling, luftfuktighet - Spesiell romtemperatur - (Tekst)			
Varme, ventilasjon og inneklima - Varme, kjøling, luftfuktighet - Luftfuktighet - (Ja/Nei)	Nei		
Varme, ventilasjon og inneklima - Varme, kjøling, luftfuktighet - Luftfuktighet - RH (%)	0		
Varme, ventilasjon og inneklima - Varme, kjøling, luftfuktighet - Luftfuktighet - Svingning	0		
Varme, ventilasjon og inneklima - Varme, kjøling, luftfuktighet - Luftfuktighet - (Tekst)			
Varme, ventilasjon og inneklima - Ventilasjon - Gj.snitt ant pers i rommet over 2 timer	0		
Varme, ventilasjon og inneklima - Ventilasjon - Spesielle krav til trykk - (Ja/Nei)	Nei		
Varme, ventilasjon og inneklima - Ventilasjon - Spesielle krav til trykk - (Flervalg)			
Gasser - Inn til rommet - Medisinsk luft, 400 kPa - (Numerisk)	0		
Gasser - Inn til rommet - Medisinsk luft, 400 kPa - (Tekst)			
Gasser - Inn til rommet - Instrumentluft, 800 kPa - (Numerisk)	0		
Gasser - Inn til rommet - Instrumentluft, 800 kPa - (Tekst)			
Gasser - Inn til rommet - Teknisk trykkluft - (Numerisk)	0		
Gasser - Inn til rommet - Teknisk trykkluft - (Tekst)			
Gasser - Inn til rommet - Oksygen - (Numerisk)	0		
Gasser - Inn til rommet - Oksygen - (Tekst)			
Gasser - Inn til rommet - Lystgass - (Numerisk)	0		
Gasser - Inn til rommet - Lystgass - (Tekst)			
Gasser - Inn til rommet - CO2 - (Numerisk)	0		
Gasser - Inn til rommet - CO2 - (Tekst)			
Gasser - Inn til rommet - Argon - (Numerisk)	0		
Gasser - Inn til rommet - Argon - (Tekst)			
Gasser - Inn til rommet - Nitrogen - (Numerisk)	0		
Gasser - Inn til rommet - Nitrogen - (Tekst)			
Gasser - Inn til rommet - Flytende nitrogen - (Numerisk)	0		
Gasser - Inn til rommet - Flytende nitrogen - (Tekst)			
Gasser - Inn til rommet - Propan - (Numerisk)	0		
Gasser - Inn til rommet - Propan - (Tekst)			
Gasser - Inn til rommet - Hydrogen - (Numerisk)	0		
Gasser - Inn til rommet - Hydrogen - (Tekst)			
Gasser - Inn til rommet - Andre gasser - (Numerisk)	0		
Gasser - Inn til rommet - Andre gasser - (Tekst)			
Gasser - Ut fra rommet - Gassutløp fra sug - (Numerisk)	0		
Gasser - Ut fra rommet - Gassutløp fra sug - (Tekst)			
HMS - Avfall - Spesialbehandling av avfall - (Ja/Nei)	Nei		
HMS - Avfall - Spesialbehandling av avfall - (Tekst)			
HMS - Rengjøring - Spesielle rengjøringsmidler - (Ja/Nei)	Nei		
HMS - Rengjøring - Spesielle rengjøringsmidler - (Tekst)			
HMS - Rengjøring - Spesielle rengjøringsmetoder - (Ja/Nei)	Nei		
HMS - Rengjøring - Spesielle rengjøringsmetoder - (Tekst)			

RFP felt	Verdi	Forslag til justering OUS	Beslutning PO
	50.13.050	Tilbake til oversikten	
Romfnr	50.13.050		
Romnavn	Lasterampe		
Rombetegnelse			
Prosjektert/Geografisk romnr			
Programmert areal	17		
RFP status	Unik		
Beskrivelse - Beskrivelse av aktiviteter og funksjoner	Høy trafikkbelastning med trafikk gjennom hele døgnet til og fra vare- og distribusjons-sentralen (VDS). Utforming av varemottak i henhold til «Bransjestandard for varelevering». Varerampe med løftebord (3,5T) for bl.a. leveranse Rampe med trapp til varegård		
Beskrivelse - Personbelastning (underlag for møblering og areal) - Personer, normalt	0		
Beskrivelse - Personbelastning (underlag for møblering og areal) - Brukstid, normalt - (Flervalg)	0		
Beskrivelse - Personbelastning (underlag for møblering og areal) - Brukstid, normalt - til	24		
Beskrivelse - Personbelastning (underlag for møblering og areal) - Brukstid, normalt - d/u	7		
Beskrivelse - Personbelastning (underlag for møblering og areal) - Personer, maksimalt - Antall personer	0		
Beskrivelse - Personbelastning (underlag for møblering og areal) - Varig arbeidsplass - (Ja/Nei)	Nei		
Beskrivelse - Personbelastning (underlag for møblering og areal) - Varig arbeidsplass - (Tekst)			
Beskrivelse - Nærhet/sambruk - Nærhet/avstand til andre funksjoner			
Utforming/bygg - Vegger - Gjennomstikk/luke til andre rom - (Ja/Nei)	Nei		
Utforming/bygg - Vegger - Gjennomstikk/luke til andre rom - (Tekst)			
Utforming/bygg - Vegger - Skjerming mot innsyn - (Ja/Nei)	Nei		
Utforming/bygg - Vegger - Skjerming mot innsyn - (Tekst)			
Utforming/bygg - Generelt for rommet - Spesielle lydkrav, spesifiser			
Utforming/bygg - Generelt for rommet - Glassfelt i vegg til andre rom - (Ja/Nei)	Nei		
Utforming/bygg - Generelt for rommet - Glassfelt i vegg til andre rom - (Tekst)			
Vinduer og Dører - Dører - Spesielle krav til døråpning - (Ja/Nei)	Nei		
Vinduer og Dører - Dører - Spesielle krav til døråpning - (Flervalg)			
Vinduer og Dører - Dører - Glass i dør - (Ja/Nei)	Nei		
Vinduer og Dører - Dører - Glass i dør - (Tekst)			
Vinduer og Dører - Dører - Automatisk døråpner - (Ja/Nei)	Nei		
Vinduer og Dører - Dører - Automatisk døråpner - (Tekst)			
Vinduer og Dører - Vinduer - Dagslys - (Ja/Nei)	Nei		
Vinduer og Dører - Vinduer - Dagslys - (Flervalg)			
Vinduer og Dører - Vinduer - Ikke vindu - (Ja/Nei)	Nei		
Vinduer og Dører - Vinduer - Ikke vindu - (Tekst)			
Vinduer og Dører - Vinduer - Blending - (Ja/Nei)	Nei		
Vinduer og Dører - Vinduer - Blending - (Flervalg)			
Elkraft - Belysning - Spesielle krav - (Ja/Nei)	Nei		
Elkraft - Belysning - Spesielle krav - (Tekst)			
IKT - Kommunikasjon og overvåking - Pasientsignalanlegg - (Ja/Nei)	Nei		
IKT - Kommunikasjon og overvåking - Pasientsignalanlegg - (Numerisk)	0		
IKT - Kommunikasjon og overvåking - Pasientsignalanlegg - (Flervalg)			
IKT - Lyd og bilde - Høytalende samtaleanlegg mellom rom - (Ja/Nei)	Nei		
IKT - Lyd og bilde - Høytalende samtaleanlegg mellom rom - (Tekst)			
IKT - Lyd og bilde - Teleslynge/hjelp for hørselshemmede - (Ja/Nei)	Nei		
IKT - Lyd og bilde - Teleslynge/hjelp for hørselshemmede - (Tekst)			
Automasjon og sikkerhet - Automasjon - Deteksjon, spesifiser - (Ja/Nei)	Nei		
Automasjon og sikkerhet - Automasjon - Deteksjon, spesifiser - (Tekst)			
Vann og sanitær - Vannforsyning utover sanitær - Tilkobling renset vann - (Ja/Nei)	Nei		
Vann og sanitær - Vannforsyning utover sanitær - Tilkobling renset vann - (Flervalg)			
Vann og sanitær - Avløp - Avløp i gulv - (Ja/Nei)	Nei		
Vann og sanitær - Avløp - Avløp i gulv - (Flervalg)			
Vann og sanitær - Sanitær - Håndvask - (Ja/Nei)	Nei		
Vann og sanitær - Sanitær - Håndvask - (Flervalg)			
Vann og sanitær - Sanitær - Øyedusj - (Ja/Nei)	Nei		
Vann og sanitær - Sanitær - Øyedusj - (Tekst)			
Vann og sanitær - Sanitær - Nøddusj - (Ja/Nei)	Nei		
Vann og sanitær - Sanitær - Nøddusj - (Tekst)			
Varme, ventilasjon og inneklime - Varme, kjøling, luftfuktighet - Spesiell romtemperatur - (Ja/Nei)	Nei		
Varme, ventilasjon og inneklime - Varme, kjøling, luftfuktighet - Spesiell romtemperatur - Min	0		
Varme, ventilasjon og inneklime - Varme, kjøling, luftfuktighet - Spesiell romtemperatur - Maks	0		
Varme, ventilasjon og inneklime - Varme, kjøling, luftfuktighet - Spesiell romtemperatur - (Tekst)			
Varme, ventilasjon og inneklime - Varme, kjøling, luftfuktighet - Luftfuktighet - (Ja/Nei)	Nei		
Varme, ventilasjon og inneklime - Varme, kjøling, luftfuktighet - Luftfuktighet - RH (%)	0		
Varme, ventilasjon og inneklime - Varme, kjøling, luftfuktighet - Luftfuktighet - Svingning	0		
Varme, ventilasjon og inneklime - Varme, kjøling, luftfuktighet - Luftfuktighet - (Tekst)			
Varme, ventilasjon og inneklime - Ventilasjon - Gj.snitt ant pers i rommet over 2 timer	0		
Varme, ventilasjon og inneklime - Ventilasjon - Spesielle krav til trykk - (Ja/Nei)	Nei		
Varme, ventilasjon og inneklime - Ventilasjon - Spesielle krav til trykk - (Flervalg)			
Gasser - Inn til rommet - Medisinsk luft, 400 kPa - (Numerisk)	0		
Gasser - Inn til rommet - Medisinsk luft, 400 kPa - (Tekst)			
Gasser - Inn til rommet - Instrumentluft, 800 kPa - (Numerisk)	0		
Gasser - Inn til rommet - Instrumentluft, 800 kPa - (Tekst)			
Gasser - Inn til rommet - Teknisk trykkluft - (Numerisk)	0		
Gasser - Inn til rommet - Teknisk trykkluft - (Tekst)			
Gasser - Inn til rommet - Oksygen - (Numerisk)	0		
Gasser - Inn til rommet - Oksygen - (Tekst)			
Gasser - Inn til rommet - Lystgass - (Numerisk)	0		
Gasser - Inn til rommet - Lystgass - (Tekst)			
Gasser - Inn til rommet - CO2 - (Numerisk)	0		
Gasser - Inn til rommet - CO2 - (Tekst)			
Gasser - Inn til rommet - Argon - (Numerisk)	0		
Gasser - Inn til rommet - Argon - (Tekst)			
Gasser - Inn til rommet - Nitrogen - (Numerisk)	0		
Gasser - Inn til rommet - Nitrogen - (Tekst)			
Gasser - Inn til rommet - Flytende nitrogen - (Numerisk)	0		
Gasser - Inn til rommet - Flytende nitrogen - (Tekst)			
Gasser - Inn til rommet - Propan - (Numerisk)	0		
Gasser - Inn til rommet - Propan - (Tekst)			
Gasser - Inn til rommet - Hydrogen - (Numerisk)	0		
Gasser - Inn til rommet - Hydrogen - (Tekst)			
Gasser - Inn til rommet - Andre gasser - (Numerisk)	0		
Gasser - Inn til rommet - Andre gasser - (Tekst)			
Gasser - Ut fra rommet - Gassutløp fra sug - (Numerisk)	0		
Gasser - Ut fra rommet - Gassutløp fra sug - (Tekst)			
HMS - Avfall - Spesialbehandling av avfall - (Ja/Nei)	Nei		
HMS - Avfall - Spesialbehandling av avfall - (Tekst)			
HMS - Rengjøring - Spesielle rengjøringsmidler - (Ja/Nei)	Nei		
HMS - Rengjøring - Spesielle rengjøringsmidler - (Tekst)			
HMS - Rengjøring - Spesielle rengjøringsmetoder - (Ja/Nei)	Nei		
HMS - Rengjøring - Spesielle rengjøringsmetoder - (Tekst)			

RFP felt	Verdi	Forslag til justering OUS	Beslutning PO
	50.13.051	Tilbake til oversikten	
Romfnr	50.13.051		
Romnavn	Oppstillingsplass		
Rombetegnelse	avfall		
Prosjekttert/Geografisk romnr			
Programmert areal	150		
RFP status	Unik		
Beskrivelse - Beskrivelse av aktiviteter og funksjoner	Returområde vogner med avfall. Mellomlagring før kildesortering og/eller tømning i avfallsug fra eksisterende sykehus.		
Beskrivelse - Personbelastning (underlag for møblering og areal) - Personer, normalt	0		
Beskrivelse - Personbelastning (underlag for møblering og areal) - Bruktid, normalt - (Flervalg)	0		
Beskrivelse - Personbelastning (underlag for møblering og areal) - Bruktid, normalt - til	24		
Beskrivelse - Personbelastning (underlag for møblering og areal) - Bruktid, normalt - d/u	7		
Beskrivelse - Personbelastning (underlag for møblering og areal) - Personer, maksimalt - Antall personer	0		
Beskrivelse - Personbelastning (underlag for møblering og areal) - Varig arbeidsplass - (Ja/Nei)	Nei		
Beskrivelse - Personbelastning (underlag for møblering og areal) - Varig arbeidsplass - (Tekst)			
Beskrivelse - Nærhet/sambruk - Nærhet/avstand til andre funksjoner			
Utforming/bygg - Vegger - Gjennomstikk/luke til andre rom - (Ja/Nei)	Nei		
Utforming/bygg - Vegger - Gjennomstikk/luke til andre rom - (Tekst)			
Utforming/bygg - Vegger - Skjerming mot innsyn - (Ja/Nei)	Nei		
Utforming/bygg - Vegger - Skjerming mot innsyn - (Tekst)			
Utforming/bygg - Generelt for rommet - Spesielle lydkrav, spesifiser			
Utforming/bygg - Generelt for rommet - Glassfelt i vegg til andre rom - (Ja/Nei)	Nei		
Utforming/bygg - Generelt for rommet - Glassfelt i vegg til andre rom - (Tekst)			
Vinduer og Dører - Dører - Spesielle krav til døråpning - (Ja/Nei)	Nei		
Vinduer og Dører - Dører - Spesielle krav til døråpning - (Flervalg)			
Vinduer og Dører - Dører - Glass i dør - (Ja/Nei)	Nei		
Vinduer og Dører - Dører - Glass i dør - (Tekst)			
Vinduer og Dører - Dører - Automatisk døråpner - (Ja/Nei)	Nei		
Vinduer og Dører - Dører - Automatisk døråpner - (Tekst)			
Vinduer og Dører - Vinduer - Dagslys - (Ja/Nei)	Nei		
Vinduer og Dører - Vinduer - Dagslys - (Flervalg)			
Vinduer og Dører - Vinduer - Ikke vindu - (Ja/Nei)	Nei		
Vinduer og Dører - Vinduer - Ikke vindu - (Tekst)			
Vinduer og Dører - Vinduer - Blending - (Ja/Nei)	Nei		
Vinduer og Dører - Vinduer - Blending - (Flervalg)			
Elkraft - Belysning - Spesielle krav - (Ja/Nei)	Nei		
Elkraft - Belysning - Spesielle krav - (Tekst)			
IKT - Kommunikasjon og overvåking - Pasientsignalanlegg - (Ja/Nei)	Nei		
IKT - Kommunikasjon og overvåking - Pasientsignalanlegg - (Numerisk)	0		
IKT - Kommunikasjon og overvåking - Pasientsignalanlegg - (Flervalg)			
IKT - Lyd og bilde - Høytalende samtaleanlegg mellom rom - (Ja/Nei)	Nei		
IKT - Lyd og bilde - Høytalende samtaleanlegg mellom rom - (Tekst)			
IKT - Lyd og bilde - Teleslynge/hjelp for hørselshemmede - (Ja/Nei)	Nei		
IKT - Lyd og bilde - Teleslynge/hjelp for hørselshemmede - (Tekst)			
Automasjon og sikkerhet - Automasjon - Deteksjon, spesifiser - (Ja/Nei)	Nei		
Automasjon og sikkerhet - Automasjon - Deteksjon, spesifiser - (Tekst)			
Vann og sanitær - Vannforsyning utover sanitær - Tilkobling rensed vann - (Ja/Nei)	Nei		
Vann og sanitær - Vannforsyning utover sanitær - Tilkobling rensed vann - (Flervalg)			
Vann og sanitær - Avløp - Avløp i gulv - (Ja/Nei)	Nei		
Vann og sanitær - Avløp - Avløp i gulv - (Flervalg)			
Vann og sanitær - Sanitær - Håndvask - (Ja/Nei)	Nei		
Vann og sanitær - Sanitær - Håndvask - (Flervalg)			
Vann og sanitær - Sanitær - Øyedusj - (Ja/Nei)	Nei		
Vann og sanitær - Sanitær - Øyedusj - (Tekst)			
Vann og sanitær - Sanitær - Nøddusj - (Ja/Nei)	Nei		
Vann og sanitær - Sanitær - Nøddusj - (Tekst)			
Varme, ventilasjon og inneklima - Varme, kjøling, luftfuktighet - Spesiell romtemperatur - (Ja/Nei)	Nei		
Varme, ventilasjon og inneklima - Varme, kjøling, luftfuktighet - Spesiell romtemperatur - Min	0		
Varme, ventilasjon og inneklima - Varme, kjøling, luftfuktighet - Spesiell romtemperatur - Maks	0		
Varme, ventilasjon og inneklima - Varme, kjøling, luftfuktighet - Spesiell romtemperatur - (Tekst)			
Varme, ventilasjon og inneklima - Varme, kjøling, luftfuktighet - Luftfuktighet - (Ja/Nei)	Nei		
Varme, ventilasjon og inneklima - Varme, kjøling, luftfuktighet - Luftfuktighet - RH (%)	0		
Varme, ventilasjon og inneklima - Varme, kjøling, luftfuktighet - Luftfuktighet - Svingning	0		
Varme, ventilasjon og inneklima - Varme, kjøling, luftfuktighet - Luftfuktighet - (Tekst)			
Varme, ventilasjon og inneklima - Ventilasjon - Gj.snitt ant pers i rommet over 2 timer	0		
Varme, ventilasjon og inneklima - Ventilasjon - Spesielle krav til trykk - (Ja/Nei)	Nei		
Varme, ventilasjon og inneklima - Ventilasjon - Spesielle krav til trykk - (Flervalg)			
Gasser - Inn til rommet - Medisinsk luft, 400 kPa - (Numerisk)	0		
Gasser - Inn til rommet - Medisinsk luft, 400 kPa - (Tekst)			
Gasser - Inn til rommet - Instrumentluft, 800 kPa - (Numerisk)	0		
Gasser - Inn til rommet - Instrumentluft, 800 kPa - (Tekst)			
Gasser - Inn til rommet - Teknisk trykkluft - (Numerisk)	0		
Gasser - Inn til rommet - Teknisk trykkluft - (Tekst)			
Gasser - Inn til rommet - Oksygen - (Numerisk)	0		
Gasser - Inn til rommet - Oksygen - (Tekst)			
Gasser - Inn til rommet - Lystgass - (Numerisk)	0		
Gasser - Inn til rommet - Lystgass - (Tekst)			
Gasser - Inn til rommet - CO2 - (Numerisk)	0		
Gasser - Inn til rommet - CO2 - (Tekst)			
Gasser - Inn til rommet - Argon - (Numerisk)	0		
Gasser - Inn til rommet - Argon - (Tekst)			
Gasser - Inn til rommet - Nitrogen - (Numerisk)	0		
Gasser - Inn til rommet - Nitrogen - (Tekst)			
Gasser - Inn til rommet - Flytende nitrogen - (Numerisk)	0		
Gasser - Inn til rommet - Flytende nitrogen - (Tekst)			
Gasser - Inn til rommet - Propan - (Numerisk)	0		
Gasser - Inn til rommet - Propan - (Tekst)			
Gasser - Inn til rommet - Hydrogen - (Numerisk)	0		
Gasser - Inn til rommet - Hydrogen - (Tekst)			
Gasser - Inn til rommet - Andre gasser - (Numerisk)	0		
Gasser - Inn til rommet - Andre gasser - (Tekst)			
Gasser - Ut fra rommet - Gassutløp fra sug - (Numerisk)	0		
Gasser - Ut fra rommet - Gassutløp fra sug - (Tekst)			
HMS - Avfall - Spesialbehandling av avfall - (Ja/Nei)	Nei		
HMS - Avfall - Spesialbehandling av avfall - (Tekst)			
HMS - Rengjøring - Spesielle rengjøringsmidler - (Ja/Nei)	Nei		
HMS - Rengjøring - Spesielle rengjøringsmidler - (Tekst)			
HMS - Rengjøring - Spesielle rengjøringsmetoder - (Ja/Nei)	Nei		
HMS - Rengjøring - Spesielle rengjøringsmetoder - (Tekst)			

RFP felt	Verdi	Forslag til justering OUS	Beslutning PO
	50.13.052	Tilbake til oversikten	
Romfnr	50.13.052		
Romnavn	Oppstillingsplass		
Rombetegnelse	rent tøy		
Prosjekttert/Geografisk romnr			
Programmert areal	90		
RFP status	Unik		
Beskrivelse - Beskrivelse av aktiviteter og funksjoner	Mottaksområde for vogner med rent tøy fra vaskeri før plassering på AGV conveyor for videresending til leveringssted.		
Beskrivelse - Personbelastning (underlag for møblering og areal) - Personer, normalt	0		
Beskrivelse - Personbelastning (underlag for møblering og areal) - Bruktid, normalt - (Flervalg)	0		
Beskrivelse - Personbelastning (underlag for møblering og areal) - Bruktid, normalt - til	24		
Beskrivelse - Personbelastning (underlag for møblering og areal) - Bruktid, normalt - d/u	7		
Beskrivelse - Personbelastning (underlag for møblering og areal) - Personer, maksimalt - Antall personer	2		
Beskrivelse - Personbelastning (underlag for møblering og areal) - Varig arbeidsplass - (Ja/Nei)	Nei		
Beskrivelse - Personbelastning (underlag for møblering og areal) - Varig arbeidsplass - (Tekst)			
Beskrivelse - Nærhet/sambruk - Nærhet/avstand til andre funksjoner	Nærhet til AGV conveyor nødvendig.		
Utforming/bygg - Vegger - Gjennomstikk/luke til andre rom - (Ja/Nei)	Nei		
Utforming/bygg - Vegger - Gjennomstikk/luke til andre rom - (Tekst)			
Utforming/bygg - Vegger - Skjerming mot innsyn - (Ja/Nei)	Nei		
Utforming/bygg - Vegger - Skjerming mot innsyn - (Tekst)			
Utforming/bygg - Generelt for rommet - Spesielle lydkrav, spesifiser			
Utforming/bygg - Generelt for rommet - Glassfelt i vegg til andre rom - (Ja/Nei)	Nei		
Utforming/bygg - Generelt for rommet - Glassfelt i vegg til andre rom - (Tekst)			
Vinduer og Dører - Dører - Spesielle krav til døråpning - (Ja/Nei)	Nei		
Vinduer og Dører - Dører - Spesielle krav til døråpning - (Flervalg)			
Vinduer og Dører - Dører - Glass i dør - (Ja/Nei)	Nei		
Vinduer og Dører - Dører - Glass i dør - (Tekst)			
Vinduer og Dører - Dører - Automatisk døråpner - (Ja/Nei)	Nei		
Vinduer og Dører - Dører - Automatisk døråpner - (Tekst)			
Vinduer og Dører - Vinduer - Dagslys - (Ja/Nei)	Nei		
Vinduer og Dører - Vinduer - Dagslys - (Flervalg)			
Vinduer og Dører - Vinduer - Ikke vindu - (Ja/Nei)	Nei		
Vinduer og Dører - Vinduer - Ikke vindu - (Tekst)			
Vinduer og Dører - Vinduer - Blending - (Ja/Nei)	Nei		
Vinduer og Dører - Vinduer - Blending - (Flervalg)			
Elkraft - Belysning - Spesielle krav - (Ja/Nei)	Nei		
Elkraft - Belysning - Spesielle krav - (Tekst)			
IKT - Kommunikasjon og overvåking - Pasientsignalanlegg - (Ja/Nei)	Nei		
IKT - Kommunikasjon og overvåking - Pasientsignalanlegg - (Numerisk)	0		
IKT - Kommunikasjon og overvåking - Pasientsignalanlegg - (Flervalg)			
IKT - Lyd og bilde - Høytalende samtaleanlegg mellom rom - (Ja/Nei)	Nei		
IKT - Lyd og bilde - Høytalende samtaleanlegg mellom rom - (Tekst)			
IKT - Lyd og bilde - Teleslynge/hjelp for hørselshemmede - (Ja/Nei)	Nei		
IKT - Lyd og bilde - Teleslynge/hjelp for hørselshemmede - (Tekst)			
Automasjon og sikkerhet - Automasjon - Deteksjon, spesifiser - (Ja/Nei)	Nei		
Automasjon og sikkerhet - Automasjon - Deteksjon, spesifiser - (Tekst)			
Vann og sanitær - Vannforsyning utover sanitær - Tilkobling rensset vann - (Ja/Nei)	Nei		
Vann og sanitær - Vannforsyning utover sanitær - Tilkobling rensset vann - (Flervalg)			
Vann og sanitær - Avløp - Avløp i gulv - (Ja/Nei)	Nei		
Vann og sanitær - Avløp - Avløp i gulv - (Flervalg)			
Vann og sanitær - Sanitær - Håndvask - (Ja/Nei)	Nei		
Vann og sanitær - Sanitær - Håndvask - (Flervalg)			
Vann og sanitær - Sanitær - Øyedusj - (Ja/Nei)	Nei		
Vann og sanitær - Sanitær - Øyedusj - (Tekst)			
Vann og sanitær - Sanitær - Nøddusj - (Ja/Nei)	Nei		
Vann og sanitær - Sanitær - Nøddusj - (Tekst)			
Varme, ventilasjon og inneklima - Varme, kjøling, luftfuktighet - Spesiell romtemperatur - (Ja/Nei)	Nei		
Varme, ventilasjon og inneklima - Varme, kjøling, luftfuktighet - Spesiell romtemperatur - Min	0		
Varme, ventilasjon og inneklima - Varme, kjøling, luftfuktighet - Spesiell romtemperatur - Maks	0		
Varme, ventilasjon og inneklima - Varme, kjøling, luftfuktighet - Spesiell romtemperatur - (Tekst)			
Varme, ventilasjon og inneklima - Varme, kjøling, luftfuktighet - Luftfuktighet - (Ja/Nei)	Nei		
Varme, ventilasjon og inneklima - Varme, kjøling, luftfuktighet - Luftfuktighet - RH (%)	0		
Varme, ventilasjon og inneklima - Varme, kjøling, luftfuktighet - Luftfuktighet - Svingning	0		
Varme, ventilasjon og inneklima - Varme, kjøling, luftfuktighet - Luftfuktighet - (Tekst)			
Varme, ventilasjon og inneklima - Ventilasjon - Gj.snitt ant pers i rommet over 2 timer	0		
Varme, ventilasjon og inneklima - Ventilasjon - Spesielle krav til trykk - (Ja/Nei)	Nei		
Varme, ventilasjon og inneklima - Ventilasjon - Spesielle krav til trykk - (Flervalg)			
Gasser - Inn til rommet - Medisinsk luft, 400 kPa - (Numerisk)	0		
Gasser - Inn til rommet - Medisinsk luft, 400 kPa - (Tekst)			
Gasser - Inn til rommet - Instrumentluft, 800 kPa - (Numerisk)	0		
Gasser - Inn til rommet - Instrumentluft, 800 kPa - (Tekst)			
Gasser - Inn til rommet - Teknisk trykkluft - (Numerisk)	0		
Gasser - Inn til rommet - Teknisk trykkluft - (Tekst)			
Gasser - Inn til rommet - Oksygen - (Numerisk)	0		
Gasser - Inn til rommet - Oksygen - (Tekst)			
Gasser - Inn til rommet - Lystgass - (Numerisk)	0		
Gasser - Inn til rommet - Lystgass - (Tekst)			
Gasser - Inn til rommet - CO2 - (Numerisk)	0		
Gasser - Inn til rommet - CO2 - (Tekst)			
Gasser - Inn til rommet - Argon - (Numerisk)	0		
Gasser - Inn til rommet - Argon - (Tekst)			
Gasser - Inn til rommet - Nitrogen - (Numerisk)	0		
Gasser - Inn til rommet - Nitrogen - (Tekst)			
Gasser - Inn til rommet - Flytende nitrogen - (Numerisk)	0		
Gasser - Inn til rommet - Flytende nitrogen - (Tekst)			
Gasser - Inn til rommet - Propan - (Numerisk)	0		
Gasser - Inn til rommet - Propan - (Tekst)			
Gasser - Inn til rommet - Hydrogen - (Numerisk)	0		
Gasser - Inn til rommet - Hydrogen - (Tekst)			
Gasser - Inn til rommet - Andre gasser - (Numerisk)	0		
Gasser - Inn til rommet - Andre gasser - (Tekst)			
Gasser - Ut fra rommet - Gassutløp fra sug - (Numerisk)	0		
Gasser - Ut fra rommet - Gassutløp fra sug - (Tekst)			
HMS - Avfall - Spesialbehandling av avfall - (Ja/Nei)	Nei		
HMS - Avfall - Spesialbehandling av avfall - (Tekst)			
HMS - Rengjøring - Spesielle rengjøringsmidler - (Ja/Nei)	Nei		
HMS - Rengjøring - Spesielle rengjøringsmidler - (Tekst)			
HMS - Rengjøring - Spesielle rengjøringsmetoder - (Ja/Nei)	Nei		
HMS - Rengjøring - Spesielle rengjøringsmetoder - (Tekst)			

RFP felt	Verdi	Forslag til justering OUS	Beslutning PO
	50.13.053	Tilbake til oversikten	
Romfnr	50.13.053		
Romnavn	Oppstillingsplass		
Rombetegnelse	urent tøy		
Prosjekttert/Geografisk romnr			
Programmert areal	70		
RFP status	Unik		
Beskrivelse - Beskrivelse av aktiviteter og funksjoner	Returrområde vogner med urent tekstiler. Mellomlagring før lossing av lastebil for transport til vaskeri.		
Beskrivelse - Personbelastning (underlag for møblering og areal) - Personer, normalt	0		
Beskrivelse - Personbelastning (underlag for møblering og areal) - Bruktid, normalt - (Flervalg)	0		
Beskrivelse - Personbelastning (underlag for møblering og areal) - Bruktid, normalt - til	24		
Beskrivelse - Personbelastning (underlag for møblering og areal) - Bruktid, normalt - d/u	7		
Beskrivelse - Personbelastning (underlag for møblering og areal) - Personer, maksimalt - Antall personer	0		
Beskrivelse - Personbelastning (underlag for møblering og areal) - Varig arbeidsplass - (Ja/Nei)	Nei		
Beskrivelse - Personbelastning (underlag for møblering og areal) - Varig arbeidsplass - (Tekst)			
Beskrivelse - Nærhet/sambruk - Nærhet/avstand til andre funksjoner	Flyt skal skje på uren side av varemottak		
Utforming/bygg - Vegger - Gjennomstikk/luke til andre rom - (Ja/Nei)	Nei		
Utforming/bygg - Vegger - Gjennomstikk/luke til andre rom - (Tekst)			
Utforming/bygg - Vegger - Skjerming mot innsyn - (Ja/Nei)	Nei		
Utforming/bygg - Vegger - Skjerming mot innsyn - (Tekst)			
Utforming/bygg - Generelt for rommet - Spesielle lydkrav, spesifiser			
Utforming/bygg - Generelt for rommet - Glassfelt i vegg til andre rom - (Ja/Nei)	Nei		
Utforming/bygg - Generelt for rommet - Glassfelt i vegg til andre rom - (Tekst)			
Vinduer og Dører - Dører - Spesielle krav til døråpning - (Ja/Nei)	Nei		
Vinduer og Dører - Dører - Spesielle krav til døråpning - (Flervalg)			
Vinduer og Dører - Dører - Glass i dør - (Ja/Nei)	Nei		
Vinduer og Dører - Dører - Glass i dør - (Tekst)			
Vinduer og Dører - Dører - Automatisk døråpner - (Ja/Nei)	Nei		
Vinduer og Dører - Dører - Automatisk døråpner - (Tekst)			
Vinduer og Dører - Vinduer - Dagslys - (Ja/Nei)	Nei		
Vinduer og Dører - Vinduer - Dagslys - (Flervalg)			
Vinduer og Dører - Vinduer - Ikke vindu - (Ja/Nei)	Nei		
Vinduer og Dører - Vinduer - Ikke vindu - (Tekst)			
Vinduer og Dører - Vinduer - Blending - (Ja/Nei)	Nei		
Vinduer og Dører - Vinduer - Blending - (Flervalg)			
Elkraft - Belysning - Spesielle krav - (Ja/Nei)	Nei		
Elkraft - Belysning - Spesielle krav - (Tekst)			
IKT - Kommunikasjon og overvåking - Pasientsignalanlegg - (Ja/Nei)	Nei		
IKT - Kommunikasjon og overvåking - Pasientsignalanlegg - (Numerisk)	0		
IKT - Kommunikasjon og overvåking - Pasientsignalanlegg - (Flervalg)			
IKT - Lyd og bilde - Høytalende samtaleanlegg mellom rom - (Ja/Nei)	Nei		
IKT - Lyd og bilde - Høytalende samtaleanlegg mellom rom - (Tekst)			
IKT - Lyd og bilde - Teleslynge/hjelp for hørselshemmede - (Ja/Nei)	Nei		
IKT - Lyd og bilde - Teleslynge/hjelp for hørselshemmede - (Tekst)			
Automasjon og sikkerhet - Automasjon - Deteksjon, spesifiser - (Ja/Nei)	Nei		
Automasjon og sikkerhet - Automasjon - Deteksjon, spesifiser - (Tekst)			
Vann og sanitær - Vannforsyning utover sanitær - Tilkobling rensed vann - (Ja/Nei)	Nei		
Vann og sanitær - Vannforsyning utover sanitær - Tilkobling rensed vann - (Flervalg)			
Vann og sanitær - Avløp - Avløp i gulv - (Ja/Nei)	Nei		
Vann og sanitær - Avløp - Avløp i gulv - (Flervalg)			
Vann og sanitær - Sanitær - Håndvask - (Ja/Nei)	Nei		
Vann og sanitær - Sanitær - Håndvask - (Flervalg)			
Vann og sanitær - Sanitær - Øyedusj - (Ja/Nei)	Nei		
Vann og sanitær - Sanitær - Øyedusj - (Tekst)			
Vann og sanitær - Sanitær - Nøddusj - (Ja/Nei)	Nei		
Vann og sanitær - Sanitær - Nøddusj - (Tekst)			
Varme, ventilasjon og inneklima - Varme, kjøling, luftfuktighet - Spesiell romtemperatur - (Ja/Nei)	Nei		
Varme, ventilasjon og inneklima - Varme, kjøling, luftfuktighet - Spesiell romtemperatur - Min	0		
Varme, ventilasjon og inneklima - Varme, kjøling, luftfuktighet - Spesiell romtemperatur - Maks	0		
Varme, ventilasjon og inneklima - Varme, kjøling, luftfuktighet - Spesiell romtemperatur - (Tekst)			
Varme, ventilasjon og inneklima - Varme, kjøling, luftfuktighet - Luftfuktighet - (Ja/Nei)	Nei		
Varme, ventilasjon og inneklima - Varme, kjøling, luftfuktighet - Luftfuktighet - RH (%)	0		
Varme, ventilasjon og inneklima - Varme, kjøling, luftfuktighet - Luftfuktighet - Svingning	0		
Varme, ventilasjon og inneklima - Varme, kjøling, luftfuktighet - Luftfuktighet - (Tekst)			
Varme, ventilasjon og inneklima - Ventilasjon - Gj.snitt ant pers i rommet over 2 timer	0		
Varme, ventilasjon og inneklima - Ventilasjon - Spesielle krav til trykk - (Ja/Nei)	Nei		
Varme, ventilasjon og inneklima - Ventilasjon - Spesielle krav til trykk - (Flervalg)			
Gasser - Inn til rommet - Medisinsk luft, 400 kPa - (Numerisk)	0		
Gasser - Inn til rommet - Medisinsk luft, 400 kPa - (Tekst)			
Gasser - Inn til rommet - Instrumentluft, 800 kPa - (Numerisk)	0		
Gasser - Inn til rommet - Instrumentluft, 800 kPa - (Tekst)			
Gasser - Inn til rommet - Teknisk trykkluft - (Numerisk)	0		
Gasser - Inn til rommet - Teknisk trykkluft - (Tekst)			
Gasser - Inn til rommet - Oksygen - (Numerisk)	0		
Gasser - Inn til rommet - Oksygen - (Tekst)			
Gasser - Inn til rommet - Lystgass - (Numerisk)	0		
Gasser - Inn til rommet - Lystgass - (Tekst)			
Gasser - Inn til rommet - CO2 - (Numerisk)	0		
Gasser - Inn til rommet - CO2 - (Tekst)			
Gasser - Inn til rommet - Argon - (Numerisk)	0		
Gasser - Inn til rommet - Argon - (Tekst)			
Gasser - Inn til rommet - Nitrogen - (Numerisk)	0		
Gasser - Inn til rommet - Nitrogen - (Tekst)			
Gasser - Inn til rommet - Flytende nitrogen - (Numerisk)	0		
Gasser - Inn til rommet - Flytende nitrogen - (Tekst)			
Gasser - Inn til rommet - Propan - (Numerisk)	0		
Gasser - Inn til rommet - Propan - (Tekst)			
Gasser - Inn til rommet - Hydrogen - (Numerisk)	0		
Gasser - Inn til rommet - Hydrogen - (Tekst)			
Gasser - Inn til rommet - Andre gasser - (Numerisk)	0		
Gasser - Inn til rommet - Andre gasser - (Tekst)			
Gasser - Ut fra rommet - Gassutløp fra sug - (Numerisk)	0		
Gasser - Ut fra rommet - Gassutløp fra sug - (Tekst)			
HMS - Avfall - Spesialbehandling av avfall - (Ja/Nei)	Nei		
HMS - Avfall - Spesialbehandling av avfall - (Tekst)			
HMS - Rengjøring - Spesielle rengjøringsmidler - (Ja/Nei)	Nei		
HMS - Rengjøring - Spesielle rengjøringsmidler - (Tekst)			
HMS - Rengjøring - Spesielle rengjøringsmetoder - (Ja/Nei)	Nei		
HMS - Rengjøring - Spesielle rengjøringsmetoder - (Tekst)			

RFP felt	Verdi	Forslag til justering OUS	Beslutning PO
	50.13.055	Tilbake til oversikten	
Romfnr	50.13.055		
Romnavn	Oppstillingsplass		
Rombetegnelse	vogner		
Prosjektert/Geografisk romnr			
Programmert areal	280		
RFP status	Unik		
Beskrivelse - Beskrivelse av aktiviteter og funksjoner	Transitområde for vogner inn/ut. Inneholder conveyor for forsendelse av AGV/AMR og oppstillingsplasser for mottak av AGV/AMR. Arbeidsstasjon for: -Mottak avdelingsforpakkede leveranser. Mottakssone for vogner sampakket til funksjonsområdene. Separate mottakssoner for forbruksvarer, steril, mat, tekstil, mm. -Mottak direkte leveranser. Mottakssone for direkte leveranser fra leverandør. 2 arbeidsstasjoner (inkl. arbeidsbord og trillebane) for mottak av varer.		
Beskrivelse - Personbelastning (underlag for møblering og areal) - Personer, normalt	0		
Beskrivelse - Personbelastning (underlag for møblering og areal) - Brukstid, normalt - (Flervalg)	0		
Beskrivelse - Personbelastning (underlag for møblering og areal) - Brukstid, normalt - til	24		
Beskrivelse - Personbelastning (underlag for møblering og areal) - Brukstid, normalt - d/u	7		
Beskrivelse - Personbelastning (underlag for møblering og areal) - Personer, maksimalt - Antall personer	0		
Beskrivelse - Personbelastning (underlag for møblering og areal) - Varig arbeidsplass - (Ja/Nei)	Nei		
Beskrivelse - Personbelastning (underlag for møblering og areal) - Varig arbeidsplass - (Tekst)			
Beskrivelse - Nærhet/sambruk - Nærhet/avstand til andre funksjoner			
Utforming/bygg - Vegger - Gjennomstikk/luke til andre rom - (Ja/Nei)	Nei		
Utforming/bygg - Vegger - Gjennomstikk/luke til andre rom - (Tekst)			
Utforming/bygg - Vegger - Skjerming mot innsyn - (Ja/Nei)	Nei		
Utforming/bygg - Vegger - Skjerming mot innsyn - (Tekst)			
Utforming/bygg - Generelt for rommet - Spesielle lydkrav, spesifiser			
Utforming/bygg - Generelt for rommet - Glassfelt i vegg til andre rom - (Ja/Nei)	Nei		
Utforming/bygg - Generelt for rommet - Glassfelt i vegg til andre rom - (Tekst)			
Vinduer og Dører - Dører - Spesielle krav til døråpning - (Ja/Nei)	Nei		
Vinduer og Dører - Dører - Spesielle krav til døråpning - (Flervalg)			
Vinduer og Dører - Dører - Glass i dør - (Ja/Nei)	Nei		
Vinduer og Dører - Dører - Glass i dør - (Tekst)			
Vinduer og Dører - Dører - Automatisk døråpner - (Ja/Nei)	Nei		
Vinduer og Dører - Dører - Automatisk døråpner - (Tekst)			
Vinduer og Dører - Vinduer - Dagslys - (Ja/Nei)	Nei		
Vinduer og Dører - Vinduer - Dagslys - (Flervalg)			
Vinduer og Dører - Vinduer - Ikke vindu - (Ja/Nei)	Nei		
Vinduer og Dører - Vinduer - Ikke vindu - (Tekst)			
Vinduer og Dører - Vinduer - Blending - (Ja/Nei)	Nei		
Vinduer og Dører - Vinduer - Blending - (Flervalg)			
Elkraft - Belysning - Spesielle krav - (Ja/Nei)	Nei		
Elkraft - Belysning - Spesielle krav - (Tekst)			
IKT - Kommunikasjon og overvåking - Pasientsignalanlegg - (Ja/Nei)	Nei		
IKT - Kommunikasjon og overvåking - Pasientsignalanlegg - (Numerisk)	0		
IKT - Kommunikasjon og overvåking - Pasientsignalanlegg - (Flervalg)			
IKT - Lyd og bilde - Høytalende samtaleanlegg mellom rom - (Ja/Nei)	Nei		
IKT - Lyd og bilde - Høytalende samtaleanlegg mellom rom - (Tekst)			
IKT - Lyd og bilde - Teleslynge/hjelp for hørselshemmede - (Ja/Nei)	Nei		
IKT - Lyd og bilde - Teleslynge/hjelp for hørselshemmede - (Tekst)			
Automasjon og sikkerhet - Automasjon - Deteksjon, spesifiser - (Ja/Nei)	Nei		
Automasjon og sikkerhet - Automasjon - Deteksjon, spesifiser - (Tekst)			
Vann og sanitær - Vannforsyning utover sanitær - Tilkobling renset vann - (Ja/Nei)	Nei		
Vann og sanitær - Vannforsyning utover sanitær - Tilkobling renset vann - (Flervalg)			
Vann og sanitær - Avløp - Avløp i gulv - (Ja/Nei)	Nei		
Vann og sanitær - Avløp - Avløp i gulv - (Flervalg)			
Vann og sanitær - Sanitær - Håndvask - (Ja/Nei)	Nei		
Vann og sanitær - Sanitær - Håndvask - (Flervalg)			
Vann og sanitær - Sanitær - Øyedusj - (Ja/Nei)	Nei		
Vann og sanitær - Sanitær - Øyedusj - (Tekst)			
Vann og sanitær - Sanitær - Nøddusj - (Ja/Nei)	Nei		
Vann og sanitær - Sanitær - Nøddusj - (Tekst)			
Varme, ventilasjon og inneklima - Varme, kjøling, luftfuktighet - Spesiell romtemperatur - (Ja/Nei)	Nei		
Varme, ventilasjon og inneklima - Varme, kjøling, luftfuktighet - Spesiell romtemperatur - Min	0		
Varme, ventilasjon og inneklima - Varme, kjøling, luftfuktighet - Spesiell romtemperatur - Maks	0		
Varme, ventilasjon og inneklima - Varme, kjøling, luftfuktighet - Spesiell romtemperatur - (Tekst)			
Varme, ventilasjon og inneklima - Varme, kjøling, luftfuktighet - Luftfuktighet - (Ja/Nei)	Nei		
Varme, ventilasjon og inneklima - Varme, kjøling, luftfuktighet - Luftfuktighet - RH (%)	0		
Varme, ventilasjon og inneklima - Varme, kjøling, luftfuktighet - Luftfuktighet - Svingning	0		
Varme, ventilasjon og inneklima - Varme, kjøling, luftfuktighet - Luftfuktighet - (Tekst)			
Varme, ventilasjon og inneklima - Ventilasjon - Gj.snitt ant pers i rommet over 2 timer	0		
Varme, ventilasjon og inneklima - Ventilasjon - Spesielle krav til trykk - (Ja/Nei)	Nei		
Varme, ventilasjon og inneklima - Ventilasjon - Spesielle krav til trykk - (Flervalg)			
Gasser - Inn til rommet - Medisinsk luft, 400 kPa - (Numerisk)	0		
Gasser - Inn til rommet - Medisinsk luft, 400 kPa - (Tekst)			
Gasser - Inn til rommet - Instrumentluft, 800 kPa - (Numerisk)	0		
Gasser - Inn til rommet - Instrumentluft, 800 kPa - (Tekst)			
Gasser - Inn til rommet - Teknisk trykkluft - (Numerisk)	0		
Gasser - Inn til rommet - Teknisk trykkluft - (Tekst)			
Gasser - Inn til rommet - Oksygen - (Numerisk)	0		
Gasser - Inn til rommet - Oksygen - (Tekst)			
Gasser - Inn til rommet - Lystgass - (Numerisk)	0		
Gasser - Inn til rommet - Lystgass - (Tekst)			
Gasser - Inn til rommet - CO2 - (Numerisk)	0		
Gasser - Inn til rommet - CO2 - (Tekst)			
Gasser - Inn til rommet - Argon - (Numerisk)	0		
Gasser - Inn til rommet - Argon - (Tekst)			
Gasser - Inn til rommet - Nitrogen - (Numerisk)	0		
Gasser - Inn til rommet - Nitrogen - (Tekst)			
Gasser - Inn til rommet - Flytende nitrogen - (Numerisk)	0		
Gasser - Inn til rommet - Flytende nitrogen - (Tekst)			
Gasser - Inn til rommet - Propan - (Numerisk)	0		
Gasser - Inn til rommet - Propan - (Tekst)			
Gasser - Inn til rommet - Hydrogen - (Numerisk)	0		
Gasser - Inn til rommet - Hydrogen - (Tekst)			
Gasser - Inn til rommet - Andre gasser - (Numerisk)	0		
Gasser - Inn til rommet - Andre gasser - (Tekst)			
Gasser - Ut fra rommet - Gassutløp fra sug - (Numerisk)	0		
Gasser - Ut fra rommet - Gassutløp fra sug - (Tekst)			
HMS - Avfall - Spesialbehandling av avfall - (Ja/Nei)	Nei		
HMS - Avfall - Spesialbehandling av avfall - (Tekst)			
HMS - Rengjøring - Spesielle rengjøringsmidler - (Ja/Nei)	Nei		
HMS - Rengjøring - Spesielle rengjøringsmidler - (Tekst)			
HMS - Rengjøring - Spesielle rengjøringsmetoder - (Ja/Nei)	Nei		
HMS - Rengjøring - Spesielle rengjøringsmetoder - (Tekst)			

RFP felt	Verdi	Forslag til justering OUS	Beslutning PO
	50.13.056	Tilbake til oversikten	
Romfnr	50.13.056		
Romnavn	Oppstillingsplass		
Rombetegnelse	urene vogner		
Prosjekt/Geografisk romnr			
Programmert areal	140		
RFP status	Unik		
Beskrivelse - Beskrivelse av aktiviteter og funksjoner	Oppstillingsplass urene vogner.		
Beskrivelse - Personbelastning (underlag for møblering og areal) - Personer, normalt	0		
Beskrivelse - Personbelastning (underlag for møblering og areal) - Bruktid, normalt - (Flervalg)	0		
Beskrivelse - Personbelastning (underlag for møblering og areal) - Bruktid, normalt - til	24		
Beskrivelse - Personbelastning (underlag for møblering og areal) - Bruktid, normalt - d/u	7		
Beskrivelse - Personbelastning (underlag for møblering og areal) - Personer, maksimalt - Antall personer	0		
Beskrivelse - Personbelastning (underlag for møblering og areal) - Varig arbeidsplass - (Ja/Nei)	Nei		
Beskrivelse - Personbelastning (underlag for møblering og areal) - Varig arbeidsplass - (Tekst)			
Beskrivelse - Nærhet/sambruk - Nærhet/avstand til andre funksjoner			
Utforming/bygg - Vegger - Gjennomstikk/luke til andre rom - (Ja/Nei)	Nei		
Utforming/bygg - Vegger - Gjennomstikk/luke til andre rom - (Tekst)			
Utforming/bygg - Vegger - Skjerming mot innsyn - (Ja/Nei)	Nei		
Utforming/bygg - Vegger - Skjerming mot innsyn - (Tekst)			
Utforming/bygg - Generelt for rommet - Spesielle lydkrav, spesifiser			
Utforming/bygg - Generelt for rommet - Glassfelt i vegg til andre rom - (Ja/Nei)	Nei		
Utforming/bygg - Generelt for rommet - Glassfelt i vegg til andre rom - (Tekst)			
Vinduer og Dører - Dører - Spesielle krav til døråpning - (Ja/Nei)	Nei		
Vinduer og Dører - Dører - Spesielle krav til døråpning - (Flervalg)			
Vinduer og Dører - Dører - Glass i dør - (Ja/Nei)	Nei		
Vinduer og Dører - Dører - Glass i dør - (Tekst)			
Vinduer og Dører - Dører - Automatisk døråpner - (Ja/Nei)	Nei		
Vinduer og Dører - Dører - Automatisk døråpner - (Tekst)			
Vinduer og Dører - Vinduer - Dagslys - (Ja/Nei)	Nei		
Vinduer og Dører - Vinduer - Dagslys - (Flervalg)			
Vinduer og Dører - Vinduer - Ikke vindu - (Ja/Nei)	Nei		
Vinduer og Dører - Vinduer - Ikke vindu - (Tekst)			
Vinduer og Dører - Vinduer - Blending - (Ja/Nei)	Nei		
Vinduer og Dører - Vinduer - Blending - (Flervalg)			
Elkraft - Belysning - Spesielle krav - (Ja/Nei)	Nei		
Elkraft - Belysning - Spesielle krav - (Tekst)			
IKT - Kommunikasjon og overvåking - Pasientsignalanlegg - (Ja/Nei)	Nei		
IKT - Kommunikasjon og overvåking - Pasientsignalanlegg - (Numerisk)	0		
IKT - Kommunikasjon og overvåking - Pasientsignalanlegg - (Flervalg)			
IKT - Lyd og bilde - Høytalende samtaleanlegg mellom rom - (Ja/Nei)	Nei		
IKT - Lyd og bilde - Høytalende samtaleanlegg mellom rom - (Tekst)			
IKT - Lyd og bilde - Teleslynge/hjelp for hørselshemmede - (Ja/Nei)	Nei		
IKT - Lyd og bilde - Teleslynge/hjelp for hørselshemmede - (Tekst)			
Automasjon og sikkerhet - Automasjon - Deteksjon, spesifiser - (Ja/Nei)	Nei		
Automasjon og sikkerhet - Automasjon - Deteksjon, spesifiser - (Tekst)			
Vann og sanitær - Vannforsyning utover sanitær - Tilkobling renset vann - (Ja/Nei)	Nei		
Vann og sanitær - Vannforsyning utover sanitær - Tilkobling renset vann - (Flervalg)			
Vann og sanitær - Avløp - Avløp i gulv - (Ja/Nei)	Nei		
Vann og sanitær - Avløp - Avløp i gulv - (Flervalg)			
Vann og sanitær - Sanitær - Håndvask - (Ja/Nei)	Nei		
Vann og sanitær - Sanitær - Håndvask - (Flervalg)			
Vann og sanitær - Sanitær - Øyedusj - (Ja/Nei)	Nei		
Vann og sanitær - Sanitær - Øyedusj - (Tekst)			
Vann og sanitær - Sanitær - Nøddusj - (Ja/Nei)	Nei		
Vann og sanitær - Sanitær - Nøddusj - (Tekst)			
Varme, ventilasjon og inneklima - Varme, kjøling, luftfuktighet - Spesiell romtemperatur - (Ja/Nei)	Nei		
Varme, ventilasjon og inneklima - Varme, kjøling, luftfuktighet - Spesiell romtemperatur - Min	0		
Varme, ventilasjon og inneklima - Varme, kjøling, luftfuktighet - Spesiell romtemperatur - Maks	0		
Varme, ventilasjon og inneklima - Varme, kjøling, luftfuktighet - Spesiell romtemperatur - (Tekst)			
Varme, ventilasjon og inneklima - Varme, kjøling, luftfuktighet - Luftfuktighet - (Ja/Nei)	Nei		
Varme, ventilasjon og inneklima - Varme, kjøling, luftfuktighet - Luftfuktighet - RH (%)	0		
Varme, ventilasjon og inneklima - Varme, kjøling, luftfuktighet - Luftfuktighet - Svingning	0		
Varme, ventilasjon og inneklima - Varme, kjøling, luftfuktighet - Luftfuktighet - (Tekst)			
Varme, ventilasjon og inneklima - Ventilasjon - Gj.snitt ant pers i rommet over 2 timer	0		
Varme, ventilasjon og inneklima - Ventilasjon - Spesielle krav til trykk - (Ja/Nei)	Nei		
Varme, ventilasjon og inneklima - Ventilasjon - Spesielle krav til trykk - (Flervalg)			
Gasser - Inn til rommet - Medisinsk luft, 400 kPa - (Numerisk)	0		
Gasser - Inn til rommet - Medisinsk luft, 400 kPa - (Tekst)			
Gasser - Inn til rommet - Instrumentluft, 800 kPa - (Numerisk)	0		
Gasser - Inn til rommet - Instrumentluft, 800 kPa - (Tekst)			
Gasser - Inn til rommet - Teknisk trykkluft - (Numerisk)	0		
Gasser - Inn til rommet - Teknisk trykkluft - (Tekst)			
Gasser - Inn til rommet - Oksygen - (Numerisk)	0		
Gasser - Inn til rommet - Oksygen - (Tekst)			
Gasser - Inn til rommet - Lystgass - (Numerisk)	0		
Gasser - Inn til rommet - Lystgass - (Tekst)			
Gasser - Inn til rommet - CO2 - (Numerisk)	0		
Gasser - Inn til rommet - CO2 - (Tekst)			
Gasser - Inn til rommet - Argon - (Numerisk)	0		
Gasser - Inn til rommet - Argon - (Tekst)			
Gasser - Inn til rommet - Nitrogen - (Numerisk)	0		
Gasser - Inn til rommet - Nitrogen - (Tekst)			
Gasser - Inn til rommet - Flytende nitrogen - (Numerisk)	0		
Gasser - Inn til rommet - Flytende nitrogen - (Tekst)			
Gasser - Inn til rommet - Propan - (Numerisk)	0		
Gasser - Inn til rommet - Propan - (Tekst)			
Gasser - Inn til rommet - Hydrogen - (Numerisk)	0		
Gasser - Inn til rommet - Hydrogen - (Tekst)			
Gasser - Inn til rommet - Andre gasser - (Numerisk)	0		
Gasser - Inn til rommet - Andre gasser - (Tekst)			
Gasser - Ut fra rommet - Gassutløp fra sug - (Numerisk)	0		
Gasser - Ut fra rommet - Gassutløp fra sug - (Tekst)			
HMS - Avfall - Spesialbehandling av avfall - (Ja/Nei)	Nei		
HMS - Avfall - Spesialbehandling av avfall - (Tekst)			
HMS - Rengjøring - Spesielle rengjøringsmidler - (Ja/Nei)	Nei		
HMS - Rengjøring - Spesielle rengjøringsmidler - (Tekst)			
HMS - Rengjøring - Spesielle rengjøringsmetoder - (Ja/Nei)	Nei		
HMS - Rengjøring - Spesielle rengjøringsmetoder - (Tekst)			

RFP felt	Verdi	Forslag til justering OUS	Beslutning PO
	50.13.057	Tilbake til oversikten	
Romfnr	50.13.057		
Romnavn	Rengjøring		
Rombetegnelse	vogner		
Prosjektort/Geografisk romnr			
Programmert areal	55		
RFP status	Unik		
Beskrivelse - Beskrivelse av aktiviteter og funksjoner	Areal for vognvaskemaskin og manuell vask for AGV vogner. Gjelder både standard vogn, avfallsvogn, mm. Matvogn og sterilvogn skal vaskes på hhv produksjonskjøkken og sterilsentral.	Må kunne håndtere beholdere 240, 660 og 1000 ltr	
Beskrivelse - Personbelastning (underlag for møblering og areal) - Personer, normalt	0		
Beskrivelse - Personbelastning (underlag for møblering og areal) - Brukstid, normalt - (Flervalg)	0		
Beskrivelse - Personbelastning (underlag for møblering og areal) - Brukstid, normalt - til	24		
Beskrivelse - Personbelastning (underlag for møblering og areal) - Brukstid, normalt - d/u	7		
Beskrivelse - Personbelastning (underlag for møblering og areal) - Personer, maksimalt - Antall personer	0		
Beskrivelse - Personbelastning (underlag for møblering og areal) - Varig arbeidsplass - (Ja/Nei)	Nei		
Beskrivelse - Personbelastning (underlag for møblering og areal) - Varig arbeidsplass - (Tekst)			
Beskrivelse - Nærhet/sambruk - Nærhet/avstand til andre funksjoner			
Utforming/bygg - Vegger - Gjennomstikk/luke til andre rom - (Ja/Nei)	Nei		
Utforming/bygg - Vegger - Gjennomstikk/luke til andre rom - (Tekst)			
Utforming/bygg - Vegger - Skjerming mot innsyn - (Ja/Nei)	Nei		
Utforming/bygg - Vegger - Skjerming mot innsyn - (Tekst)			
Utforming/bygg - Generelt for rommet - Spesielle lydkrav, spesifiser			
Utforming/bygg - Generelt for rommet - Glassfelt i vegg til andre rom - (Ja/Nei)	Nei		
Utforming/bygg - Generelt for rommet - Glassfelt i vegg til andre rom - (Tekst)			
Vinduer og Dører - Dører - Spesielle krav til døråpning - (Ja/Nei)	Ja		
Vinduer og Dører - Dører - Spesielle krav til døråpning - (Flervalg)	Inntransport av utstyr		
Vinduer og Dører - Dører - Glass i dør - (Ja/Nei)	Nei		
Vinduer og Dører - Dører - Glass i dør - (Tekst)			
Vinduer og Dører - Dører - Automatisk døråpner - (Ja/Nei)	Nei		
Vinduer og Dører - Dører - Automatisk døråpner - (Tekst)			
Vinduer og Dører - Vinduer - Dagslys - (Ja/Nei)	Nei		
Vinduer og Dører - Vinduer - Dagslys - (Flervalg)			
Vinduer og Dører - Vinduer - Ikke vindu - (Ja/Nei)	Nei		
Vinduer og Dører - Vinduer - Ikke vindu - (Tekst)			
Vinduer og Dører - Vinduer - Blending - (Ja/Nei)	Nei		
Vinduer og Dører - Vinduer - Blending - (Flervalg)			
Elkraft - Belysning - Spesielle krav - (Ja/Nei)	Nei		
Elkraft - Belysning - Spesielle krav - (Tekst)			
IKT - Kommunikasjon og overvåking - Pasientsignalanlegg - (Ja/Nei)	Nei		
IKT - Kommunikasjon og overvåking - Pasientsignalanlegg - (Numerisk)	0		
IKT - Kommunikasjon og overvåking - Pasientsignalanlegg - (Flervalg)			
IKT - Lyd og bilde - Høytalende samtaleanlegg mellom rom - (Ja/Nei)	Nei		
IKT - Lyd og bilde - Høytalende samtaleanlegg mellom rom - (Tekst)			
IKT - Lyd og bilde - Teleslynge/hjelp for hørselshemmede - (Ja/Nei)	Nei		
IKT - Lyd og bilde - Teleslynge/hjelp for hørselshemmede - (Tekst)			
Automasjon og sikkerhet - Automasjon - Deteksjon, spesifiser - (Ja/Nei)	Nei		
Automasjon og sikkerhet - Automasjon - Deteksjon, spesifiser - (Tekst)			
Vann og sanitær - Vannforsyning utover sanitær - Tilkobling rensset vann - (Ja/Nei)	Ja	Nei?	
Vann og sanitær - Vannforsyning utover sanitær - Tilkobling rensset vann - (Flervalg)		Vask av avfallsvogner	
Vann og sanitær - Avløp - Avløp i gulv - (Ja/Nei)	Ja		
Vann og sanitær - Avløp - Avløp i gulv - (Flervalg)			
Vann og sanitær - Sanitær - Håndvask - (Ja/Nei)	Nei		
Vann og sanitær - Sanitær - Håndvask - (Flervalg)			
Vann og sanitær - Sanitær - Øyedusj - (Ja/Nei)	Nei		
Vann og sanitær - Sanitær - Øyedusj - (Tekst)			
Vann og sanitær - Sanitær - Nøddusj - (Ja/Nei)	Nei		
Vann og sanitær - Sanitær - Nøddusj - (Tekst)			
Varme, ventilasjon og inneklima - Varme, kjøling, luftfuktighet - Spesiell romtemperatur - (Ja/Nei)	Nei		
Varme, ventilasjon og inneklima - Varme, kjøling, luftfuktighet - Spesiell romtemperatur - Min	0		
Varme, ventilasjon og inneklima - Varme, kjøling, luftfuktighet - Spesiell romtemperatur - Maks	0		
Varme, ventilasjon og inneklima - Varme, kjøling, luftfuktighet - Spesiell romtemperatur - (Tekst)			
Varme, ventilasjon og inneklima - Varme, kjøling, luftfuktighet - Luftfuktighet - (Ja/Nei)	Nei		
Varme, ventilasjon og inneklima - Varme, kjøling, luftfuktighet - Luftfuktighet - RH (%)	0		
Varme, ventilasjon og inneklima - Varme, kjøling, luftfuktighet - Luftfuktighet - Svingning	0		
Varme, ventilasjon og inneklima - Varme, kjøling, luftfuktighet - Luftfuktighet - (Tekst)			
Varme, ventilasjon og inneklima - Ventilasjon - Gj.snitt ant pers i rommet over 2 timer	0		
Varme, ventilasjon og inneklima - Ventilasjon - Spesielle krav til trykk - (Ja/Nei)	Nei		
Varme, ventilasjon og inneklima - Ventilasjon - Spesielle krav til trykk - (Flervalg)			
Gasser - Inn til rommet - Medisinsk luft, 400 kPa - (Numerisk)	0		
Gasser - Inn til rommet - Medisinsk luft, 400 kPa - (Tekst)			
Gasser - Inn til rommet - Instrumentluft, 800 kPa - (Numerisk)	0		
Gasser - Inn til rommet - Instrumentluft, 800 kPa - (Tekst)			
Gasser - Inn til rommet - Teknisk trykkluft - (Numerisk)	1		
Gasser - Inn til rommet - Teknisk trykkluft - (Tekst)			
Gasser - Inn til rommet - Oksygen - (Numerisk)	0		
Gasser - Inn til rommet - Oksygen - (Tekst)			
Gasser - Inn til rommet - Lystgass - (Numerisk)	0		
Gasser - Inn til rommet - Lystgass - (Tekst)			
Gasser - Inn til rommet - CO2 - (Numerisk)	0		
Gasser - Inn til rommet - CO2 - (Tekst)			
Gasser - Inn til rommet - Argon - (Numerisk)	0		
Gasser - Inn til rommet - Argon - (Tekst)			
Gasser - Inn til rommet - Nitrogen - (Numerisk)	0		
Gasser - Inn til rommet - Nitrogen - (Tekst)			
Gasser - Inn til rommet - Flytende nitrogen - (Numerisk)	0		
Gasser - Inn til rommet - Flytende nitrogen - (Tekst)			
Gasser - Inn til rommet - Propan - (Numerisk)	0		
Gasser - Inn til rommet - Propan - (Tekst)			
Gasser - Inn til rommet - Hydrogen - (Numerisk)	0		
Gasser - Inn til rommet - Hydrogen - (Tekst)			
Gasser - Inn til rommet - Andre gasser - (Numerisk)	0		
Gasser - Inn til rommet - Andre gasser - (Tekst)			
Gasser - Ut fra rommet - Gassutløp fra sug - (Numerisk)	0		
Gasser - Ut fra rommet - Gassutløp fra sug - (Tekst)			
HMS - Avfall - Spesialbehandling av avfall - (Ja/Nei)	Nei		
HMS - Avfall - Spesialbehandling av avfall - (Tekst)			
HMS - Rengjøring - Spesielle rengjøringsmidler - (Ja/Nei)	Nei		
HMS - Rengjøring - Spesielle rengjøringsmidler - (Tekst)			
HMS - Rengjøring - Spesielle rengjøringsmetoder - (Ja/Nei)	Nei		
HMS - Rengjøring - Spesielle rengjøringsmetoder - (Tekst)			

RFP felt	Verdi	Forslag til justering OUS	Beslutning PO
	50.13.058	Tilbake til oversikten	
Romfnr	50.13.058		
Romnavn	Verksted		
Rombetegnelse	AGV		
Prosjektert/Geografisk romnr			
Programmert areal	45		
RFP status	Unik		
Beskrivelse - Beskrivelse av aktiviteter og funksjoner	Verksted for reparasjon og feilretting av AGVer. Verksted for test av AGVer. Areal for plassering av arbeidsstasjoner for styringssystemet til AGVene. Løfteanordning for AGV. Bærbar pc. Ikke sveisesone.		
Beskrivelse - Personbelastning (underlag for møblering og areal) - Personer, normalt	1		
Beskrivelse - Personbelastning (underlag for møblering og areal) - Brukstid, normalt - (Flervalg)	6		
Beskrivelse - Personbelastning (underlag for møblering og areal) - Brukstid, normalt - til	21		
Beskrivelse - Personbelastning (underlag for møblering og areal) - Brukstid, normalt - d/u	5		
Beskrivelse - Personbelastning (underlag for møblering og areal) - Personer, maksimalt - Antall personer	2		
Beskrivelse - Personbelastning (underlag for møblering og areal) - Varig arbeidsplass - (Ja/Nei)	Nei		
Beskrivelse - Personbelastning (underlag for møblering og areal) - Varig arbeidsplass - (Tekst)			
Beskrivelse - Nærhet/sambruk - Nærhet/avstand til andre funksjoner			
Utforming/bygg - Vegger - Gjennomstikk/luke til andre rom - (Ja/Nei)	Nei		
Utforming/bygg - Vegger - Gjennomstikk/luke til andre rom - (Tekst)			
Utforming/bygg - Vegger - Skjerming mot innsyn - (Ja/Nei)	Nei		
Utforming/bygg - Vegger - Skjerming mot innsyn - (Tekst)			
Utforming/bygg - Generelt for rommet - Spesielle lydkrav, spesifiser			
Utforming/bygg - Generelt for rommet - Glassfelt i vegg til andre rom - (Ja/Nei)	Nei		
Utforming/bygg - Generelt for rommet - Glassfelt i vegg til andre rom - (Tekst)			
Vinduer og Dører - Dører - Spesielle krav til døråpning - (Ja/Nei)	Ja		
Vinduer og Dører - Dører - Spesielle krav til døråpning - (Flervalg)	Inntransport av utstyr		
Vinduer og Dører - Dører - Glass i dør - (Ja/Nei)	Nei		
Vinduer og Dører - Dører - Glass i dør - (Tekst)			
Vinduer og Dører - Dører - Automatisk døråpner - (Ja/Nei)	Nei		
Vinduer og Dører - Dører - Automatisk døråpner - (Tekst)			
Vinduer og Dører - Vinduer - Dagslys - (Ja/Nei)	Nei		
Vinduer og Dører - Vinduer - Dagslys - (Flervalg)			
Vinduer og Dører - Vinduer - Ikke vindu - (Ja/Nei)	Nei		
Vinduer og Dører - Vinduer - Ikke vindu - (Tekst)			
Vinduer og Dører - Vinduer - Blending - (Ja/Nei)	Nei		
Vinduer og Dører - Vinduer - Blending - (Flervalg)			
Elkraft - Belysning - Spesielle krav - (Ja/Nei)	Nei		
Elkraft - Belysning - Spesielle krav - (Tekst)			
IKT - Kommunikasjon og overvåking - Pasientsignalanlegg - (Ja/Nei)	Nei		
IKT - Kommunikasjon og overvåking - Pasientsignalanlegg - (Numerisk)	0		
IKT - Kommunikasjon og overvåking - Pasientsignalanlegg - (Flervalg)			
IKT - Lyd og bilde - Høytalende samtaleanlegg mellom rom - (Ja/Nei)	Nei		
IKT - Lyd og bilde - Høytalende samtaleanlegg mellom rom - (Tekst)			
IKT - Lyd og bilde - Teleslynge/hjelp for hørselshemmede - (Ja/Nei)	Nei		
IKT - Lyd og bilde - Teleslynge/hjelp for hørselshemmede - (Tekst)			
Automasjon og sikkerhet - Automasjon - Deteksjon, spesifiser - (Ja/Nei)	Nei		
Automasjon og sikkerhet - Automasjon - Deteksjon, spesifiser - (Tekst)			
Vann og sanitær - Vannforsyning utover sanitær - Tilkobling rensset vann - (Ja/Nei)	Nei		
Vann og sanitær - Vannforsyning utover sanitær - Tilkobling rensset vann - (Flervalg)			
Vann og sanitær - Avløp - Avløp i gulv - (Ja/Nei)	Nei		
Vann og sanitær - Avløp - Avløp i gulv - (Flervalg)			
Vann og sanitær - Sanitær - Håndvask - (Ja/Nei)	Ja		
Vann og sanitær - Sanitær - Håndvask - (Flervalg)	Armaturl med lang hendel		
Vann og sanitær - Sanitær - Øyedusj - (Ja/Nei)	Ja		
Vann og sanitær - Sanitær - Øyedusj - (Tekst)	Løse flasker		
Vann og sanitær - Sanitær - Nøddusj - (Ja/Nei)	Nei		
Vann og sanitær - Sanitær - Nøddusj - (Tekst)			
Varme, ventilasjon og inneklime - Varme, kjøling, luftfuktighet - Spesiell romtemperatur - (Ja/Nei)	Nei		
Varme, ventilasjon og inneklime - Varme, kjøling, luftfuktighet - Spesiell romtemperatur - Min	0		
Varme, ventilasjon og inneklime - Varme, kjøling, luftfuktighet - Spesiell romtemperatur - Maks	0		
Varme, ventilasjon og inneklime - Varme, kjøling, luftfuktighet - Spesiell romtemperatur - (Tekst)			
Varme, ventilasjon og inneklime - Varme, kjøling, luftfuktighet - Luftfuktighet - (Ja/Nei)	Nei		
Varme, ventilasjon og inneklime - Varme, kjøling, luftfuktighet - Luftfuktighet - RH (%)	0		
Varme, ventilasjon og inneklime - Varme, kjøling, luftfuktighet - Luftfuktighet - Svingning	0		
Varme, ventilasjon og inneklime - Varme, kjøling, luftfuktighet - Luftfuktighet - (Tekst)			
Varme, ventilasjon og inneklime - Ventilasjon - Gj.snitt ant pers i rommet over 2 timer	0		
Varme, ventilasjon og inneklime - Ventilasjon - Spesielle krav til trykk - (Ja/Nei)	Nei		
Varme, ventilasjon og inneklime - Ventilasjon - Spesielle krav til trykk - (Flervalg)			
Gasser - Inn til rommet - Medisinsk luft, 400 kPa - (Numerisk)	0		
Gasser - Inn til rommet - Medisinsk luft, 400 kPa - (Tekst)			
Gasser - Inn til rommet - Instrumentluft, 800 kPa - (Numerisk)	0		
Gasser - Inn til rommet - Instrumentluft, 800 kPa - (Tekst)			
Gasser - Inn til rommet - Teknisk trykkluft - (Numerisk)	0		
Gasser - Inn til rommet - Teknisk trykkluft - (Tekst)			
Gasser - Inn til rommet - Oksygen - (Numerisk)	0		
Gasser - Inn til rommet - Oksygen - (Tekst)			
Gasser - Inn til rommet - Lystgass - (Numerisk)	0		
Gasser - Inn til rommet - Lystgass - (Tekst)			
Gasser - Inn til rommet - CO2 - (Numerisk)	0		
Gasser - Inn til rommet - CO2 - (Tekst)			
Gasser - Inn til rommet - Argon - (Numerisk)	0		
Gasser - Inn til rommet - Argon - (Tekst)			
Gasser - Inn til rommet - Nitrogen - (Numerisk)	0		
Gasser - Inn til rommet - Nitrogen - (Tekst)			
Gasser - Inn til rommet - Flytende nitrogen - (Numerisk)	0		
Gasser - Inn til rommet - Flytende nitrogen - (Tekst)			
Gasser - Inn til rommet - Propan - (Numerisk)	0		
Gasser - Inn til rommet - Propan - (Tekst)			
Gasser - Inn til rommet - Hydrogen - (Numerisk)	0		
Gasser - Inn til rommet - Hydrogen - (Tekst)			
Gasser - Inn til rommet - Andre gasser - (Numerisk)	0		
Gasser - Inn til rommet - Andre gasser - (Tekst)			
Gasser - Ut fra rommet - Gassutløp fra sug - (Numerisk)	0		
Gasser - Ut fra rommet - Gassutløp fra sug - (Tekst)			
HMS - Avfall - Spesialbehandling av avfall - (Ja/Nei)	Nei		
HMS - Avfall - Spesialbehandling av avfall - (Tekst)			
HMS - Rengjøring - Spesielle rengjøringsmidler - (Ja/Nei)	Nei		
HMS - Rengjøring - Spesielle rengjøringsmidler - (Tekst)			
HMS - Rengjøring - Spesielle rengjøringsmetoder - (Ja/Nei)	Nei		
HMS - Rengjøring - Spesielle rengjøringsmetoder - (Tekst)			

RFP felt	Verdi	Forslag til justering OUS	Beslutning PO
	50.13.062	Tilbake til oversikten	
Romfnr	50.13.062		
Romnavn	Oppstillingsplass		
Rombetegnelse	kildesortering		
Prosjektert/Geografisk romnr			
Programmert areal	155		
RFP status	Unik		
Beskrivelse - Beskrivelse av aktiviteter og funksjoner	Areal for samling av alle fraksjoner kildesortert avfall fra miljøstasjoner. Funksjon for mellomlagring av alle ca 30 fraksjoner med kildesortert avfall før transport til gjenvinningsstasjon.		
Beskrivelse - Personbelastning (underlag for møblering og areal) - Personer, normalt	2		
Beskrivelse - Personbelastning (underlag for møblering og areal) - Bruktid, normalt - (Flervalg)	0		
Beskrivelse - Personbelastning (underlag for møblering og areal) - Bruktid, normalt - til	24		
Beskrivelse - Personbelastning (underlag for møblering og areal) - Bruktid, normalt - d/u	7		
Beskrivelse - Personbelastning (underlag for møblering og areal) - Personer, maksimalt - Antall personer	4		
Beskrivelse - Personbelastning (underlag for møblering og areal) - Varig arbeidsplass - (Ja/Nei)	Nei		
Beskrivelse - Personbelastning (underlag for møblering og areal) - Varig arbeidsplass - (Tekst)			
Beskrivelse - Nærhet/sambruk - Nærhet/avstand til andre funksjoner	Nærhet til avfallscontainere mm nødvendig.		
Utforming/bygg - Vegger - Gjennomstikk/luke til andre rom - (Ja/Nei)	Nei		
Utforming/bygg - Vegger - Gjennomstikk/luke til andre rom - (Tekst)			
Utforming/bygg - Vegger - Skjerming mot innsyn - (Ja/Nei)	Nei		
Utforming/bygg - Vegger - Skjerming mot innsyn - (Tekst)			
Utforming/bygg - Generelt for rommet - Spesielle lydkrav, spesifiser			
Utforming/bygg - Generelt for rommet - Glassfelt i vegg til andre rom - (Ja/Nei)	Nei		
Utforming/bygg - Generelt for rommet - Glassfelt i vegg til andre rom - (Tekst)			
Vinduer og Dører - Dører - Spesielle krav til døråpning - (Ja/Nei)	Ja		
Vinduer og Dører - Dører - Spesielle krav til døråpning - (Flervalg)	Inntransport av utstyr		
Vinduer og Dører - Dører - Glass i dør - (Ja/Nei)	Nei		
Vinduer og Dører - Dører - Glass i dør - (Tekst)			
Vinduer og Dører - Dører - Automatisk døråpner - (Ja/Nei)	Ja		
Vinduer og Dører - Dører - Automatisk døråpner - (Tekst)			
Vinduer og Dører - Vinduer - Dagslys - (Ja/Nei)	Nei		
Vinduer og Dører - Vinduer - Dagslys - (Flervalg)			
Vinduer og Dører - Vinduer - Ikke vindu - (Ja/Nei)	Nei		
Vinduer og Dører - Vinduer - Ikke vindu - (Tekst)			
Vinduer og Dører - Vinduer - Blending - (Ja/Nei)	Nei		
Vinduer og Dører - Vinduer - Blending - (Flervalg)			
Elkraft - Belysning - Spesielle krav - (Ja/Nei)	Nei		
Elkraft - Belysning - Spesielle krav - (Tekst)			
IKT - Kommunikasjon og overvåking - Pasientsignalanlegg - (Ja/Nei)	Nei		
IKT - Kommunikasjon og overvåking - Pasientsignalanlegg - (Numerisk)	0		
IKT - Kommunikasjon og overvåking - Pasientsignalanlegg - (Flervalg)			
IKT - Lyd og bilde - Høytalende samtaleanlegg mellom rom - (Ja/Nei)	Nei		
IKT - Lyd og bilde - Høytalende samtaleanlegg mellom rom - (Tekst)			
IKT - Lyd og bilde - Teleslynge/hjelp for hørselshemmede - (Ja/Nei)	Nei		
IKT - Lyd og bilde - Teleslynge/hjelp for hørselshemmede - (Tekst)			
Automasjon og sikkerhet - Automasjon - Deteksjon, spesifiser - (Ja/Nei)	Nei		
Automasjon og sikkerhet - Automasjon - Deteksjon, spesifiser - (Tekst)			
Vann og sanitær - Vannforsyning utover sanitær - Tilkobling rensset vann - (Ja/Nei)	Nei		
Vann og sanitær - Vannforsyning utover sanitær - Tilkobling rensset vann - (Flervalg)			
Vann og sanitær - Avløp - Avløp i gulv - (Ja/Nei)	Ja		
Vann og sanitær - Avløp - Avløp i gulv - (Flervalg)			
Vann og sanitær - Sanitær - Håndvask - (Ja/Nei)	Nei		
Vann og sanitær - Sanitær - Håndvask - (Flervalg)			
Vann og sanitær - Sanitær - Øyedusj - (Ja/Nei)	Ja		
Vann og sanitær - Sanitær - Øyedusj - (Tekst)			
Vann og sanitær - Sanitær - Nøddusj - (Ja/Nei)	Ja		
Vann og sanitær - Sanitær - Nøddusj - (Tekst)			
Varme, ventilasjon og inneklime - Varme, kjøling, luftfuktighet - Spesiell romtemperatur - (Ja/Nei)	Nei		
Varme, ventilasjon og inneklime - Varme, kjøling, luftfuktighet - Spesiell romtemperatur - Min	0		
Varme, ventilasjon og inneklime - Varme, kjøling, luftfuktighet - Spesiell romtemperatur - Maks	0		
Varme, ventilasjon og inneklime - Varme, kjøling, luftfuktighet - Spesiell romtemperatur - (Tekst)			
Varme, ventilasjon og inneklime - Varme, kjøling, luftfuktighet - Luftfuktighet - (Ja/Nei)	Nei		
Varme, ventilasjon og inneklime - Varme, kjøling, luftfuktighet - Luftfuktighet - RH (%)	0		
Varme, ventilasjon og inneklime - Varme, kjøling, luftfuktighet - Luftfuktighet - Svingning	0		
Varme, ventilasjon og inneklime - Varme, kjøling, luftfuktighet - Luftfuktighet - (Tekst)			
Varme, ventilasjon og inneklime - Ventilasjon - Gj.snitt ant pers i rommet over 2 timer	2		
Varme, ventilasjon og inneklime - Ventilasjon - Spesielle krav til trykk - (Ja/Nei)	Nei		
Varme, ventilasjon og inneklime - Ventilasjon - Spesielle krav til trykk - (Flervalg)			
Gasser - Inn til rommet - Medisinsk luft, 400 kPa - (Numerisk)	0		
Gasser - Inn til rommet - Medisinsk luft, 400 kPa - (Tekst)			
Gasser - Inn til rommet - Instrumentluft, 800 kPa - (Numerisk)	0		
Gasser - Inn til rommet - Instrumentluft, 800 kPa - (Tekst)			
Gasser - Inn til rommet - Teknisk trykkluft - (Numerisk)	0		
Gasser - Inn til rommet - Teknisk trykkluft - (Tekst)			
Gasser - Inn til rommet - Oksygen - (Numerisk)	0		
Gasser - Inn til rommet - Oksygen - (Tekst)			
Gasser - Inn til rommet - Lystgass - (Numerisk)	0		
Gasser - Inn til rommet - Lystgass - (Tekst)			
Gasser - Inn til rommet - CO2 - (Numerisk)	0		
Gasser - Inn til rommet - CO2 - (Tekst)			
Gasser - Inn til rommet - Argon - (Numerisk)	0		
Gasser - Inn til rommet - Argon - (Tekst)			
Gasser - Inn til rommet - Nitrogen - (Numerisk)	0		
Gasser - Inn til rommet - Nitrogen - (Tekst)			
Gasser - Inn til rommet - Flytende nitrogen - (Numerisk)	0		
Gasser - Inn til rommet - Flytende nitrogen - (Tekst)			
Gasser - Inn til rommet - Propan - (Numerisk)	0		
Gasser - Inn til rommet - Propan - (Tekst)			
Gasser - Inn til rommet - Hydrogen - (Numerisk)	0		
Gasser - Inn til rommet - Hydrogen - (Tekst)			
Gasser - Inn til rommet - Andre gasser - (Numerisk)	0		
Gasser - Inn til rommet - Andre gasser - (Tekst)			
Gasser - Ut fra rommet - Gassutløp fra sug - (Numerisk)	0		
Gasser - Ut fra rommet - Gassutløp fra sug - (Tekst)			
HMS - Avfall - Spesialbehandling av avfall - (Ja/Nei)	Nei		
HMS - Avfall - Spesialbehandling av avfall - (Tekst)			
HMS - Rengjøring - Spesielle rengjøringsmidler - (Ja/Nei)	Nei		
HMS - Rengjøring - Spesielle rengjøringsmidler - (Tekst)			
HMS - Rengjøring - Spesielle rengjøringsmetoder - (Ja/Nei)	Nei		
HMS - Rengjøring - Spesielle rengjøringsmetoder - (Tekst)			

RFP felt	Verdi	Forslag til justering OUS	Beslutning PO
	50.13.063	Tilbake til oversikten	
Romfnr	50.13.063		
Romnavn	Oppstillingsplass		
Rombetegnelse	retur		
Prosjekttert/Geografisk romnr			
Programmert areal	90		
RFP status	Unik		
Beskrivelse - Beskrivelse av aktiviteter og funksjoner	Returområde for retur av tomemballasje. Mellomlagring korttid av varer, oppstilling. Midlertidig oppstilling av retur- og feilleveranser.		
Beskrivelse - Personbelastning (underlag for møblering og areal) - Personer, normalt	0		
Beskrivelse - Personbelastning (underlag for møblering og areal) - Bruktid, normalt - (Flervalg)	0		
Beskrivelse - Personbelastning (underlag for møblering og areal) - Bruktid, normalt - til	24		
Beskrivelse - Personbelastning (underlag for møblering og areal) - Bruktid, normalt - d/u	7		
Beskrivelse - Personbelastning (underlag for møblering og areal) - Personer, maksimalt - Antall personer	0		
Beskrivelse - Personbelastning (underlag for møblering og areal) - Varig arbeidsplass - (Ja/Nei)	Nei		
Beskrivelse - Personbelastning (underlag for møblering og areal) - Varig arbeidsplass - (Tekst)			
Beskrivelse - Nærhet/sambruk - Nærhet/avstand til andre funksjoner	Oppstillingsplass retur vogner		
Utforming/bygg - Vegger - Gjennomstikk/luke til andre rom - (Ja/Nei)	Nei		
Utforming/bygg - Vegger - Gjennomstikk/luke til andre rom - (Tekst)			
Utforming/bygg - Vegger - Skjerming mot innsyn - (Ja/Nei)	Nei		
Utforming/bygg - Vegger - Skjerming mot innsyn - (Tekst)			
Utforming/bygg - Generelt for rommet - Spesielle lydkrav, spesifiser			
Utforming/bygg - Generelt for rommet - Glassfelt i vegg til andre rom - (Ja/Nei)	Nei		
Utforming/bygg - Generelt for rommet - Glassfelt i vegg til andre rom - (Tekst)			
Vinduer og Dører - Dører - Spesielle krav til døråpning - (Ja/Nei)	Nei		
Vinduer og Dører - Dører - Spesielle krav til døråpning - (Flervalg)			
Vinduer og Dører - Dører - Glass i dør - (Ja/Nei)	Nei		
Vinduer og Dører - Dører - Glass i dør - (Tekst)			
Vinduer og Dører - Dører - Automatisk døråpner - (Ja/Nei)	Nei		
Vinduer og Dører - Dører - Automatisk døråpner - (Tekst)			
Vinduer og Dører - Vinduer - Dagslys - (Ja/Nei)	Nei		
Vinduer og Dører - Vinduer - Dagslys - (Flervalg)			
Vinduer og Dører - Vinduer - Ikke vindu - (Ja/Nei)	Nei		
Vinduer og Dører - Vinduer - Ikke vindu - (Tekst)			
Vinduer og Dører - Vinduer - Blending - (Ja/Nei)	Nei		
Vinduer og Dører - Vinduer - Blending - (Flervalg)			
Elkraft - Belysning - Spesielle krav - (Ja/Nei)	Nei		
Elkraft - Belysning - Spesielle krav - (Tekst)			
IKT - Kommunikasjon og overvåking - Pasientsignalanlegg - (Ja/Nei)	Nei		
IKT - Kommunikasjon og overvåking - Pasientsignalanlegg - (Numerisk)	0		
IKT - Kommunikasjon og overvåking - Pasientsignalanlegg - (Flervalg)			
IKT - Lyd og bilde - Høytalende samtaleanlegg mellom rom - (Ja/Nei)	Nei		
IKT - Lyd og bilde - Høytalende samtaleanlegg mellom rom - (Tekst)			
IKT - Lyd og bilde - Teleslynge/hjelp for hørselshemmede - (Ja/Nei)	Nei		
IKT - Lyd og bilde - Teleslynge/hjelp for hørselshemmede - (Tekst)			
Automasjon og sikkerhet - Automasjon - Deteksjon, spesifiser - (Ja/Nei)	Nei		
Automasjon og sikkerhet - Automasjon - Deteksjon, spesifiser - (Tekst)			
Vann og sanitær - Vannforsyning utover sanitær - Tilkobling rensed vann - (Ja/Nei)	Nei		
Vann og sanitær - Vannforsyning utover sanitær - Tilkobling rensed vann - (Flervalg)			
Vann og sanitær - Avløp - Avløp i gulv - (Ja/Nei)	Nei		
Vann og sanitær - Avløp - Avløp i gulv - (Flervalg)			
Vann og sanitær - Sanitær - Håndvask - (Ja/Nei)	Nei		
Vann og sanitær - Sanitær - Håndvask - (Flervalg)			
Vann og sanitær - Sanitær - Øyedusj - (Ja/Nei)	Nei		
Vann og sanitær - Sanitær - Øyedusj - (Tekst)			
Vann og sanitær - Sanitær - Nøddusj - (Ja/Nei)	Nei		
Vann og sanitær - Sanitær - Nøddusj - (Tekst)			
Varme, ventilasjon og inneklima - Varme, kjøling, luftfuktighet - Spesiell romtemperatur - (Ja/Nei)	Nei		
Varme, ventilasjon og inneklima - Varme, kjøling, luftfuktighet - Spesiell romtemperatur - Min	0		
Varme, ventilasjon og inneklima - Varme, kjøling, luftfuktighet - Spesiell romtemperatur - Maks	0		
Varme, ventilasjon og inneklima - Varme, kjøling, luftfuktighet - Spesiell romtemperatur - (Tekst)			
Varme, ventilasjon og inneklima - Varme, kjøling, luftfuktighet - Luftfuktighet - (Ja/Nei)	Nei		
Varme, ventilasjon og inneklima - Varme, kjøling, luftfuktighet - Luftfuktighet - RH (%)	0		
Varme, ventilasjon og inneklima - Varme, kjøling, luftfuktighet - Luftfuktighet - Svingning	0		
Varme, ventilasjon og inneklima - Varme, kjøling, luftfuktighet - Luftfuktighet - (Tekst)			
Varme, ventilasjon og inneklima - Ventilasjon - Gj.snitt ant pers i rommet over 2 timer	0		
Varme, ventilasjon og inneklima - Ventilasjon - Spesielle krav til trykk - (Ja/Nei)	Nei		
Varme, ventilasjon og inneklima - Ventilasjon - Spesielle krav til trykk - (Flervalg)			
Gasser - Inn til rommet - Medisinsk luft, 400 kPa - (Numerisk)	0		
Gasser - Inn til rommet - Medisinsk luft, 400 kPa - (Tekst)			
Gasser - Inn til rommet - Instrumentluft, 800 kPa - (Numerisk)	0		
Gasser - Inn til rommet - Instrumentluft, 800 kPa - (Tekst)			
Gasser - Inn til rommet - Teknisk trykkluft - (Numerisk)	0		
Gasser - Inn til rommet - Teknisk trykkluft - (Tekst)			
Gasser - Inn til rommet - Oksygen - (Numerisk)	0		
Gasser - Inn til rommet - Oksygen - (Tekst)			
Gasser - Inn til rommet - Lystgass - (Numerisk)	0		
Gasser - Inn til rommet - Lystgass - (Tekst)			
Gasser - Inn til rommet - CO2 - (Numerisk)	0		
Gasser - Inn til rommet - CO2 - (Tekst)			
Gasser - Inn til rommet - Argon - (Numerisk)	0		
Gasser - Inn til rommet - Argon - (Tekst)			
Gasser - Inn til rommet - Nitrogen - (Numerisk)	0		
Gasser - Inn til rommet - Nitrogen - (Tekst)			
Gasser - Inn til rommet - Flytende nitrogen - (Numerisk)	0		
Gasser - Inn til rommet - Flytende nitrogen - (Tekst)			
Gasser - Inn til rommet - Propan - (Numerisk)	0		
Gasser - Inn til rommet - Propan - (Tekst)			
Gasser - Inn til rommet - Hydrogen - (Numerisk)	0		
Gasser - Inn til rommet - Hydrogen - (Tekst)			
Gasser - Inn til rommet - Andre gasser - (Numerisk)	0		
Gasser - Inn til rommet - Andre gasser - (Tekst)			
Gasser - Ut fra rommet - Gassutløp fra sug - (Numerisk)	0		
Gasser - Ut fra rommet - Gassutløp fra sug - (Tekst)			
HMS - Avfall - Spesialbehandling av avfall - (Ja/Nei)	Nei		
HMS - Avfall - Spesialbehandling av avfall - (Tekst)			
HMS - Rengjøring - Spesielle rengjøringsmidler - (Ja/Nei)	Nei		
HMS - Rengjøring - Spesielle rengjøringsmidler - (Tekst)			
HMS - Rengjøring - Spesielle rengjøringsmetoder - (Ja/Nei)	Nei		
HMS - Rengjøring - Spesielle rengjøringsmetoder - (Tekst)			

RFP felt	Verdi	Forslag til justering OUS	Beslutning PO
	50.13.064	Tilbake til oversikten	
Romfnr	50.13.064		
Romnavn	Lager		
Rombetegnelse	frys		
Prosjekttert/Geografisk romnr			
Programmert areal	4		
RFP status	Avledet fra SRF.087.46		
Beskrivelse - Beskrivelse av aktiviteter og funksjoner	Rom for fryser for mellomlagring av biologisk materiale før viderebefordring til leveringssted.		
Beskrivelse - Personbelastning (underlag for møblering og areal) - Personer, normalt	0		
Beskrivelse - Personbelastning (underlag for møblering og areal) - Bruktid, normalt - (Flervalg)	0		
Beskrivelse - Personbelastning (underlag for møblering og areal) - Bruktid, normalt - til	24		
Beskrivelse - Personbelastning (underlag for møblering og areal) - Bruktid, normalt - d/u	7		
Beskrivelse - Personbelastning (underlag for møblering og areal) - Personer, maksimalt - Antall personer	0		
Beskrivelse - Personbelastning (underlag for møblering og areal) - Varig arbeidsplass - (Ja/Nei)	Nei		
Beskrivelse - Personbelastning (underlag for møblering og areal) - Varig arbeidsplass - (Tekst)			
Beskrivelse - Nærhet/sambruk - Nærhet/avstand til andre funksjoner			
Utforming/bygg - Vegger - Gjennomstikk/luke til andre rom - (Ja/Nei)	Nei		
Utforming/bygg - Vegger - Gjennomstikk/luke til andre rom - (Tekst)			
Utforming/bygg - Vegger - Skjerming mot innsyn - (Ja/Nei)	Nei		
Utforming/bygg - Vegger - Skjerming mot innsyn - (Tekst)			
Utforming/bygg - Generelt for rommet - Spesielle lydkrav, spesifiser			
Utforming/bygg - Generelt for rommet - Glassfelt i vegg til andre rom - (Ja/Nei)	Nei		
Utforming/bygg - Generelt for rommet - Glassfelt i vegg til andre rom - (Tekst)			
Vinduer og Dører - Dører - Spesielle krav til døråpning - (Ja/Nei)	Ja		
Vinduer og Dører - Dører - Spesielle krav til døråpning - (Flervalg)	Inntransport av utstyr		
Vinduer og Dører - Dører - Glass i dør - (Ja/Nei)	Nei		
Vinduer og Dører - Dører - Glass i dør - (Tekst)			
Vinduer og Dører - Dører - Automatisk døråpner - (Ja/Nei)	Nei		
Vinduer og Dører - Dører - Automatisk døråpner - (Tekst)			
Vinduer og Dører - Vinduer - Dagslys - (Ja/Nei)	Nei		
Vinduer og Dører - Vinduer - Dagslys - (Flervalg)			
Vinduer og Dører - Vinduer - Ikke vindu - (Ja/Nei)	Nei		
Vinduer og Dører - Vinduer - Ikke vindu - (Tekst)			
Vinduer og Dører - Vinduer - Blending - (Ja/Nei)	Nei		
Vinduer og Dører - Vinduer - Blending - (Flervalg)			
Elkraft - Belysning - Spesielle krav - (Ja/Nei)	Nei		
Elkraft - Belysning - Spesielle krav - (Tekst)			
IKT - Kommunikasjon og overvåking - Pasientsignalanlegg - (Ja/Nei)	Nei		
IKT - Kommunikasjon og overvåking - Pasientsignalanlegg - (Numerisk)	0		
IKT - Kommunikasjon og overvåking - Pasientsignalanlegg - (Flervalg)			
IKT - Lyd og bilde - Høytalende samtaleanlegg mellom rom - (Ja/Nei)	Nei		
IKT - Lyd og bilde - Høytalende samtaleanlegg mellom rom - (Tekst)			
IKT - Lyd og bilde - Teleslynge/hjelp for hørselshemmede - (Ja/Nei)	Nei		
IKT - Lyd og bilde - Teleslynge/hjelp for hørselshemmede - (Tekst)			
Automasjon og sikkerhet - Automasjon - Deteksjon, spesifiser - (Ja/Nei)	Nei		
Automasjon og sikkerhet - Automasjon - Deteksjon, spesifiser - (Tekst)			
Vann og sanitær - Vannforsyning utover sanitær - Tilkobling rensset vann - (Ja/Nei)	Nei		
Vann og sanitær - Vannforsyning utover sanitær - Tilkobling rensset vann - (Flervalg)			
Vann og sanitær - Avløp - Avløp i gulv - (Ja/Nei)	Nei		
Vann og sanitær - Avløp - Avløp i gulv - (Flervalg)			
Vann og sanitær - Sanitær - Håndvask - (Ja/Nei)	Nei		
Vann og sanitær - Sanitær - Håndvask - (Flervalg)			
Vann og sanitær - Sanitær - Øyedusj - (Ja/Nei)	Nei		
Vann og sanitær - Sanitær - Øyedusj - (Tekst)			
Vann og sanitær - Sanitær - Nøddusj - (Ja/Nei)	Nei		
Vann og sanitær - Sanitær - Nøddusj - (Tekst)			
Varme, ventilasjon og inneklima - Varme, kjøling, luftfuktighet - Spesiell romtemperatur - (Ja/Nei)	Nei		
Varme, ventilasjon og inneklima - Varme, kjøling, luftfuktighet - Spesiell romtemperatur - Min	0		
Varme, ventilasjon og inneklima - Varme, kjøling, luftfuktighet - Spesiell romtemperatur - Maks	0		
Varme, ventilasjon og inneklima - Varme, kjøling, luftfuktighet - Spesiell romtemperatur - (Tekst)			
Varme, ventilasjon og inneklima - Varme, kjøling, luftfuktighet - Luftfuktighet - (Ja/Nei)	Nei		
Varme, ventilasjon og inneklima - Varme, kjøling, luftfuktighet - Luftfuktighet - RH (%)	0		
Varme, ventilasjon og inneklima - Varme, kjøling, luftfuktighet - Luftfuktighet - Svingning	0		
Varme, ventilasjon og inneklima - Varme, kjøling, luftfuktighet - Luftfuktighet - (Tekst)			
Varme, ventilasjon og inneklima - Ventilasjon - Gj.snitt ant pers i rommet over 2 timer	0		
Varme, ventilasjon og inneklima - Ventilasjon - Spesielle krav til trykk - (Ja/Nei)	Nei		
Varme, ventilasjon og inneklima - Ventilasjon - Spesielle krav til trykk - (Flervalg)			
Gasser - Inn til rommet - Medisinsk luft, 400 kPa - (Numerisk)	0		
Gasser - Inn til rommet - Medisinsk luft, 400 kPa - (Tekst)			
Gasser - Inn til rommet - Instrumentluft, 800 kPa - (Numerisk)	0		
Gasser - Inn til rommet - Instrumentluft, 800 kPa - (Tekst)			
Gasser - Inn til rommet - Teknisk trykkluft - (Numerisk)	0		
Gasser - Inn til rommet - Teknisk trykkluft - (Tekst)			
Gasser - Inn til rommet - Oksygen - (Numerisk)	0		
Gasser - Inn til rommet - Oksygen - (Tekst)			
Gasser - Inn til rommet - Lystgass - (Numerisk)	0		
Gasser - Inn til rommet - Lystgass - (Tekst)			
Gasser - Inn til rommet - CO2 - (Numerisk)	0		
Gasser - Inn til rommet - CO2 - (Tekst)			
Gasser - Inn til rommet - Argon - (Numerisk)	0		
Gasser - Inn til rommet - Argon - (Tekst)			
Gasser - Inn til rommet - Nitrogen - (Numerisk)	0		
Gasser - Inn til rommet - Nitrogen - (Tekst)			
Gasser - Inn til rommet - Flytende nitrogen - (Numerisk)	0		
Gasser - Inn til rommet - Flytende nitrogen - (Tekst)			
Gasser - Inn til rommet - Propan - (Numerisk)	0		
Gasser - Inn til rommet - Propan - (Tekst)			
Gasser - Inn til rommet - Hydrogen - (Numerisk)	0		
Gasser - Inn til rommet - Hydrogen - (Tekst)			
Gasser - Inn til rommet - Andre gasser - (Numerisk)	0		
Gasser - Inn til rommet - Andre gasser - (Tekst)			
Gasser - Ut fra rommet - Gassutløp fra sug - (Numerisk)	0		
Gasser - Ut fra rommet - Gassutløp fra sug - (Tekst)			
HMS - Avfall - Spesialbehandling av avfall - (Ja/Nei)	Nei		
HMS - Avfall - Spesialbehandling av avfall - (Tekst)			
HMS - Rengjøring - Spesielle rengjøringsmidler - (Ja/Nei)	Nei		
HMS - Rengjøring - Spesielle rengjøringsmidler - (Tekst)			
HMS - Rengjøring - Spesielle rengjøringsmetoder - (Ja/Nei)	Nei		
HMS - Rengjøring - Spesielle rengjøringsmetoder - (Tekst)			

RFP felt	Verdi	Forslag til justering OUS	Beslutning PO
	50.13.065	Tilbake til oversikten	
Romfnr	50.13.065		
Romnavn	Lager		
Rombetegnelse	kjøøl		
Prosjektert/Geografisk romnr			
Programmert areal	6		
RFP status	Avledet fra SRMAL.087.22		
Beskrivelse - Beskrivelse av aktiviteter og funksjoner	Kjølerom tilpasset ulike varegrupper Oppbevaring av - kjølevarer og produkter ifm labarbeid Kapasitet til ca. 1 pall. Temperaturovervåking av rom.		
Beskrivelse - Personbelastning (underlag for møblering og areal) - Personer, normalt	0		
Beskrivelse - Personbelastning (underlag for møblering og areal) - Brukstid, normalt - (Flervalg)	0		
Beskrivelse - Personbelastning (underlag for møblering og areal) - Brukstid, normalt - til	24		
Beskrivelse - Personbelastning (underlag for møblering og areal) - Brukstid, normalt - d/u	7		
Beskrivelse - Personbelastning (underlag for møblering og areal) - Personer, maksimalt - Antall personer	0		
Beskrivelse - Personbelastning (underlag for møblering og areal) - Varig arbeidsplass - (Ja/Nei)	Nei		
Beskrivelse - Personbelastning (underlag for møblering og areal) - Varig arbeidsplass - (Tekst)			
Beskrivelse - Nærhet/sambruk - Nærhet/avstand til andre funksjoner			
Utforming/bygg - Vegger - Gjennomstikk/luke til andre rom - (Ja/Nei)	Nei		
Utforming/bygg - Vegger - Gjennomstikk/luke til andre rom - (Tekst)			
Utforming/bygg - Vegger - Skjerming mot innsyn - (Ja/Nei)	Nei		
Utforming/bygg - Vegger - Skjerming mot innsyn - (Tekst)			
Utforming/bygg - Generelt for rommet - Spesielle lydkrav, spesifiser			
Utforming/bygg - Generelt for rommet - Glassfelt i vegg til andre rom - (Ja/Nei)	Nei		
Utforming/bygg - Generelt for rommet - Glassfelt i vegg til andre rom - (Tekst)			
Vinduer og Dører - Dører - Spesielle krav til døråpning - (Ja/Nei)	Nei		
Vinduer og Dører - Dører - Spesielle krav til døråpning - (Flervalg)			
Vinduer og Dører - Dører - Glass i dør - (Ja/Nei)	Nei		
Vinduer og Dører - Dører - Glass i dør - (Tekst)			
Vinduer og Dører - Dører - Automatisk døråpner - (Ja/Nei)	Nei		
Vinduer og Dører - Dører - Automatisk døråpner - (Tekst)			
Vinduer og Dører - Vinduer - Dagslys - (Ja/Nei)	Nei		
Vinduer og Dører - Vinduer - Dagslys - (Flervalg)			
Vinduer og Dører - Vinduer - Ikke vindu - (Ja/Nei)	Nei		
Vinduer og Dører - Vinduer - Ikke vindu - (Tekst)			
Vinduer og Dører - Vinduer - Blending - (Ja/Nei)	Nei		
Vinduer og Dører - Vinduer - Blending - (Flervalg)			
Elkraft - Belysning - Spesielle krav - (Ja/Nei)	Nei		
Elkraft - Belysning - Spesielle krav - (Tekst)			
IKT - Kommunikasjon og overvåking - Pasientsignalanlegg - (Ja/Nei)	Nei		
IKT - Kommunikasjon og overvåking - Pasientsignalanlegg - (Numerisk)	0		
IKT - Kommunikasjon og overvåking - Pasientsignalanlegg - (Flervalg)			
IKT - Lyd og bilde - Høytalende samtaleanlegg mellom rom - (Ja/Nei)	Nei		
IKT - Lyd og bilde - Høytalende samtaleanlegg mellom rom - (Tekst)			
IKT - Lyd og bilde - Teleslynge/hjelp for hørselshemmede - (Ja/Nei)	Nei		
IKT - Lyd og bilde - Teleslynge/hjelp for hørselshemmede - (Tekst)			
Automasjon og sikkerhet - Automasjon - Deteksjon, spesifiser - (Ja/Nei)	Nei		
Automasjon og sikkerhet - Automasjon - Deteksjon, spesifiser - (Tekst)			
Vann og sanitær - Vannforsyning utover sanitær - Tilkobling renset vann - (Ja/Nei)	Nei		
Vann og sanitær - Vannforsyning utover sanitær - Tilkobling renset vann - (Flervalg)			
Vann og sanitær - Avløp - Avløp i gulv - (Ja/Nei)	Ja		
Vann og sanitær - Avløp - Avløp i gulv - (Flervalg)	Kondensavløp		
Vann og sanitær - Sanitær - Håndvask - (Ja/Nei)	Nei		
Vann og sanitær - Sanitær - Håndvask - (Flervalg)			
Vann og sanitær - Sanitær - Øyedusj - (Ja/Nei)	Nei		
Vann og sanitær - Sanitær - Øyedusj - (Tekst)			
Vann og sanitær - Sanitær - Nøddusj - (Ja/Nei)	Nei		
Vann og sanitær - Sanitær - Nøddusj - (Tekst)			
Varme, ventilasjon og inneklime - Varme, kjøling, luftfuktighet - Spesiell romtemperatur - (Ja/Nei)	Ja		
Varme, ventilasjon og inneklime - Varme, kjøling, luftfuktighet - Spesiell romtemperatur - Min	0		
Varme, ventilasjon og inneklime - Varme, kjøling, luftfuktighet - Spesiell romtemperatur - Maks	4		
Varme, ventilasjon og inneklime - Varme, kjøling, luftfuktighet - Spesiell romtemperatur - (Tekst)			
Varme, ventilasjon og inneklime - Varme, kjøling, luftfuktighet - Luftfuktighet - (Ja/Nei)	Nei		
Varme, ventilasjon og inneklime - Varme, kjøling, luftfuktighet - Luftfuktighet - RH (%)	0		
Varme, ventilasjon og inneklime - Varme, kjøling, luftfuktighet - Luftfuktighet - Svingning	0		
Varme, ventilasjon og inneklime - Varme, kjøling, luftfuktighet - Luftfuktighet - (Tekst)			
Varme, ventilasjon og inneklime - Ventilasjon - Gj.snitt ant pers i rommet over 2 timer	0		
Varme, ventilasjon og inneklime - Ventilasjon - Spesielle krav til trykk - (Ja/Nei)	Nei		
Varme, ventilasjon og inneklime - Ventilasjon - Spesielle krav til trykk - (Flervalg)			
Gasser - Inn til rommet - Medisinsk luft, 400 kPa - (Numerisk)	0		
Gasser - Inn til rommet - Medisinsk luft, 400 kPa - (Tekst)			
Gasser - Inn til rommet - Instrumentluft, 800 kPa - (Numerisk)	0		
Gasser - Inn til rommet - Instrumentluft, 800 kPa - (Tekst)			
Gasser - Inn til rommet - Teknisk trykkluft - (Numerisk)	0		
Gasser - Inn til rommet - Teknisk trykkluft - (Tekst)			
Gasser - Inn til rommet - Oksygen - (Numerisk)	0		
Gasser - Inn til rommet - Oksygen - (Tekst)			
Gasser - Inn til rommet - Lystgass - (Numerisk)	0		
Gasser - Inn til rommet - Lystgass - (Tekst)			
Gasser - Inn til rommet - CO2 - (Numerisk)	0		
Gasser - Inn til rommet - CO2 - (Tekst)			
Gasser - Inn til rommet - Argon - (Numerisk)	0		
Gasser - Inn til rommet - Argon - (Tekst)			
Gasser - Inn til rommet - Nitrogen - (Numerisk)	0		
Gasser - Inn til rommet - Nitrogen - (Tekst)			
Gasser - Inn til rommet - Flytende nitrogen - (Numerisk)	0		
Gasser - Inn til rommet - Flytende nitrogen - (Tekst)			
Gasser - Inn til rommet - Propan - (Numerisk)	0		
Gasser - Inn til rommet - Propan - (Tekst)			
Gasser - Inn til rommet - Hydrogen - (Numerisk)	0		
Gasser - Inn til rommet - Hydrogen - (Tekst)			
Gasser - Inn til rommet - Andre gasser - (Numerisk)	0		
Gasser - Inn til rommet - Andre gasser - (Tekst)			
Gasser - Ut fra rommet - Gassutløp fra sug - (Numerisk)	0		
Gasser - Ut fra rommet - Gassutløp fra sug - (Tekst)			
HMS - Avfall - Spesialbehandling av avfall - (Ja/Nei)	Nei		
HMS - Avfall - Spesialbehandling av avfall - (Tekst)			
HMS - Rengjøring - Spesielle rengjøringsmidler - (Ja/Nei)	Nei		
HMS - Rengjøring - Spesielle rengjøringsmidler - (Tekst)			
HMS - Rengjøring - Spesielle rengjøringsmetoder - (Ja/Nei)	Nei		
HMS - Rengjøring - Spesielle rengjøringsmetoder - (Tekst)			

RFP felt	Verdi	Forslag til justering OUS	Beslutning PO
	50.13.066	Tilbake til oversikten	
Romfnr	50.13.066		
Romnavn	Lager		
Rombetegnelse	kjemikalier		
Prosjekttert/Geografisk romnr			
Programmert areal	25		
RFP status	Unik		
Beskrivelse - Beskrivelse av aktiviteter og funksjoner	Lager for kjemikalieavfall		
Beskrivelse - Personbelastning (underlag for møblering og areal) - Personer, normalt	0		
Beskrivelse - Personbelastning (underlag for møblering og areal) - Brukstid, normalt - (Flervalg)	0		
Beskrivelse - Personbelastning (underlag for møblering og areal) - Brukstid, normalt - til	24		
Beskrivelse - Personbelastning (underlag for møblering og areal) - Brukstid, normalt - d/u	7		
Beskrivelse - Personbelastning (underlag for møblering og areal) - Personer, maksimalt - Antall personer	0		
Beskrivelse - Personbelastning (underlag for møblering og areal) - Varig arbeidsplass - (Ja/Nei)	Nei		
Beskrivelse - Personbelastning (underlag for møblering og areal) - Varig arbeidsplass - (Tekst)			
Beskrivelse - Nærhet/sambruk - Nærhet/avstand til andre funksjoner			
Utforming/bygg - Vegger - Gjennomstikk/luke til andre rom - (Ja/Nei)	Nei		
Utforming/bygg - Vegger - Gjennomstikk/luke til andre rom - (Tekst)			
Utforming/bygg - Vegger - Skjerming mot innsyn - (Ja/Nei)	Nei		
Utforming/bygg - Vegger - Skjerming mot innsyn - (Tekst)			
Utforming/bygg - Generelt for rommet - Spesielle lydkrav, spesifiser			
Utforming/bygg - Generelt for rommet - Glassfelt i vegg til andre rom - (Ja/Nei)	Nei		
Utforming/bygg - Generelt for rommet - Glassfelt i vegg til andre rom - (Tekst)			
Vinduer og Dører - Dører - Spesielle krav til døråpning - (Ja/Nei)	Nei		
Vinduer og Dører - Dører - Spesielle krav til døråpning - (Flervalg)			
Vinduer og Dører - Dører - Glass i dør - (Ja/Nei)	Nei		
Vinduer og Dører - Dører - Glass i dør - (Tekst)			
Vinduer og Dører - Dører - Automatisk døråpner - (Ja/Nei)	Nei		
Vinduer og Dører - Dører - Automatisk døråpner - (Tekst)			
Vinduer og Dører - Vinduer - Dagslys - (Ja/Nei)	Nei		
Vinduer og Dører - Vinduer - Dagslys - (Flervalg)			
Vinduer og Dører - Vinduer - Ikke vindu - (Ja/Nei)	Nei		
Vinduer og Dører - Vinduer - Ikke vindu - (Tekst)			
Vinduer og Dører - Vinduer - Blending - (Ja/Nei)	Nei		
Vinduer og Dører - Vinduer - Blending - (Flervalg)			
Elkraft - Belysning - Spesielle krav - (Ja/Nei)	Nei		
Elkraft - Belysning - Spesielle krav - (Tekst)			
IKT - Kommunikasjon og overvåking - Pasientsignalanlegg - (Ja/Nei)	Nei		
IKT - Kommunikasjon og overvåking - Pasientsignalanlegg - (Numerisk)	0		
IKT - Kommunikasjon og overvåking - Pasientsignalanlegg - (Flervalg)			
IKT - Lyd og bilde - Høytalende samtaleanlegg mellom rom - (Ja/Nei)	Nei		
IKT - Lyd og bilde - Høytalende samtaleanlegg mellom rom - (Tekst)			
IKT - Lyd og bilde - Teleslynge/hjelp for hørselshemmede - (Ja/Nei)	Nei		
IKT - Lyd og bilde - Teleslynge/hjelp for hørselshemmede - (Tekst)			
Automasjon og sikkerhet - Automasjon - Deteksjon, spesifiser - (Ja/Nei)	Nei		
Automasjon og sikkerhet - Automasjon - Deteksjon, spesifiser - (Tekst)			
Vann og sanitær - Vannforsyning utover sanitær - Tilkobling renset vann - (Ja/Nei)	Nei		
Vann og sanitær - Vannforsyning utover sanitær - Tilkobling renset vann - (Flervalg)			
Vann og sanitær - Avløp - Avløp i gulv - (Ja/Nei)	Nei		
Vann og sanitær - Avløp - Avløp i gulv - (Flervalg)			
Vann og sanitær - Sanitær - Håndvask - (Ja/Nei)	Nei		
Vann og sanitær - Sanitær - Håndvask - (Flervalg)			
Vann og sanitær - Sanitær - Øyedusj - (Ja/Nei)	Nei		
Vann og sanitær - Sanitær - Øyedusj - (Tekst)			
Vann og sanitær - Sanitær - Nøddusj - (Ja/Nei)	Ja		
Vann og sanitær - Sanitær - Nøddusj - (Tekst)	I nærheten av rommet		
Varme, ventilasjon og inneklima - Varme, kjøling, luftfuktighet - Spesiell romtemperatur - (Ja/Nei)	Nei		
Varme, ventilasjon og inneklima - Varme, kjøling, luftfuktighet - Spesiell romtemperatur - Min	0		
Varme, ventilasjon og inneklima - Varme, kjøling, luftfuktighet - Spesiell romtemperatur - Maks	0		
Varme, ventilasjon og inneklima - Varme, kjøling, luftfuktighet - Spesiell romtemperatur - (Tekst)			
Varme, ventilasjon og inneklima - Varme, kjøling, luftfuktighet - Luftfuktighet - (Ja/Nei)	Nei		
Varme, ventilasjon og inneklima - Varme, kjøling, luftfuktighet - Luftfuktighet - RH (%)	0		
Varme, ventilasjon og inneklima - Varme, kjøling, luftfuktighet - Luftfuktighet - Svingning	0		
Varme, ventilasjon og inneklima - Varme, kjøling, luftfuktighet - Luftfuktighet - (Tekst)			
Varme, ventilasjon og inneklima - Ventilasjon - Gj.snitt ant pers i rommet over 2 timer	0		
Varme, ventilasjon og inneklima - Ventilasjon - Spesielle krav til trykk - (Ja/Nei)	Nei		
Varme, ventilasjon og inneklima - Ventilasjon - Spesielle krav til trykk - (Flervalg)			
Gasser - Inn til rommet - Medisinsk luft, 400 kPa - (Numerisk)	0		
Gasser - Inn til rommet - Medisinsk luft, 400 kPa - (Tekst)			
Gasser - Inn til rommet - Instrumentluft, 800 kPa - (Numerisk)	0		
Gasser - Inn til rommet - Instrumentluft, 800 kPa - (Tekst)			
Gasser - Inn til rommet - Teknisk trykkluft - (Numerisk)	0		
Gasser - Inn til rommet - Teknisk trykkluft - (Tekst)			
Gasser - Inn til rommet - Oksygen - (Numerisk)	0		
Gasser - Inn til rommet - Oksygen - (Tekst)			
Gasser - Inn til rommet - Lystgass - (Numerisk)	0		
Gasser - Inn til rommet - Lystgass - (Tekst)			
Gasser - Inn til rommet - CO2 - (Numerisk)	0		
Gasser - Inn til rommet - CO2 - (Tekst)			
Gasser - Inn til rommet - Argon - (Numerisk)	0		
Gasser - Inn til rommet - Argon - (Tekst)			
Gasser - Inn til rommet - Nitrogen - (Numerisk)	0		
Gasser - Inn til rommet - Nitrogen - (Tekst)			
Gasser - Inn til rommet - Flytende nitrogen - (Numerisk)	0		
Gasser - Inn til rommet - Flytende nitrogen - (Tekst)			
Gasser - Inn til rommet - Propan - (Numerisk)	0		
Gasser - Inn til rommet - Propan - (Tekst)			
Gasser - Inn til rommet - Hydrogen - (Numerisk)	0		
Gasser - Inn til rommet - Hydrogen - (Tekst)			
Gasser - Inn til rommet - Andre gasser - (Numerisk)	0		
Gasser - Inn til rommet - Andre gasser - (Tekst)			
Gasser - Ut fra rommet - Gassutløp fra sug - (Numerisk)	0		
Gasser - Ut fra rommet - Gassutløp fra sug - (Tekst)			
HMS - Avfall - Spesialbehandling av avfall - (Ja/Nei)	Nei		
HMS - Avfall - Spesialbehandling av avfall - (Tekst)			
HMS - Rengjøring - Spesielle rengjøringsmidler - (Ja/Nei)	Nei		
HMS - Rengjøring - Spesielle rengjøringsmidler - (Tekst)			
HMS - Rengjøring - Spesielle rengjøringsmetoder - (Ja/Nei)	Nei		
HMS - Rengjøring - Spesielle rengjøringsmetoder - (Tekst)			

RFP felt	Verdi	Forslag til justering OUS	Beslutning PO
	50.13.067	Tilbake til oversikten	
Romfnr	50.13.067		
Romnavn	Lager		
Rombetegnelse	matavfall		
Prosjektort/Geografisk romnr			
Programmert areal	10		
RFP status	Unik		
Beskrivelse - Beskrivelse av aktiviteter og funksjoner	Avfallsbeholdere med matavfall som lagres i kjølt avfallskjølere. Samles opp i påvente av leveranse/destruksjon av ekstern leverandør.	Rommet er kjølt, ikke kjøling i avfallsdunker (?)	
Beskrivelse - Personbelastning (underlag for møblering og areal) - Personer, normalt	0		
Beskrivelse - Personbelastning (underlag for møblering og areal) - Brukstid, normalt - (Flervalg)	0		
Beskrivelse - Personbelastning (underlag for møblering og areal) - Brukstid, normalt - til	24		
Beskrivelse - Personbelastning (underlag for møblering og areal) - Brukstid, normalt - d/u	7		
Beskrivelse - Personbelastning (underlag for møblering og areal) - Personer, maksimalt - Antall personer	0		
Beskrivelse - Personbelastning (underlag for møblering og areal) - Varig arbeidsplass - (Ja/Nei)	Nei		
Beskrivelse - Personbelastning (underlag for møblering og areal) - Varig arbeidsplass - (Tekst)			
Beskrivelse - Nærhet/sambruk - Nærhet/avstand til andre funksjoner		I nærheten av retur av vogner	
Utforming/bygg - Vegger - Gjennomstikk/luke til andre rom - (Ja/Nei)	Nei		
Utforming/bygg - Vegger - Gjennomstikk/luke til andre rom - (Tekst)			
Utforming/bygg - Vegger - Skjerming mot innsyn - (Ja/Nei)	Nei		
Utforming/bygg - Vegger - Skjerming mot innsyn - (Tekst)			
Utforming/bygg - Generelt for rommet - Spesielle lydkrav, spesifiser			
Utforming/bygg - Generelt for rommet - Glassfelt i vegg til andre rom - (Ja/Nei)	Nei		
Utforming/bygg - Generelt for rommet - Glassfelt i vegg til andre rom - (Tekst)			
Vinduer og Dører - Dører - Spesielle krav til døråpning - (Ja/Nei)	Ja		
Vinduer og Dører - Dører - Spesielle krav til døråpning - (Flervalg)	Se merknad i kommentarfeltet	Må være stor nok døråpning til å få avfallsdunkene inn og ut	
Vinduer og Dører - Dører - Glass i dør - (Ja/Nei)	Nei		
Vinduer og Dører - Dører - Glass i dør - (Tekst)			
Vinduer og Dører - Dører - Automatisk døråpner - (Ja/Nei)	Ja		
Vinduer og Dører - Dører - Automatisk døråpner - (Tekst)			
Vinduer og Dører - Vinduer - Dagslys - (Ja/Nei)	Nei		
Vinduer og Dører - Vinduer - Dagslys - (Flervalg)			
Vinduer og Dører - Vinduer - Ikke vindu - (Ja/Nei)	Nei		
Vinduer og Dører - Vinduer - Ikke vindu - (Tekst)			
Vinduer og Dører - Vinduer - Blending - (Ja/Nei)	Nei		
Vinduer og Dører - Vinduer - Blending - (Flervalg)			
Elkraft - Belysning - Spesielle krav - (Ja/Nei)	Nei		
Elkraft - Belysning - Spesielle krav - (Tekst)			
IKT - Kommunikasjon og overvåking - Pasientsignalanlegg - (Ja/Nei)	Nei		
IKT - Kommunikasjon og overvåking - Pasientsignalanlegg - (Numerisk)	0		
IKT - Kommunikasjon og overvåking - Pasientsignalanlegg - (Flervalg)			
IKT - Lyd og bilde - Høytalende samtaleanlegg mellom rom - (Ja/Nei)	Nei		
IKT - Lyd og bilde - Høytalende samtaleanlegg mellom rom - (Tekst)			
IKT - Lyd og bilde - Teleslynge/hjelp for hørselshemmede - (Ja/Nei)	Nei		
IKT - Lyd og bilde - Teleslynge/hjelp for hørselshemmede - (Tekst)			
Automasjon og sikkerhet - Automasjon - Deteksjon, spesifiser - (Ja/Nei)	Nei		
Automasjon og sikkerhet - Automasjon - Deteksjon, spesifiser - (Tekst)			
Vann og sanitær - Vannforsyning utover sanitær - Tilkobling rensed vann - (Ja/Nei)	Nei		
Vann og sanitær - Vannforsyning utover sanitær - Tilkobling rensed vann - (Flervalg)			
Vann og sanitær - Avløp - Avløp i gulv - (Ja/Nei)	Ja		
Vann og sanitær - Avløp - Avløp i gulv - (Flervalg)	Sluk	Spylepunkt	
Vann og sanitær - Sanitær - Håndvask - (Ja/Nei)	Nei	Ja	
Vann og sanitær - Sanitær - Håndvask - (Flervalg)			
Vann og sanitær - Sanitær - Øyedusj - (Ja/Nei)	Nei		
Vann og sanitær - Sanitær - Øyedusj - (Tekst)			
Vann og sanitær - Sanitær - Nøddusj - (Ja/Nei)	Nei		
Vann og sanitær - Sanitær - Nøddusj - (Tekst)			
Varme, ventilasjon og inneklima - Varme, kjøling, luftfuktighet - Spesiell romtemperatur - (Ja/Nei)	Nei	Ja	
Varme, ventilasjon og inneklima - Varme, kjøling, luftfuktighet - Spesiell romtemperatur - Min	0	0	
Varme, ventilasjon og inneklima - Varme, kjøling, luftfuktighet - Spesiell romtemperatur - Maks	0	4	
Varme, ventilasjon og inneklima - Varme, kjøling, luftfuktighet - Spesiell romtemperatur - (Tekst)			
Varme, ventilasjon og inneklima - Varme, kjøling, luftfuktighet - Luftfuktighet - (Ja/Nei)	Nei		
Varme, ventilasjon og inneklima - Varme, kjøling, luftfuktighet - Luftfuktighet - RH (%)	0		
Varme, ventilasjon og inneklima - Varme, kjøling, luftfuktighet - Luftfuktighet - Svingning	0		
Varme, ventilasjon og inneklima - Varme, kjøling, luftfuktighet - Luftfuktighet - (Tekst)			
Varme, ventilasjon og inneklima - Ventilasjon - Gj.snitt ant pers i rommet over 2 timer	0		
Varme, ventilasjon og inneklima - Ventilasjon - Spesielle krav til trykk - (Ja/Nei)	Nei		
Varme, ventilasjon og inneklima - Ventilasjon - Spesielle krav til trykk - (Flervalg)			
Gasser - Inn til rommet - Medisinsk luft, 400 kPa - (Numerisk)	0		
Gasser - Inn til rommet - Medisinsk luft, 400 kPa - (Tekst)			
Gasser - Inn til rommet - Instrumentluft, 800 kPa - (Numerisk)	0		
Gasser - Inn til rommet - Instrumentluft, 800 kPa - (Tekst)			
Gasser - Inn til rommet - Teknisk trykkluft - (Numerisk)	0		
Gasser - Inn til rommet - Teknisk trykkluft - (Tekst)			
Gasser - Inn til rommet - Oksygen - (Numerisk)	0		
Gasser - Inn til rommet - Oksygen - (Tekst)			
Gasser - Inn til rommet - Lystgass - (Numerisk)	0		
Gasser - Inn til rommet - Lystgass - (Tekst)			
Gasser - Inn til rommet - CO2 - (Numerisk)	0		
Gasser - Inn til rommet - CO2 - (Tekst)			
Gasser - Inn til rommet - Argon - (Numerisk)	0		
Gasser - Inn til rommet - Argon - (Tekst)			
Gasser - Inn til rommet - Nitrogen - (Numerisk)	0		
Gasser - Inn til rommet - Nitrogen - (Tekst)			
Gasser - Inn til rommet - Flytende nitrogen - (Numerisk)	0		
Gasser - Inn til rommet - Flytende nitrogen - (Tekst)			
Gasser - Inn til rommet - Propan - (Numerisk)	0		
Gasser - Inn til rommet - Propan - (Tekst)			
Gasser - Inn til rommet - Hydrogen - (Numerisk)	0		
Gasser - Inn til rommet - Hydrogen - (Tekst)			
Gasser - Inn til rommet - Andre gasser - (Numerisk)	0		
Gasser - Inn til rommet - Andre gasser - (Tekst)			
Gasser - Ut fra rommet - Gassutløp fra sug - (Numerisk)	0		
Gasser - Ut fra rommet - Gassutløp fra sug - (Tekst)			
HMS - Avfall - Spesialbehandling av avfall - (Ja/Nei)	Nei		
HMS - Avfall - Spesialbehandling av avfall - (Tekst)			
HMS - Rengjøring - Spesielle rengjøringsmidler - (Ja/Nei)	Nei		
HMS - Rengjøring - Spesielle rengjøringsmidler - (Tekst)			
HMS - Rengjøring - Spesielle rengjøringsmetoder - (Ja/Nei)	Nei		
HMS - Rengjøring - Spesielle rengjøringsmetoder - (Tekst)			

Materialet i tak og vegger bør være lett å rengjøre

RFP felt	Verdi	Forslag til justering OUS	Beslutning PO
	50.13.068	Tilbake til oversikten	
Romfnr	50.13.068		
Romnavn	Varemottak		
Rombetegnelse	sampakking		
Prosjektert/Geografisk romnr			
Programmert areal	15		
RFP status	Unik		
Beskrivelse - Beskrivelse av aktiviteter og funksjoner	Sorteringsrom for sampakking av post og små forsendelser. Må ha hyller og lagerreoler for sortering av gods til alle funksjonsområder. Rulleport til rommet pga oppbevaring av verdifullt gods.		
Beskrivelse - Personbelastning (underlag for møblering og areal) - Personer, normalt	1		
Beskrivelse - Personbelastning (underlag for møblering og areal) - Brukstid, normalt - (Flervalg)	6		
Beskrivelse - Personbelastning (underlag for møblering og areal) - Brukstid, normalt - til	21		
Beskrivelse - Personbelastning (underlag for møblering og areal) - Brukstid, normalt - d/u	5		
Beskrivelse - Personbelastning (underlag for møblering og areal) - Personer, maksimalt - Antall personer	2		
Beskrivelse - Personbelastning (underlag for møblering og areal) - Varig arbeidsplass - (Ja/Nei)	Nei		
Beskrivelse - Personbelastning (underlag for møblering og areal) - Varig arbeidsplass - (Tekst)			
Beskrivelse - Nærhet/sambruk - Nærhet/avstand til andre funksjoner			
Utforming/bygg - Vegger - Gjennomstikk/luke til andre rom - (Ja/Nei)	Nei		
Utforming/bygg - Vegger - Gjennomstikk/luke til andre rom - (Tekst)			
Utforming/bygg - Vegger - Skjerming mot innsyn - (Ja/Nei)	Nei		
Utforming/bygg - Vegger - Skjerming mot innsyn - (Tekst)			
Utforming/bygg - Generelt for rommet - Spesielle lydkrav, spesifiser			
Utforming/bygg - Generelt for rommet - Glassfelt i vegg til andre rom - (Ja/Nei)	Nei		
Utforming/bygg - Generelt for rommet - Glassfelt i vegg til andre rom - (Tekst)			
Vinduer og Dører - Dører - Spesielle krav til døråpning - (Ja/Nei)	Nei		
Vinduer og Dører - Dører - Spesielle krav til døråpning - (Flervalg)			
Vinduer og Dører - Dører - Glass i dør - (Ja/Nei)	Nei		
Vinduer og Dører - Dører - Glass i dør - (Tekst)			
Vinduer og Dører - Dører - Automatisk døråpner - (Ja/Nei)	Nei		
Vinduer og Dører - Dører - Automatisk døråpner - (Tekst)			
Vinduer og Dører - Vinduer - Dagslys - (Ja/Nei)	Nei		
Vinduer og Dører - Vinduer - Dagslys - (Flervalg)			
Vinduer og Dører - Vinduer - Ikke vindu - (Ja/Nei)	Nei		
Vinduer og Dører - Vinduer - Ikke vindu - (Tekst)			
Vinduer og Dører - Vinduer - Blending - (Ja/Nei)	Nei		
Vinduer og Dører - Vinduer - Blending - (Flervalg)			
Elkraft - Belysning - Spesielle krav - (Ja/Nei)	Nei		
Elkraft - Belysning - Spesielle krav - (Tekst)			
IKT - Kommunikasjon og overvåking - Pasientsignalanlegg - (Ja/Nei)	Nei		
IKT - Kommunikasjon og overvåking - Pasientsignalanlegg - (Numerisk)	0		
IKT - Kommunikasjon og overvåking - Pasientsignalanlegg - (Flervalg)			
IKT - Lyd og bilde - Høytalende samtaleanlegg mellom rom - (Ja/Nei)	Nei		
IKT - Lyd og bilde - Høytalende samtaleanlegg mellom rom - (Tekst)			
IKT - Lyd og bilde - Teleslynge/hjelp for hørselshemmede - (Ja/Nei)	Nei		
IKT - Lyd og bilde - Teleslynge/hjelp for hørselshemmede - (Tekst)			
Automasjon og sikkerhet - Automasjon - Deteksjon, spesifiser - (Ja/Nei)	Nei		
Automasjon og sikkerhet - Automasjon - Deteksjon, spesifiser - (Tekst)			
Vann og sanitær - Vannforsyning utover sanitær - Tilkobling renset vann - (Ja/Nei)	Nei		
Vann og sanitær - Vannforsyning utover sanitær - Tilkobling renset vann - (Flervalg)			
Vann og sanitær - Avløp - Avløp i gulv - (Ja/Nei)	Nei		
Vann og sanitær - Avløp - Avløp i gulv - (Flervalg)			
Vann og sanitær - Sanitær - Håndvask - (Ja/Nei)	Nei		
Vann og sanitær - Sanitær - Håndvask - (Flervalg)			
Vann og sanitær - Sanitær - Øyedusj - (Ja/Nei)	Nei		
Vann og sanitær - Sanitær - Øyedusj - (Tekst)			
Vann og sanitær - Sanitær - Nøddusj - (Ja/Nei)	Nei		
Vann og sanitær - Sanitær - Nøddusj - (Tekst)			
Varme, ventilasjon og inneklime - Varme, kjøling, luftfuktighet - Spesiell romtemperatur - (Ja/Nei)	Nei		
Varme, ventilasjon og inneklime - Varme, kjøling, luftfuktighet - Spesiell romtemperatur - Min	0		
Varme, ventilasjon og inneklime - Varme, kjøling, luftfuktighet - Spesiell romtemperatur - Maks	0		
Varme, ventilasjon og inneklime - Varme, kjøling, luftfuktighet - Spesiell romtemperatur - (Tekst)			
Varme, ventilasjon og inneklime - Varme, kjøling, luftfuktighet - Luftfuktighet - (Ja/Nei)	Nei		
Varme, ventilasjon og inneklime - Varme, kjøling, luftfuktighet - Luftfuktighet - RH (%)	0		
Varme, ventilasjon og inneklime - Varme, kjøling, luftfuktighet - Luftfuktighet - Svingning	0		
Varme, ventilasjon og inneklime - Varme, kjøling, luftfuktighet - Luftfuktighet - (Tekst)			
Varme, ventilasjon og inneklime - Ventilasjon - Gj.snitt ant pers i rommet over 2 timer	1		
Varme, ventilasjon og inneklime - Ventilasjon - Spesielle krav til trykk - (Ja/Nei)	Nei		
Varme, ventilasjon og inneklime - Ventilasjon - Spesielle krav til trykk - (Flervalg)			
Gasser - Inn til rommet - Medisinsk luft, 400 kPa - (Numerisk)	0		
Gasser - Inn til rommet - Medisinsk luft, 400 kPa - (Tekst)			
Gasser - Inn til rommet - Instrumentluft, 800 kPa - (Numerisk)	0		
Gasser - Inn til rommet - Instrumentluft, 800 kPa - (Tekst)			
Gasser - Inn til rommet - Teknisk trykkluft - (Numerisk)	0		
Gasser - Inn til rommet - Teknisk trykkluft - (Tekst)			
Gasser - Inn til rommet - Oksygen - (Numerisk)	0		
Gasser - Inn til rommet - Oksygen - (Tekst)			
Gasser - Inn til rommet - Lystgass - (Numerisk)	0		
Gasser - Inn til rommet - Lystgass - (Tekst)			
Gasser - Inn til rommet - CO2 - (Numerisk)	0		
Gasser - Inn til rommet - CO2 - (Tekst)			
Gasser - Inn til rommet - Argon - (Numerisk)	0		
Gasser - Inn til rommet - Argon - (Tekst)			
Gasser - Inn til rommet - Nitrogen - (Numerisk)	0		
Gasser - Inn til rommet - Nitrogen - (Tekst)			
Gasser - Inn til rommet - Flytende nitrogen - (Numerisk)	0		
Gasser - Inn til rommet - Flytende nitrogen - (Tekst)			
Gasser - Inn til rommet - Propan - (Numerisk)	0		
Gasser - Inn til rommet - Propan - (Tekst)			
Gasser - Inn til rommet - Hydrogen - (Numerisk)	0		
Gasser - Inn til rommet - Hydrogen - (Tekst)			
Gasser - Inn til rommet - Andre gasser - (Numerisk)	0		
Gasser - Inn til rommet - Andre gasser - (Tekst)			
Gasser - Ut fra rommet - Gassutløp fra sug - (Numerisk)	0		
Gasser - Ut fra rommet - Gassutløp fra sug - (Tekst)			
HMS - Avfall - Spesialbehandling av avfall - (Ja/Nei)	Nei		
HMS - Avfall - Spesialbehandling av avfall - (Tekst)			
HMS - Rengjøring - Spesielle rengjøringsmidler - (Ja/Nei)	Nei		
HMS - Rengjøring - Spesielle rengjøringsmidler - (Tekst)			
HMS - Rengjøring - Spesielle rengjøringsmetoder - (Ja/Nei)	Nei		
HMS - Rengjøring - Spesielle rengjøringsmetoder - (Tekst)			

RFP felt	Verdi	Forslag til justering OUS	Beslutning PO
	50.13.069	Tilbake til oversikten	
Romfnr	50.13.069		
Romnavn	Varemottak		
Rombetegnelse	avlastning		
Prosjektert/Geografisk romnr			
Programmert areal	20		
RFP status	Unik		
Beskrivelse - Beskrivelse av aktiviteter og funksjoner	Lastesone pr port for av- og på lossing av lastebil.		
Beskrivelse - Personbelastning (underlag for møblering og areal) - Personer, normalt	0		
Beskrivelse - Personbelastning (underlag for møblering og areal) - Brukstid, normalt - (Flervalg)	0		
Beskrivelse - Personbelastning (underlag for møblering og areal) - Brukstid, normalt - til	24		
Beskrivelse - Personbelastning (underlag for møblering og areal) - Brukstid, normalt - d/u	7		
Beskrivelse - Personbelastning (underlag for møblering og areal) - Personer, maksimalt - Antall personer	0		
Beskrivelse - Personbelastning (underlag for møblering og areal) - Varig arbeidsplass - (Ja/Nei)	Nei		
Beskrivelse - Personbelastning (underlag for møblering og areal) - Varig arbeidsplass - (Tekst)			
Beskrivelse - Nærhet/sambruk - Nærhet/avstand til andre funksjoner			
Utforming/bygg - Vegger - Gjennomstikk/luke til andre rom - (Ja/Nei)	Nei		
Utforming/bygg - Vegger - Gjennomstikk/luke til andre rom - (Tekst)			
Utforming/bygg - Vegger - Skjerming mot innsyn - (Ja/Nei)	Nei		
Utforming/bygg - Vegger - Skjerming mot innsyn - (Tekst)			
Utforming/bygg - Generelt for rommet - Spesielle lydkrav, spesifiser			
Utforming/bygg - Generelt for rommet - Glassfelt i vegg til andre rom - (Ja/Nei)	Nei		
Utforming/bygg - Generelt for rommet - Glassfelt i vegg til andre rom - (Tekst)			
Vinduer og Dører - Dører - Spesielle krav til døråpning - (Ja/Nei)	Nei		
Vinduer og Dører - Dører - Spesielle krav til døråpning - (Flervalg)			
Vinduer og Dører - Dører - Glass i dør - (Ja/Nei)	Nei		
Vinduer og Dører - Dører - Glass i dør - (Tekst)			
Vinduer og Dører - Dører - Automatisk døråpner - (Ja/Nei)	Nei		
Vinduer og Dører - Dører - Automatisk døråpner - (Tekst)			
Vinduer og Dører - Vinduer - Dagslys - (Ja/Nei)	Nei		
Vinduer og Dører - Vinduer - Dagslys - (Flervalg)			
Vinduer og Dører - Vinduer - Ikke vindu - (Ja/Nei)	Nei		
Vinduer og Dører - Vinduer - Ikke vindu - (Tekst)			
Vinduer og Dører - Vinduer - Blending - (Ja/Nei)	Nei		
Vinduer og Dører - Vinduer - Blending - (Flervalg)			
Elkraft - Belysning - Spesielle krav - (Ja/Nei)	Nei		
Elkraft - Belysning - Spesielle krav - (Tekst)			
IKT - Kommunikasjon og overvåking - Pasientsignalanlegg - (Ja/Nei)	Nei		
IKT - Kommunikasjon og overvåking - Pasientsignalanlegg - (Numerisk)	0		
IKT - Kommunikasjon og overvåking - Pasientsignalanlegg - (Flervalg)			
IKT - Lyd og bilde - Høytalende samtaleanlegg mellom rom - (Ja/Nei)	Nei		
IKT - Lyd og bilde - Høytalende samtaleanlegg mellom rom - (Tekst)			
IKT - Lyd og bilde - Teleslynge/hjelp for hørselshemmede - (Ja/Nei)	Nei		
IKT - Lyd og bilde - Teleslynge/hjelp for hørselshemmede - (Tekst)			
Automasjon og sikkerhet - Automasjon - Deteksjon, spesifiser - (Ja/Nei)	Nei		
Automasjon og sikkerhet - Automasjon - Deteksjon, spesifiser - (Tekst)			
Vann og sanitær - Vannforsyning utover sanitær - Tilkobling renset vann - (Ja/Nei)	Nei		
Vann og sanitær - Vannforsyning utover sanitær - Tilkobling renset vann - (Flervalg)			
Vann og sanitær - Avløp - Avløp i gulv - (Ja/Nei)	Nei		
Vann og sanitær - Avløp - Avløp i gulv - (Flervalg)			
Vann og sanitær - Sanitær - Håndvask - (Ja/Nei)	Nei		
Vann og sanitær - Sanitær - Håndvask - (Flervalg)			
Vann og sanitær - Sanitær - Øyedusj - (Ja/Nei)	Nei		
Vann og sanitær - Sanitær - Øyedusj - (Tekst)			
Vann og sanitær - Sanitær - Nøddusj - (Ja/Nei)	Nei		
Vann og sanitær - Sanitær - Nøddusj - (Tekst)			
Varme, ventilasjon og inneklima - Varme, kjøling, luftfuktighet - Spesiell romtemperatur - (Ja/Nei)	Nei		
Varme, ventilasjon og inneklima - Varme, kjøling, luftfuktighet - Spesiell romtemperatur - Min	0		
Varme, ventilasjon og inneklima - Varme, kjøling, luftfuktighet - Spesiell romtemperatur - Maks	0		
Varme, ventilasjon og inneklima - Varme, kjøling, luftfuktighet - Spesiell romtemperatur - (Tekst)			
Varme, ventilasjon og inneklima - Varme, kjøling, luftfuktighet - Luftfuktighet - (Ja/Nei)	Nei		
Varme, ventilasjon og inneklima - Varme, kjøling, luftfuktighet - Luftfuktighet - RH (%)	0		
Varme, ventilasjon og inneklima - Varme, kjøling, luftfuktighet - Luftfuktighet - Svingning	0		
Varme, ventilasjon og inneklima - Varme, kjøling, luftfuktighet - Luftfuktighet - (Tekst)			
Varme, ventilasjon og inneklima - Ventilasjon - Gj.snitt ant pers i rommet over 2 timer	0		
Varme, ventilasjon og inneklima - Ventilasjon - Spesielle krav til trykk - (Ja/Nei)	Nei		
Varme, ventilasjon og inneklima - Ventilasjon - Spesielle krav til trykk - (Flervalg)			
Gasser - Inn til rommet - Medisinsk luft, 400 kPa - (Numerisk)	0		
Gasser - Inn til rommet - Medisinsk luft, 400 kPa - (Tekst)			
Gasser - Inn til rommet - Instrumentluft, 800 kPa - (Numerisk)	0		
Gasser - Inn til rommet - Instrumentluft, 800 kPa - (Tekst)			
Gasser - Inn til rommet - Teknisk trykkluft - (Numerisk)	0		
Gasser - Inn til rommet - Teknisk trykkluft - (Tekst)			
Gasser - Inn til rommet - Oksygen - (Numerisk)	0		
Gasser - Inn til rommet - Oksygen - (Tekst)			
Gasser - Inn til rommet - Lystgass - (Numerisk)	0		
Gasser - Inn til rommet - Lystgass - (Tekst)			
Gasser - Inn til rommet - CO2 - (Numerisk)	0		
Gasser - Inn til rommet - CO2 - (Tekst)			
Gasser - Inn til rommet - Argon - (Numerisk)	0		
Gasser - Inn til rommet - Argon - (Tekst)			
Gasser - Inn til rommet - Nitrogen - (Numerisk)	0		
Gasser - Inn til rommet - Nitrogen - (Tekst)			
Gasser - Inn til rommet - Flytende nitrogen - (Numerisk)	0		
Gasser - Inn til rommet - Flytende nitrogen - (Tekst)			
Gasser - Inn til rommet - Propan - (Numerisk)	0		
Gasser - Inn til rommet - Propan - (Tekst)			
Gasser - Inn til rommet - Hydrogen - (Numerisk)	0		
Gasser - Inn til rommet - Hydrogen - (Tekst)			
Gasser - Inn til rommet - Andre gasser - (Numerisk)	0		
Gasser - Inn til rommet - Andre gasser - (Tekst)			
Gasser - Ut fra rommet - Gassutløp fra sug - (Numerisk)	0		
Gasser - Ut fra rommet - Gassutløp fra sug - (Tekst)			
HMS - Avfall - Spesialbehandling av avfall - (Ja/Nei)	Nei		
HMS - Avfall - Spesialbehandling av avfall - (Tekst)			
HMS - Rengjøring - Spesielle rengjøringsmidler - (Ja/Nei)	Nei		
HMS - Rengjøring - Spesielle rengjøringsmidler - (Tekst)			
HMS - Rengjøring - Spesielle rengjøringsmetoder - (Ja/Nei)	Nei		
HMS - Rengjøring - Spesielle rengjøringsmetoder - (Tekst)			

RFP felt	Verdi	Forslag til justering OUS	Beslutning PO
	50.13.078	Tilbake til oversikten	
Romfnr	50.13.078		
Romnavn	Renhold		
Rombetegnelse	mat		
Prosjektert/Geografisk romnr			
Programmert areal	4		
RFP status	Avledet fra SRF.124.00		
Beskrivelse - Beskrivelse av aktiviteter og funksjoner	Renholdsrom for mat. Oppbevaring av mopp og bøtte på enkelt stativ. Lagring av Renholdsutstyr og hygieneartikler på hyller og i skap. Oppbevaring av diverse forbruksvarer og kjemikalier i rommet. Tappested og utslagsvask. Plass for lading av utstyr.		
Beskrivelse - Personbelastning (underlag for møblering og areal) - Personer, normalt	0		
Beskrivelse - Personbelastning (underlag for møblering og areal) - Brukstil, normalt - (Flervalg)	0		
Beskrivelse - Personbelastning (underlag for møblering og areal) - Brukstil, normalt - til	24		
Beskrivelse - Personbelastning (underlag for møblering og areal) - Brukstil, normalt - d/lu	7		
Beskrivelse - Personbelastning (underlag for møblering og areal) - Personer, maksimalt - Antall personer	0		
Beskrivelse - Personbelastning (underlag for møblering og areal) - Varig arbeidsplass - (Ja/Nei)	Nei		
Beskrivelse - Personbelastning (underlag for møblering og areal) - Varig arbeidsplass - (Tekst)			
Beskrivelse - Nærhet/sambruk - Nærhet/avstand til andre funksjoner	Nærhet til miljøstasjon		
Utforming/bygg - Vegger - Gjennomstikk/luke til andre rom - (Ja/Nei)	Nei		
Utforming/bygg - Vegger - Gjennomstikk/luke til andre rom - (Tekst)			
Utforming/bygg - Vegger - Skjerming mot innsyn - (Ja/Nei)	Nei		
Utforming/bygg - Vegger - Skjerming mot innsyn - (Tekst)			
Utforming/bygg - Generelt for rommet - Spesielle lydkrav, spesifiser			
Utforming/bygg - Generelt for rommet - Glassfelt i vegg til andre rom - (Ja/Nei)	Nei		
Utforming/bygg - Generelt for rommet - Glassfelt i vegg til andre rom - (Tekst)			
Vinduer og Dører - Dører - Spesielle krav til døråpning - (Ja/Nei)	Nei		
Vinduer og Dører - Dører - Spesielle krav til døråpning - (Flervalg)			
Vinduer og Dører - Dører - Glass i dør - (Ja/Nei)	Nei		
Vinduer og Dører - Dører - Glass i dør - (Tekst)			
Vinduer og Dører - Dører - Automatisk døråpner - (Ja/Nei)	Nei		
Vinduer og Dører - Dører - Automatisk døråpner - (Tekst)			
Vinduer og Dører - Vinduer - Dagslys - (Ja/Nei)	Nei		
Vinduer og Dører - Vinduer - Dagslys - (Flervalg)			
Vinduer og Dører - Vinduer - Ikke vindu - (Ja/Nei)	Nei		
Vinduer og Dører - Vinduer - Ikke vindu - (Tekst)			
Vinduer og Dører - Vinduer - Blending - (Ja/Nei)	Nei		
Vinduer og Dører - Vinduer - Blending - (Flervalg)			
Elkraft - Belysning - Spesielle krav - (Ja/Nei)	Nei		
Elkraft - Belysning - Spesielle krav - (Tekst)			
IKT - Kommunikasjon og overvåking - Pasientsignalanlegg - (Ja/Nei)	Nei		
IKT - Kommunikasjon og overvåking - Pasientsignalanlegg - (Numerisk)	0		
IKT - Kommunikasjon og overvåking - Pasientsignalanlegg - (Flervalg)			
IKT - Lyd og bilde - Høytalende samtaleanlegg mellom rom - (Ja/Nei)	Nei		
IKT - Lyd og bilde - Høytalende samtaleanlegg mellom rom - (Tekst)			
IKT - Lyd og bilde - Teleslynge/hjelp for hørselshemmede - (Ja/Nei)	Nei		
IKT - Lyd og bilde - Teleslynge/hjelp for hørselshemmede - (Tekst)			
Automasjon og sikkerhet - Automasjon - Deteksjon, spesifiser - (Ja/Nei)	Nei		
Automasjon og sikkerhet - Automasjon - Deteksjon, spesifiser - (Tekst)			
Vann og sanitær - Vannforsyning utover sanitær - Tilkobling rensset vann - (Ja/Nei)	Nei		
Vann og sanitær - Vannforsyning utover sanitær - Tilkobling rensset vann - (Flervalg)			
Vann og sanitær - Avløp - Avløp i gulv - (Ja/Nei)	Nei		
Vann og sanitær - Avløp - Avløp i gulv - (Flervalg)			
Vann og sanitær - Sanitær - Håndvask - (Ja/Nei)	Nei		
Vann og sanitær - Sanitær - Håndvask - (Flervalg)			
Vann og sanitær - Sanitær - Øyedusj - (Ja/Nei)	Nei		
Vann og sanitær - Sanitær - Øyedusj - (Tekst)			
Vann og sanitær - Sanitær - Nøddusj - (Ja/Nei)	Nei		
Vann og sanitær - Sanitær - Nøddusj - (Tekst)			
Varme, ventilasjon og inneklime - Varme, kjøling, luftfuktighet - Spesiell romtemperatur - (Ja/Nei)	Nei		
Varme, ventilasjon og inneklime - Varme, kjøling, luftfuktighet - Spesiell romtemperatur - Min	0		
Varme, ventilasjon og inneklime - Varme, kjøling, luftfuktighet - Spesiell romtemperatur - Maks	0		
Varme, ventilasjon og inneklime - Varme, kjøling, luftfuktighet - Spesiell romtemperatur - (Tekst)			
Varme, ventilasjon og inneklime - Varme, kjøling, luftfuktighet - Luftfuktighet - (Ja/Nei)	Nei		
Varme, ventilasjon og inneklime - Varme, kjøling, luftfuktighet - Luftfuktighet - RH (%)	0		
Varme, ventilasjon og inneklime - Varme, kjøling, luftfuktighet - Luftfuktighet - Svingning	0		
Varme, ventilasjon og inneklime - Varme, kjøling, luftfuktighet - Luftfuktighet - (Tekst)			
Varme, ventilasjon og inneklime - Ventilasjon - Gj.snitt ant pers i rommet over 2 timer	0		
Varme, ventilasjon og inneklime - Ventilasjon - Spesielle krav til trykk - (Ja/Nei)	Nei		
Varme, ventilasjon og inneklime - Ventilasjon - Spesielle krav til trykk - (Flervalg)			
Gasser - Inn til rommet - Medisinsk luft, 400 kPa - (Numerisk)	0		
Gasser - Inn til rommet - Medisinsk luft, 400 kPa - (Tekst)			
Gasser - Inn til rommet - Instrumentluft, 800 kPa - (Numerisk)	0		
Gasser - Inn til rommet - Instrumentluft, 800 kPa - (Tekst)			
Gasser - Inn til rommet - Teknisk trykkluft - (Numerisk)	0		
Gasser - Inn til rommet - Teknisk trykkluft - (Tekst)			
Gasser - Inn til rommet - Oksygen - (Numerisk)	0		
Gasser - Inn til rommet - Oksygen - (Tekst)			
Gasser - Inn til rommet - Lystgass - (Numerisk)	0		
Gasser - Inn til rommet - Lystgass - (Tekst)			
Gasser - Inn til rommet - CO2 - (Numerisk)	0		
Gasser - Inn til rommet - CO2 - (Tekst)			
Gasser - Inn til rommet - Argon - (Numerisk)	0		
Gasser - Inn til rommet - Argon - (Tekst)			
Gasser - Inn til rommet - Nitrogen - (Numerisk)	0		
Gasser - Inn til rommet - Nitrogen - (Tekst)			
Gasser - Inn til rommet - Flytende nitrogen - (Numerisk)	0		
Gasser - Inn til rommet - Flytende nitrogen - (Tekst)			
Gasser - Inn til rommet - Propan - (Numerisk)	0		
Gasser - Inn til rommet - Propan - (Tekst)			
Gasser - Inn til rommet - Hydrogen - (Numerisk)	0		
Gasser - Inn til rommet - Hydrogen - (Tekst)			
Gasser - Inn til rommet - Andre gasser - (Numerisk)	0		
Gasser - Inn til rommet - Andre gasser - (Tekst)			
Gasser - Ut fra rommet - Gassutløp fra sug - (Numerisk)	0		
Gasser - Ut fra rommet - Gassutløp fra sug - (Tekst)			
HMS - Avfall - Spesialbehandling av avfall - (Ja/Nei)	Nei		
HMS - Avfall - Spesialbehandling av avfall - (Tekst)			
HMS - Rengjøring - Spesielle rengjøringsmidler - (Ja/Nei)	Nei		
HMS - Rengjøring - Spesielle rengjøringsmidler - (Tekst)			
HMS - Rengjøring - Spesielle rengjøringsmetoder - (Ja/Nei)	Nei		
HMS - Rengjøring - Spesielle rengjøringsmetoder - (Tekst)			

Møte 2 pulje 3.2 - T - VDS - NRH

Romfnr	Romnavn	Ansvar
13.14.017	Lager, isotoper	Særmøte
13.14.018	Avfall	IOL
50.13.040	Oppstillingsplass, agv	IOL
50.13.041	Lager, gass	EIE/IOL
50.13.042	Lager, kjøll	IOL
50.13.043	Lager, gass	EIE/IOL
50.13.045	Kontor, 1 person	IOL
50.13.046	Lager, brannfarlige stoffer	EIE/IOL
50.13.047	Lager, kjøll, mat	IOL / KKM
50.13.048	Lasterampe, avfall	IOL
50.13.049	Lasterampe, gass	EIE/IOL
50.13.050	Lasterampe	IOL
50.13.051	Oppstillingsplass, avfall	IOL
50.13.052	Oppstillingsplass, rent tøy	IOL
50.13.053	Oppstillingsplass, urent tøy	IOL
50.13.055	Oppstillingsplass, vogner	IOL
50.13.056	Oppstillingsplass, urene vogner	IOL
50.13.057	Rengjøring, vogner	IOL
50.13.058	Verksted, AGV	EIE/IOL
50.13.062	Oppstillingsplass, kildesortering	IOL
50.13.063	Oppstillingsplass, retur	IOL
50.13.064	Lager, frys	IOL
50.13.065	Lager, kjøll	IOL / KLM
50.13.066	Lager, kjemikalier	IOL / Arbeidsmiljø
50.13.067	Lager, matavfall	IOL / KKM
50.13.068	Varemottak, sampakking	IOL
50.13.069	Varemottak, avlastning	IOL
30.14.018	Renhold, mat	KKM?

Møte 2 pulje 3.2 - T - VDS - NRH			Fylles ut av OUS
13.14.017 Lager, isotoper			
Tilbake til oversikten			
Avklaringer for bygg- og installasjonspåvirkende utstyr	Ansvar (RUT/RIV/RIE/ARK)	Innspill fra medvirkningsgruppen	
1	Hvilke isotoper lagres i rommet?	PO	J-131
2	Hvilket utstyr er nødvendig for å sikre funksjon i rommet?	PO	Se nedenfor
3	Spesielle krav til ventilasjon? Krav til vann- og avløp?	RIV	Nei
4	Spesialavtrekk til friluft, eller annen løsning?	RIV	Nei
5	Er det behov for noen Sanitærinstallasjoner?	RIV	Nei

Artikkelnr	Artikkel: Navn	Antall	Ansvar	Kommentar til antall og/eller type utstyr	Oppdatering RUT/PG	Endring RFP	Kommentar PO
	Fryseboks	2		Vanlig fryseboks, toppmatet			
	Stativ til blyfrakker	1					
	Arbeidsflate / benkeplate	1		Standard, 1,20 m bred.			
	Dobbelthyll	1					
	Flyttes fra eksisterende rom: Blyskjerm	1		Flyttes fra dagens rom			
	Flyttes fra eksisterende rom: Blyfrakker			Kasserte blyfrakker brukes i rommet for ekstra beskyttelse			
	Flyttes fra eksisterende rom: Blysafe	1		Flyttes fra dagens rom (brukes for ekstra beskyttelse ved sterk kilde)			

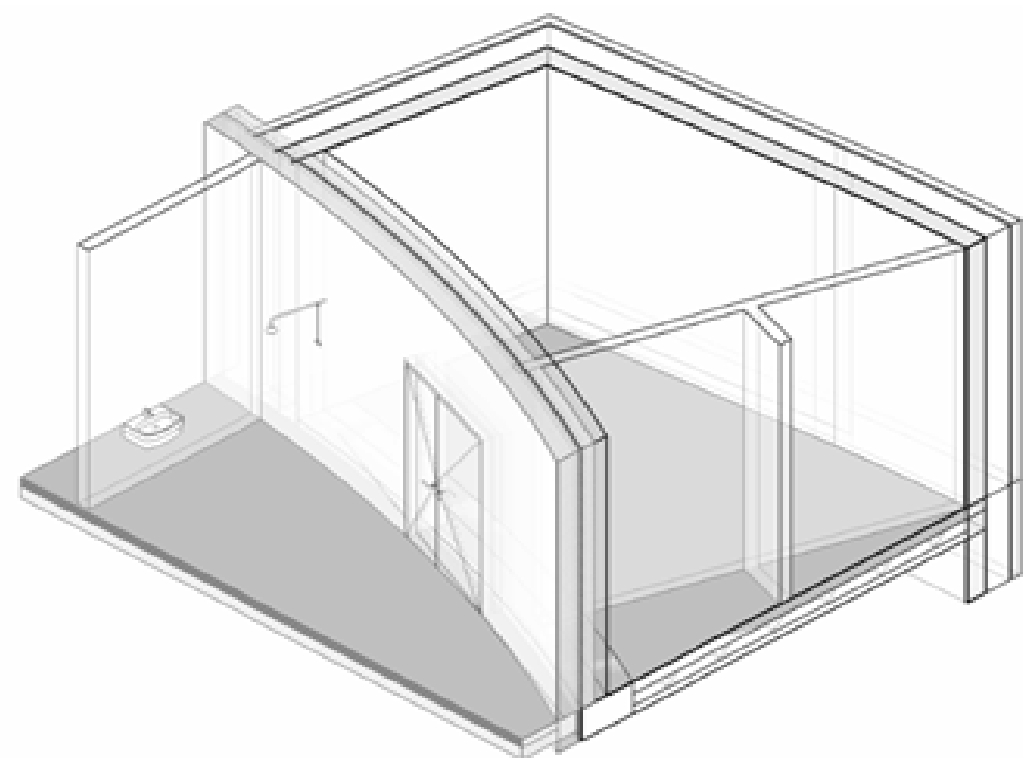
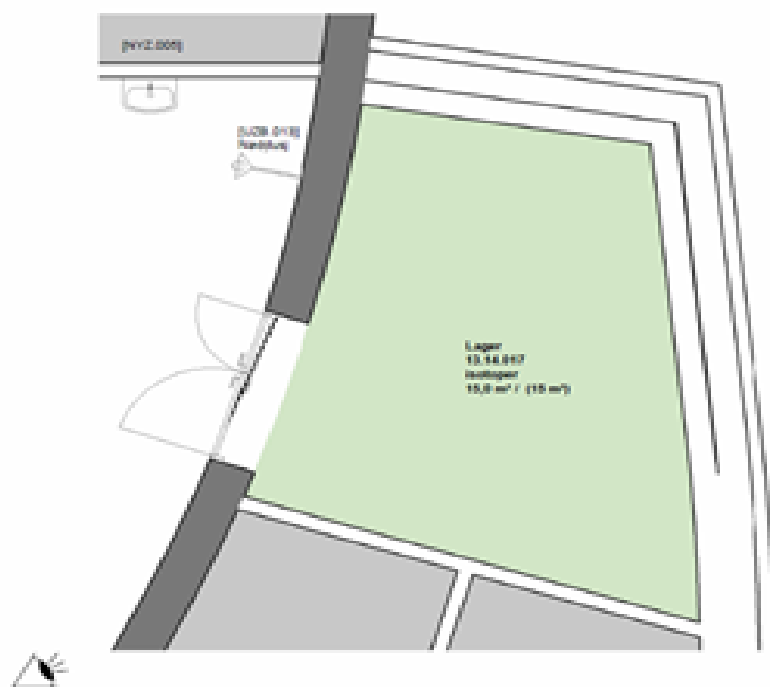

Møte 2 pulje 3.2 - T - VDS - NRH			Fylles ut av OUS
13.14.018 Avfall			
Tilbake til oversikten			
Avklaringer for bygg- og installasjonspåvirkende utstyr	Ansvar (RUT/RIV/RIE/ARK)	Innspill fra medvirkningsgruppen	
1	Er utstyret tilstrekkelig for å sikre funksjon og flyt i rommet?	PO	Ja
2	VVS-tekniske anlegg - er det behov for utak for høytrykksspyler kv/vv?	RIV	Ja
3	VVS-tekniske anlegg - Avløpm. Silkurv kjøresterk, renne/sluk?	RIV	Ja
4	VVS-tekniske anlegg - er det noen tempkrav?	RIV	Nei
5	3153 Spyleslange Trommel. Hva er behovet for Type, kv/vv, uttak for høytrykksspyler, innredning, avløp.?	RIV	Uklart

Artikkelnr	Artikkel: Navn	Antall	Ansvar	Kommentar til antall og/eller type utstyr	Oppdatering RUT/PG	Endring RFP	Kommentar PO
062.022	Plastpresse	1	RUT	Ikke behov så lenge det finnes plastkomprimator ute			
062.025	Bur for oppsamling av elektriske artikler	1	HF	Skal stå i rom 50.13.062			
NYZ.001	Servant hovedartikkel - X	1	RIV				
UOA.001	3153 Spyleslange Trommel	1	RIV				

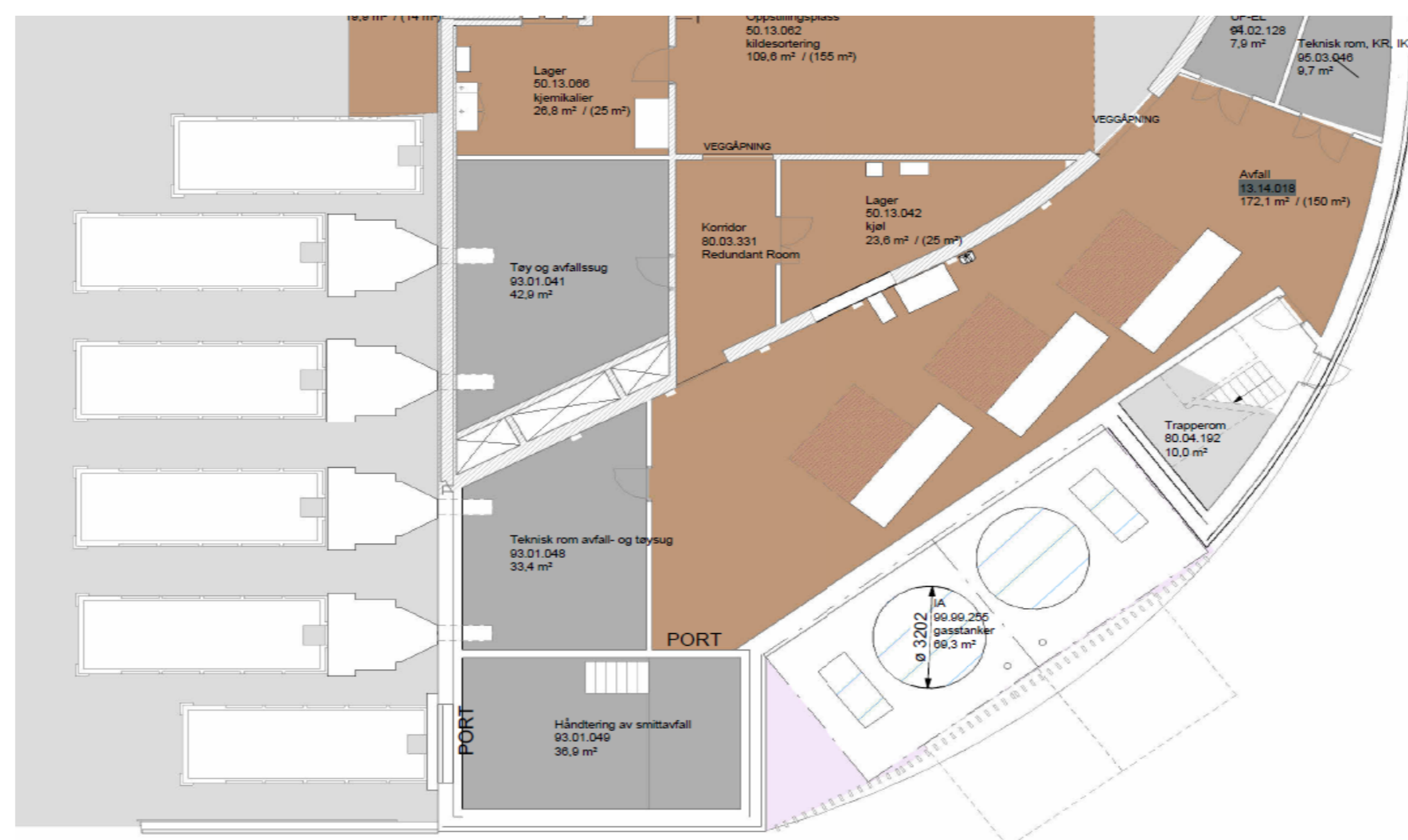
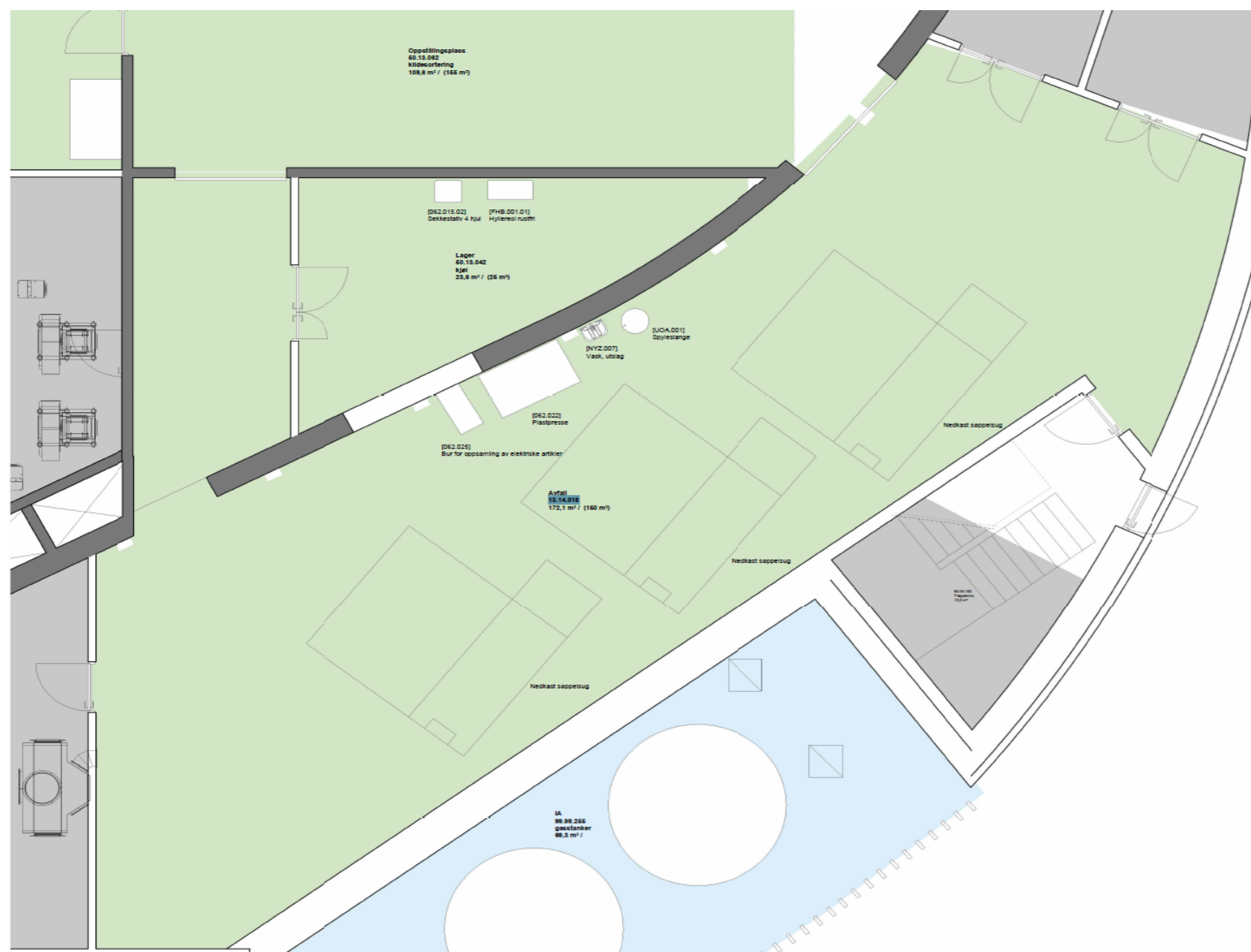

Møte 2 pulje 3.2 - T - VDS - NRH		Fylles ut av OUS	
50.13.040 Oppstillingsplass, agv			
Tilbake til oversikten			
Avklaringer for bygg- og installasjonspåvirkende utstyr		Ansvar (RUT/RIV/RIE/ARK)	Innspill fra medvirkningsgruppen
1	Hvilket utstyr er nødvendig for å sikre funksjon i rommet?	PO	
2	Avtrekksventilasjon, ladestasjon? behov for EX-laderomsavtrekk?	RIV	AGV-ladere?

Artikkelnr	Artikkel: Navn	Antall	Ansvar	Kommentar til antall og/eller type utstyr	Oppdatering RUT/PG	Endring RFP	Kommentar PO
------------	----------------	--------	--------	---	--------------------	-------------	--------------

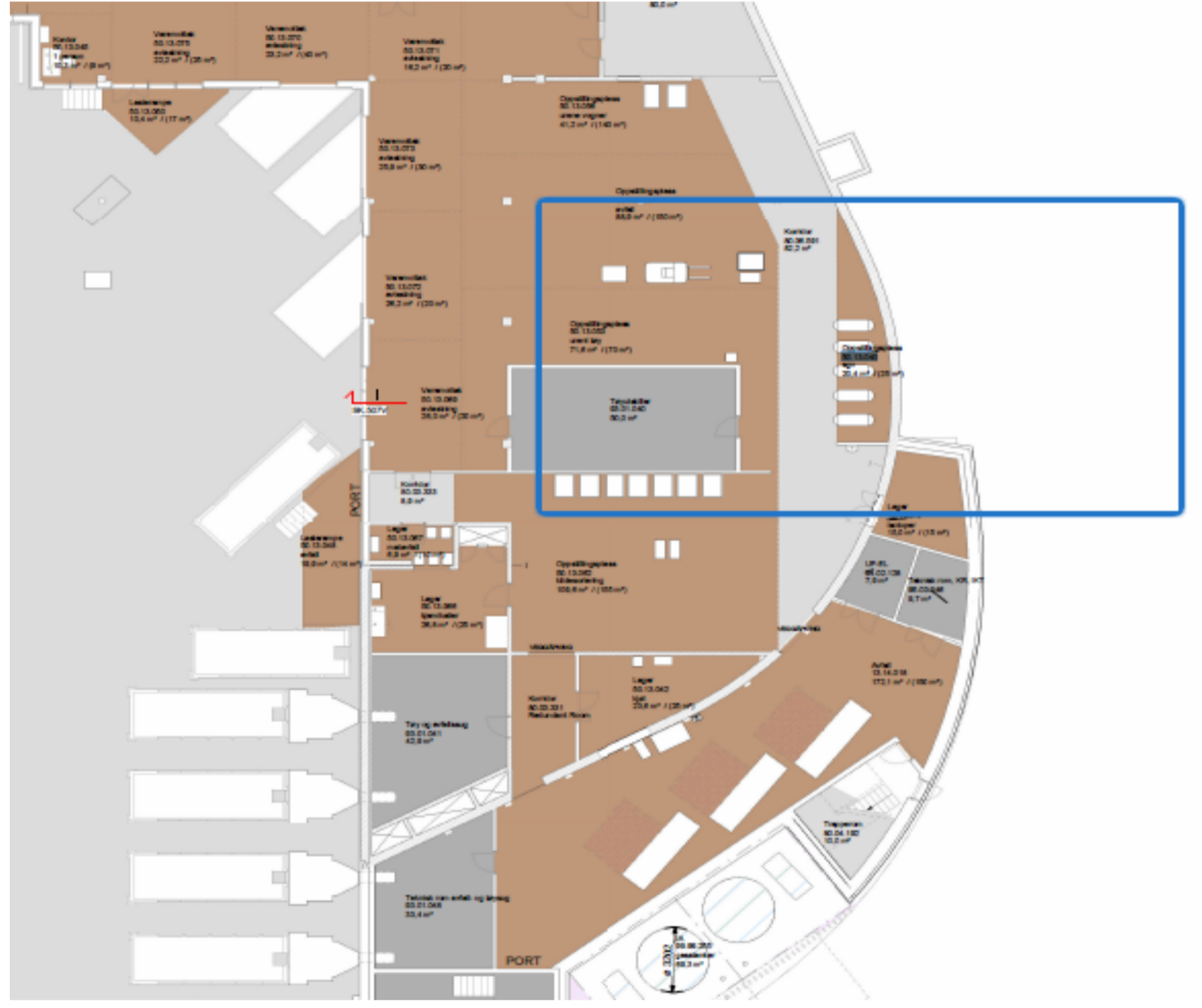
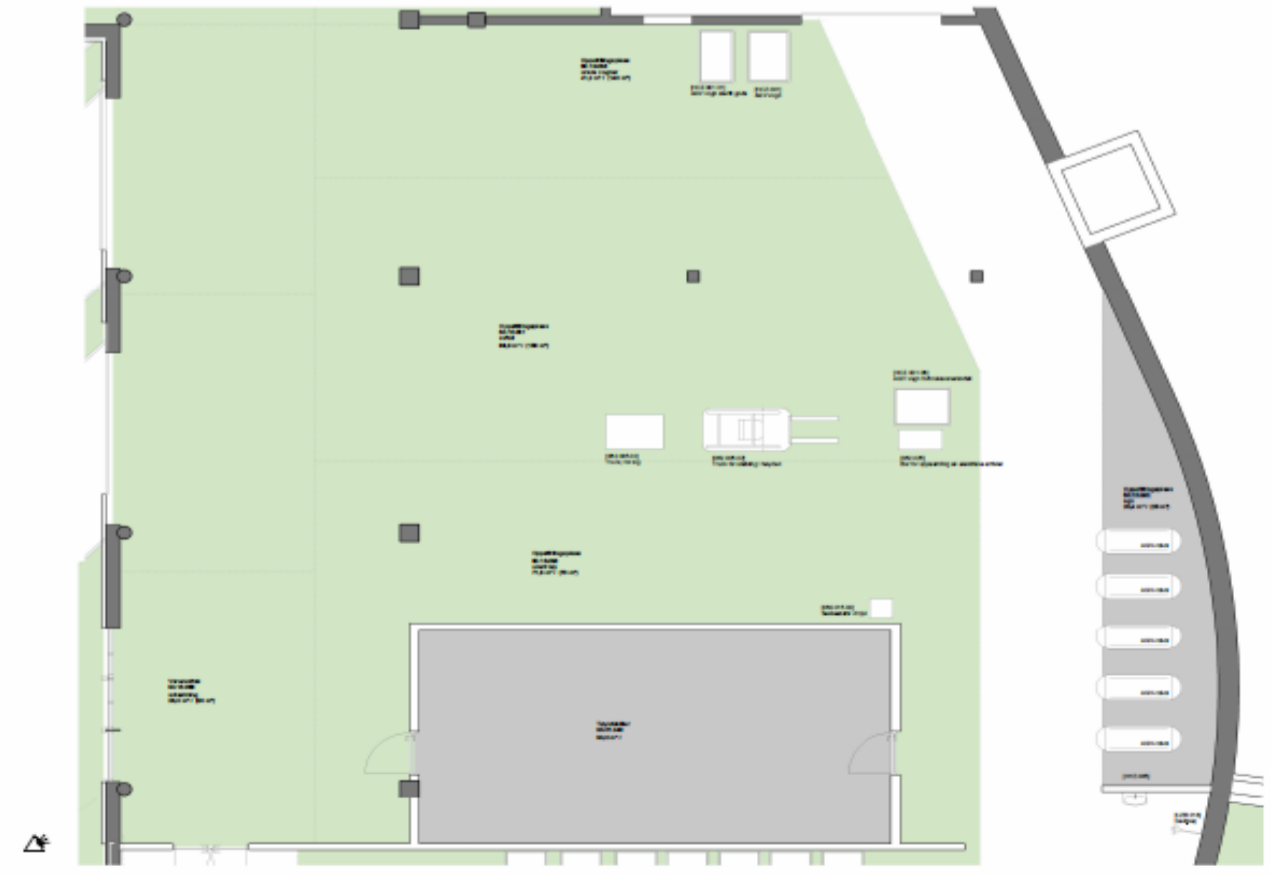
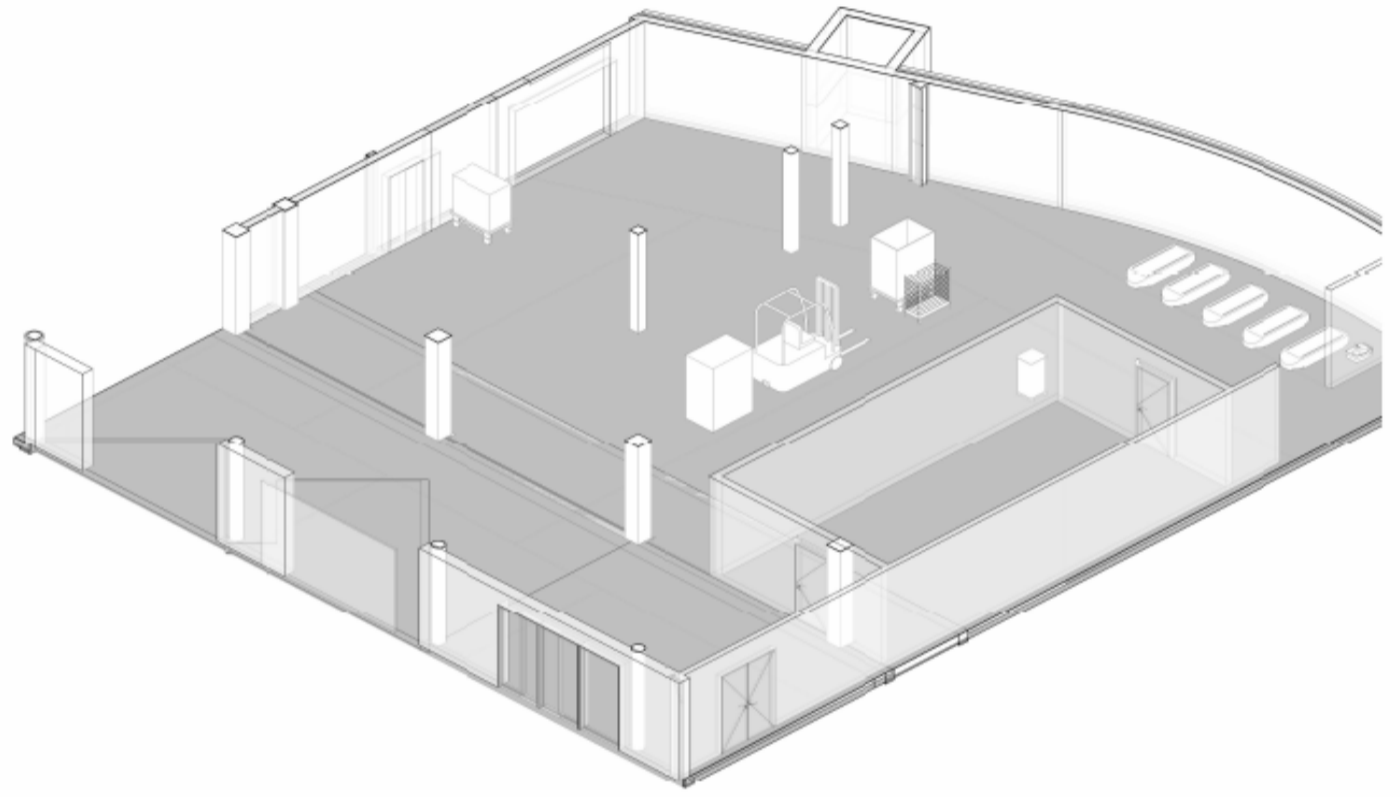

Møte 2 pulje 3.2 - T - VDS - NRH			Fylles ut av OUS
50.13.041 Lager, gass			
Tilbake til oversikten			
Avklaringer for bygg- og installasjonspåvirkende utstyr	Ansvar (RUT/RIV/RIE/ARK)	Innspill fra medvirkningsgruppen	
1	Hvilket utstyr er nødvendig for å sikre funksjon i rommet?	PO	Gassflasketralle + Palletruck/snile
2	VVs-tekniske anlegg - Er det behov for noe ut over ordinær ventilasjon?	RIV	Åpninger m/riste i vegg oppe og nede i rommet. Åpningsareal avklares ift romstørrelse
3	Hvor mange gassflasker skal det være plass til på gassflasketralle?	RUT	Vanskelig å svare ut pr. nå. Se mail m/vedlegg av "Leverte gassprodukter OUS i 2024"
4	Er det spesielle EX-krav?	RIV	Oversikt over leverte gassprodukter til alle lokalisasjoner i OUS.
5	Er det behov for noen avlastingsflater fra rommet?	RIV	Nei, men det skal avklares nærmere med Fagansvarlig Gass i OUS
	Generelt: >>		Tilstrekkelige store åpninger m/riste i vegg skal ivareta det.
			Det er uhensiktsmessig å dele opp rom for Lager Gass i flere rom og i tillegg ha rom for brennbare gasser i tilknytning til Lager for gass. Vi ga bl.a. uttrykk for at det burde være et stort rom, da det i utgangspunktet er avsatt alt for lite areal til oppstilling og lagring av gassemballasje. (Beskjed om at det kan diskuteres i mvm 2) - Rom for Lager gass bør også være bredere og inkludere "søyler" som nå er inntegnet på utsiden vegg -Det vi skal ha i i rom for Lager Gass:
			Definisjoner:
			•Lagring korttid, for umiddelbar bruk eller for senere uttransport og tilknytning til forbruksanlegg
			•Lagring langtid, beredskap, gasser med lang leveringstid og normal rotasjonsmengde
			•Tom del- mengde/antall for forventet uttransport av gassleverandør.

Artikkelnr	Artikkel: Navn	Antall	Ansvar	Kommentar til antall og/eller type utstyr	Oppdatering RUT/PG	Endring RFP	Kommentar PO
062.006	Gassflasketralle	1	HF	OK Gassflasketralle + Palletruck/snile			

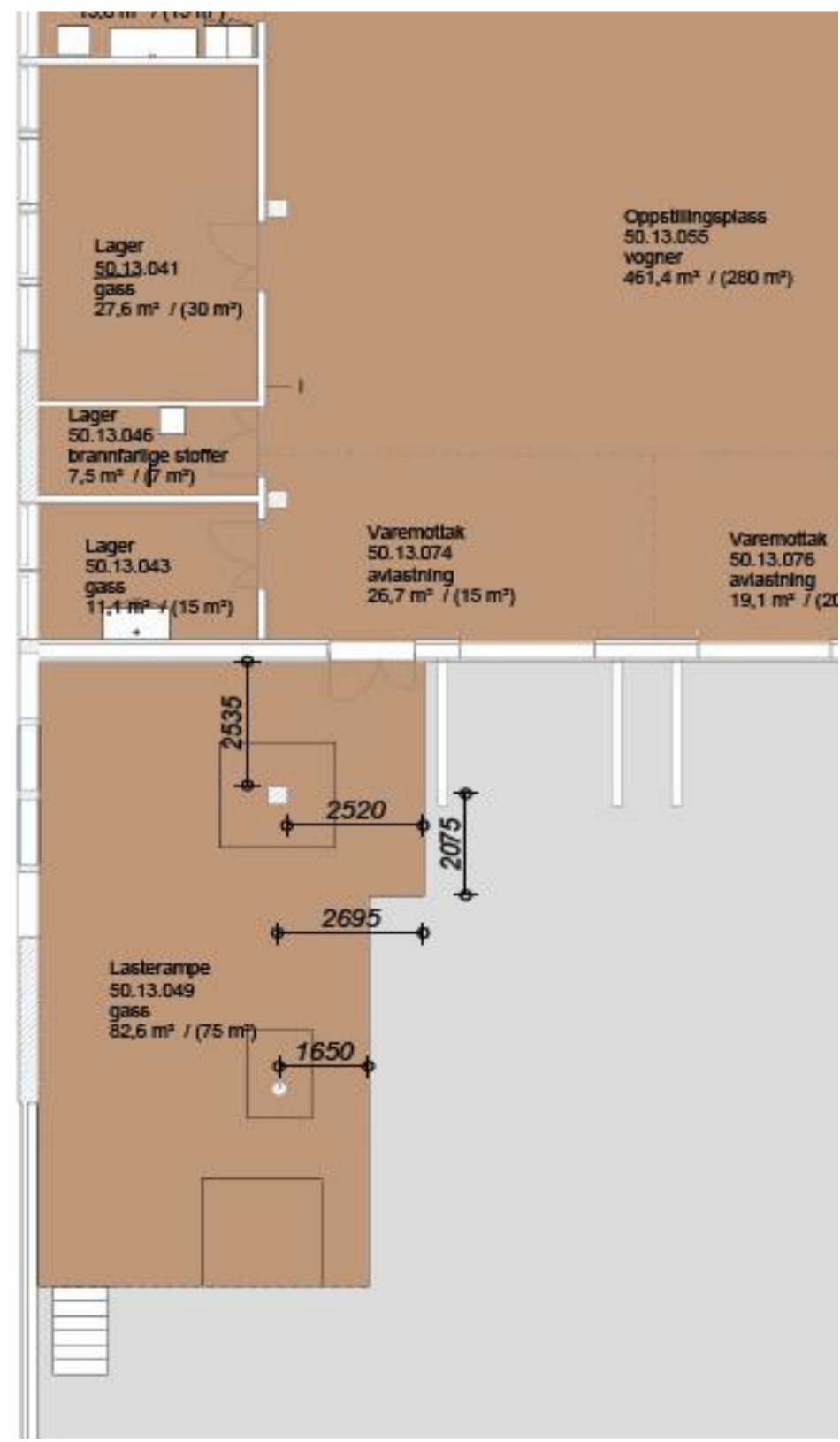

Møte 2 pulje 3.2 - T - VDS - NRH		Fylles ut av OUS
50.13.042 Lager, kjøll		
Tilbake til oversikten		
Avklaringer for bygg- og installasjonspåvirkende utstyr	Ansvar (RUT/RIV/RIE/ARK)	Innspill fra medvirkningsgruppen
1	Er utstyret tilstrekkelig for å sikre funksjon og flyt i rommet?	PO
2	VVS-anlegg - Temperaturkrav, Vann kv/vv, avløp/kondensavløp?	RIV
3	Er det krav til Temperaturkrav, avløp, vann for Kjøleenhet?	RIV
		Ønskelig med avløp

Artikkelnr	Artikkel: Navn	Antall	Ansvar	Kommentar til antall og/eller type utstyr	Oppdatering RUT/PG	Endring RFP	Kommentar PO
062.015.02	Sekkestativ, 4 hjul	1	HF				
FHB.001.01	Hyllereol, rustfri d=400 b=800 h=2100	1	ARK				
	Fryser	2		Toppmatet. Til amputater			

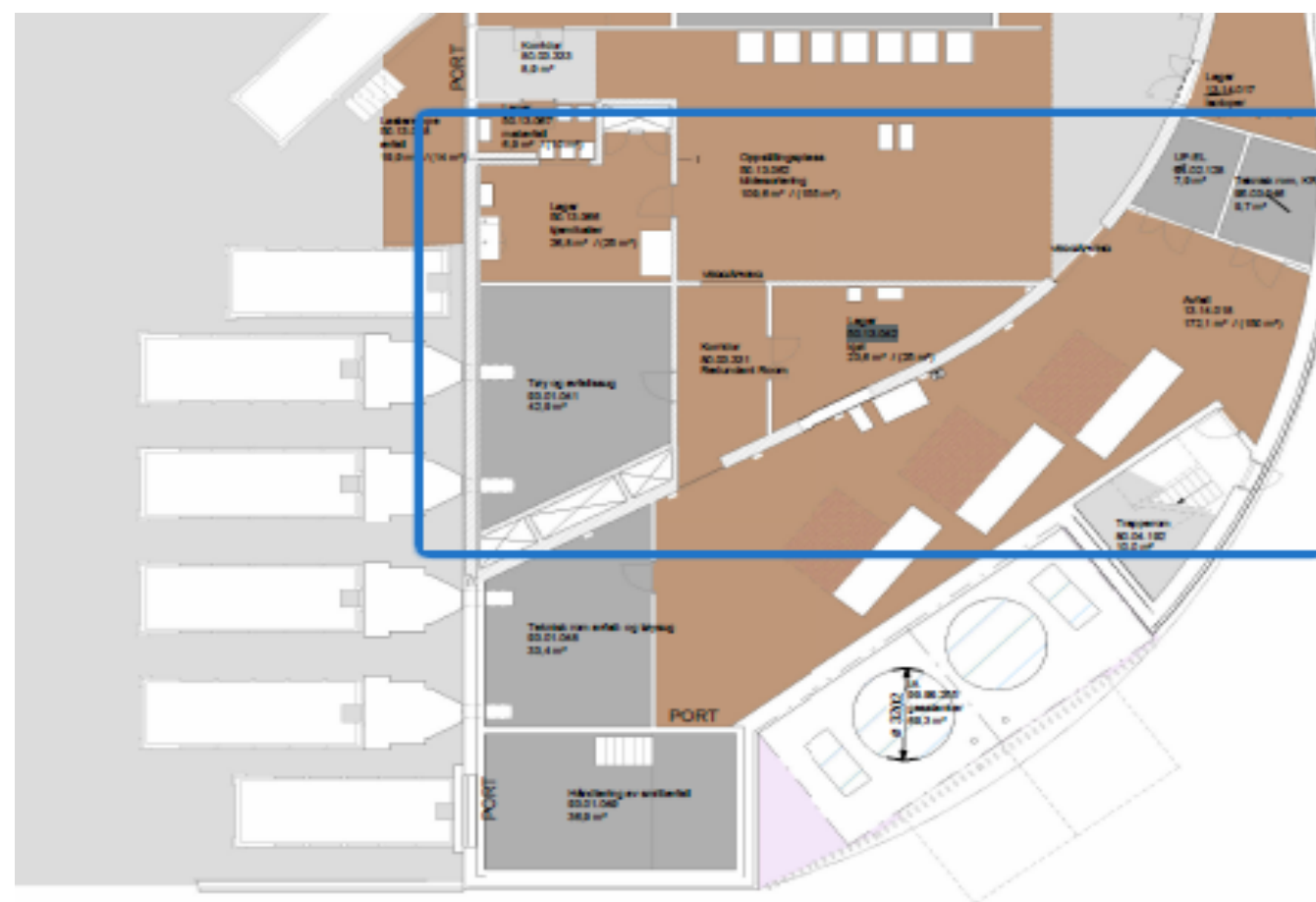
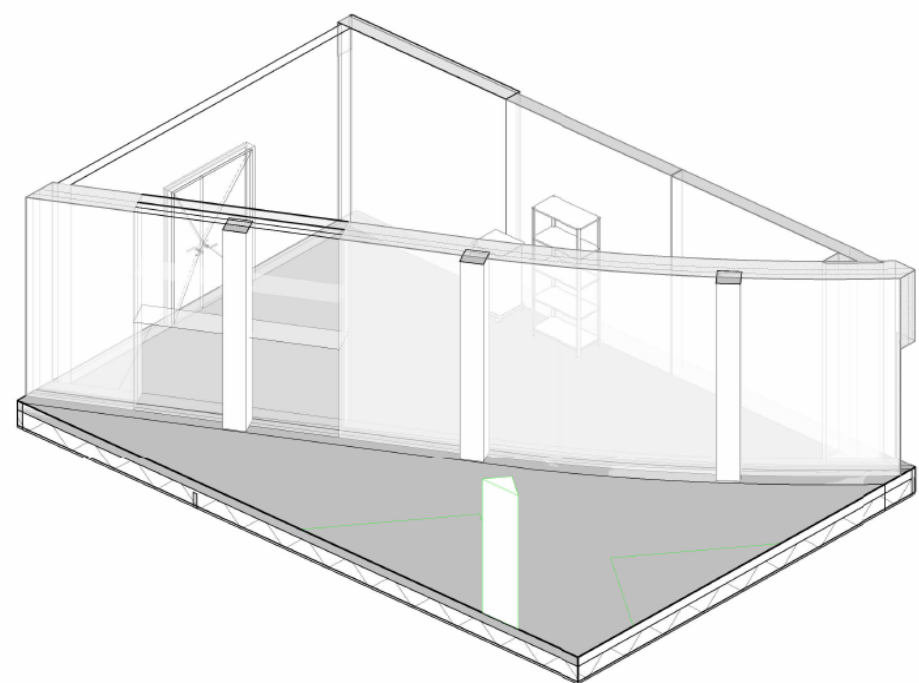
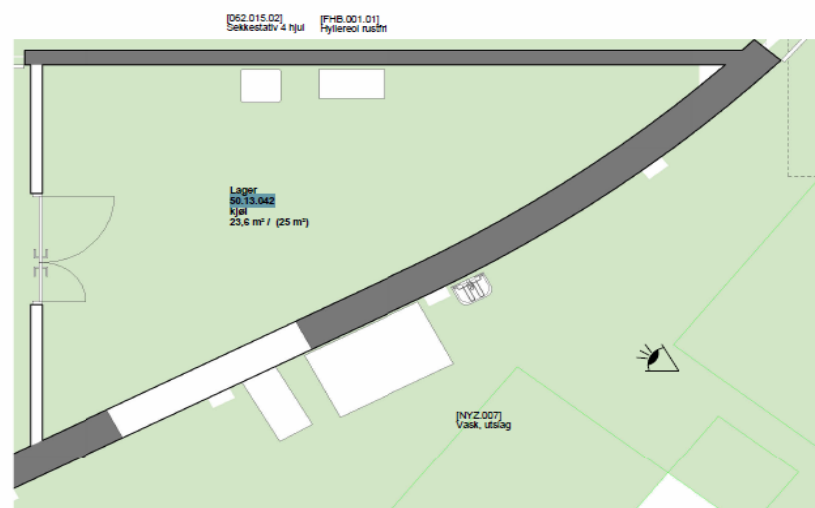

Møte 2 pulje 3.2 - T - VDS - NRH		Fylles ut av OUS	
50.13.043 Lager, gass			
Tilbake til oversikten			
Avklaringer for bygg- og installasjonspåvirkende utstyr		Ansvar (RUT/RIV/RIE/ARK)	Innspill fra medvirkningsgruppen
1	Er utstyret tilstrekkelig for å sikre funksjon og flyt i rommet?	PO	Dette må avklares og diskuteres i mvm
2	I forbindelse med brannsikket kjemikalieskap, er det behov for avlastingsflater eller spesialavtrekk til friluft EX?	RIV	Dette må avklares og diskuteres i mvm
3	Hvor mange gassflasker skal det være plass til på gassflasketralle?	RUT	Se oversikt > Levert OUS 2024
4	Er det behov for spesialavtrekk til friluft fra Kjemikalieskap, brannsikket, 1200mm?	RIV	Dette må diskuteres. Det skal ikke være Kjemikalie-skap i Lager for gassemballasje. OUS-EIE vil ha et stort Lagerrom for gass, som det ble gitt uttrykk for i Særmøte Gassflyter 06.01.2025.

Artikkelnr	Artikkel: Navn	Antall	Ansvar	Kommentar til antall og/eller type utstyr	Oppdatering RUT/PG	Endring RFP	Kommentar PO
062.006	Gassflasketralle	1	HF	Vurdere utstyr/antall når romstørrelse/område er bestemt			
FAC.014.02	Kjemikalieskap, brannsikket, 1200mm	1	RIV	Ikke kjemikalieskap i lager for gass			

Møte 2 pulje 3.2 - T - VDS - NRH		Fylles ut av OUS	
50.13.045 Kontor, 1 person			
Tilbake til oversikten			
Avklaringer for bygg- og installasjonspåvirkende utstyr		Ansvar (RUT/RIV/RIE/ARK)	Innspill fra medvirkningsgruppen
1	Er utstyret tilstrekkelig for å sikre funksjon og flyt i rommet?	PO	Vurdere om dette er en trygg arbeidsplass

Artikkelnr	Artikkel: Navn	Antall	Ansvar	Kommentar til antall og/eller type utstyr	Oppdatering RUT/PG	Endring RFP	Kommentar PO
062.001.08	Avfallsmodul for kildesortering	1	HF				
FXB.003	Knagg, hovedartikkel	1	ARK				
GBA.006.03	Arbeidsbord hev/senk d=800 b=1400	1	IARK				
GHA.001.07	Hylleseksjon, kontor d=400 b=800 h=1200	1	IARK				
GPZ.005	Kontorstol, hovedartikkel	1	IARK				
ODZ.002	Pakke, PC, standard, 2 skjermer	1	IKT				
ODZ.100.01.02	PC, Standard stasjonær(utvidet) - SFF	1	IKT				
ODZ.300.02.01	Tastatur, kablet, renrom	1	IKT				
ODZ.301.01.01	Datamus, kablet, renrom	1	IKT				
UJZ.403.01	Skriver, multifunksjonsmaskin - forekomster må flyttes til rikt størrelse og skriv	1	IKT				
UMZ.200.01.02	PC Monitor, standard, 27"	2	IKT				

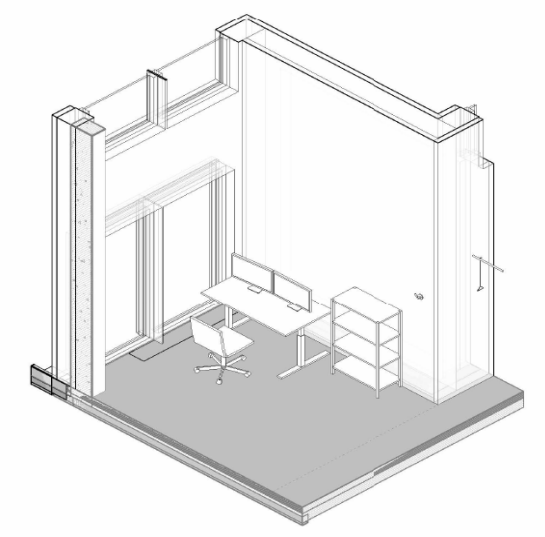
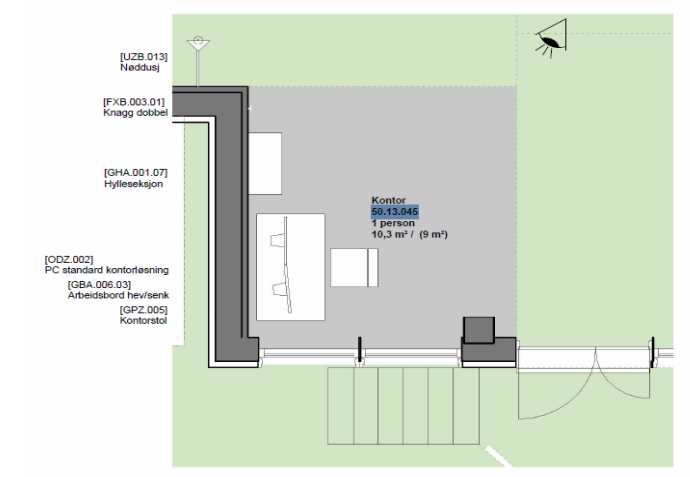

Møte 2 pulje 3.2 - T - VDS - NRH			Fylles ut av OUS
50.13.046 Lager, brannfarlige stoffer			
Tilbake til oversikten			
Avklaringer for bygg- og installasjonspåvirkende utstyr		Ansvar (RUT/RIV/RIE/ARK)	Innspill fra medvirkningsgruppen
			Hvis vi kommer til å ha noen brennbare gasser så er det et ytterst begrenset antall/mengde og da <u>mest formålstjenlig at disse lagres i fx eget gitter-bur ute i friluft, fx ute på vare/gass-rampen.</u>
1	Hvilket utstyr er nødvendig for å sikre funksjon i rommet?	PO	ingenting mellom full og tom gassemballasje å gjøre.
2	VVS-tekniske anlegg - Spesialavtrekk til friluft EX? Avlastingssoner?	RIV	Må avklares internt OUS og m/HSØ-PO og PG

Artikkelnr	Artikkel: Navn	Antall	Ansvar	Kommentar til antall og/eller type utstyr	Oppdatering RUT/PG	Endring RFP	Kommentar PO
------------	----------------	--------	--------	---	--------------------	-------------	--------------

Møte 2 pulje 3.2 - T - VDS - NRH Fylles ut av OUS
 50.13.047 Lager, kjø, mat
[Tilbake til oversikten](#)

Avklaringer for bygg- og installasjonspåvirkende utstyr		Ansvar (RUT/RIV/RIE/ARK)	Innspill fra medvirkningsgruppen
1	Er utstyret tilstrekkelig for å sikre funksjon og flyt i rommet?	PO	
2	Hvilket varemottak skal være designert til mottak mat?	ARK	Hva menes?
3	VVS-tekniske anlegg - Temperaturkrav, avløp med silkurv renne/sluk, vann kv/	RIV	Uttak til spyleslange

Artikkelnr	Artikkel: Navn	Antall	Ansvar	Kommentar til antall og/eller type utstyr	Oppdatering RUT/PG	Endring RFP	Kommentar PO
FHB.001.01	Hyllereol, rustfri d=400 b=800 h=2100 Pakkebenk ca 3 meter Håndvask Såpedispenser Holder for tørkeservietter	1 1 1 1 1	ARK	Til ompakk			

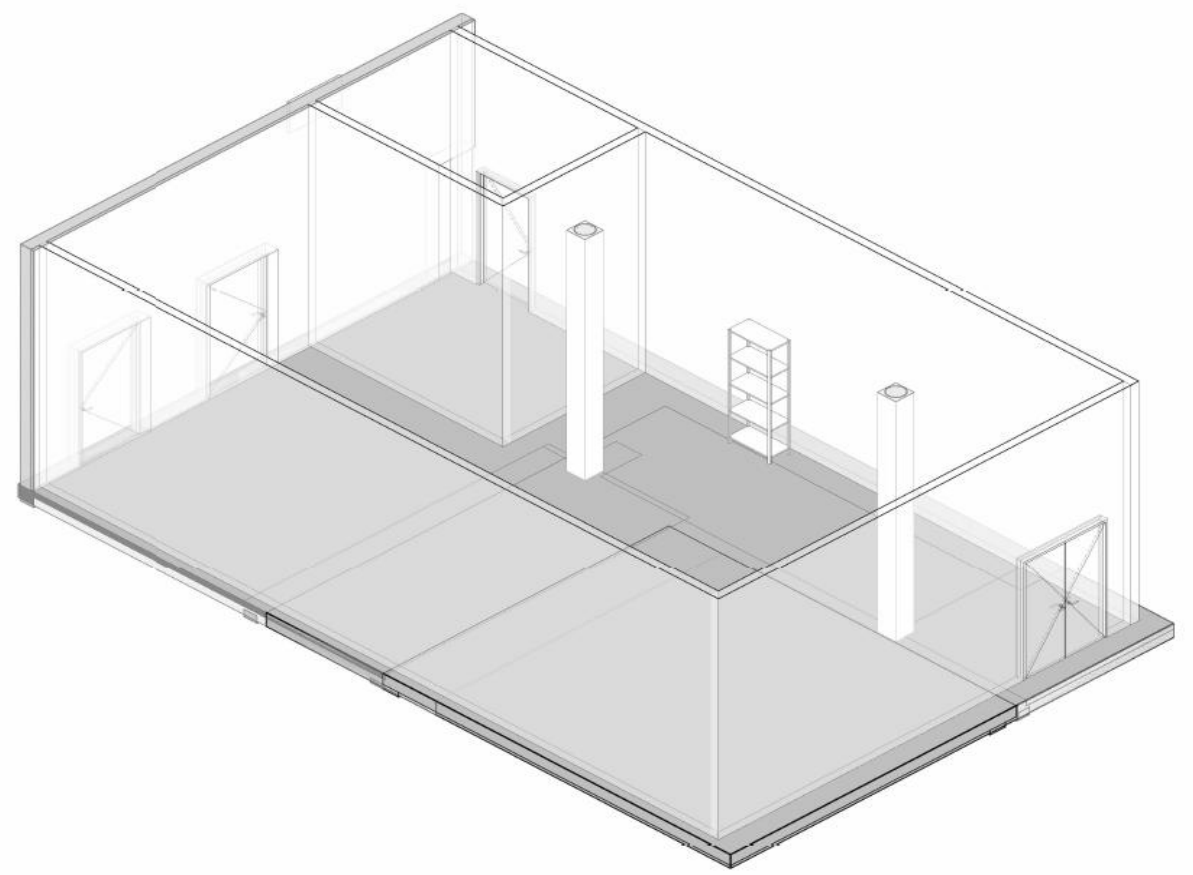

Møte 2 pulje 3.2 - T - VDS - NRH		Fylles ut av OUS
50.13.048 Lasterampe, avfall		
Tilbake til oversikten		
Avklaringer for bygg- og installasjonspåvirkende utstyr	Ansvar (RUT/RIV/RIE/ARK)	Innspill fra medvirkningsgruppen
1	Hvilket utstyr er nødvendig for å sikre funksjon i rommet?	PO
2	VVS-tekniske anlegg - Er det behov for frostfri utekraner?	Ja. Snø og isfritt område

Artikkelnr	Artikkel: Navn	Antall	Ansvar	Kommentar til antall og/eller type utstyr	Oppdatering RUT/PG	Endring RFP	Kommentar PO
	Løftevender til komprimator	1		Nødvendig med tilgang til løftevender, minimum 2,5 m klaring til løftevender og vegg (klemfare)			

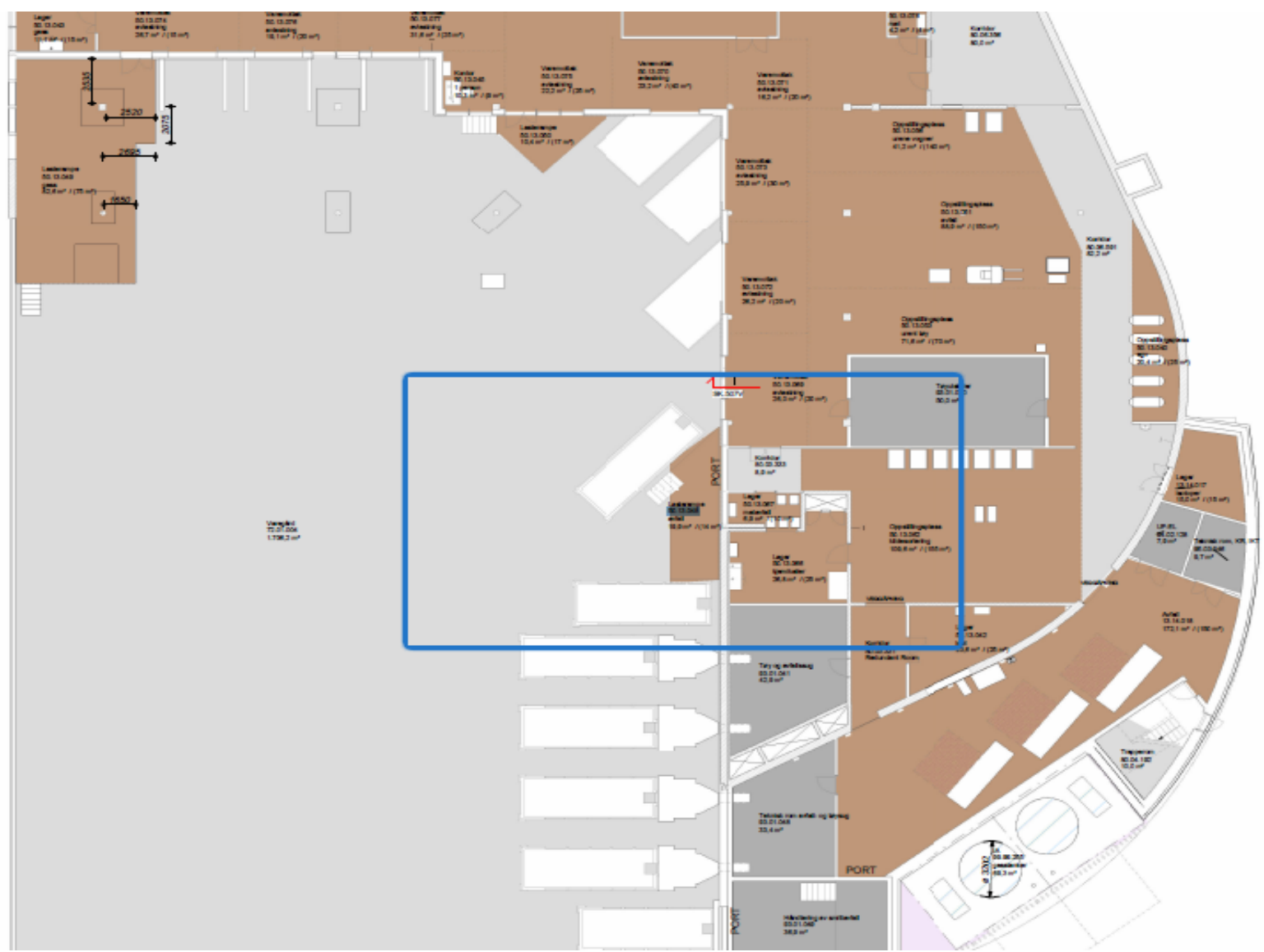

Møte 2 pulje 3.2 - T - VDS - NRH 50.13.049 Lasterampe, gass Tilbake til oversikten		Fylles ut av OUS
Avklaringer for bygg- og installasjonspåvirkende utstyr Hvilket utstyr er nødvendig for å sikre funksjon i rommet?	Ansvar (RUT/RIV/RIE/ARK)	Innspill fra medvirkningsgruppen Dette er Lasterampen for mottak og retur av gasseballasje. Det må være tak over hele rampen. Også med plass for mye omlastning ifm mottak/retur av gasseballasje. Evt. etablere/plassere eget gitterbur for brennbare gasser ute i friluft på rampen. Må avklares m/OUS og PG.
1	PO	

Artikkelnr	Artikkel: Navn	Antall	Ansvar	Kommentar til antall og/eller type utstyr	Oppdatering RUT/PG	Endring RFP	Kommentar PO
------------	----------------	--------	--------	---	--------------------	-------------	--------------

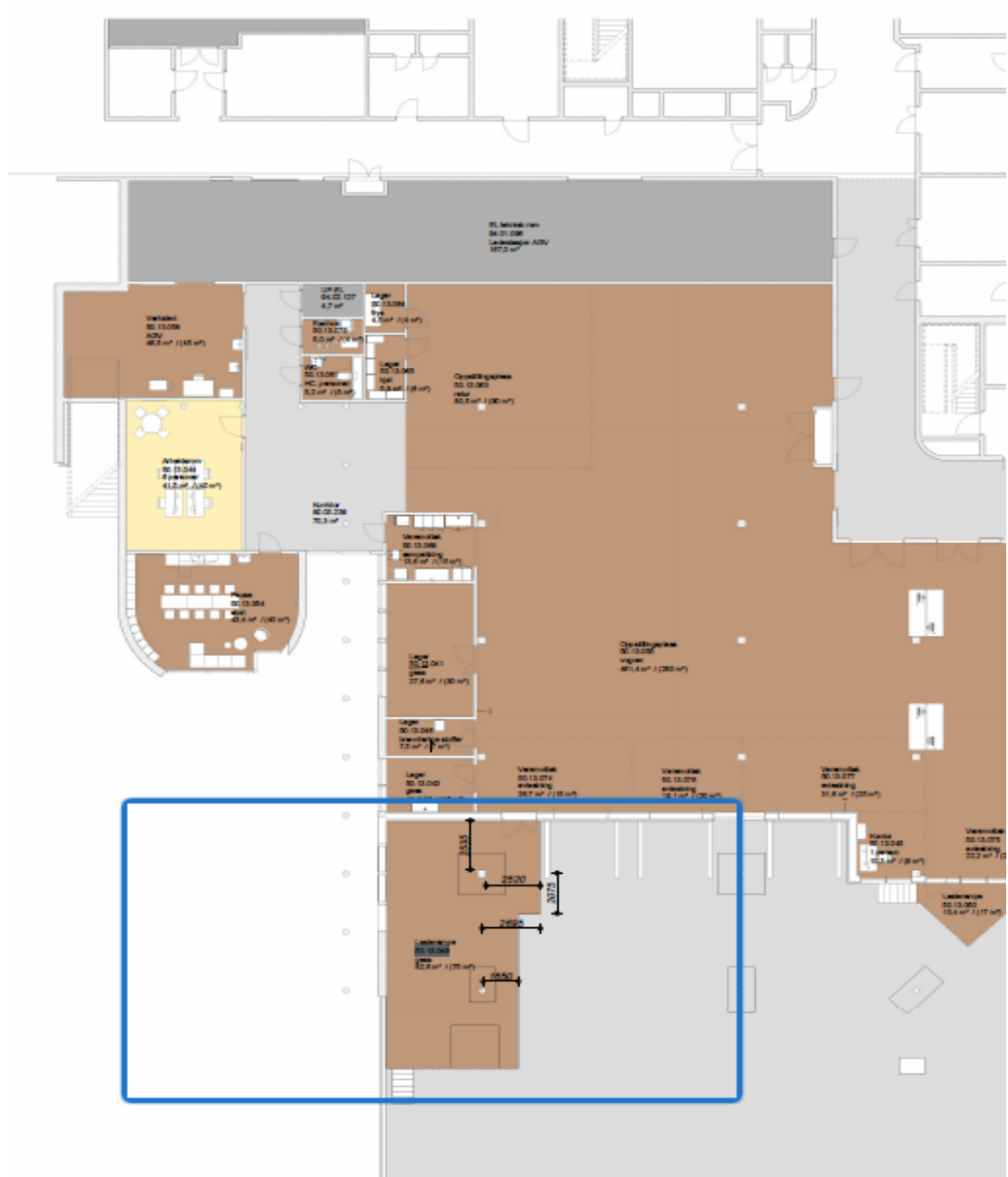

Møte 2 pulje 3.2 - T - VDS - NRH Fylles ut av OUS

50.13.050 Lasterampe [Tilbake til oversikten](#)

Avklaringer for bygg- og installasjonspåvirkende utstyr		Ansvar (RUT/RIV/RIE/ARK)	Innspill fra medvirkningsgruppen
1	Hvilket utstyr er nødvendig for å sikre funksjon i rommet?	PO	
2	VVS-tekniske anlegg - Er det behov for frostfri utekraner?	RIV	Ja.
3	VVS-tekniske anlegg - Er det behov for varme i porthus?	RIV	Ja.
4	VVS-tekniske anlegg - Er det behov for sprinkler?	RIV	
			Snø og isfritt

Artikkelnr	Artikkel: Navn	Antall	Ansvar	Kommentar til antall og/eller type utstyr	Oppdatering RUT/PG	Endring RFP	Kommentar PO
------------	----------------	--------	--------	---	--------------------	-------------	--------------

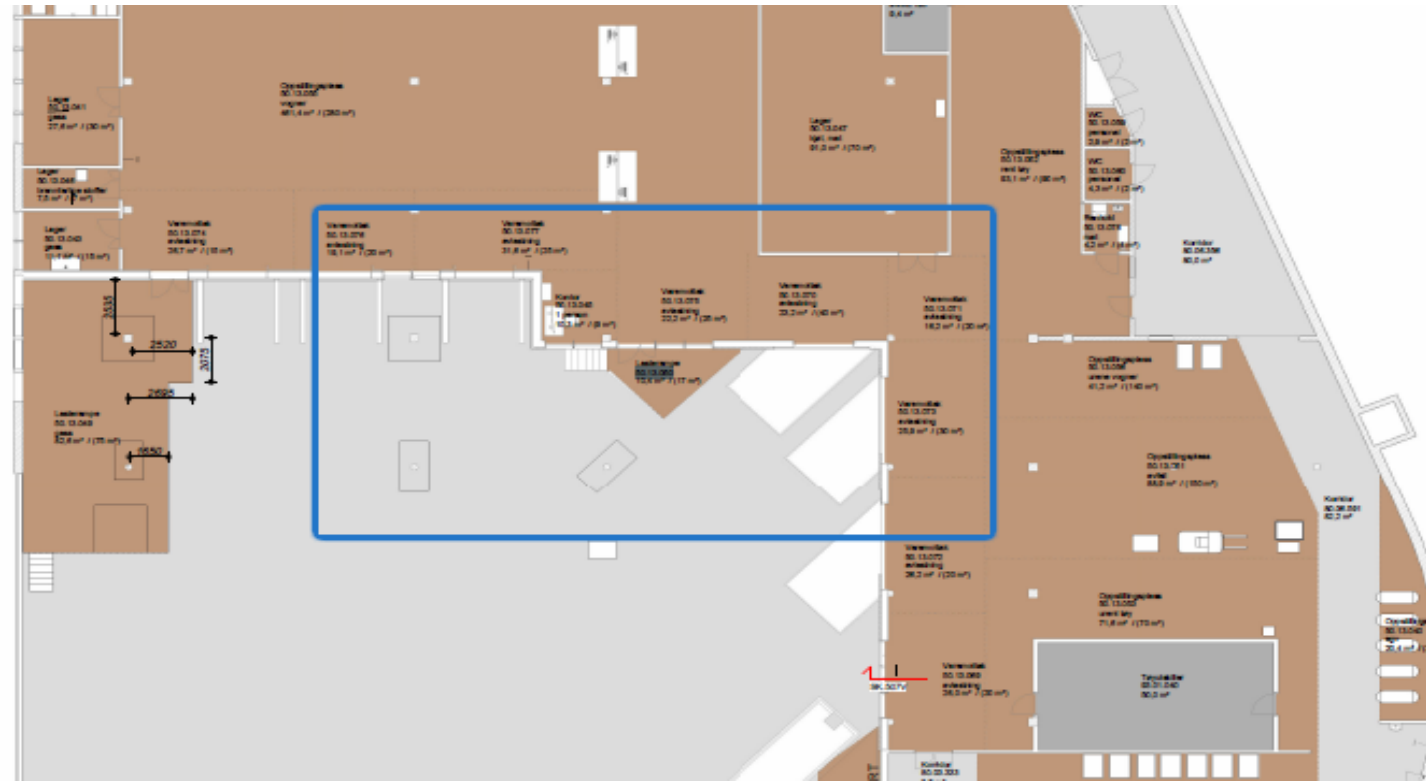

Møte 2 pulje 3.2 - T - VDS - NRH		Fylles ut av OUS	
50.13.051 Oppstillingsplass, avfall			
Tilbake til oversikten			
Avklaringer for bygg- og installasjonspåvirkende utstyr		Ansvar (RUT/RIV/RIE/ARK)	Innspill fra medvirkningsgruppen
1	Er utstyret tilstrekkelig for å sikre funksjon og flyt i rommet?	PO	

Artikkelnr	Artikkel: Navn	Antall	Ansvar	Kommentar til antall og/eller type utstyr	Oppdatering RUT/PG	Endring RFP	Kommentar PO
062.005.02	Truck, for stabling i høyden	1	RUT				
062.005.03	Truck, for tog	1	RUT				
062.025	Bur for oppsamling av elektriske artikler	1	HF				
HCZ.001.06	AGV vogn, gittervogn (tøy, forbruksvarer, avfall)	2	RUT	Må ha en gjennomgang av funksjon for å kunne si noe om utstyret er tilstrekkelig			

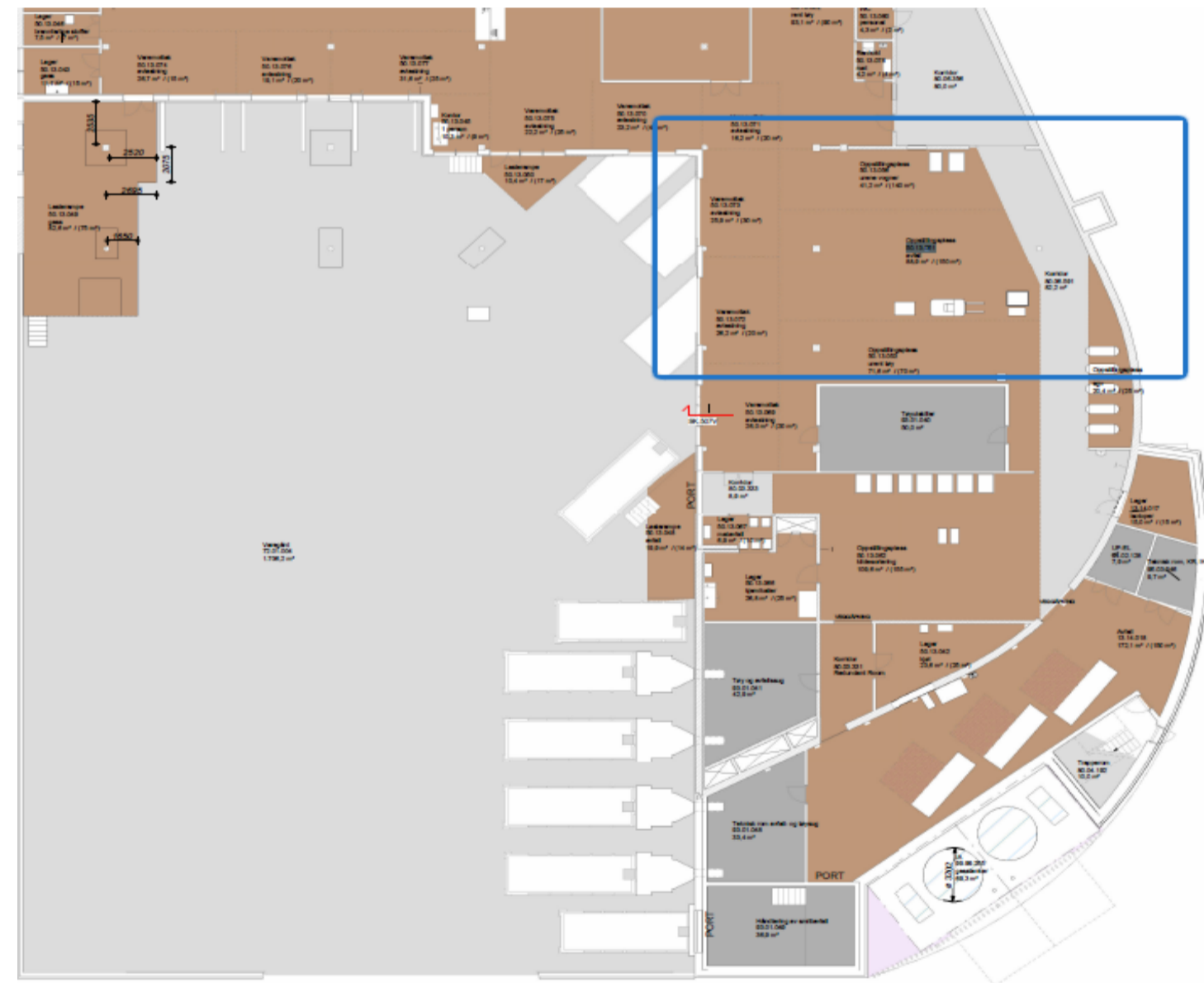
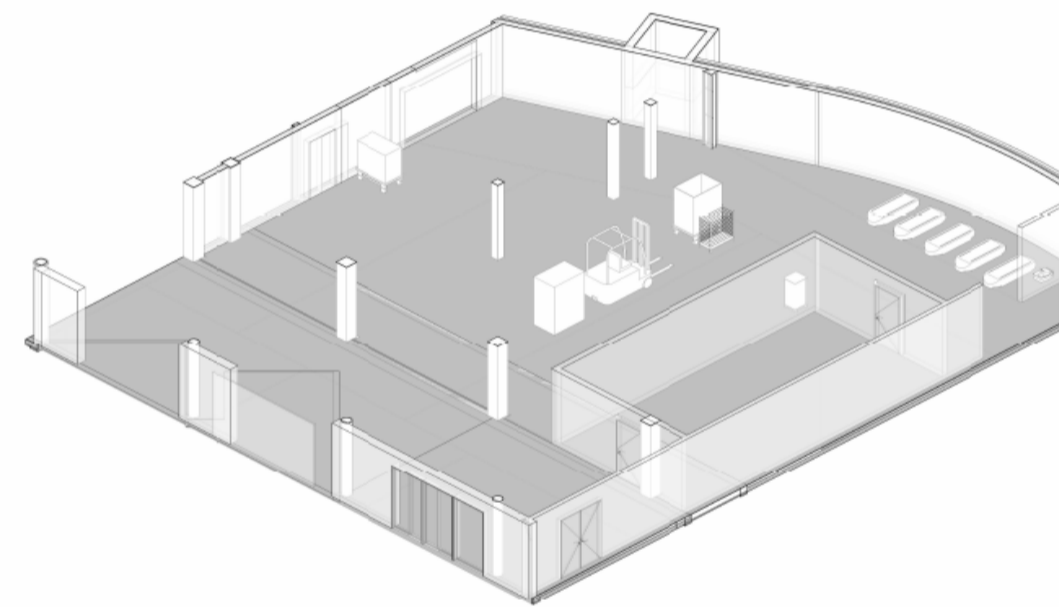

Møte 2 pulje 3.2 - T - VDS - NRH		Fylles ut av OUS	
50.13.052 Oppstillingsplass, rent tøy			
Tilbake til oversikten			
Avklaringer for bygg- og installasjonspåvirkende utstyr		Ansvar (RUT/RIV/RIE/ARK)	Innspill fra medvirkningsgruppen
1	Hvilket utstyr er nødvendig for å sikre funksjon i rommet?	PO	

Artikkelnr	Artikkel: Navn	Antall	Ansvar	Kommentar til antall og/eller type utstyr	Oppdatering RUT/PG	Endring RFP	Kommentar PO
------------	----------------	--------	--------	---	--------------------	-------------	--------------

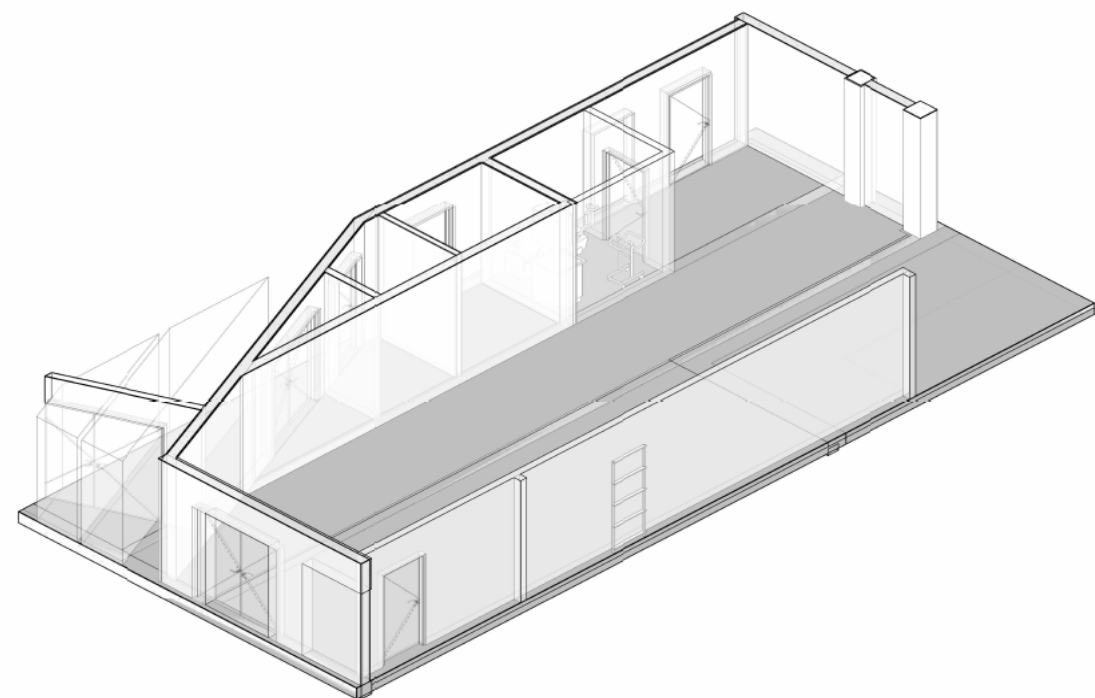
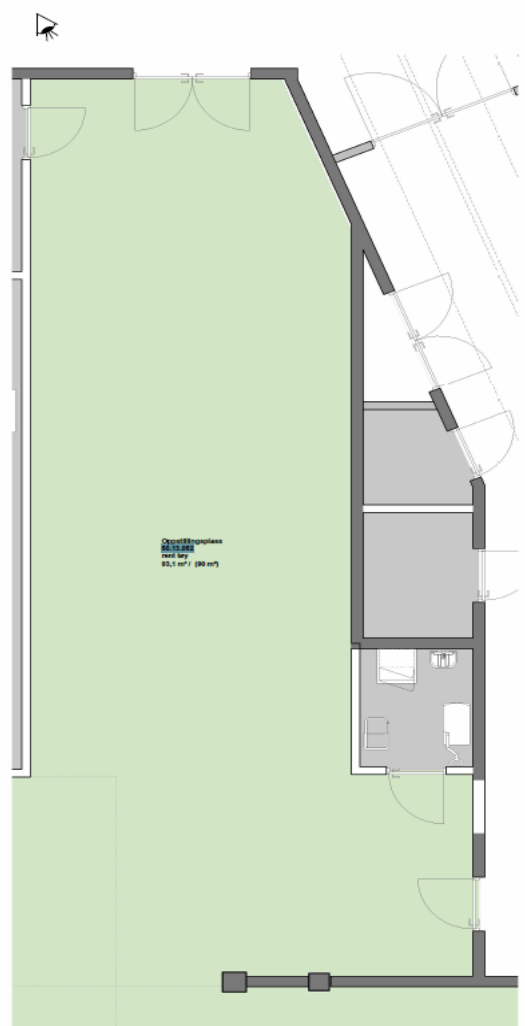

Møte 2 pulje 3.2 - T - VDS - NRH		Fylles ut av OUS	
50.13.053 Oppstillingsplass, urent tøy			
Tilbake til oversikten			
Avklaringer for bygg- og installasjonspåvirkende utstyr		Ansvar (RUT/RIV/RIE/ARK)	Innspill fra medvirkningsgruppen
1	Er utstyret tilstrekkelig for å sikre funksjon og flyt i rommet?	PO	
2	Er det hensiktsmessig med sekkestativ, 4 hjul på utstyrslisten?	RUT	Ja

Artikkelnr	Artikkel: Navn	Antall	Ansvar	Kommentar til antall og/eller type utstyr	Oppdatering RUT/PG	Endring RFP	Kommentar PO
062.015.02	Sekkestativ, 4 hjul	1	HF				

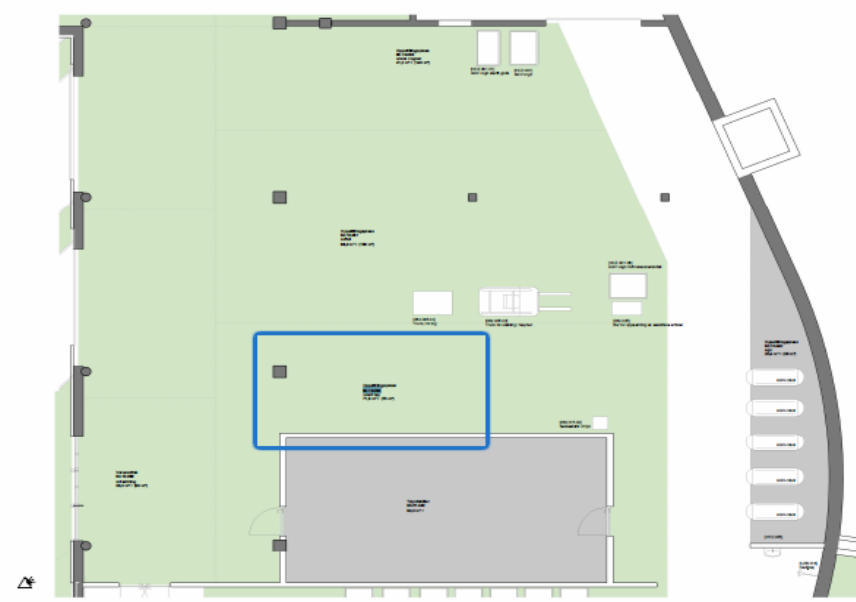
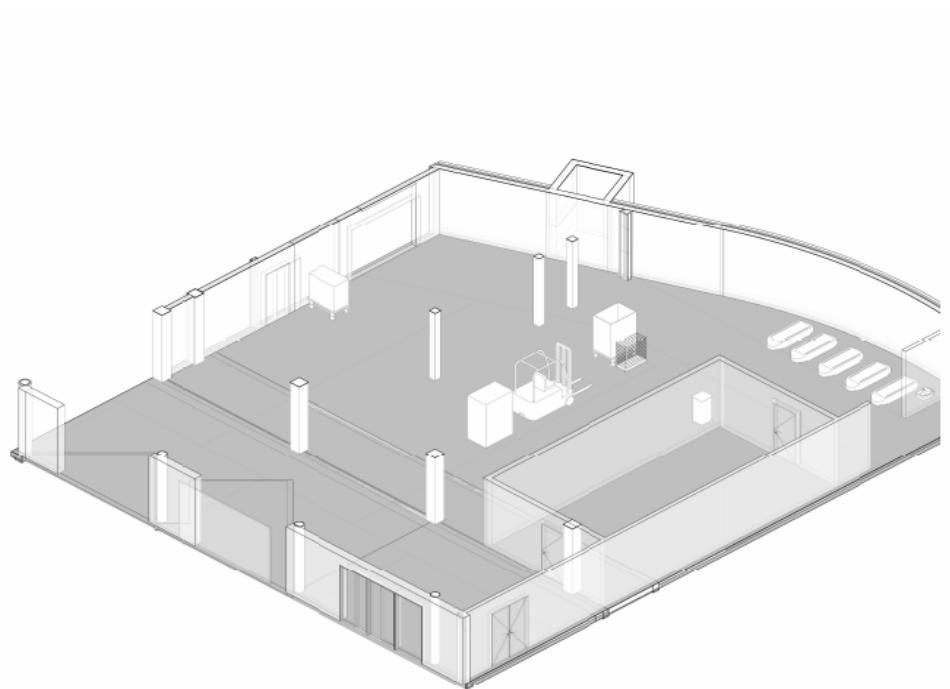

Møte 2 pulje 3.2 - T - VDS - NRH	Fylles ut av OUS
50.13.055 Oppstillingsplass, vogner	
Tilbake til oversikten	

Avklaringer for bygg- og installasjonspåvirkende utstyr	Ansvar (RUT/RIV/RIE/ARK)	Innspill fra medvirkningsgruppen
1 Hvilket utstyr er nødvendig for å sikre funksjon i rommet?	PO	Arealet skal ta imot alle typer varer. Det må defineres et område på min 8x8 meter hvor det er frihøyde 4 meter i hele området.

Artikkelnr	Artikkel: Navn	Antall	Ansvar	Kommentar til antall og/eller type utstyr	Oppdatering RUT/PG	Endring RFP	Kommentar PO
	Pakke, PC, standard, skjerm	4					
	Tastatur, kablet	4					
	Datamus, kablet	4					
	Skriver, multifunksjonsmaskin inkl skanner	1					

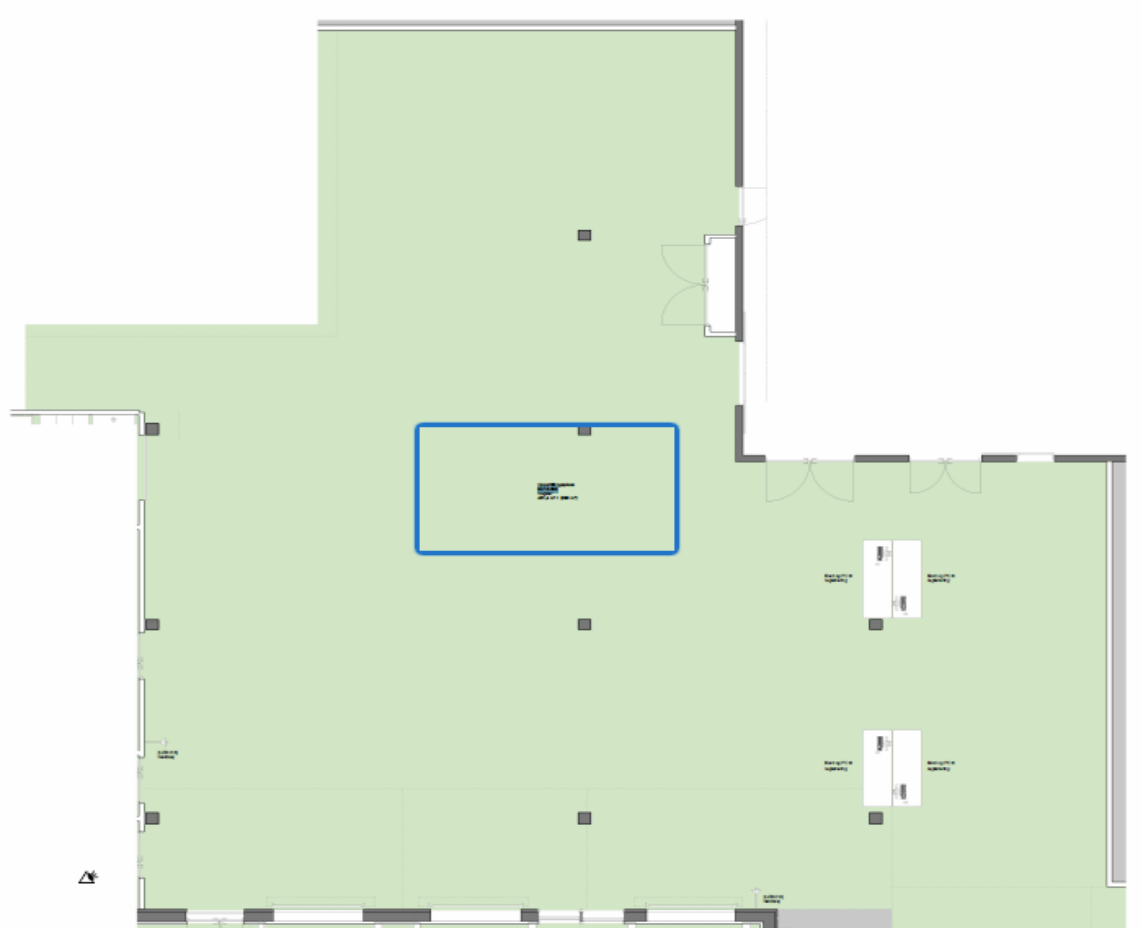
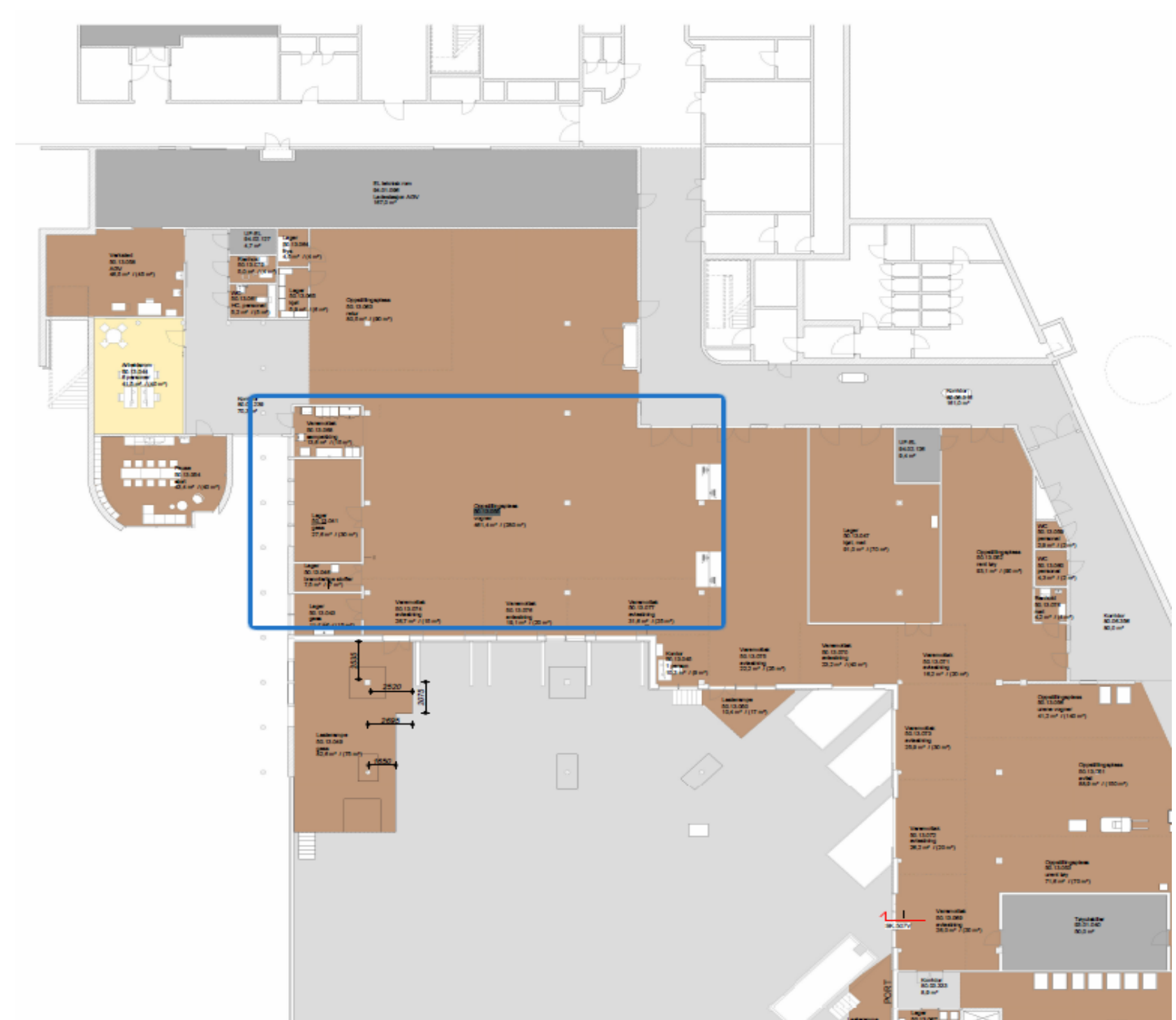
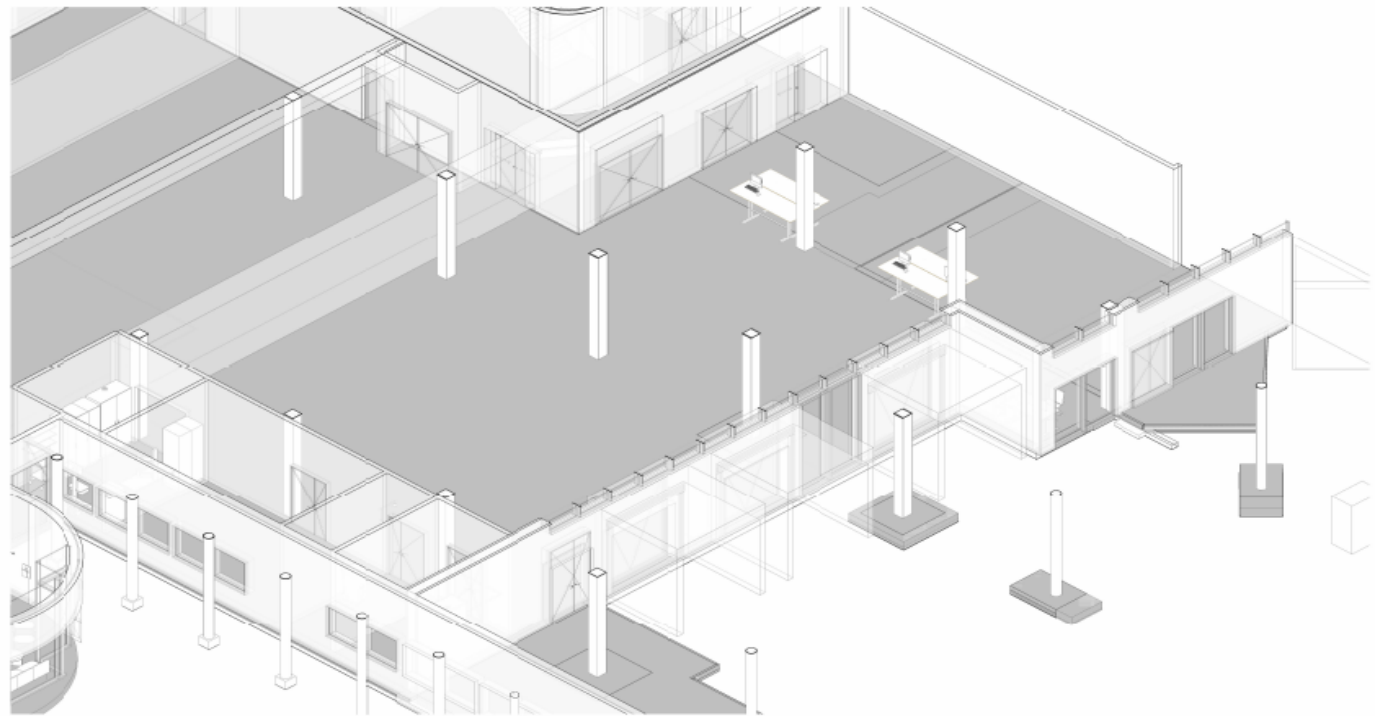

Møte 2 pulje 3.2 - T - VDS - NRH Fylles ut av OUS
 50.13.056 Oppstillingsplass, urene vogner
[Tilbake til oversikten](#)
 Avklaringer for bygg- og installasjonspåvirkende utstyr Innspill fra medvirkningsgruppen

1 Er utstyret tilstrekkelig for å sikre funksjon og flyt i rommet? PO

Artikkelnr	Artikkel: Navn	Antall	Ansvar	Kommentar til antall og/eller type utstyr	Oppdatering RUT/PG	Endring RFP	Kommentar PO
HCZ.001.01	AGV vogn, sterilt gods, lukket transportvogn	126	RUT				
HCZ.001.06	AGV vogn, gittervogn (tøy, forbruksvarer, avfall)	321	RUT				

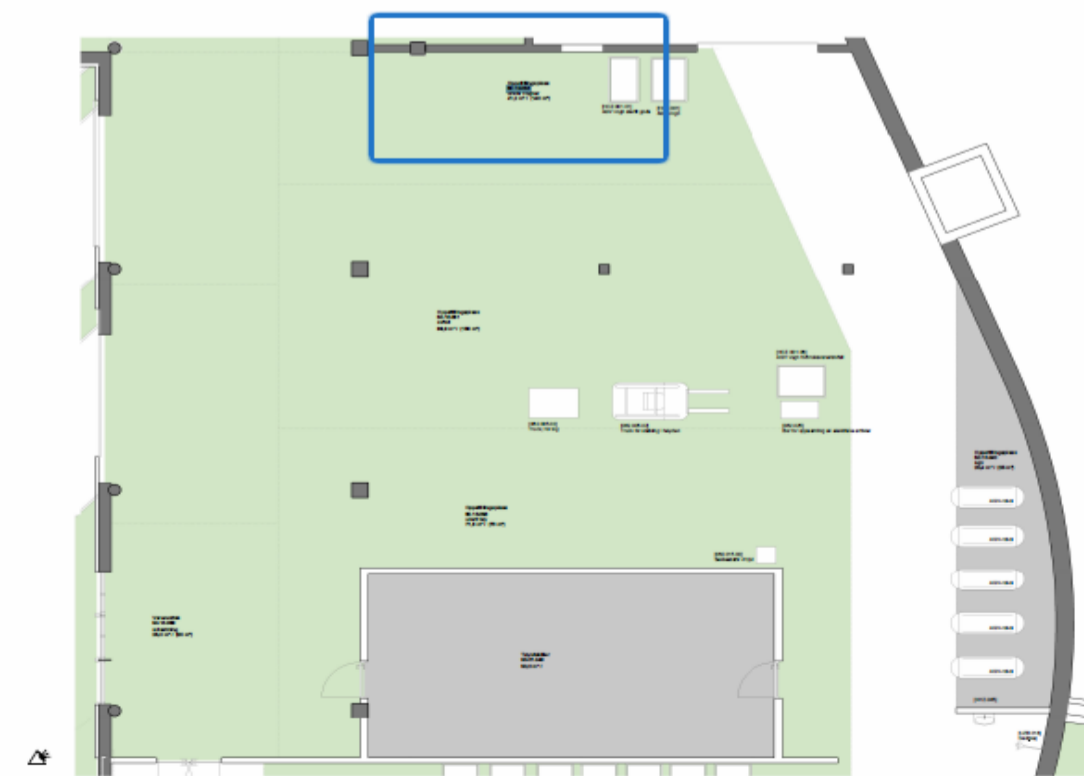
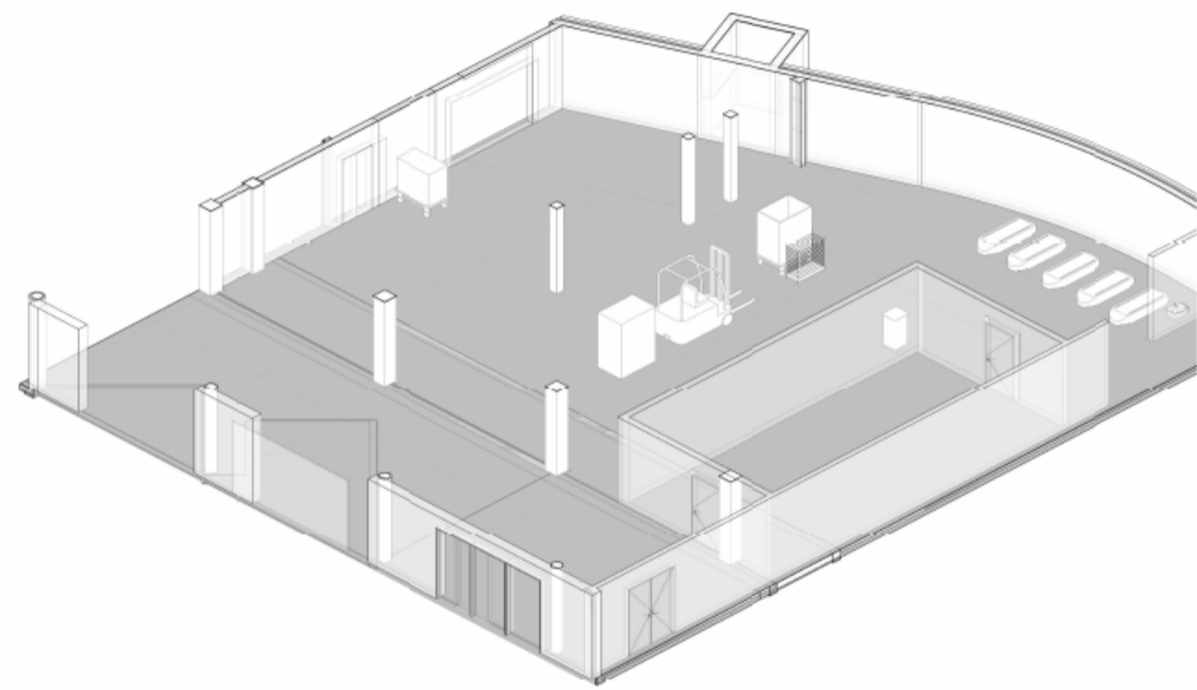

Møte 2 pulje 3.2 - T - VDS - NRH Fylles ut av OUS

50.13.057 Rengjøring, vogner [Tilbake til oversikten](#)

Avklaringer for bygg- og installasjonspåvirkende utstyr		Ansvar (RUT/RIV/RIE/ARK)	Innspill fra medvirkningsgruppen
1	Er utstyret tilstrekkelig for å sikre funksjon og flyt i rommet?	PO	
2	VVS-teknisk utstyr - Er det behov for spesielle avtrekk?	RIV	Ja, må dimensjoneres for det utstyret som skal settes inn
3	VVS-teknisk utstyr - Er det behov for noen installasjoner kv/vv?	RIV	Ja
4	VVS-teknisk utstyr - Er det behov for avløp med silkurv sluk/renne?	RIV	Ja

Artikkelnr	Artikkel: Navn	Antall	Ansvar	Kommentar til antall og/eller type utstyr	Oppdatering RUT/PG	Endring RFP	Kommentar PO
054.051.05	Kabinett/vogndekontaminator avfall	1	RUT				
054.056.02	Stativ til containere- og kasse bakker med lokk i kabinettvaskemaskin	1	RUT				

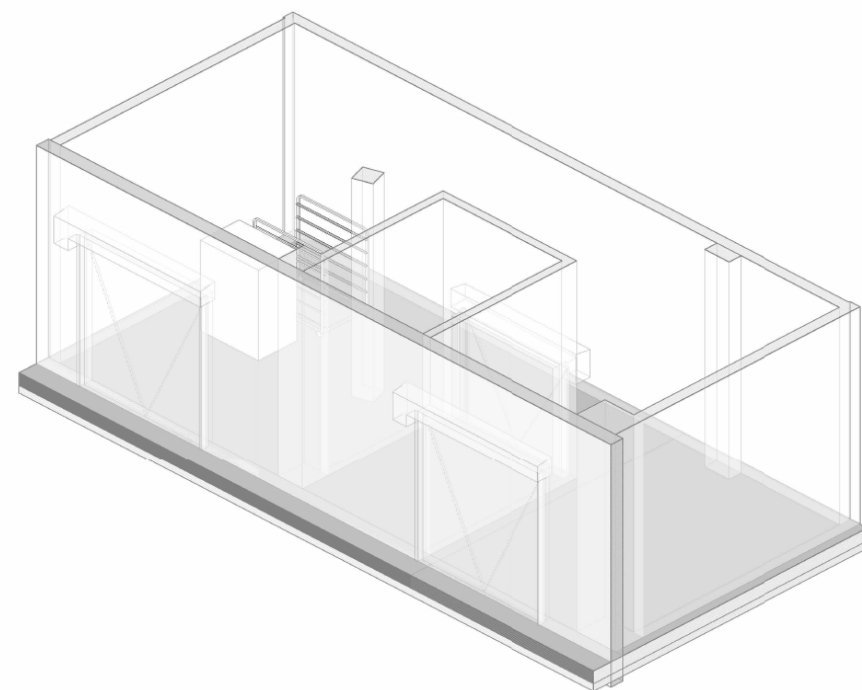
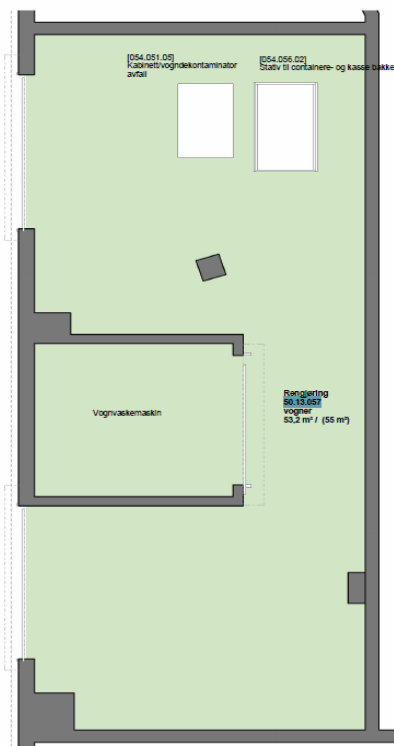

Møte 2 pulje 3.2 - T - VDS - NRH Fylles ut av OUS
 50.13.058 Verksted, AGV
[Tilbake til oversikten](#)

Avklaringer for bygg- og installasjonspåvirkende utstyr		Ansvar (RUT/RIV/RIE/ARK)	Innspill fra medvirkningsgruppen
1	Er utstyret tilstrekkelig for å sikre funksjon og flyt i rommet?	PO	
2	VVS-tekniske anlegg - er det behov for spesialavtrekk?	RIV	
3	VVS-tekniske anlegg - er det kjemikalier/løsemidler i rommet?	RIV	
4	VVS-teknisk anlegg - er det behov for uttrak slangetrommel/høytrykksspyler?	RIV	Trykkluft verksted
5	Er det tilstrekkelig at Løftebord kan løfte 500 kg?	RUT	
6	Skal det programmeres jekketralle til å løfte AGV opp på løftebord?	RUT	
7	Hva bør samlepakke for verktøy inneholde?	RUT	
8	Er det behov for utslagsvask?	RIV	

Artikkelnr	Artikkel: Navn	Antall	Ansvar	Kommentar til antall og/eller type utstyr	Oppdatering RUT/PG	Endring RFP	Kommentar PO
031.052	Tralle til PC (enkel)	1	IKT				
062.024.01	Løftebord, mobilt, hydraulisk, 500 kg	1	RUT	Ønskelig med 2 stk løftebord			
072.022	Samlepakke for verktøy	1	HF				
FSA.012.06	Skuffeseksjon, fast, verktøy d=450 b=650 h=1200	1	ARK				
GBA.006.01	Arbeidsbord hev/senk d=800 b=1000	1	IARK				
GBB.002	Verktøytavle	1	ARK				
GPZ.005	Kontorstol, hovedartikkel	1	IARK				
GXZ.022.01	Dispenser Øyedusj stasjon	1	HF				
NYZ.001	Servant hovedartikkel - X	1	RIV				
ODZ.100.04.01	PC, standard Bærbar	1	IKT				
	Støvsuger	1					
	Sparkesykkel	1					

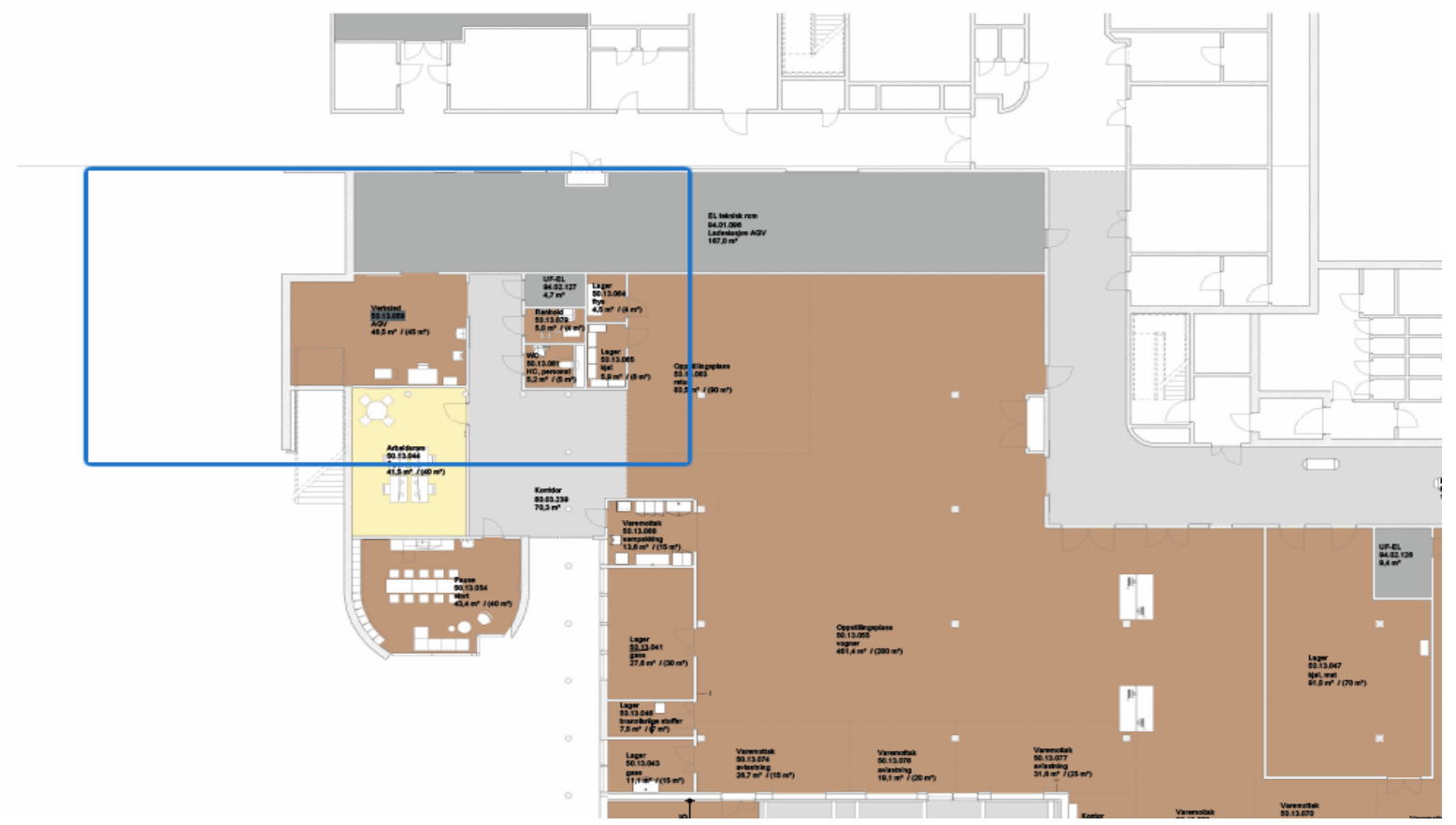
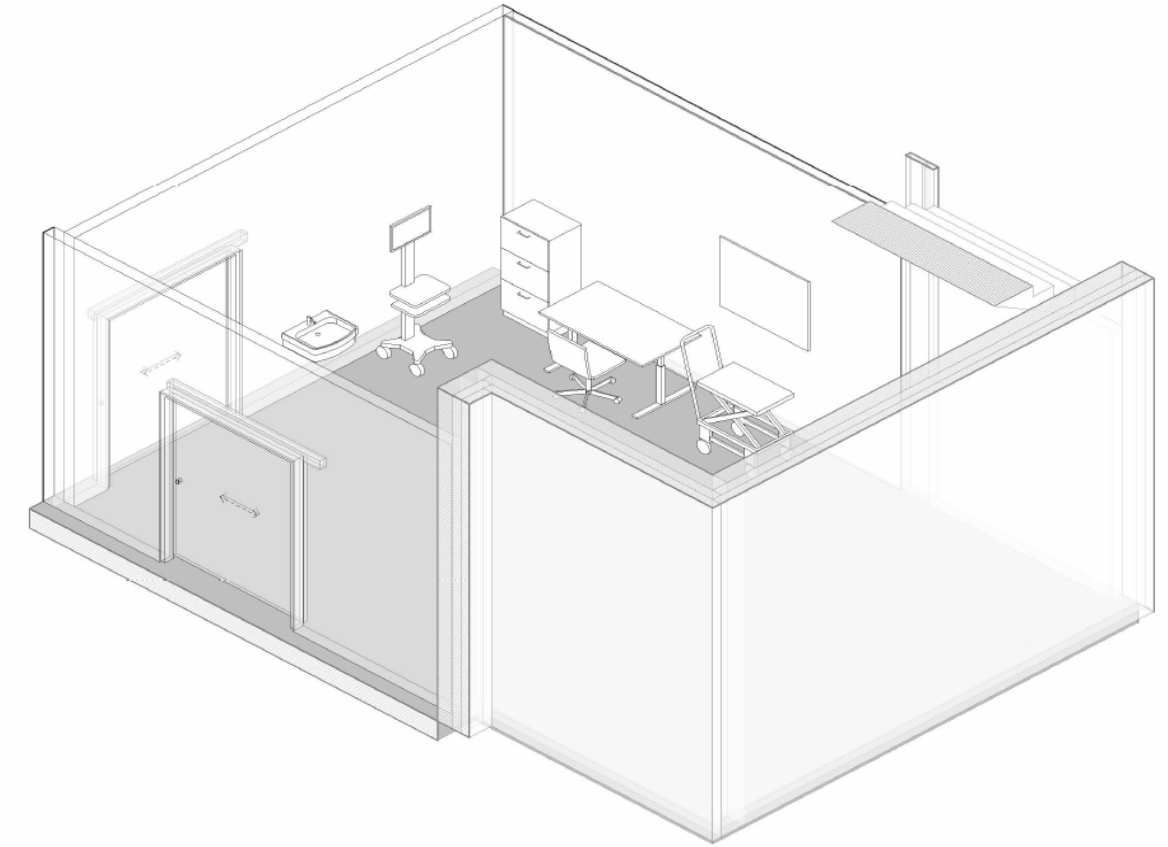
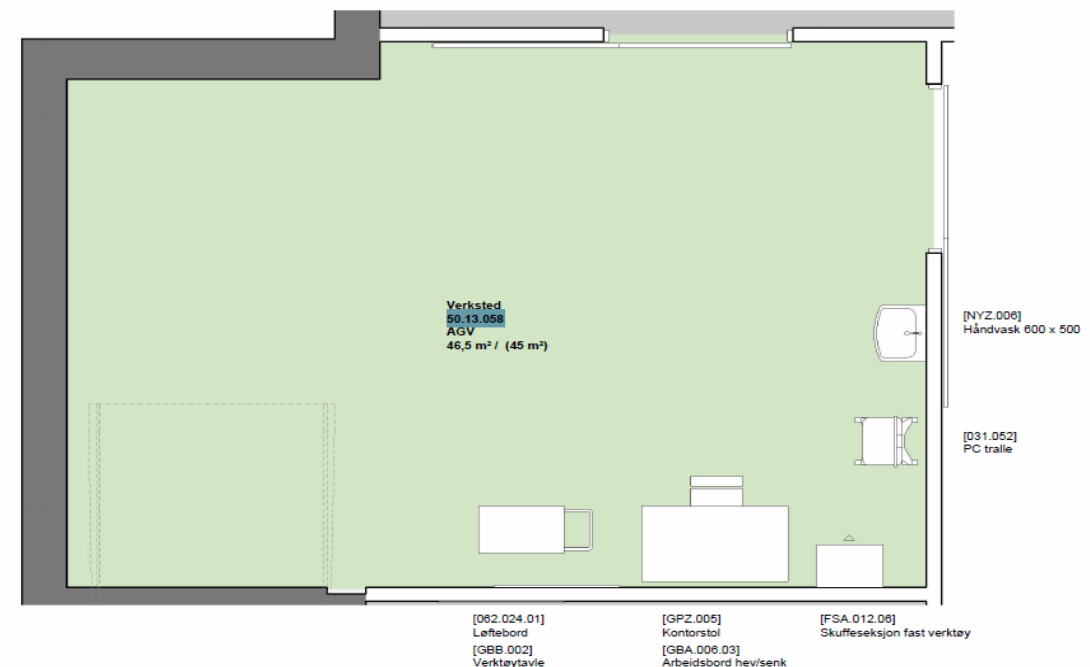

Møte 2 pulje 3.2 - T - VDS - NRH		Fylles ut av OUS
50.13.062 Oppstillingsplass, kildesortering		
Tilbake til oversikten		
Avklaringer for bygg- og installasjonspåvirkende utstyr	Ansvar (RUT/RIV/RIE/ARK)	Innspill fra medvirkningsgruppen
1	Er utstyret tilstrekkelig for å sikre funksjon og flyt i rommet?	PO
2	Skal det være sekketralle her?	RUT Ja

Artikkelnr	Artikkel: Navn	Antall	Ansvar	Kommentar til antall og/eller type utstyr	Oppdatering RUT/PG	Endring RFP	Kommentar PO
062.021	Sekketralle	1	HF				
062.025	Bur for oppsamling av elektriske artikler	2	HF				
FBA.304	PC feste til monitor	1	IKT				
HCZ.001.06	AGV vogn, gittervogn (tøy, forbruksvarer, avfall)	7	RUT				
ODZ.010	Pakke, PC – Vegghengt	1	IKT				
ODZ.100.01.02	PC, Standard stasjonær(utvidet) - SFF	1	IKT				
ODZ.300.01.01	Tastatur, trådløs, renrom	1	IKT				
ODZ.301.01.01	Datamus, kablet, renrom	1	IKT				
	Bord i rustfritt stål	1		Til sortering			
	Avfallsbeholder 1000 liter	4					

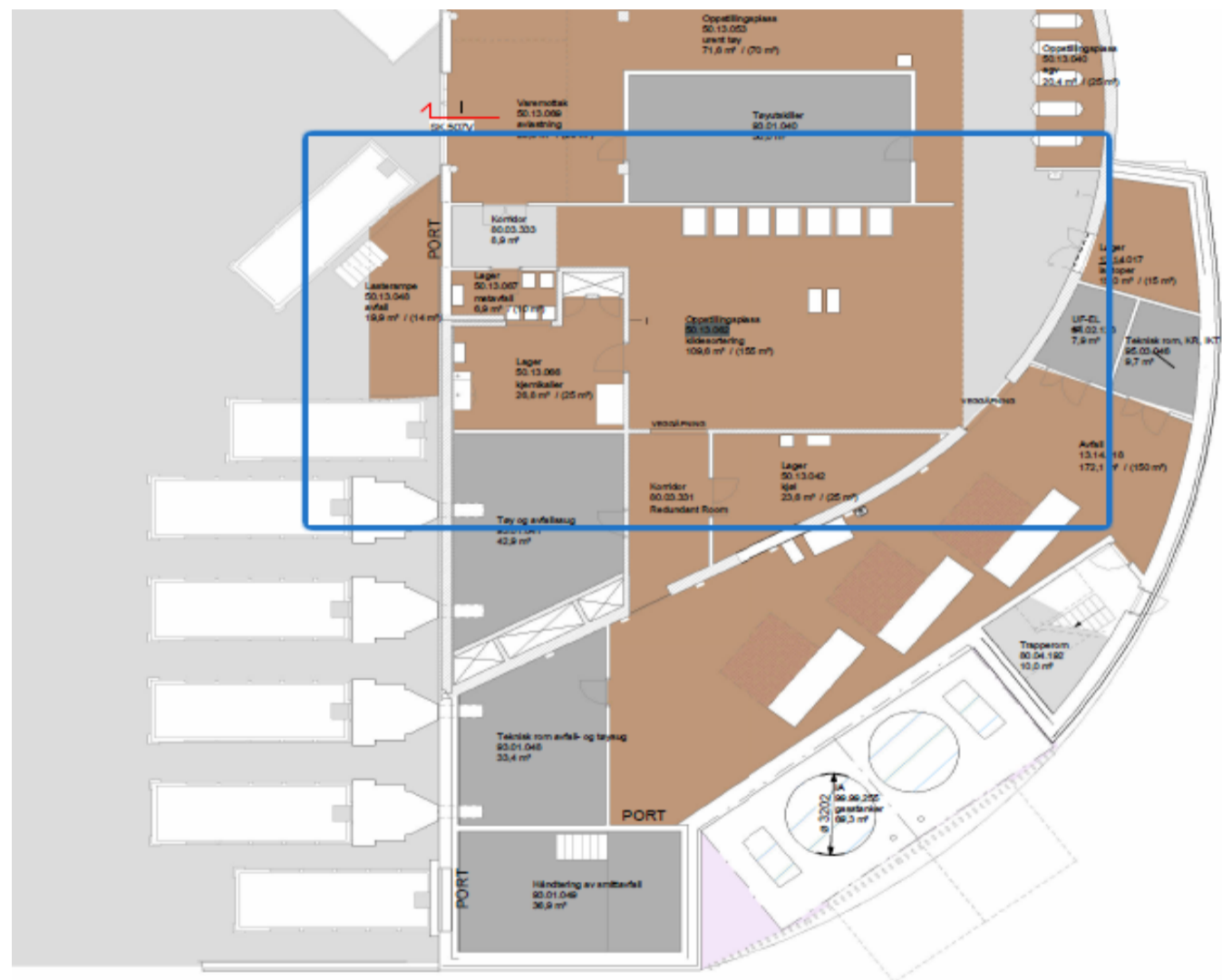
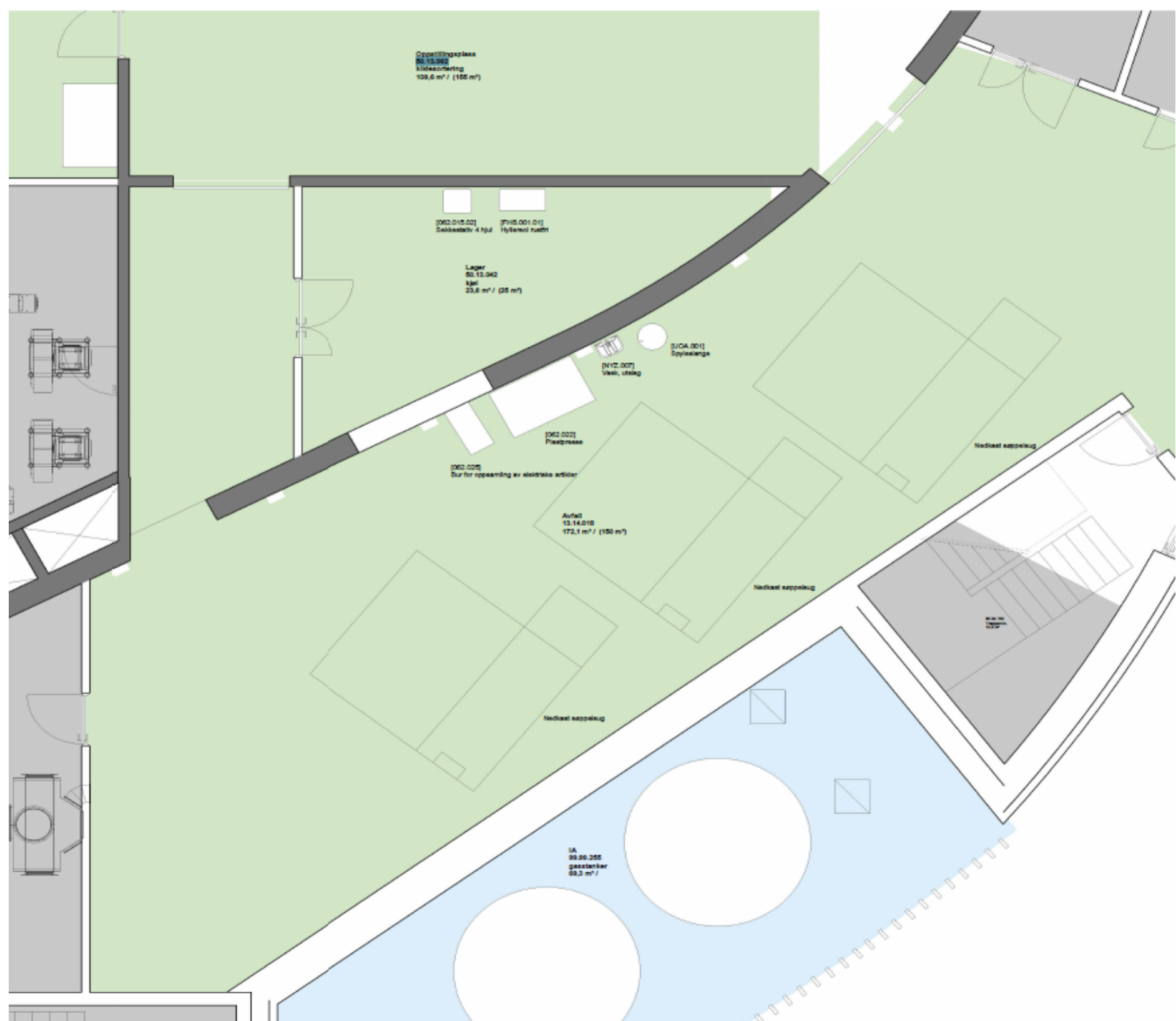

Møte 2 pulje 3.2 - T - VDS - NRH		Fylles ut av OUS	
50.13.063 Oppstillingsplass, retur			
Tilbake til oversikten			
Avklaringer for bygg- og installasjonspåvirkende utstyr		Ansvar (RUT/RIV/RIE/ARK)	Innspill fra medvirkningsgruppen

1	Hvilket utstyr er nødvendig for å sikre funksjon i rommet?	PO
---	--	----

Artikkelnr	Artikkel: Navn	Antall	Ansvar	Kommentar til antall og/eller type utstyr	Oppdatering RUT/PG	Endring RFP	Kommentar PO
	Reol	1		240x40x200 (L,D,H)			

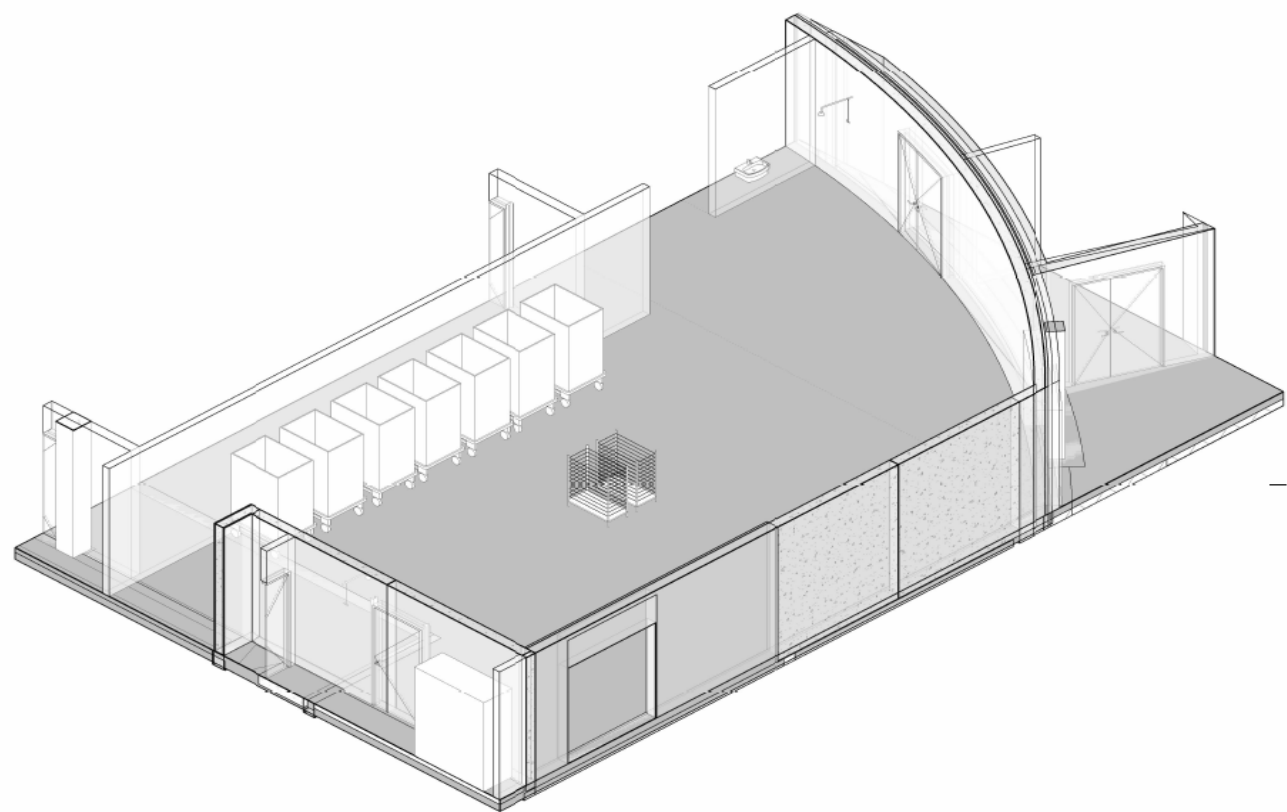
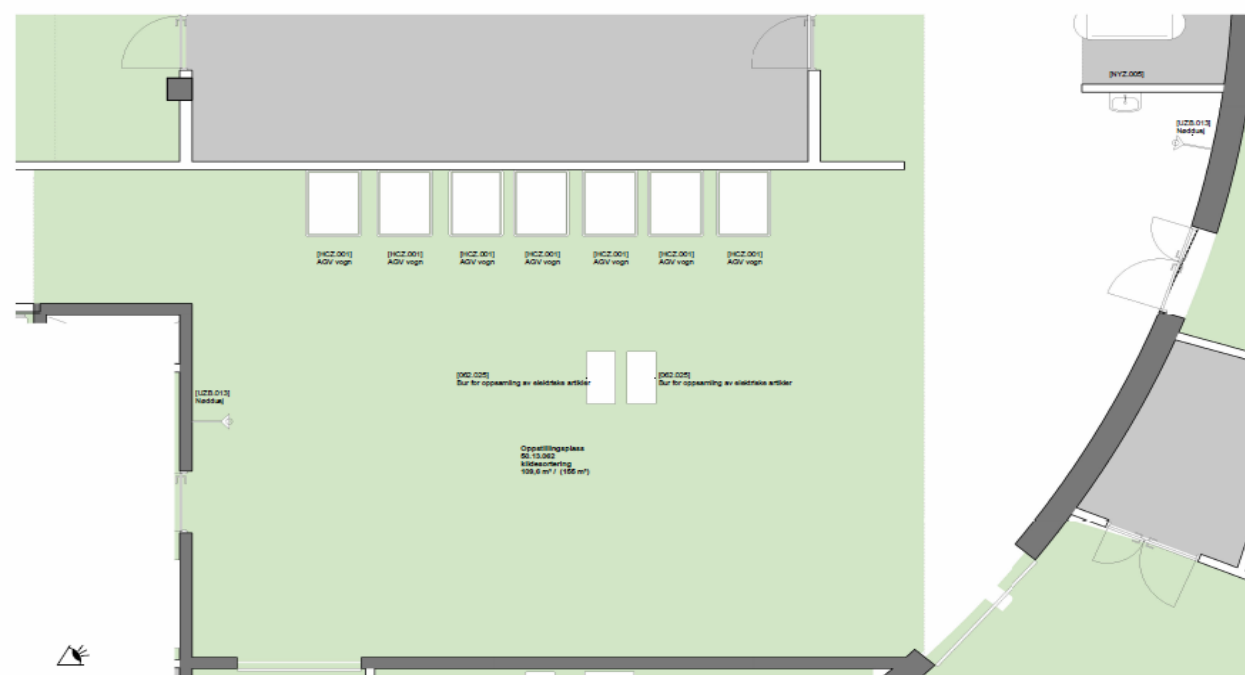

Møte 2 pulje 3.2 - T - VDS - NRH		Fylles ut av OUS	
50.13.064 Lager, frys			
Tilbake til oversikten			
Avklaringer for bygg- og installasjonspåvirkende utstyr		Ansvar (RUT/RIV/RIE/ARK)	Innspill fra medvirkningsgruppen
1	Er utstyret tilstrekkelig for å sikre funksjon og flyt i rommet?	PO	
2	VVS-tekniske anlegg - hva er varmeavgivelse fryseboks?	RIV	
3	VVS-tekniske anlegg - Er det behov for kjøleenhet?	RIV	
4	VVS-tekniske anlegg - er det soesielle temperaturkrav?	RIV	
5	Hvor mange liter skal fryseboks, laboratorium være? Størrelse?	RUT	
6	Andre krav til fryseboks, laboratorium?	RUT	

Artikkelnr	Artikkel: Navn	Antall	Ansvar	Kommentar til antall og/eller type utstyr	Oppdatering RUT/PG	Endring RFP	Kommentar PO
GFB.011	Fryseboks, laboratorium, hovedartikkel	1	RUT				

Møte 2 pulje 3.2 - T - VDS - NRH			Fylles ut av OUS
50.13.065 Lager, kjøll			
Tilbake til oversikten			
Avklaringer for bygg- og installasjonspåvirkende utstyr	Ansvar (RUT/RIV/RIE/ARK)	Innspill fra medvirkningsgruppen	
1	Er utstyret tilstrekkelig for å sikre funksjon og flyt i rommet?	PO	
2	VVS-tekniske anlegg - er det behov for kjøleenhet?	RIV	Ja
3	VVS-tekniske anlegg - er det noen temperaturkrav for rommet?	RIV	0-4 grader
4	VVS-tekniske anlegg - er det behov for kondensavløp?	RIV	Ja

Artikkelnr	Artikkel: Navn	Antall	Ansvar	Kommentar til antall og/eller type utstyr	Oppdatering RUT/PG	Endring RFP	Kommentar PO
FHB.001.01	Hyllereol, rustfri d=400 b=800 h=2100	6	ARK				

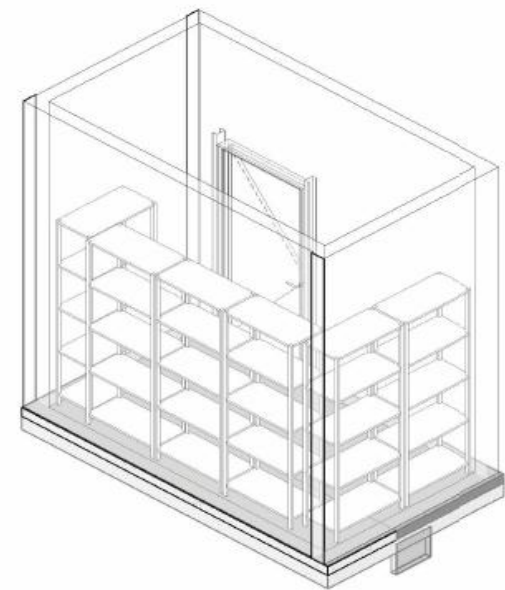
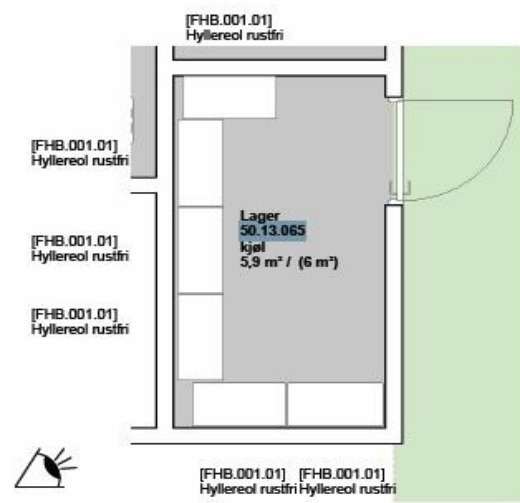

Møte 2 pulje 3.2 - T - VDS - NRH
 50.13.066 Lager, kjemikalier
[Tilbake til oversikten](#)
 Avklaringer for bygg- og installasjonspåvirkende utstyr

Fylles ut av OUS
 Innspill fra medvirkningsgruppen

Avklaringer for bygg- og installasjonspåvirkende utstyr	Ansvar (RUT/RIV/RIE/ARK)
1 Er utstyret tilstrekkelig for å sikre funksjon og flyt i rommet?	PO
2 Kan rommet ivareta kjemikalieavfall fra dagens kjemikaliekontainer og rom for kjemikalieavfall, eller må fraksjonene være adskilt i 2 forskjellige rom?	PO
3 VVS-tekniske anlegg - er det behov for avlastningsflater fra rommet?	RIV
4 Hva er kravet til Kjemikalieskap - Hovedartikkel. Er det Spesialavtrekk, EX til fri	RIV
5 Hva er kravet til Kjemikalieskap, brannsikkert, 1200mm med tanke på Spesiala	RIV
6 Hva slags type nøddusj er det behov for i rommet?	RIV

Artikkelnr	Artikkel: Navn	Antall	Ansvar	Kommentar til antall og/eller type utstyr	Oppdatering RUT/PG	Endring RFP	Kommentar PO
FAC.011	Kjemikalieskap - Hovedartikkel	2	RIV				
FAC.014.02	Kjemikalieskap, brannsikkert, 1200mm	2	RIV				
FHB.001.01	Hyllereol, rustfri d=400 b=800 h=2100	1	ARK				
UZB.013	Nøddusj veggmontert	1	RIV				
	Håndvask	1					

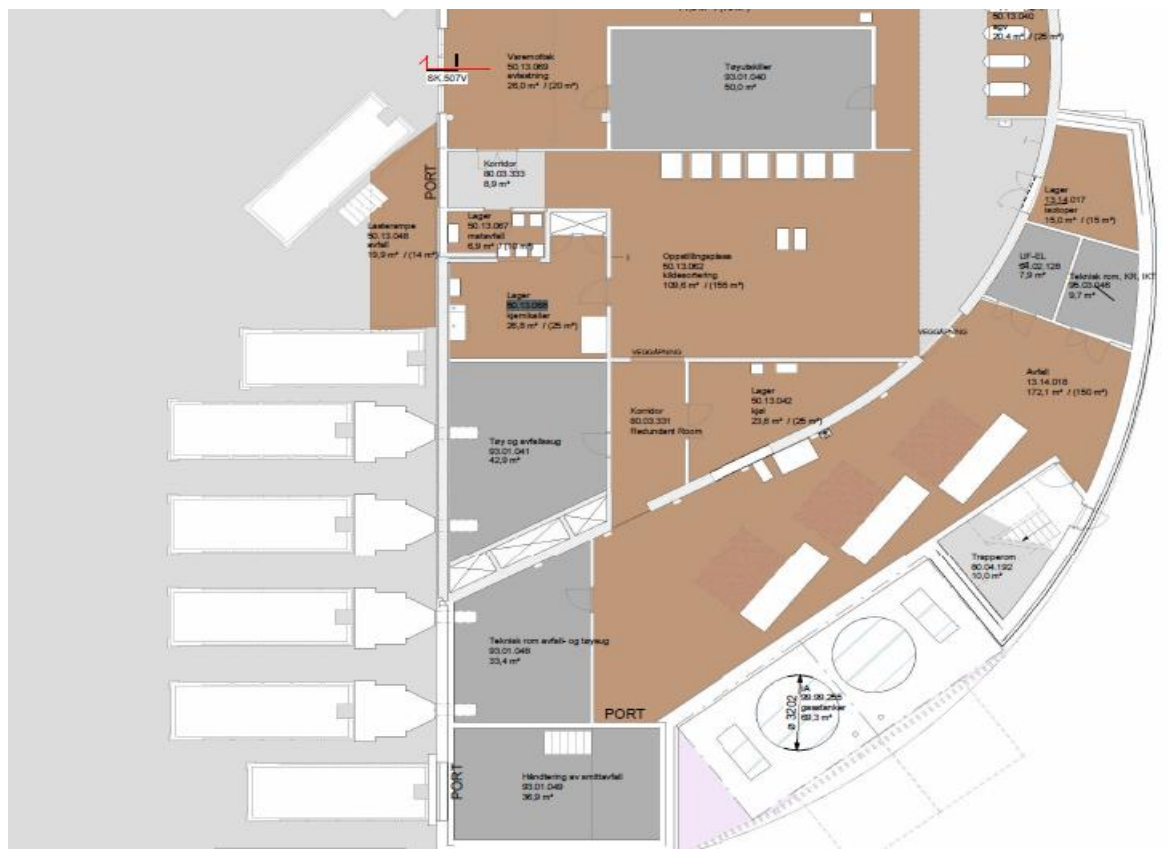
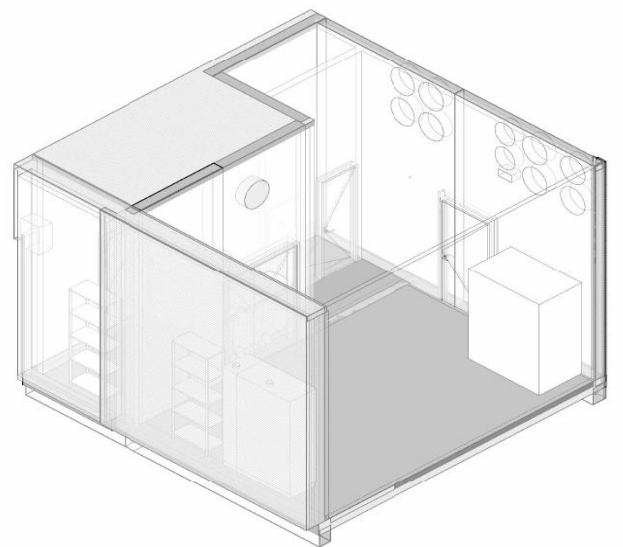

Møte 2 pulje 3.2 - T - VDS - NRH		Fylles ut av OUS	
50.13.067 Lager, matavfall			
Tilbake til oversikten			
Avklaringer for bygg- og installasjonspåvirkende utstyr	Ansvar (RUT/RIV/RIE/ARK)	Innspill fra medvirkningsgruppen	

1	Er utstyret tilstrekkelig for å sikre funksjon og flyt i rommet?	PO	
2	VVS-tekniske anlegg - spesielle krav til temperatur?	RIV	Ja, kjølerom 0-4 grader
3	VVS-tekniske anlegg - spesielle krav til kjøleenheter?	RIV	Ja, kjølerom 0-4 grader
4	VVS-tekniske anlegg - spesielle krav til avløp m. silkurv renne/sluk?	RIV	Ja, spylepunkt og håndvask
5	VVS-tekniske anlegg - spesielle krav til Vann sltrommel, høytrykksspyler?	RIV	Spylepunkt

Artikkelnr	Artikkel: Navn	Antall	Ansvar	Kommentar til antall og/eller type utstyr	Oppdatering RUT/PG	Endring RFP	Kommentar PO
062.001.02	Avfallsbeholder med lokk, matavfall, 140 liter	5	HF	Uklart om dette er tilstrekkeilig			
FHB.001.01	Hyllereol, rustfri d=400 b=800 h=2100	1	ARK				
	Håndvask	1					
	Såpedispenser	1					
	Holder for tørkeservietter	1					

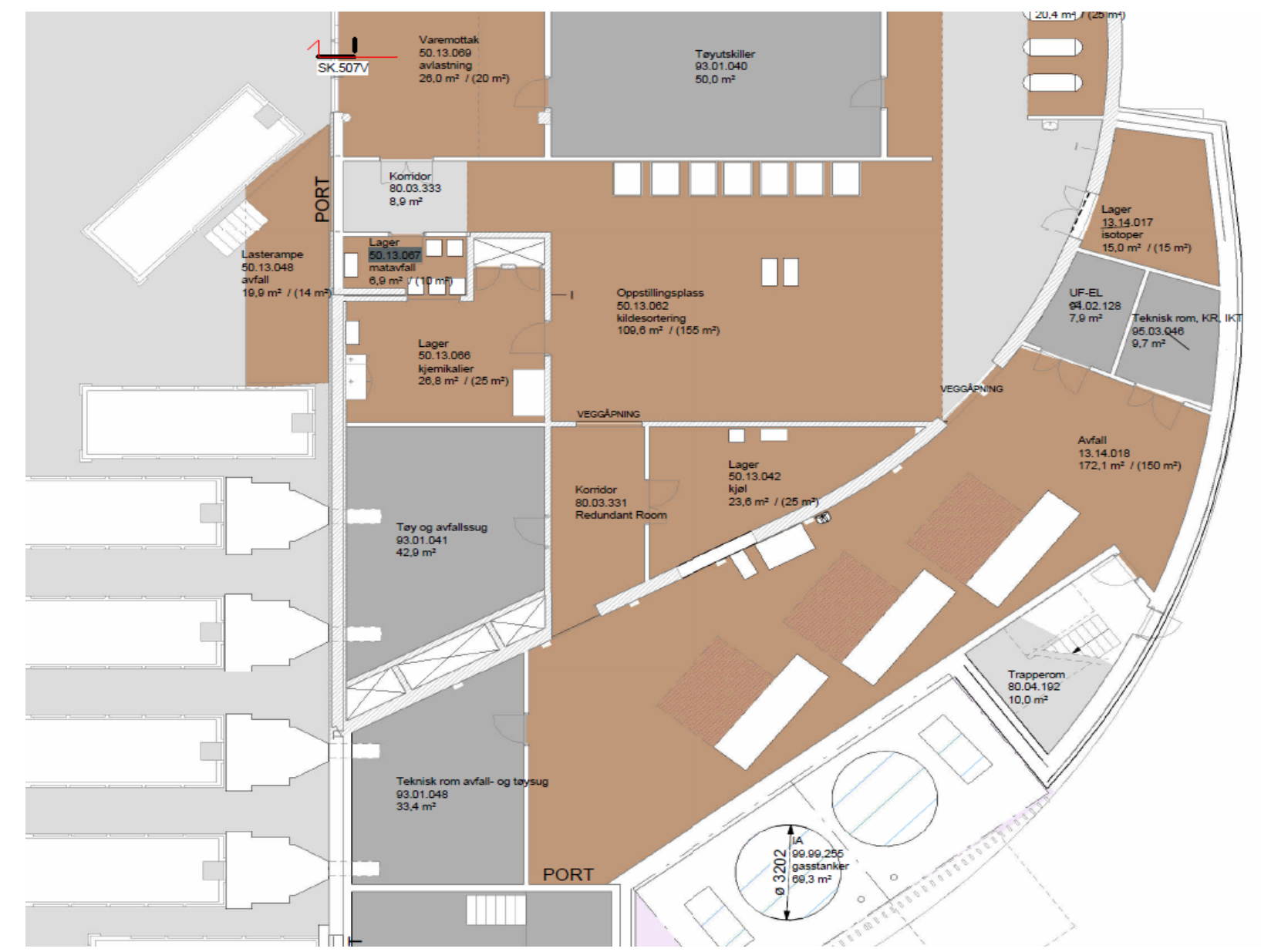
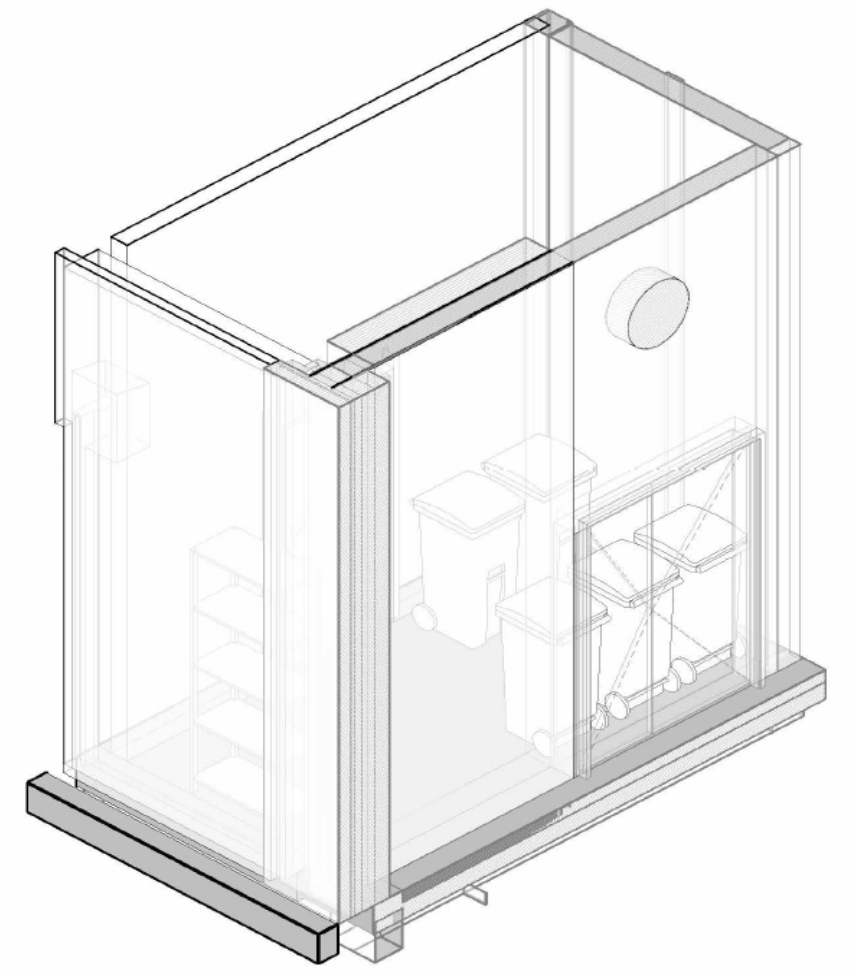
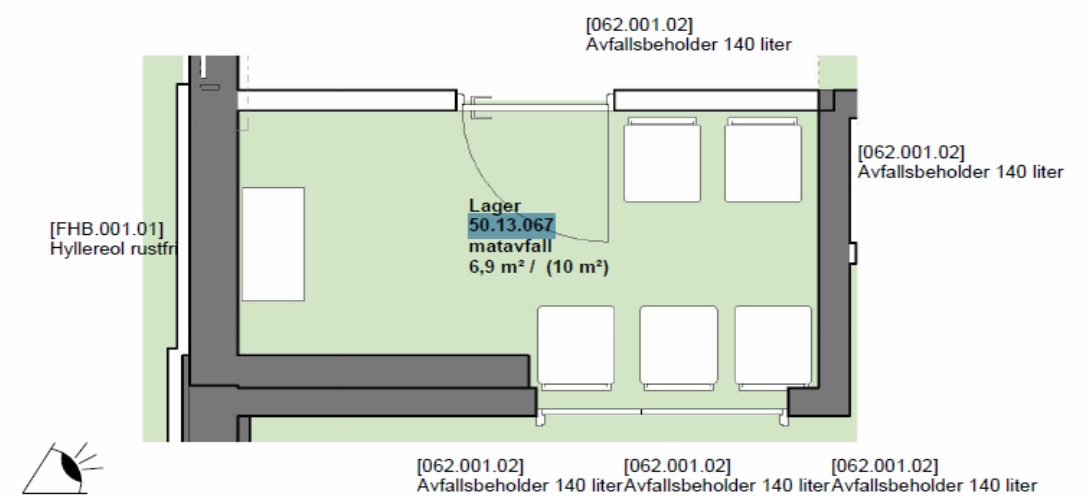

Møte 2 pulje 3.2 - T - VDS - NRH			Fylles ut av OUS
50.13.068 Varemottak, sampakking			
Tilbake til oversikten			
Avklaringer for bygg- og installasjonspåvirkende utstyr		Ansvar (RUT/RIV/RIE/ARK)	Innspill fra medvirkningsgruppen
1	Er utstyret tilstrekkelig for å sikre funksjon og flyt i rommet?	PO	
2	Er det spesielle krav til Kjemikalieskap, brannsikert, 1200mm med tanke på S?	RIV	Nei? Hva er tenkt?
3	Er det spesielle krav til Kjemikalieskap, brannsikert, 1200mm med tanke på av	RIV	Nei?
4	Er det spesielle behov for avtrekk på Arbeidsbenk på bein eller knekter d=600 l	RIV	Nei?

Artikkelnr	Artikkel: Navn	Antall	Ansvar	Kommentar til antall og/eller type utstyr	Oppdatering RUT/PG	Endring RFP	Kommentar PO
031.052	Tralle til PC (enkel)	1	IKT				
061.001	Trillebord, rustfritt stål	1	RUT				
090.016	Makuleringsmaskin	1	IKT				
FAC.014.02	Kjemikalieskap, brannsikert, 1200mm	1	RIV				
FBA.058.03	Arbeidsbenk på bein eller knekter d=600 b=1600	1	ARK				
FBA.100.01	Veggfeste, En arm med vesa 10 for monitor	1	IKT				
FBA.304	PC feste til monitor	1	IKT				
FHA.002	Hylle vegghengt tre i høyden på skinner, hovedartikkel	1	ARK				
FSH.001	Høyskap kassebakke, hovedartikkel	5	ARK				
ODZ.010	Pakke, PC – Vegghengt	1	IKT				
ODZ.100.01.02	PC, Standard stasjonær(utvidet) - SFF	1	IKT				
ODZ.100.04.01	PC, standard Bærbar	1	IKT				
ODZ.300.01.01	Tastatur, trådløs, renrom	1	IKT				
ODZ.301.01.01	Datamus, kablet, renrom	1	IKT				
UJZ.403.01.04	MFP - Stor modell	1	IKT				
UJZ.403.04	Standard Etikettskriver 203 dpi	1	IKT				
UJZ.404	Strekcodeleser - Flytte forekomster til riktig artikkel UJZ.407.01/02	1	IKT				
UMZ.200.01.02	PC Monitor, standard, 27"	1	IKT				

Møte 2 pulje 3.2 - T - VDS - NRH		Fylles ut av OUS	
50.13.069 Varemottak, avlastning			
Tilbake til oversikten			
Avklaringer for bygg- og installasjonspåvirkende utstyr		Innspill fra medvirkningsgruppen	
1	Hvilket utstyr er nødvendig for å sikre funksjon i rommet?	Ansvar (RUT/RIV/RIE/ARK)	PO

Artikkelnr	Artikkel: Navn	Antall	Ansvar	Kommentar til antall og/eller type utstyr	Oppdatering RUT/PG	Endring RFP	Kommentar PO
	Generelle behov (ikke dekket via andre rom):						
	Jekketralle	2					
	Sekketralle	2					
	Elektriske sniler	2		For frakt av tyngre paller			
	Sparkesykkel	2		Hasteleveringer og annet			
	Skap for verneutstyr	1		For hørselvern, beredskap ved hendelser, søl av farlig gods			
	Sekkestativ	4		Diverse plassert for or avfall og emballasje i hele området			
	Pappbeholder	2		VDS varemottak			
	Pakkebord, avlastning og reemballering VDS	1		Utgående varer			
				En port i hvert område må være 2,7 meter høy			
				For å bedre lysforhold og oversiktighet i området, ønskes mye glass i porter			
				Varmluftsgardin i porthus, mulighet for manuell justering av vifte og temperatur			

Møte 2 pulje 3.2 - T - VDS - NRH Fylles ut av OUS
 50.13.078 Renhold, mat
[Tilbake til oversikten](#)

Avklaringer for bygg- og installasjonspåvirkende utstyr		Ansvar (RUT/RIV/RIE/ARK)	Innspill fra medvirkningsgruppen
1	Er utstyret tilstrekkelig for å sikre funksjon og flyt i rommet?	PO	
2	VVS-tekniske anlegg - er det behov for Vann kv/vv slangetrommel utstyr som skal tilkobles?	RIV	
3	Noen krav til gulvvaskemaskin?	RUT	
4	VVS-tekniske anlegg - er det behov for avløp sluk/renne silkurv?	RIV	
5	Hvilken type Vask, utslag m/bøttester, blandebatteri på vegg m/ekstra tappepu	RIV	

Artikkelnr	Artikkel: Navn	Antall	Ansvar	Kommentar til antall og/eller type utstyr	Oppdatering RUT/PG	Endring RFP	Kommentar PO
038.001.01	Gulvvaskemaskin, liten	1	RUT				
038.014	Renholdsvogn	1	RUT				
FBA.041.37	Benkeplate, høytrykkslaminat d=650 b=660	1	ARK				
FHA.002.04	Hylle, laminat, tre i høyden, d=400 b=1200	1	ARK				
FSA.011.02	Underskap, generelt, d=600 b=600 h=900	1	ARK				
FSA.013.01	Overskap, generell d=350 b=600 h=700	1	ARK				
GXZ.006	Dispenser, sprit løst montert	1	ARK				
GXZ.007	Moppestativ, veggfast	1	ARK				
NYZ.007	Vask, utslag m/bøttester, blandebatteri på vegg m/ekstra tappepunkt	1	RIV				

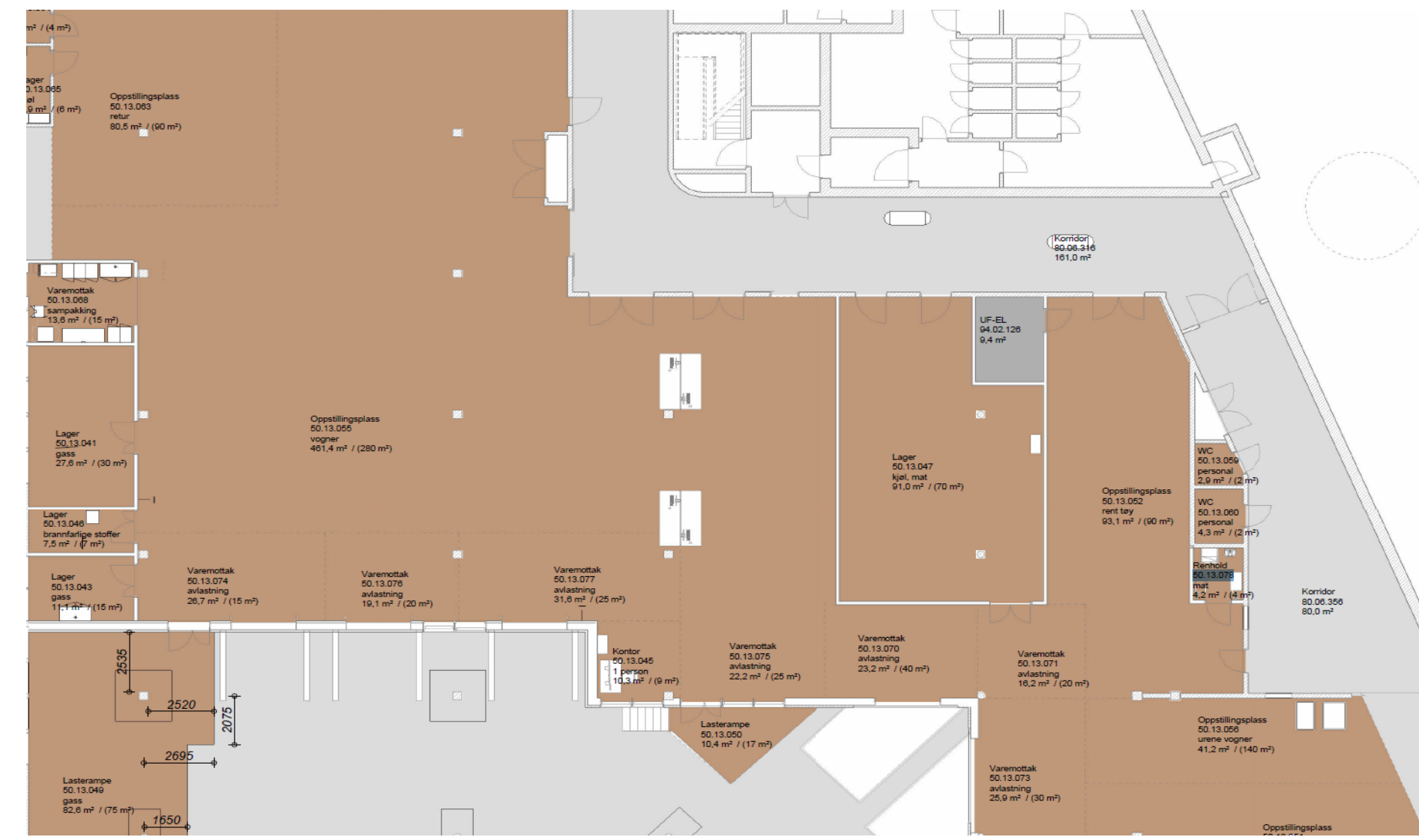
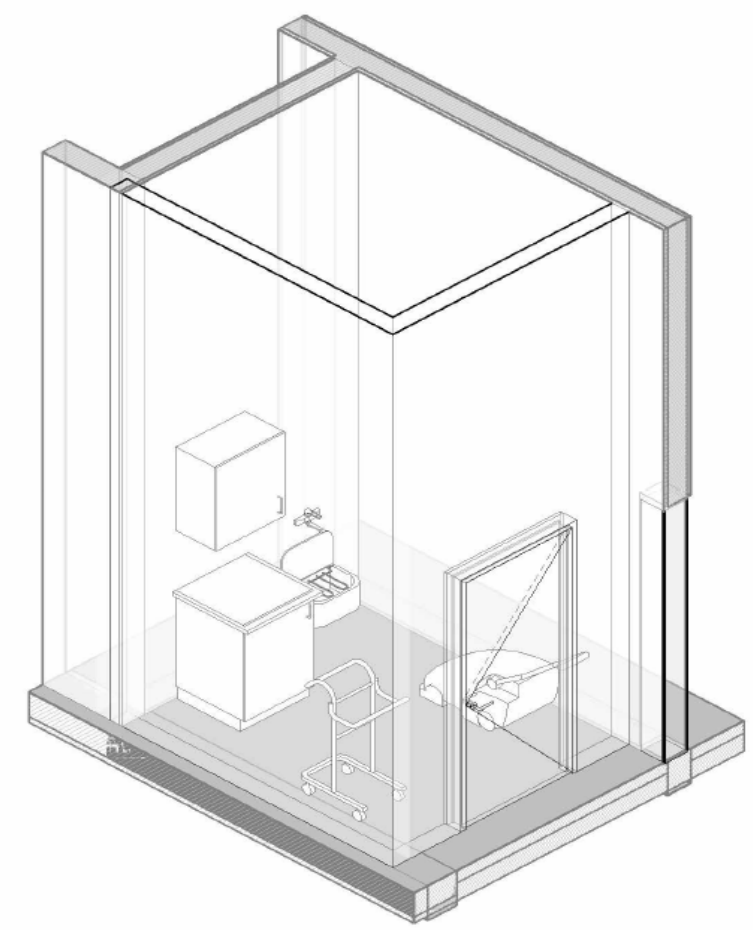
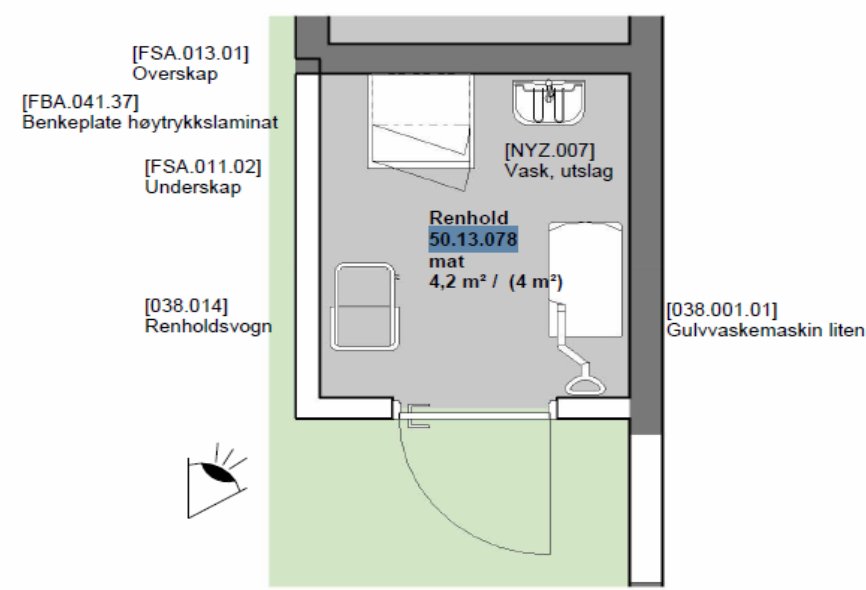

Kundenummer	Navn 1	Navn 2	Artikkelnummer	Produktbeskrivelse	Antall	Enhet
134062	Ullevål Universitetssykehus HF	Flytende/Tankleie, rekv. nr. 952806	101878	LOX MEDICAL	247732	KG
142879	Sykehusapoteket	Rikshospitalet 420000	100894	PROPANE STEEL POL 11 KG (NO)	1	CYL
142879	Sykehusapoteket	Rikshospitalet 420000	101517	CONOXIA 50L	2	CYL
142879	Sykehusapoteket	Rikshospitalet 420000	104614	VERISEQ RESEARCH NITROGEN 50L	12	CYL
151237	OUS HF Prehospital Klinikk	Stasjon sentrum	101530	CONOXIA 10L	138	CYL
151237	OUS HF Prehospital Klinikk	Stasjon sentrum	104580	PROPANE COMP CLICK ON 10 KG (NO)	2	CYL
151237	OUS HF Prehospital Klinikk	Stasjon sentrum	107427	CONOXIA 1.1L VAGABOND	3	CYL
151237	OUS HF Prehospital Klinikk	Stasjon sentrum	112116	CONOXIA 3 L LIV	210	CYL
152639	Oslo Universitetssykehus HF	Det Norske Radiumhospitalet HF	100256	NITROGEN 50L	9	CYL
152639	Oslo Universitetssykehus HF	Det Norske Radiumhospitalet HF	120099	CARBON DIOXIDE (30KG) 40L DIP TUBE	2	CYL
152639	Oslo Universitetssykehus HF	Det Norske Radiumhospitalet HF	100309	CARBON DIOXIDE (30KG) 40L	13	CYL
152639	Oslo Universitetssykehus HF	Det Norske Radiumhospitalet HF	100349	DETECTOR HELIUM 5.0 50L	1	CYL
152639	Oslo Universitetssykehus HF	Det Norske Radiumhospitalet HF	100635	UNICYL ACETYLENE 5L	1	CYL
152639	Oslo Universitetssykehus HF	Det Norske Radiumhospitalet HF	100639	UNICYL OXYGEN 5L	1	CYL
152639	Oslo Universitetssykehus HF	Det Norske Radiumhospitalet HF	100721	INSTRUMENT OXYGEN 5.0 50 L	8	CYL
152639	Oslo Universitetssykehus HF	Det Norske Radiumhospitalet HF	100921	INSTRUMENT ARGON 5.0 50L	5	CYL
152639	Oslo Universitetssykehus HF	Det Norske Radiumhospitalet HF	100925	INSTRUMENT ARGON 5.0 5 L	1	CYL
152639	Oslo Universitetssykehus HF	Det Norske Radiumhospitalet HF	100965	CONOXIA 12X50L	6	BUN
152639	Oslo Universitetssykehus HF	Det Norske Radiumhospitalet HF	101517	CONOXIA 50L	67	CYL
152639	Oslo Universitetssykehus HF	Det Norske Radiumhospitalet HF	101521	CONOXIA 20L	3	CYL
152639	Oslo Universitetssykehus HF	Det Norske Radiumhospitalet HF	101878	LOX MEDICAL	25191	KG
152639	Oslo Universitetssykehus HF	Det Norske Radiumhospitalet HF	101947	LIQUID ARGON 180L 24 BAR	12	EA
152639	Oslo Universitetssykehus HF	Det Norske Radiumhospitalet HF	101980	LIQUID NITROGEN INDUSTRIAL QUALITY	369412	KG
152639	Oslo Universitetssykehus HF	Det Norske Radiumhospitalet HF	102730	LIQUID NITROGEN 230 L 4 BAR	1	EA
152639	Oslo Universitetssykehus HF	Det Norske Radiumhospitalet HF	104665	CARBON DIOXIDE (450KG) 12X50L	17	BUN
152639	Oslo Universitetssykehus HF	Det Norske Radiumhospitalet HF	106340	LASER CUTTING NITROGEN 50L	20	CYL
152639	Oslo Universitetssykehus HF	Det Norske Radiumhospitalet HF	107633	NIONTIX 50L 37.5 KG	8	CYL
152639	Oslo Universitetssykehus HF	Det Norske Radiumhospitalet HF	107658	CARBON DIOXIDE (MEDICAL DEVICE) 10L	119	CYL
152639	Oslo Universitetssykehus HF	Det Norske Radiumhospitalet HF	107661	CARBON DIOXIDE (MEDICAL DEVICE) 40L	44	CYL
152639	Oslo Universitetssykehus HF	Det Norske Radiumhospitalet HF	108588	AIRAPY 5L	1	CYL
152639	Oslo Universitetssykehus HF	Det Norske Radiumhospitalet HF	108642	AIRAPY 12X50 L	2	BUN
152639	Oslo Universitetssykehus HF	Det Norske Radiumhospitalet HF	111108	DRY ICE PELLETS 5KG INCL. BOX	2	EA
152639	Oslo Universitetssykehus HF	Det Norske Radiumhospitalet HF	116821	HIQ HELIUM 6.0 50 L	2	CYL
152639	Oslo Universitetssykehus HF	Det Norske Radiumhospitalet HF	117367	CONOXIA 3 L LIV IQ	504	CYL
152639	Oslo Universitetssykehus HF	Det Norske Radiumhospitalet HF	118121	CARBON DIOXIDE (MEDICAL) 12X50L	2	BUN
155498	Oslo Universitetssykehus HF	Ullevål Universitetssykehus/651500	100309	CARBON DIOXIDE (30KG) 40L	58	CYL
155498	Oslo Universitetssykehus HF	Ullevål Universitetssykehus/651500	100311	BIOGON C 20L	6	CYL
155498	Oslo Universitetssykehus HF	Ullevål Universitetssykehus/651500	100349	DETECTOR HELIUM 5.0 50L	8	CYL
155498	Oslo Universitetssykehus HF	Ullevål Universitetssykehus/651500	100365	INSTRUMENT NITROGEN 5.0 20 L	1	CYL
155498	Oslo Universitetssykehus HF	Ullevål Universitetssykehus/651500	100406	CO2 BIOAIR 5% 50 B	3	CYL
155498	Oslo Universitetssykehus HF	Ullevål Universitetssykehus/651500	100776	INSTRUMENT NITROGEN 5.0 50L	5	CYL
155498	Oslo Universitetssykehus HF	Ullevål Universitetssykehus/651500	100965	CONOXIA 12X50L	1	BUN
155498	Oslo Universitetssykehus HF	Ullevål Universitetssykehus/651500	101517	CONOXIA 50L	422	CYL
155498	Oslo Universitetssykehus HF	Ullevål Universitetssykehus/651500	101521	CONOXIA 20L	5	CYL
155498	Oslo Universitetssykehus HF	Ullevål Universitetssykehus/651500	101530	CONOXIA 10L	43	CYL
155498	Oslo Universitetssykehus HF	Ullevål Universitetssykehus/651500	101703	AIRAPY 50L	28	CYL
155498	Oslo Universitetssykehus HF	Ullevål Universitetssykehus/651500	101706	AIRAPY 20 L	8	CYL
155498	Oslo Universitetssykehus HF	Ullevål Universitetssykehus/651500	101707	AIRAPY 10 L	129	CYL
155498	Oslo Universitetssykehus HF	Ullevål Universitetssykehus/651500	101740	BIOGON C 5L	3	CYL
155498	Oslo Universitetssykehus HF	Ullevål Universitetssykehus/651500	102726	LIQUID NITROGEN 180L 1.5 BAR	168	EA
155498	Oslo Universitetssykehus HF	Ullevål Universitetssykehus/651500	102731	LIQUID NITROGEN 25L (NO)	21	EA
155498	Oslo Universitetssykehus HF	Ullevål Universitetssykehus/651500	102792	ANAEROBE CARBON DIOXIDE 4.0 40L	5	CYL
155498	Oslo Universitetssykehus HF	Ullevål Universitetssykehus/651500	107637	NIONTIX 12X50L (450 KG)	1	BUN
155498	Oslo Universitetssykehus HF	Ullevål Universitetssykehus/651500	107653	CARBON DIOXIDE (MEDICAL DEVICE) 5L	18	CYL
155498	Oslo Universitetssykehus HF	Ullevål Universitetssykehus/651500	107658	CARBON DIOXIDE (MEDICAL DEVICE) 10L	192	CYL
155498	Oslo Universitetssykehus HF	Ullevål Universitetssykehus/651500	107661	CARBON DIOXIDE (MEDICAL DEVICE) 40L	48	CYL
155498	Oslo Universitetssykehus HF	Ullevål Universitetssykehus/651500	107855	ICOMAS (CO/C2H2/CH4 0.3%0.3%0.3%)	7	CYL
155498	Oslo Universitetssykehus HF	Ullevål Universitetssykehus/651500	108887	AIRAPY 2.5L	79	CYL
155498	Oslo Universitetssykehus HF	Ullevål Universitetssykehus/651500	108588	AIRAPY 5L	1	CYL
155498	Oslo Universitetssykehus HF	Ullevål Universitetssykehus/651500	110625	LIQUID NITROGEN FILLING (L)	21	LTR
155498	Oslo Universitetssykehus HF	Ullevål Universitetssykehus/651500	111108	DRY ICE PELLETS 5KG INCL. BOX	41	EA
155498	Oslo Universitetssykehus HF	Ullevål Universitetssykehus/651500	111590	NIONTIX 10L 7.5KG	32	CYL
155498	Oslo Universitetssykehus HF	Ullevål Universitetssykehus/651500	112115	LIVOPAN 5L	18	CYL
155498	Oslo Universitetssykehus HF	Ullevål Universitetssykehus/651500	112216	CONOXIA 3 L LIV	157	CYL
155498	Oslo Universitetssykehus HF	Ullevål Universitetssykehus/651500	114288	MoC 15% O2 / N2 50 QID	5	CYL
155498	Oslo Universitetssykehus HF	Ullevål Universitetssykehus/651500	117367	CONOXIA 3 L LIV IQ	3552	CYL
155498	Oslo Universitetssykehus HF	Ullevål Universitetssykehus/651500	118551	ARGON 4.8 PREMIUM 20L	2	CYL
155498	Oslo Universitetssykehus HF	Ullevål Universitetssykehus/651500	118553	ARGON 4.8 PREMIUM 50L	48	CYL
155839	Oslo Universitetssykehus HF	Aker Universitetssykehus HF/Varemot	100309	CARBON DIOXIDE (30KG) 40L	16	CYL
155839	Oslo Universitetssykehus HF	Aker Universitetssykehus HF/Varemot	100349	DETECTOR HELIUM 5.0 50L	2	CYL
155839	Oslo Universitetssykehus HF	Aker Universitetssykehus HF/Varemot	100776	INSTRUMENT NITROGEN 5.0 50L	1	CYL
155839	Oslo Universitetssykehus HF	Aker Universitetssykehus HF/Varemot	101517	CONOXIA 50L	1	CYL
155839	Oslo Universitetssykehus HF	Aker Universitetssykehus HF/Varemot	101521	CONOXIA 20L	1	CYL
155839	Oslo Universitetssykehus HF	Aker Universitetssykehus HF/Varemot	101703	AIRAPY 50L	2	CYL
155839	Oslo Universitetssykehus HF	Aker Universitetssykehus HF/Varemot	101706	AIRAPY 20 L	2	CYL
155839	Oslo Universitetssykehus HF	Aker Universitetssykehus HF/Varemot	101878	LOX MEDICAL	18861	KG
155839	Oslo Universitetssykehus HF	Aker Universitetssykehus HF/Varemot	101980	LIQUID NITROGEN INDUSTRIAL QUALITY	153422	KG
155839	Oslo Universitetssykehus HF	Aker Universitetssykehus HF/Varemot	102793	DETECTOR NITROGEN 5.0 20L	1	CYL
155839	Oslo Universitetssykehus HF	Aker Universitetssykehus HF/Varemot	107661	CARBON DIOXIDE (MEDICAL DEVICE) 40L	30	CYL
155839	Oslo Universitetssykehus HF	Aker Universitetssykehus HF/Varemot	111108	DRY ICE PELLETS 5KG INCL. BOX	31	EA
155839	Oslo Universitetssykehus HF	Aker Universitetssykehus HF/Varemot	117367	CONOXIA 3 L LIV IQ	96	CYL
179399	Oslo Universitetssykehus HF	OUS HF Prehospital klinikk	101530	CONOXIA 10L	36	CYL
179399	Oslo Universitetssykehus HF	OUS HF Prehospital klinikk	112116	CONOXIA 3 L LIV	37	CYL
193050	Det Norske Radiumhospitalet HF	Avd. for spesialanalyser RA A116	102730	LIQUID NITROGEN 230 L 4 BAR	23	EA
202112	Rikshospitalet	Immunologisk Institutt, A2.2026	102726	LIQUID NITROGEN 180L 1.5 BAR	80	EA
202112	Rikshospitalet	Immunologisk Institutt, A2.2026	102730	LIQUID NITROGEN 230 L 4 BAR	1	EA
202112	Rikshospitalet	Immunologisk Institutt, A2.2026	117507	LIQUID NITROGEN 230L 1.5 BAR	67	EA
202626	Oslo Universitetssykehus HF	Rikshospitalet/Inst.for indremed.fo	102726	LIQUID NITROGEN 180L 1.5 BAR	53	EA
202809	Rikshospitalet	Oslo Universitetssykehus HF	100256	NITROGEN 50L	14	CYL
202809	Rikshospitalet	Oslo Universitetssykehus HF	100309	CARBON DIOXIDE (30KG) 40L	16	CYL
202809	Rikshospitalet	Oslo Universitetssykehus HF	100318	BIOGON C 40L	2	CYL
202809	Rikshospitalet	Oslo Universitetssykehus HF	100368	INSTRUMENT NITROGEN 5.0 12X50 L	8	BUN
202809	Rikshospitalet	Oslo Universitetssykehus HF	100406	CO2 BIOAIR 5% 50 B	1	CYL
202809	Rikshospitalet	Oslo Universitetssykehus HF	100776	INSTRUMENT NITROGEN 5.0 50L	4	CYL
202809	Rikshospitalet	Oslo Universitetssykehus HF	100921	INSTRUMENT ARGON 5.0 50 L	14	CYL
202809	Rikshospitalet	Oslo Universitetssykehus HF	100925	INSTRUMENT ARGON 5.0 5 L	2	CYL
202809	Rikshospitalet	Oslo Universitetssykehus HF	100965	CONOXIA 12X50L	6	BUN
202809	Rikshospitalet	Oslo Universitetssykehus HF	101517	CONOXIA 50L	10	CYL
202809	Rikshospitalet	Oslo Universitetssykehus HF	101521	CONOXIA 20L	2	CYL
202809	Rikshospitalet	Oslo Universitetssykehus HF	101530	CONOXIA 10L	30	CYL
202809	Rikshospitalet	Oslo Universitetssykehus HF	101703	AIRAPY 50L	19	CYL
202809	Rikshospitalet	Oslo Universitetssykehus HF	101706	AIRAPY 20 L	1	CYL
202809	Rikshospitalet	Oslo Universitetssykehus HF	101707	AIRAPY 10 L	50	CYL
202809	Rikshospitalet	Oslo Universitetssykehus HF	101878	LOX MEDICAL	340680	KG
202809	Rikshospitalet	Oslo Universitetssykehus HF	102726	LIQUID NITROGEN 180L 1.5 BAR	10	EA
202809	Rikshospitalet	Oslo Universitetssykehus HF	102792	ANAEROBE CARBON DIOXIDE 4.0 40L	16	CYL
202809	Rikshospitalet	Oslo Universitetssykehus HF	107637	NIONTIX 12X50L (450 KG)	3	BUN
202809	Rikshospitalet	Oslo Universitetssykehus HF	107650	CARBON DIOXIDE (MEDICAL DEVICE) 2.5L	11	CYL
202809	Rikshospitalet	Oslo Universitetssykehus HF	107653	CARBON DIOXIDE (MEDICAL DEVICE) 5L	3	CYL
202809	Rikshospitalet	Oslo Universitetssykehus HF	107658	CARBON DIOXIDE (MEDICAL DEVICE) 10L	116	CYL
202809	Rikshospitalet	Oslo Universitetssykehus HF	107661	CARBON DIOXIDE (MEDICAL DEVICE) 40L	62	CYL
202809	Rikshospitalet	Oslo Universitetssykehus HF	107855	ICOMAS (CO/C2H2/CH4 0.3%0.3%0.3%)	9	CYL
202809	Rikshospitalet	Oslo Universitetssykehus HF	108535	BIOGON C 12X50L	19	BUN
202809	Rikshospitalet	Oslo Universitetssykehus HF	108587	AIRAPY 2.5L	72	CYL
202809	Rikshospitalet	Oslo Universitetssykehus HF	108642	AIRAPY 12X50 L	1	BUN
202809	Rikshospitalet	Oslo Universitetssykehus HF	110625	LIQUID NITROGEN FILLING (L)	125	LTR
202809	Rikshospitalet	Oslo Universitetssykehus HF	111108	DRY ICE PELLETS 5KG INCL. BOX	39	EA
202809	Rikshospitalet	Oslo Universitetssykehus HF	111590	NIONTIX 10L 7.5KG	3	CYL
202809	Rikshospitalet	Oslo Universitetssykehus HF	112115	LIVOPAN 5L	35	CYL
202809	Rikshospitalet	Oslo Universitetssykehus HF	112116	CONOXIA 3 L LIV	76	CYL
202809	Rikshospitalet	Oslo Universitetssykehus HF	116821	HIQ HELIUM 6.0 50 L	6	CYL
202809	Rikshospitalet	Oslo Universitetssykehus HF	116846	HIQ ARGON 6.0 10 L	3	CYL
202809	Rikshospitalet	Oslo Universitetssykehus HF	116848	HIQ ARGON 6.0 50L	1	CYL
202809	Rikshospitalet	Oslo Universitetssykehus HF	117367	CONOXIA 3 L LIV IQ	3504	CYL
202809	Rikshospitalet	Oslo Universitetssykehus HF	117507	LIQUID NITROGEN 230L 1.5 BAR	2	EA
204061	Oslo Universitetssykehus HF	Rikshospitalet/Avd.for patologi-A3	102726	LIQUID NITROGEN 180L 1.5 BAR	11	EA
204164	Oslo Universitetssykehus HF	Rikshospitalet/Kvinneklinikken IVF	102726	LIQUID NITROGEN 180L 1.5 BAR	3	EA
204164	Oslo Universitetssykehus HF	Rikshospitalet/Kvinneklinikken IVF	117507	LIQUID NITROGEN 230L 1.5 BAR	155	EA
205064	Oslo Universitetssykehus HF	Rikshospitalet/kirurgisk forskning	102726	LIQUID NITROGEN 180L 1.5 BAR	14	EA
220812	Oslo Universitetssykehus HF	Sintef OUS, KLM MIK forskning				