

Byggherre ARH Æ - Døgnområder barn/ungdom - NRH			
Dato/tid: 06 feb. 2025 08:30	Lokasjon:		
Ansvarlig Ingrid Halvorsen		Klassifiseringskode	
Beskrivelse Møteserie, pulje 3.2 medvirkning i funksjonsprosjektet		Neste møte i serien 11 apr. 2025 09:30	

Minutes of Meeting

ID: 289749

01 <input type="checkbox"/>	<p>Agenda for møtet</p> <p>Agenda er utsendt i forkant av møtet og ligger vedlagt her.</p> <p>WFL-343490 - Møte 1 pulje 3.2 - Æ - Døgnområder barn/ungdom - NRH Agenda medvirkningsmøte 2 NRH Døgnområder barn og ungdom 06.02.25.pptx</p> <p><input type="checkbox"/></p>
02 <input type="checkbox"/>	<p>Hensikten med møtet og tidsplan for dagen</p> <p>Det ble ønsket velkommen og alle som deltok i møtet presenterte seg. Se vedlagt liste med deltakere i møtet.</p> <p>Deltakere i møte 2 barn og ungdom døgnområder NRH.xlsx</p> <p><input type="checkbox"/></p>
03 <input type="checkbox"/>	<p>Status for funksjonsområdet</p> <p>Arkitekt presenterer endringer som er utført fra møte 1 til møte 2, se vedlagt presentasjon.</p> <p>Presentasjon fra ARK til møte 2 for Gruppe Æ Døgnområder, Barn og ungdom, endringer fra Møte 1.pdf</p> <p><input type="checkbox"/></p>
04 <input type="checkbox"/>	<p>Tilbakemeldinger fra medvirkningsgruppen</p> <p>Gruppeleder presenterer og skal oversende det underlaget som er gjennomgått av gruppen.</p> <p>både Excel filer og presentasjon oversendes til aksjonslogg.</p> <p>*Gjennomgang av gruppens kvalitetssikring av romfunksjonsprogram med utstyrslister</p> <p>*Gjennomgang av gruppens kvalitetssikring av romskisser for unike og avledede rom</p> <p>05 03 231 opphold pårørende for døgnområdet.xlsx 12.02.002 Trening plan 4_.docx 12.02.003 Trening plan 2.docx 12.02.007 ortose og lager for døgnområde.docx til innsending rfp-mote-2-dognomrader-barn-og-ungdom-nrh dagen før møtet.xlsx Til innsending utstyrslistes-mote-2-dognomrader-barn-og-ungdom-nrh dagen før møtet.xlsx</p> <p><input type="checkbox"/></p>

14 feb 2025 Thea Ekren Koren

Eventuelt

Beslutning/aksjon: Gruppen melder sak om legemiddelhåndtering. Denne følges opp internt i OUS

14 feb 2025 Thea Ekren Koren

Opphold pårørende 05.03.231 i plan 06

Beslutning/aksjon: Gruppen presenterte ønsker og innspill bearbejdes og svares ut til neste møte.

14 feb 2025 Thea Ekren Koren

Rom for respirasjonsfysiologi, to rom

Beslutning/aksjon: Gruppen presenterte sine forslag og vedlagt ligger oversikt med ønsker. Må gjennomgås og avklares hvordan funksjonsønsker kan ivaretas.

14 feb 2025 Thea Ekren Koren

Opphold pårørende 05.03.228 i plan 04

Beslutning/aksjon: Alle oppholdsrom ble gjennomgått og aksjon for videre oppfølging laget. avventer svar før videre behandling av rommet med innspill som ble gitt.

14 feb 2025 Thea Ekren Koren

Treningsrom i plan 02 ble gjennomgått med tilhørende lager

Beslutning/aksjon: Beskrivelser gitt. Ønskes vinduer opp mot himling, storskjerm for spill, nintendo og VR briller. Robust rom med ball-trening. Det skal ikke være dør for seng til lager ortrose, rom 12.02.007. Det skal inn utstyr for å varme plast, ikke noe giftig gasser men varmt vann, rommet må ha kortleser. Det er noe krav til avtrekk for bruk av varmepistol i forbindelse med håndterapi. Det er beskrevet sonedelt belysning, ekstra lys over benk.

14 feb 2025 Thea Ekren Koren

Treningsrom 12.02.002

Beslutning/aksjon: Gruppen presenterte sine ønsker og dette ligger vedlagt. Det er ønsket sklisikkert gulvbelegg som i idrettshaller. Vinduer kun høyt oppe på veggen, må ha lagringsplass langs alle vegger, ikke glass. Det skal være diverse treningsutstyr i rommet. Rommet er sonedelt, med ulike funksjoner og pasientinnsynsskjerming er beskrevet, med takhengte skinner. Det skal være takfeste for slyngebehandling. Det er ønsket vegghengt skjerm for både pasientdokumentasjon, og for spillteknologi, kombinert til undervisning av pasient og treningsmulighet med spillteknologi. Det skal ikke være dørautomatikk. Det vil være ball-lek og lydkrav ut av rommet. Det skal være pasientsignalanlegg.

14 feb 2025 Thea Ekren Koren

Alle lekerom ble gjennomgått

Beslutning/aksjon: Gruppen presenterte sine innspill, det er ønsket varme i gulv, det er ønsket pasientsignal og ett rom med servant.

14 feb 2025 Thea Ekren Koren

Rom med badekar

Beslutning/aksjon: Det er behov for ett behandlingsrom med badekar for alle som er døgnpasienter. Det vurderes om rommet kan være felles også for polikliniske pasienter. Rommet skal ivareta funksjon med behandling, men også at pasient kan avledes med lek og underholdning for å gjøre prosedyrene enklere. Se innspill fra gruppen vedlag. Rommet har krav til temperaturregulering, det ønskes ikke med presentert innplassering. Kan det ligge annet sted i bygg M/N, plan 04? Gruppen foreslår 05.03.429 som plassering.

14 feb 2025 Thea Ekren Koren

Intermediærrrom 05.03.326 - klynge med tre rom og tilhørende bad og arbeidsrom

Beslutning/aksjon: Det skal være tre sengerom for barn/ungdom med ekstra overnattingsplass. Det skal være to bad og ett arbeidsrom, alle rom ligger fast og er OK. Det er ønsket fra gruppen noen endringer i rommene for å optimalisere flyt og funksjon. Dør til arbeidsrom mot korridor skal tas ut. Sengen i det midterste pasientrommet skal ligge på motstående side av hva som er presentert. Arbeidsrommet skal ha annet utstyr for ekstra lagring. Det er ønsket at håndvasken i sengerommene blir prosjektert som en løsning tilsvarende på føderom i J-bygget med liten arbeidsbenk til håndvask, avklart OK fra smittevern. Det midterste rommet skal ha denne benken mot arbeidsrommet. Arbeidsstasjonen skal være for opptil to personer og ivaretar ikke dagslys og kvm jfr. arbeidsplassforskriften. Vernetjenesten som deltok i møtet støtter forslaget om å sende fravik på dette rommet, jfr. krav om å ivareta pasientbehandlingen som viktigste oppgave her. Pauserom er tilgjengelig og organisatoriske tiltak kan iverksettes av OUS. Det ble diskutert størrelse på dør mellom to pasientrom, men løsning som foreligger vil bli tatt med videre.

14 feb 2025 Thea Ekren Koren

Stille observasjonsrom 05.03.264 alle fire rom i en klynge

Beslutning/aksjon: I sengerommet har gruppen konkrete ønsker og det må avklares innplassering av rommene i ulike etasjer. Egen aksjon gitt PG i møtet, Det er ønsket å beholde stort familierom i plan 05 og flytte denne romklyngen for stille/observasjon til plan 06. Plan 04 er OK og rommene ligger riktig plassert.

Det er ønsker fra gruppen til å endre på innredning i rommene. Se tilbakemeldingene fra gruppen. Pasienten skal sanseskjermes som del av behandlingen og ansatte må være tett på oppfølging av barn. Dette er ikke intensivbehandling eller intensivplasser, men vanlige døgnplasser som er ønsket at ligger i døgnområde for barn. Det er ønsket som eks. at ikke el-punkter, himling osv. har forstyrrende elementer i synssonen til pasient. Rommene har særskilte funksjonskrav. I arbeidsstasjonen .346 er det behov for mer oppstillingsplass for utstyr, se oversendt innspill. All intravenøsbehandling skjer med pumper i sengerommene og det må være mobilt IV stativ på hvert rom, nærmest korridor. Det blir diskutert løsning for foreldreseng og sett på annen løsning som er presentert nyfødtintensiv. Den ønskes ikke, det blir skapseng som planlagt. Det diskuteres innsyn fra arbeidsstasjon til rommene og det er forslag om å kutte av deler av vind slik at det blir mer som trekant, dette må sjekkes ut mot dør som beskrives å stå mye åpen fra arbeidsstasjon til sengerom. Det er jo også utfordring med hvordan pasient og pårørende skal sove samtidig som det er glass og lys fra arbeidsstasjon inn i rommet der det er mørkt. Må se på løsning for om dette kan ivaretas. Glass mellom arbeidsstasjon og sengerom må kunne bygges og ivareta noe lydkrav mellom rommene, Enkel løsning som er robust og ivaretar funksjon er ønsket, det gjelder også for vindu fra pasientrom til utsiden av bygget.

14 feb 2025 Thea Ekren Koren

05.02.277 Ungdomsrom gjelder også rom .441

Beslutning/aksjon: Det har i OUS sammen med ungdomsråd og brukeråd blitt jobbet masse med dette og de har beskrevet sine drømmeønsker for rommene. Det er viktig at rommet også kan ivareta sosiale arrangementer. Glassveggen som nå er tegnet må ikke være så mye glass og den må kunne skjermes for innsyn. Det er ikke ønsket at rommet er på utstilling, samtidig som det må ivareta å være så åpent at det er enkelt å kunne bruke det av flere som ikke kjenner hverandre. Det må ikke være åpent jfr. lyd ut og inn. Det skal være ett sted der man kan trekke seg tilbake å ha litt pause fra sykehuset. Se tilbakemeldinger fra gruppen. Det skal være hjemmekoselig samtidig som smittevern skal ivaretas og renhold kan utformes. Det er fint om deler kan åpnes og deler kan være lukket. Dør skal stå åpen slik at rommet er tilgjengelig, men lukkes ved behov og arrangementer. Det er ikke ønsket to dører til rommet om det ikke er brannkrav. Alle ungdomsrom skal ha pasientsignal.

14 feb 2025 Thea Ekren Koren

Kjøkken 13.05.004

Beslutning/aksjon: Gruppen presenterer sine ønsker og det må gjøres oppdateringer i rommet. Skal se på hvordan de har løst deler av dette rommet i NSA prosjektet. Det beskrives ønske om annen flyt i oppvaskområdet. Gruppen er omforent om at det er fordel å få flere sitteplasser og sikre annen flyt ved å ta bort en dør. De beskriver behovet for mobil oppvaskstralle. Melkehåndtering og løsning skal integreres. Kjøleskap og frysenskap har ikke krav om kobling til SD anlegg. Det er ønsket å snu melkebenken 180 grader for å ivareta funksjon og areal bedre. Det er ønsket runde bord og det skal være ulike typer av barnestoler og voksenstoler. OSS har ansvar for å videre utvikle konsept for avfallshåndtering. Innspill fra gruppen behandles og innhold til rom må gjennomgås for oppdateringer slik at rommene blir enda mer funksjonelle for drift. Krav fra mattilsynet skal ivaretas. Løsningen med rommene legges fast og tegnes ut.

05



Oppsummering med punkter til arbeidslogg

Referent gjennomgikk aksjoner som deltakere i gruppen har fått i oppgave å svare ut til avtalt frist. Se aksjoner under.

[Forslag til løsning 05.03.229 og 05.03.433.docx](#)



06 feb 2025 Thea Ekren Koren

Aksjon: Trine Ertzeid

Legemiddelforsyning til barn og ungdom i døgnområdene

Beslutning/aksjon: Det pågår internt arbeid i OUS med saken som ble meldt som eventuellsak i forrige medvirkningsmøte. OUS avklarer internt og melder evt. sak i linjen i henhold til prosedyre i prosjektet

13 feb. 2025

Stab utvikling ber om at det prosjekteres for en løsning i utvalgte legemiddelnisjer i døgnområder der det tilrettelegges for sikkerhetsbenk. Farmasitun og legemiddelnisje er et nytt konsept for OUS og det hersker fortsatt for stor usikkerhet rundt hvordan dette vil sikre en forsvarlig legemiddelflyt for barn og unge. Dette både ifht leveransehyppighet, reaksjonstid for bestilling av medisiner og spesialløsninger, samt dosetilpassninger for barn ifht feks vekt, hyderingsstatus mm, samt behov for endret administrasjonsmåte, og der legemidler blir kastet opp, spyttet ut eller annet.

Stab Utvikling ber HSØ PO vurdere om at det i hvert døgnområde i M og N kan tilrettelegges for bruk av og plass til en sikkerhetsbenk klasse 2 A. Sikkerhetsbenken settes inn i utstyrslisten, men med prioritet der den vurderes anskaffet først senere.

Dette gjelder rom i bygg M: 05.03.516, 05.03.513, 05.03.514.

Dette gjelder rom i bygg N: 05.02.129, 05.03.512, 05.03.517, 05.03.515.

Det vil antatt også være et behov i Barne og ungdomsmottaket etter samme argumentasjon som over. Dette gjelder da rom: 05.02.127.

For dagbehandling i bygg M er det antatt at Farmasitun vil kunne ivareta legemiddelforsyning til planlagte dagbehandling. (Trine Ertzeid)

06 feb 2025 Thea Ekren Koren

Aksjon: Karin Widahl

Familierom stort

Beslutning/aksjon: Disse rom skal ha dobbel bestykning i sykeromskanal for å kunne ivareta tvillinger i rommene. Fordeling lik på hver side i kanalen. Oppdatere RFP og tegninger

06 feb 2025 Thea Ekren Koren

Aksjon: Ingrid Halvorsen

Familierom stort

Beslutning/aksjon: Disse rom skal ha dobbel bestykning i sykeromskanal for å kunne ivareta tvillinger i rommene. Fordeling lik på hver side i kanalen. Oppdatere RFP og tegninger

06 feb 2025 Thea Ekren Koren

Aksjon: Karin Widahl

Samle kjøkken og spis/oppholdsrom

Beslutning/aksjon: Det er avklart i møtet at presentert løsning med kjøkken og spis/oppholdsrom samlet i sør kan legges til grunn som løsning for døgnområdene. Dette tegnes ut av ARK

14 feb. 2025

ARK impelmenterer (Karin Widahl)

06 feb 2025 Thea Ekren Koren

Aksjon: Karin Widahl frist: 01 apr 2025

Tøy-nisjer i bygg M og N

Beslutning/aksjon: Det pågår arbeid med innplassering av ekstra tøy-nisjer i døgnområder barn og ungdom. Er nå funnet løsning for bygg M og sørlig del av N. Ikke løst nord i bygg N. Arbeidet fortsetter og oppdatert status må presenteres neste møte.

06 feb 2025 Thea Ekren Koren

Aksjon: Karin Widahl frist: 01 apr 2025

Tegning som viser oversikt rom i plan 4, 5 og 6

Beslutning/aksjon: Deltakere i gruppen ønsker til neste møte å få oversendt som underlag oversikt som viser med egen farge innplassering av alle Undersøkelses og behandlingsrom, møterom, arbeidsrom og samtalerom i hvert plan. Dette for å kunne dele informasjon med fagmiljø og andre som ikke deltar i møtene.

14 feb. 2025

Underlag utarbeides (Karin Widahl)

06 feb 2025 Thea Ekren Koren

Aksjon: Trine Ertzeid

Gjennomgå underlag fra møter og løsning forprosjekt for oppholdsrom pårørende

Beslutning/aksjon: PO og OUS gjennomgår alt som ble avklart med hensyn til oppholdsrom pårørende fra Forprosjektløsningen, bare for å sjekke ut om vedtatt løsning er ivaretatt.

13 feb. 2025

Tilbakemelding fra OUS.

Løsningen MVG får presentert i medvirkningsmøte 6.februar 2025 viser at opphold pårørende i plan 5 er blitt til to områder på henholdsvis 9,7 kvm og 10 kvm. Gruppen blir usikker på om dette tilfredsstillende kravet om at "Foreldre skal ha adgang til egnet oppholdsrom" (Forskrift om barns opphold i helseinstitusjon - Kapittel 2. Samværsrett for foreldre m.m. - Lovdata

Ved gjennomgang av underlag fra tidligere møter i forprosjektet finner man blant annet at tidligere medvirkningsgruppe foreslår å legge ett pårønderom på 25 kvm i hvert plan, men at PG påpeker at det kan være utfordringer med tilgang på nok fasade for å muliggjøre dette.

Fra side 29 i møtereferat 15.03. 2022 saksnummer 116046.

pdf132985602923492922.pdf:

"Nye OUS ber HSØ PO tilstrebe en fordeling av familierom slik MVG foreslår. En programendring for å sikre flere større familierom i M og N er tidligere oversendt HSØ PO og i forslaget om omfordeling av areal for å muliggjøre dette, ble det foreslått å redusere arealet til pårønderom med 95 kvm og bruke gjenværende areal til 4 pårønderom, hver på 20 kvm. Nye OUS foreslår å legge ett rom på 25 kvm i hvert plan og følgelig redusere arealet med ytterligere 5 kvm, til samlet redusert areal på 100 kvm. Dette må det medvirkes på videre i møte D3.

Det er fra PG påpekt i medvirkningsmøte at det kan være utfordringer med tilgang på nok fasade for å muliggjøre dette, og da ber Nye OUS om konkrete tilbakemeldinger på hvilke prioriteringer som medvirkningsgruppen evt må gjøre i M og N for å sikre innplassering av de større rommene."

MVG finner ikke at dette er diskutert videre i møte D3 eller D4. Dersom det ikke er mulig å finne et rom for pårørende som er 25 kvm i plan 05, ønsker MVG at det legges tilrette for følgende funksjon i de områdene som nå er oppført som opphold pårørende:

"Et pårønderom skal gi pårørende et trygt og tilrettelagt sted hvor de kan trekke seg tilbake og finne ro. Rommet skal bidra til å redusere stress, skape en følelse av trygghet og gi mulighet for privat samvær i en krevende situasjon. Det må være plass for lagring og tilberedning av medbrakt mat, inkludert kjøleskap, mikrobølgeovn og spiseplass. Det må være lademuligheter, komfortable sitteplasser og tilgang til vann og en god kopp kaffe/te. Innredningen må skape en hjemlig og varm følelse, med dempet belysning og gode sitteområder. "

(Trine Ertzeid)

06 feb 2025 Thea Ekren Koren

Aksjon: Karin Widahl

Gjennomgå underlag fra møter og løsning forprosjekt for oppholdsrom pårørende

Beslutning/aksjon: PO og OUS gjennomgår alt som ble avklart med hensyn til oppholdsrom pårørende fra Forprosjektløsningen, bare for å sjekke ut om vedtatt løsning er ivaretatt.

06 feb 2025 Thea Ekren Koren

Aksjon: Ingrid Halvorsen

Gjennomgå underlag fra møter og løsning forprosjekt for oppholdsrom pårørende

Beslutning/aksjon: PO og OUS gjennomgår alt som ble avklart med hensyn til oppholdsrom pårørende fra Forprosjektløsningen, bare for å sjekke ut om vedtatt løsning er ivaretatt.

06 feb 2025 Thea Ekren Koren

Aksjon: Trine Ertzeid frist: 13 feb 2025

Oppholdsrom pårørende

Beslutning/aksjon: Gruppen gjennomgår lister og funksjonskrav på nytt for alle disse rommene med unntak av rom 05.03.231 i bygg N, plan 06.

13 feb. 2025

Tilbakemelding fra OUS

MVG har diskutert og har beskrevet funksjonen til oppholdsrom pårørende på nytt. MVG ønsker blant annet tekjøkken for pårørende i alle tre plan. Med høyt kjøleskap i alle tekjøkken. Legger ved oppdatert RFP og utstyrlister, arkfaner markert med gult er oppdatert siden medvirkningsmøte.

I plan 05 og plan 06 ved atriet er det nå etablert små rom som ikke er optimalt. Hvis det er mulig å finne større rom bør det gjøres. Man kan ikke kreve at pårørende skal måtte gå i en annen etasje (eks plan 4) for å få tilgang til et egnet rom hvor de kan trekke seg tilbake på.

Dersom ingen annen løsning er mulig har vi følgende forslag til utstyr:

Forslag til løsning 05 03 229- se oppdatert RFP og utstyrliste i eget skjema.

*Det åpne området 05 03 229, bør lukkes og maksimeres og det må settes inn te-
kjøkken og spiseplasser (Foslag løsning 05.03.229 og 05.03.433).*

Forslag til løsning 05 03 433 – se oppdatert RFP og utstyrliste

Her bør det være gode hvilestoler med lademulighet. MVG er usikker på om det blir mye støy i dette området. Det bør være mulighet for å høre lyd fra atriet, men det bør også være mulig å "trekke for" glassveggene og skjerme seg fra lyd ved behov.

Opphold pårørende plan 04 05 03 228- se oppdatert RFP og utstyrliste.

*Opphold pårørende plan 6 nord i N. 05 03 231 – se oppdatert RFP og utstyrliste.
(Trine Ertzeid)*

06 feb 2025 Thea Ekren Koren

Aksjon: Trine Ertzeid frist: 13 feb 2025

Oppdatere noen mål for utstyr i treningsrom

Beslutning/aksjon: OUS oversender lengdemål på matter som skal henge på vegg. OUS oversender høyde på lekehus.

13 feb. 2025

Tilbakemelding fra MVG:

Mål er lagt inn i oppdatert utstyrliste.

Lekehus med matte under (B: 132x L:350x H:123 totalt)

Treningsmatte L 180 B 97

(Trine Ertzeid)

06 feb 2025 Thea Ekren Koren

Aksjon: Ingrid Halvorsen

Alle leke og ungdomsrom skal ha pasientsignalanlegg

Beslutning/aksjon: PO må oppdatere dette kravet i RFP og det trenger kun å ligge i kanal ved døren, slik at det er mulig både og tilkalle hjelp og benyttes av ansatte for tilstedevarsling og annen alarmering.

06 feb 2025 Thea Ekren Koren

Aksjon: Karin Widahl

Rom med badekar

Beslutning/aksjon: Det sees på om rommet kan ligge i bygg M, 4 etasje der rom 05.03.429 er plassert. Det må sjekkes om det er plass til å få inn funksjonene som er beskrevet fra gruppen. Er dette rommet for lite, så ønskes det at romfunksjonen finner plass i et annet UB rom i 4 etasje og det er ikke dagslyskrav. Gruppen synes rommet som har utsikt til barnetorget bør ha annen funksjon enn badekar slik det er presentert i dagens møte.

06 feb 2025 Thea Ekren Koren

Aksjon: Karin Widahl

Intermediærrrom trippelklynge 05.03.326

Beslutning/aksjon: Det skal være tre sengerom for barn og med plass til ekstra overnatting i rommet. Det skal være to bad og ett arbeidsrom. Dør til arbeidsrommet tas ut. Sengen i midterste rom skal flytte til motstående vegg i rommet

Det skal inn ekstra utstyr for mer lagringsplass i arbeidsrommet, der døren går ut. Det skal endres til benk med vask, en variant fra føderom i alle tre sengerom. Det midterste rommet skal ha benken under glass mot arbeidsrom og servanten i benken tettes på rom vekk fra døren. Det skal tegnes infusjonsstativ på begge sider av sengen.

14 feb. 2025

ARK impementerer (Karin Widahl)

06 feb 2025 Thea Ekren Koren

Aksjon: Karin Widahl frist: 13 feb 2025

Stille observasjonsrom 05.03.264 alle fire rom i en klynge

Beslutning/aksjon: Vurdere å det er mulig å flytte hele denne klyngen til samme plassering i 6. etasje og ikke legge inn noen endringer i 5. etasje, slik det er presentert i dagens møte. PG må svare ut at dette er mulig jf.r prosjektering og fremdrift. Det er ønsket å kunne beholde stort familierom i plan 5.

14 feb. 2025

Vi plasserer en stille obs.post i Plan 06.

til orientering: Vi får kun til det gjennom at arbeidstasjon eller pauserom rykker over til øst. Da blir det 'avvik' i dette stempelet.

(Karin Widahl)

06 feb 2025 Thea Ekren Koren

Aksjon: Karin Widahl

Kjøkken utkast samlet areal i bygg N, sør

Beslutning/aksjon: Det er feil i tegning, RFP og utstyrliste som er sendt ut for kjøkken. PO vil sende ut oppdatert skisse og lister til gruppen

06 feb 2025 Thea Ekren Koren

Aksjon: Ingrid Halvorsen

Kjøkken utkast samlet areal i bygg N, sør

Beslutning/aksjon: Det er feil i tegning, RFP og utstyrliste som er sendt ut for kjøkken. PO vil sende ut oppdatert skisse og lister til gruppen

06



Rom 05 02 050 og 05 02 051

Tilbakemelding fra MVG:

Arbeidsstasjon plan 02 døgnområde i N. Det er ønskelig at ytre arbeidsstasjon rom 05 02 050 og indre arbeidsstasjon 05 02 051 slås sammen for å få best mulig utnyttelse av tverrfaglige arbeidsplasser. Dette var noe vi spilte inn i MVG møte 1, november 2025, men vi har glemt å melde dette inn for døgnområdene i plan 02. Dersom denne sammenslåingen og geometrien i rommet muliggjør å lage et ekstra stillerom; ett på 5 kvm og ett på 2 kvm så ønsker MGV dette.



07



Rom kjøkken i plan 04, 05 og 06

Tilbakemelding fra MVG

Etter nærmere avklaringer med Trine Ertzeid og Ingrid Halvorsen forstår vi at MVG ikke får tilsendt nye tegninger av kjøkken. Dette rommet skal ikke medvirke på i denne gruppen likevel. Vi ber HSØ PO likevel bruke de tilbakemeldingene vi allerede har gitt i RFP og utstyrliste. Hvor hovedbudskapet til MGV er at opphold spis må utnyttes best mulig for å få flere sitteplasser enn skissene vi har per i dag. Dette gjelder rom: 05 03 425 og 05 03 234.

Tillegg fra Stab Utvikling

	<p>Det er avtalt med HSØ PO at det skal avholdes særmøter med utvalgte fra medvirkningsgruppen for å prosjektere spis, opphold, lager mat og da samtidig se på flyt mellom disse områdene mot oppvask buffet og kjøkken.</p> <p>▪</p>
<p>08</p> <p><input type="checkbox"/></p>	<p>Innmelding på utstyr til sengerom, undersøkelsesrom, lager utstyr mm</p> <p>Det er kommet inn lister over utstyr som i dag benyttes i de ulike døgnområdene på Ullevål og Rikshospitalet. Siden det ikke var lagt inn lager, utstyr som et rom til medvirkning i dette møte, var det ikke rom å plassere alt utstyret inn i. Stab utvikling ber om at det blir en avklaring på hvordan vil skal melde inn dette utstyret samlet for M og N. Lister er vedlagt.</p> <p>BKBS1 Utstyr 12.02.25.docx</p> <p>BTXS1 utstyr.docx</p> <p>BTXS2 Ustyr 12.02.25.docx</p> <p>BULS3 utstyr 12.02.25.docx</p> <p>BULX4 utstyr 12.02.25.docx</p> <p>KAB 2 utstyr.docx</p> <p>KAB 2 utstyr.docx</p> <p>KAB 3 utstyr 12.02.25.docx</p> <p>KAB 3 utstyr 12.02.25.docx</p> <p>KAB1 utstyr 12.02.25.docx</p> <p>KAB1 utstyr 12.02.25.docx</p> <p>KAB4 utstyr 12.02.25.docx</p> <p>KAB4 utstyr 12.02.25.docx</p> <p>▪</p>
<p>09</p> <p><input type="checkbox"/></p>	<p>Innmelding av utstyr til fysio og ergo (klinisk service)</p> <p>Det er avholdt særmøte med OUS ifht alt utstyret som i dag benyttes på de ulike sengepostene av klinisk service. Det er ofte plasskrevende utstyr og det varierer også hvor ofte det er i bruk og hvor det brukes. Det er derfor slik at man lagrer noe inne på pasientrom der det brukes av aktuell pasient, noe lagres på lager, noe på undersøkelses- og behandlingsrom, annet i korridor/nisjer/kroker, men har man har i dag også tilgang på fjernlager der utstyr hentes ved behov.</p> <p>Stab Utvikling har tatt dette behovet opp med HSØ PO i etterkant av medvirkningsmøte da det er usikkerhet i hvordan dette utstyret skal meldes inn og på hvilke rom, videre kan det bli en utfordring å sike nok lagerareal i M og N ifht behovet. Stab utvikling ber om at man frem mot møte 3 ser på om det er arealer i nye bygg som kan brukes som fjernlager for denne typen utstyr.</p> <p>Ekstra utstyrsliste ergo og fysio M og N.docx</p> <p>▪</p>
<p>10</p> <p><input type="checkbox"/></p>	<p>Oppdatert Excel-filer over utstyr og RFP etter medvirkningsmøte</p> <p>MVG har oversendt oppdaterte lister over utstyr og RFP og faner der det er gjort endringer er merket med gult- vedlagt.</p> <p>MERK!! I tillegg til reviderte lister er det lastet opp lister over alt utstyret som i dag brukes av alle sengeposter på Ullevål og Rikshospitalet- se sak 8. Hvordan utstyret som fremkommer i word- dok skal sammenstilles med Excel-lister må Stab Utvikling og HSØ PO avklare.</p> <p>Endelig rfp-mote-2-dognomrader-barn-og-ungdom-nrh.xlsx</p> <p>Endelig utstyrslistes-mote-2-dognomrader-barn-og-ungdom-nrh.xlsx</p>



Møte 2 pulje 3.2 - Æ - Døgnområder barn/ungdom - NRH

<i>Romfnr</i>	<i>Romnavn</i>	<i>Rombetegnelse</i>	
05.03.003	Sengerom	intermediær barn	x
05.03.014	Sengerom	intermediær barn	x
05.03.113	Bad	barn	x
05.03.206	Undersøkelse og behandling		x
05.03.208	Undersøkelse og behandling		x
05.03.222	Opphold	lek	x
05.03.225	Opphold	lek	x
05.03.227	Opphold	ungdomsrom	x
05.03.228	Opphold	pårørende	x
05.03.229	Opphold	pårørende	x
05.03.231	Opphold	pårørende	x
05.03.234	Opphold	spis	x
05.03.264	Sengerom	barn	x
05.03.276	Sengerom	intermediær barn	x
05.03.277	Sengerom	barn	x
05.03.326	Arbeidsstasjon	intermediær	x
05.03.329	Bad	barn	x
05.03.334	Bad	barn	x
05.03.346	Arbeidsstasjon		x
05.03.425	Opphold	spis	x
05.03.430	Undersøkelse og behandling		x
05.03.433	Opphold	pårørende	x
05.03.441	Opphold	ungdomsrom	x
05.04.097	Undersøkelse og behandling		x
12.02.002	Trening		x
12.02.003	Trening		x
12.02.007	Lager	utstyr	x
13.05.004	Kjøkken	desentralt	x
13.05.051	Oppvask	buffet	x
13.05.056	Oppvask	buffet	x

RFP felt	Verdi	Forslag til justering OUS	Beslutning PO
	05.03.003	Tilbake til oversikten	
Romfnr	05.03.003		
Romnavn	Sengerom		
Rombetegnelse	intermediær barn	Barneovervåking	
Prosjektert/Geografisk romnr	N2.26/N2.1		
Programmert areal	19		
RFP status	Fra SRR.134.15		
Beskrivelse - Beskrivelse av aktiviteter og funksjoner	<p>Pasient skal alene eller sammen med andre her kunne delta i undersøkelser, behandlinger og stell/egenomsorg (sårbehandling, legemiddelhåndtering, måltider, fysioterapi).</p> <p>Det skal være overnattingsplass for pårørende i rommet og sengene må kunne stå inntil hverandre.</p> <p>Pasienten skal både kunne være i sengen men også sitte ved bord ved ulike aktiviteter. Rommet tilpasses rullestolbruk og andre hjelpemidler og medisinsk teknisk utstysbruk.</p> <p>Konfidensiell samtale med pasient/pårørende.</p> <p>Det skal legges til rette for å ta i mot besøk.</p> <p>Dokumentasjon og oppslag i elektronisk pasientjournal m m. må kunne skje i rommet og pasienten skal ha mulighet til å involveres.</p> <p>Skjerm på vegg bør kunne brukes både til å vise dokumentasjon, til undervisning og til underholdning/aktiviteter for pasienten.</p> <p>Gode arbeidsforhold i rommet for opptil 1-2 personer.</p> <p>Sengen bør kunne plasseres både ut i rommet med hodegerdet nærmest utstyrskanal, men også med langsiden</p>	<p>Ønsker å endre beskrivelsen av dette rommet: Dette er et overvåkningsrom. Pasienter med behov for kontinuerlig overvåkning. Her vil det ligge mange forskjellige type pasienter med alt fra enkel overvåking til mer kompleks behandling. Noen pasienter kan være for dårlige til å flyttes på så det må være mulighet til å gjøre undersøkelser på rommet som UL, Rtg. Ecco. Mange av pasientene vil kreve mye utstyr. Det skal foregå både medisinsk og kirurgisk behandling. Det skal være mulighet for å ha oppvåkning av pasienter som kommer rett fra operasjon. Non-invasiv behandling som for eksempel respirasjonsstøtte og invasiv behandling som ICP, SEEG og arteriekran. Det vil være behov for å overvåking av mange forskjellige parametere. Må legges til rette for at det kan skje akutsituasjoner i dette rommet og at et stans team kan komme inn med 3-4 personer i tillegg til pasient, pårørende og 1-2 sykepleiere. Sengen må da kunne trekkes ut fra vegg slik at anestesi kan stå i pasientens hodeenden. Rommene må være i nærhet av en akutt tralle og det må være lett tilgjengelig akuttutstyr. Det er viktig at rommet utformes så fleksibelt som mulig. Pasientseng skal kunne stå inntil foreldresengen, men må også kunne flyttes på slikk at man kan ha utstyr og komme til på begge sider av pasientsengen når foreldres seng er utslått. Pasienten har rett på pårørende tilstede på rommet til enhver tid. Det vil jobbe 1-2 sykepleiere.</p>	
Beskrivelse - Personbelastning (underlag for møblering og areal) - Personer, normalt	3		4
Beskrivelse - Personbelastning (underlag for møblering og areal) - Bruktid, normalt - (Flervalg)	0	Hva innebærer dette?	
Beskrivelse - Personbelastning (underlag for møblering og areal) - Bruktid, normalt - til	24		
Beskrivelse - Personbelastning (underlag for møblering og areal) - Bruktid, normalt - d/u	7		
Beskrivelse - Personbelastning (underlag for møblering og areal) - Personer, maksimalt - Antall personer	6		10
Beskrivelse - Personbelastning (underlag for møblering og areal) - Varig arbeidsplass - (Ja/Nei)	Nei	Ja	
Beskrivelse - Personbelastning (underlag for møblering og areal) - Varig arbeidsplass - (Tekst)			
Beskrivelse - Nærhet/sambruk - Nærhet/avstand til andre funksjoner			
Utforming/bygg - Vegger - Gjennomstikk/luke til andre rom - (Ja/Nei)	Nei		
Utforming/bygg - Vegger - Gjennomstikk/luke til andre rom - (Tekst)			
Utforming/bygg - Vegger - Skjerming mot innsyn - (Ja/Nei)	Ja		
Utforming/bygg - Vegger - Skjerming mot innsyn - (Tekst)	må kunne skjerme pasient både mot innsyn fra vindu og dørsone		
Utforming/bygg - Generelt for rommet - Spesielle lydkrav, spesifiser	Konfidensielle samtaler		
Utforming/bygg - Generelt for rommet - Glassfelt i vegg til andre rom - (Ja/Nei)	Nei		
Utforming/bygg - Generelt for rommet - Glassfelt i vegg til andre rom - (Tekst)			
Vinduer og Dører - Dører - Spesielle krav til døråpning - (Ja/Nei)	Ja		
Vinduer og Dører - Dører - Spesielle krav til døråpning - (Flervalg)	Sengetransport		
Vinduer og Dører - Dører - Glass i dør - (Ja/Nei)	Nei		
Vinduer og Dører - Dører - Glass i dør - (Tekst)			
Vinduer og Dører - Dører - Automatisk døråpner - (Ja/Nei)	Nei		
Vinduer og Dører - Dører - Automatisk døråpner - (Tekst)			
Vinduer og Dører - Vinduer - Dagslys - (Ja/Nei)	Ja		
Vinduer og Dører - Vinduer - Dagslys - (Flervalg)			
Vinduer og Dører - Vinduer - Ikke vindu - (Ja/Nei)	Nei		
Vinduer og Dører - Vinduer - Ikke vindu - (Tekst)			
Vinduer og Dører - Vinduer - Blending - (Ja/Nei)	Nei		
Vinduer og Dører - Vinduer - Blending - (Flervalg)			
Elkraft - Belysning - Spesielle krav - (Ja/Nei)	Nei		
Elkraft - Belysning - Spesielle krav - (Tekst)			
IKT - Kommunikasjon og overvåking - Pasientsignalanlegg - (Ja/Nei)	Ja		
IKT - Kommunikasjon og overvåking - Pasientsignalanlegg - (Numerisk)	1		
IKT - Kommunikasjon og overvåking - Pasientsignalanlegg - (Flervalg)	Alle funksjoner		
IKT - Lyd og bilde - Høytalende samtaleanlegg mellom rom - (Ja/Nei)	Nei		
IKT - Lyd og bilde - Høytalende samtaleanlegg mellom rom - (Tekst)			
IKT - Lyd og bilde - Teleslynge/hjelp for hørselshemmede - (Ja/Nei)	Nei		
IKT - Lyd og bilde - Teleslynge/hjelp for hørselshemmede - (Tekst)			
Automasjon og sikkerhet - Automasjon - Deteksjon, spesifiser - (Ja/Nei)	Nei		
Automasjon og sikkerhet - Automasjon - Deteksjon, spesifiser - (Tekst)			
Vann og sanitær - Vannforsyning utover sanitær - Tilkobling renset vann - (Ja/Nei)	Nei		
Vann og sanitær - Vannforsyning utover sanitær - Tilkobling renset vann - (Flervalg)			
Vann og sanitær - Avløp - Avløp i gulv - (Ja/Nei)	Nei		
Vann og sanitær - Avløp - Avløp i gulv - (Flervalg)			
Vann og sanitær - Sanitær - Håndvask - (Ja/Nei)	Ja		
Vann og sanitær - Sanitær - Håndvask - (Flervalg)	Armaturl med lang hendel		
Vann og sanitær - Sanitær - Øyedusj - (Ja/Nei)	Nei		
Vann og sanitær - Sanitær - Øyedusj - (Tekst)			
Vann og sanitær - Sanitær - Nøddusj - (Ja/Nei)	Nei		
Vann og sanitær - Sanitær - Nøddusj - (Tekst)			
Varme, ventilasjon og inneklima - Varme, kjøling, luftfuktighet - Spesiell romtemperatur - (Ja/Nei)	Nei	Nyfødte? Eget for disse?	
Varme, ventilasjon og inneklima - Varme, kjøling, luftfuktighet - Spesiell romtemperatur - Min	0		
Varme, ventilasjon og inneklima - Varme, kjøling, luftfuktighet - Spesiell romtemperatur - Maks	0		
Varme, ventilasjon og inneklima - Varme, kjøling, luftfuktighet - Spesiell romtemperatur - (Tekst)			
Varme, ventilasjon og inneklima - Varme, kjøling, luftfuktighet - Luftfuktighet - (Ja/Nei)	Nei		
Varme, ventilasjon og inneklima - Varme, kjøling, luftfuktighet - Luftfuktighet - RH (%)	0		
Varme, ventilasjon og inneklima - Varme, kjøling, luftfuktighet - Luftfuktighet - Svingning	0		
Varme, ventilasjon og inneklima - Varme, kjøling, luftfuktighet - Luftfuktighet - (Tekst)			
Varme, ventilasjon og inneklima - Ventilasjon - Gj.snitt ant pers i rommet over 2 timer	3		4
Varme, ventilasjon og inneklima - Ventilasjon - Spesielle krav til trykk - (Ja/Nei)	Nei		
Varme, ventilasjon og inneklima - Ventilasjon - Spesielle krav til trykk - (Flervalg)			
Gasser - Inn til rommet - Medisinsk luft, 400 kPa - (Numerisk)	2		3
Gasser - Inn til rommet - Medisinsk luft, 400 kPa - (Tekst)			
Gasser - Inn til rommet - Instrumentluft, 800 kPa - (Numerisk)	0		
Gasser - Inn til rommet - Instrumentluft, 800 kPa - (Tekst)			
Gasser - Inn til rommet - Teknisk trykkluft - (Numerisk)	0		
Gasser - Inn til rommet - Teknisk trykkluft - (Tekst)			
Gasser - Inn til rommet - Oksygen - (Numerisk)	2		3
Gasser - Inn til rommet - Oksygen - (Tekst)			
Gasser - Inn til rommet - Lystgass - (Numerisk)	0		
Gasser - Inn til rommet - Lystgass - (Tekst)			
Gasser - Inn til rommet - CO2 - (Numerisk)	0		
Gasser - Inn til rommet - CO2 - (Tekst)			
Gasser - Inn til rommet - Argon - (Numerisk)	0		
Gasser - Inn til rommet - Argon - (Tekst)			
Gasser - Inn til rommet - Nitrogen - (Numerisk)	0		
Gasser - Inn til rommet - Nitrogen - (Tekst)			
Gasser - Inn til rommet - Flytende nitrogen - (Numerisk)	0		
Gasser - Inn til rommet - Flytende nitrogen - (Tekst)			
Gasser - Inn til rommet - Propan - (Numerisk)	0		
Gasser - Inn til rommet - Propan - (Tekst)			
Gasser - Inn til rommet - Hydrogen - (Numerisk)	0		
Gasser - Inn til rommet - Hydrogen - (Tekst)			
Gasser - Inn til rommet - Andre gasser - (Numerisk)	0		
Gasser - Inn til rommet - Andre gasser - (Tekst)			
Gasser - Ut fra rommet - Gassutløp fra sug - (Numerisk)	0		1
Gasser - Ut fra rommet - Gassutløp fra sug - (Tekst)	Legges inn 1 ved avledning av unike rom med behov	Vil være behov for lystgassbehandling.	
HMS - Avfall - Spesialbehandling av avfall - (Ja/Nei)	Nei		
HMS - Avfall - Spesialbehandling av avfall - (Tekst)			
HMS - Rengjøring - Spesielle rengjøringsmidler - (Ja/Nei)	Nei		
HMS - Rengjøring - Spesielle rengjøringsmidler - (Tekst)			
HMS - Rengjøring - Spesielle rengjøringsmetoder - (Ja/Nei)	Nei		
HMS - Rengjøring - Spesielle rengjøringsmetoder - (Tekst)			

RFP felt	Verdi	Forslag til justering OUS	Beslutning PO
	05.03.014	Tilbake til oversikten	
Romfnr	05.03.014		
Romnavn	Sengerom		
Rombetegnelse	intermediær barn		
Prosjektert/Geografisk romnr	N2.26/N2.J		
Programmert areal	19		
RFP status	Fra SRR.134.15		
Beskrivelse - Beskrivelse av aktiviteter og funksjoner	<p>Pasient skal alene eller sammen med andre her kunne delta i undersøkelser, behandlinger og stell/egenomsorg (sårbehandling, legemiddelhåndtering, måltider, fysioterapi).</p> <p>Det skal være overnattingsplass for pårørende i rommet og sengene må kunne stå inntil hverandre.</p> <p>Pasienten skal både kunne være i sengen men også sitte ved bord ved ulike aktiviteter. Rommet tilpasses rullestolbruk og andre hjelpemidler og medisinsk teknisk utstyrsbruk.</p> <p>Konfidensiell samtale med pasient/pårørende.</p> <p>Det skal legges til rette for å ta i mot besøk.</p> <p>Dokumentasjon og oppslag i elektronisk pasientjournal m m. må kunne skje i rommet og pasienten skal ha mulighet til å involveres.</p> <p>Skjerm på vegg bør kunne brukes både til å vise dokumentasjon, til undervisning og til underholdning/aktiviteter for pasienten.</p> <p>Gode arbeidsforhold i rommet for opptil 1-2 personer.</p> <p>Sengen bør kunne plasseres både ut i rommet med hodegerdet nærmest utstyrskanal, men også med langsiden</p>	<p>Ønsker å endre beskrivelsen av dette rommet: Dette er et overvåkningsrom. Pasienter med behov for kontinuerlig overvåkning. Her vil det ligge mange forskjellige type pasienter med alt fra enkel overvåking til mer kompleks behandling. Noen pasienter kan være for dårlige til å flyttes på så det må være mulighet til å gjøre undersøkelser på rommet som UL, Rtg. Ecco. Mange av pasientene vil kreve mye utstyr. Det skal foregå både medisinsk og kirurgisk behandling. Det skal være mulighet for å ha oppvåkning av pasienter som kommer rett fra operasjon. Non-invasiv behandling som for eksempel respirasjonsstøtte og invasiv behandling som ICP, SEEG og arteriekran. Det vil være behov for å overvåking av mange forskjellige parametere. Må legges til rette for at det kan skje akutsituasjoner i dette rommet og at et stans team kan komme inn med 3-4 personer i tillegg til pasient, pårørende og 1-2 sykepleiere. Sengen må da kunne trekkes ut fra vegg slik at anestesi kan stå i pasientens hodeenden. Rommene må være i nærhet av en akutt tralle og det må være lett tilgjengelig akuttutstyr. Det er viktig at rommet utformes så fleksibelt som mulig. Pasientseng skal kunne stå inntil foreldresengen, men må også kunne flyttes på slik at man kan ha utstyr og komme til på begge sider av pasientsengen når foreldres seng er utslått. Pasienten har rett på pårørende tilstede på rommet til enhver tid. Det vil jobbe 1-2 sykepleiere.</p>	
Beskrivelse - Personbelastning (underlag for møblering og areal) - Personer, normalt	3		4
Beskrivelse - Personbelastning (underlag for møblering og areal) - Brukstil, normalt - (Flervalg)	0	Hva innebærer dette?	
Beskrivelse - Personbelastning (underlag for møblering og areal) - Brukstil, normalt - til	24		
Beskrivelse - Personbelastning (underlag for møblering og areal) - Brukstil, normalt - d/u	7		
Beskrivelse - Personbelastning (underlag for møblering og areal) - Personer, maksimalt - Antall personer	6		10
Beskrivelse - Personbelastning (underlag for møblering og areal) - Varig arbeidsplass - (Ja/Nei)	Nei	Ja	
Beskrivelse - Personbelastning (underlag for møblering og areal) - Varig arbeidsplass - (Tekst)			
Beskrivelse - Nærhet/sambruk - Nærhet/avstand til andre funksjoner			
Utforming/bygg - Vegger - Gjennomstikk/luke til andre rom - (Ja/Nei)	Nei		
Utforming/bygg - Vegger - Gjennomstikk/luke til andre rom - (Tekst)			
Utforming/bygg - Vegger - Skjerming mot innsyn - (Ja/Nei)	Ja		
Utforming/bygg - Vegger - Skjerming mot innsyn - (Tekst)	må kunne skjerme pasient både mot innsyn fra vindu og dørsone		
Utforming/bygg - Generelt for rommet - Spesielle lydkrav, spesifiser	Konfidensielle samtaler		
Utforming/bygg - Generelt for rommet - Glassfelt i vegg til andre rom - (Ja/Nei)	Nei		
Utforming/bygg - Generelt for rommet - Glassfelt i vegg til andre rom - (Tekst)			
Vinduer og Dører - Dører - Spesielle krav til døråpning - (Ja/Nei)	Ja		
Vinduer og Dører - Dører - Spesielle krav til døråpning - (Flervalg)	Sengetransport		
Vinduer og Dører - Dører - Glass i dør - (Ja/Nei)	Nei		
Vinduer og Dører - Dører - Glass i dør - (Tekst)			
Vinduer og Dører - Dører - Automatisk døråpner - (Ja/Nei)	Nei		
Vinduer og Dører - Dører - Automatisk døråpner - (Tekst)			
Vinduer og Dører - Vinduer - Dagslys - (Ja/Nei)	Ja		
Vinduer og Dører - Vinduer - Dagslys - (Flervalg)			
Vinduer og Dører - Vinduer - Ikke vindu - (Ja/Nei)	Nei		
Vinduer og Dører - Vinduer - Ikke vindu - (Tekst)			
Vinduer og Dører - Vinduer - Blending - (Ja/Nei)	Nei		
Vinduer og Dører - Vinduer - Blending - (Flervalg)			
Elkraft - Belysning - Spesielle krav - (Ja/Nei)	Nei		
Elkraft - Belysning - Spesielle krav - (Tekst)			
IKT - Kommunikasjon og overvåking - Pasientsignalanlegg - (Ja/Nei)	Ja		
IKT - Kommunikasjon og overvåking - Pasientsignalanlegg - (Numerisk)	1		
IKT - Kommunikasjon og overvåking - Pasientsignalanlegg - (Flervalg)	Alle funksjoner		
IKT - Lyd og bilde - Høytalende samtaleanlegg mellom rom - (Ja/Nei)	Nei		
IKT - Lyd og bilde - Høytalende samtaleanlegg mellom rom - (Tekst)			
IKT - Lyd og bilde - Teleslynge/hjelp for hørselshemmede - (Ja/Nei)	Nei		
IKT - Lyd og bilde - Teleslynge/hjelp for hørselshemmede - (Tekst)			
Automasjon og sikkerhet - Automasjon - Deteksjon, spesifiser - (Ja/Nei)	Nei		
Automasjon og sikkerhet - Automasjon - Deteksjon, spesifiser - (Tekst)			
Vann og sanitær - Vannforsyning utover sanitær - Tilkobling renset vann - (Ja/Nei)	Nei		
Vann og sanitær - Vannforsyning utover sanitær - Tilkobling renset vann - (Flervalg)			
Vann og sanitær - Avløp - Avløp i gulv - (Ja/Nei)	Nei		
Vann og sanitær - Avløp - Avløp i gulv - (Flervalg)			
Vann og sanitær - Sanitær - Håndvask - (Ja/Nei)	Ja		
Vann og sanitær - Sanitær - Håndvask - (Flervalg)	Armatyr med lang hendel		
Vann og sanitær - Sanitær - Øyedusj - (Ja/Nei)	Nei		
Vann og sanitær - Sanitær - Øyedusj - (Tekst)			
Vann og sanitær - Sanitær - Nøddusj - (Ja/Nei)	Nei		
Vann og sanitær - Sanitær - Nøddusj - (Tekst)			
Varme, ventilasjon og inneklime - Varme, kjøling, luftfuktighet - Spesiell romtemperatur - (Ja/Nei)	Nei	Nyfødt? Eget for disse?	
Varme, ventilasjon og inneklime - Varme, kjøling, luftfuktighet - Spesiell romtemperatur - Min	0		
Varme, ventilasjon og inneklime - Varme, kjøling, luftfuktighet - Spesiell romtemperatur - Maks	0		
Varme, ventilasjon og inneklime - Varme, kjøling, luftfuktighet - Spesiell romtemperatur - (Tekst)			
Varme, ventilasjon og inneklime - Varme, kjøling, luftfuktighet - Luftfuktighet - (Ja/Nei)	Nei		
Varme, ventilasjon og inneklime - Varme, kjøling, luftfuktighet - Luftfuktighet - RH (%)	0		
Varme, ventilasjon og inneklime - Varme, kjøling, luftfuktighet - Luftfuktighet - Svingning	0		
Varme, ventilasjon og inneklime - Varme, kjøling, luftfuktighet - Luftfuktighet - (Tekst)			
Varme, ventilasjon og inneklime - Ventilasjon - Gj.snitt ant pers i rommet over 2 timer	3		4
Varme, ventilasjon og inneklime - Ventilasjon - Spesielle krav til trykk - (Ja/Nei)	Nei		
Varme, ventilasjon og inneklime - Ventilasjon - Spesielle krav til trykk - (Flervalg)			
Gasser - Inn til rommet - Medisinsk luft, 400 kPa - (Numerisk)	2		3
Gasser - Inn til rommet - Medisinsk luft, 400 kPa - (Tekst)			
Gasser - Inn til rommet - Instrumentluft, 800 kPa - (Numerisk)	0		
Gasser - Inn til rommet - Instrumentluft, 800 kPa - (Tekst)			
Gasser - Inn til rommet - Teknisk trykkluft - (Numerisk)	0		
Gasser - Inn til rommet - Teknisk trykkluft - (Tekst)			
Gasser - Inn til rommet - Oksygen - (Numerisk)	2		3
Gasser - Inn til rommet - Oksygen - (Tekst)			
Gasser - Inn til rommet - Lystgass - (Numerisk)	0		
Gasser - Inn til rommet - Lystgass - (Tekst)			
Gasser - Inn til rommet - CO2 - (Numerisk)	0		
Gasser - Inn til rommet - CO2 - (Tekst)			
Gasser - Inn til rommet - Argon - (Numerisk)	0		
Gasser - Inn til rommet - Argon - (Tekst)			
Gasser - Inn til rommet - Nitrogen - (Numerisk)	0		
Gasser - Inn til rommet - Nitrogen - (Tekst)			
Gasser - Inn til rommet - Flytende nitrogen - (Numerisk)	0		
Gasser - Inn til rommet - Flytende nitrogen - (Tekst)			
Gasser - Inn til rommet - Propan - (Numerisk)	0		
Gasser - Inn til rommet - Propan - (Tekst)			
Gasser - Inn til rommet - Hydrogen - (Numerisk)	0		
Gasser - Inn til rommet - Hydrogen - (Tekst)			
Gasser - Inn til rommet - Andre gasser - (Numerisk)	0		
Gasser - Inn til rommet - Andre gasser - (Tekst)			
Gasser - Ut fra rommet - Gassutløp fra sug - (Numerisk)	0		1
Gasser - Ut fra rommet - Gassutløp fra sug - (Tekst)	Legges inn 1 ved avledning av unike rom med behov	Vil være behov for lystgassbehandling.	
HMS - Avfall - Spesialbehandling av avfall - (Ja/Nei)	Nei		
HMS - Avfall - Spesialbehandling av avfall - (Tekst)			
HMS - Rengjøring - Spesielle rengjøringsmidler - (Ja/Nei)	Nei		
HMS - Rengjøring - Spesielle rengjøringsmidler - (Tekst)			
HMS - Rengjøring - Spesielle rengjøringsmetoder - (Ja/Nei)	Nei		
HMS - Rengjøring - Spesielle rengjøringsmetoder - (Tekst)			

RFP felt	Verdi	Forslag til justering OUS	Beslutning PO
	05.03.113	Tilbake til oversikten	
Romfnr	05.03.113		
Romnavn	Bad		
Rombetegnelse	barn		
Prosjektert/Geografisk romnr	N1.B/N1.8		
Programmert areal	6		
RFP status	Fra SRR.011.07		
Beskrivelse - Beskrivelse av aktiviteter og funksjoner	<p>Dusj, toalett og servant for pasient, badet tilrettelegges for universell utforming.</p> <p>Badet tilrettelegges for at pasienten i størst mulig grad kan klare seg med egen hjelp, det skal i tillegg tilrettelegges for at pasienter med redusert funksjonsevne kan få assistanse/hjelp.</p> <p>Det skal være:</p> <ul style="list-style-type: none"> - mulighet for tilkomst med rullestol - mulighet for for tilkomst fra begge sider av toalett. - mulighet for å assistere/hjelpe pasienten i ulike situasjoner som skjer i baderommet - støttehåndtak ved dusj, toalett og servant - mulighet for bruk av elektriske artikler som barbermaskin, tannbørste, hårføner o.l. i sittehøyde ved servant - mulighet for oppbevaring av hygieneartikler - stellebenk for barn <p>Det er prosjektert med speilvendte baderom med tilkomst enten fra høyre eller venstre side (50/50) . Dersom pasienten har behov for hjelp fra en spesifikk side, må dette ivaretas ved valg av sengerom.</p> <p>Badet har mulighet for ekstra utstyr som tilpasses spesielle behov hos pasient og ansatt i ulike pleiesituasjoner.</p>	<p>Lysset må være indirekte, varmt lys som er dimbart. Speil må fjernes. Farge på vegger må være rolig (tilpasset hjerneskadde rehabilitering) Ex: 7628/3508-G36Y (eventuelt en litt lysere nyanse enn pasientrommet). Oppbevaringskapp på bad må ha dør (glatt) og i samme farge som vegg.</p>	
Beskrivelse - Personbelastning (underlag for møblering og areal) - Personer, normalt	2	3	
Beskrivelse - Personbelastning (underlag for møblering og areal) - Bruktid, normalt - (Flervalg)	0		
Beskrivelse - Personbelastning (underlag for møblering og areal) - Bruktid, normalt - til	24		
Beskrivelse - Personbelastning (underlag for møblering og areal) - Bruktid, normalt - d/u	7		
Beskrivelse - Personbelastning (underlag for møblering og areal) - Personer, maksimalt - Antall personer	3		
Beskrivelse - Personbelastning (underlag for møblering og areal) - Varig arbeidsplass - (Ja/Nei)	Nei		
Beskrivelse - Personbelastning (underlag for møblering og areal) - Varig arbeidsplass - (Tekst)			
Beskrivelse - Nærhet/sambruk - Nærhet/avstand til andre funksjoner			
Utforming/bygg - Vegger - Gjennomstikk/luke til andre rom - (Ja/Nei)	Nei		
Utforming/bygg - Vegger - Gjennomstikk/luke til andre rom - (Tekst)			
Utforming/bygg - Vegger - Skjerming mot innsyn - (Ja/Nei)	Ja		
Utforming/bygg - Vegger - Skjerming mot innsyn - (Tekst)			
Utforming/bygg - Generelt for rommet - Spesielle lydkrav, spesifiser		Ja, lydtett inn mot pasientrom 264.	
Utforming/bygg - Generelt for rommet - Glassfelt i vegg til andre rom - (Ja/Nei)	Nei		
Utforming/bygg - Generelt for rommet - Glassfelt i vegg til andre rom - (Tekst)			
Vinduer og Dører - Dører - Spesielle krav til døråpning - (Ja/Nei)	Ja		
Vinduer og Dører - Dører - Spesielle krav til døråpning - (Flervalg)	Se merknad i kommentarfeltet		
Vinduer og Dører - Dører - Glass i dør - (Ja/Nei)	Nei		
Vinduer og Dører - Dører - Glass i dør - (Tekst)			
Vinduer og Dører - Dører - Automatisk døråpner - (Ja/Nei)	Nei		
Vinduer og Dører - Dører - Automatisk døråpner - (Tekst)			
Vinduer og Dører - Vinduer - Dagslys - (Ja/Nei)	Nei		
Vinduer og Dører - Vinduer - Dagslys - (Flervalg)			
Vinduer og Dører - Vinduer - Ikke vindu - (Ja/Nei)	Nei		
Vinduer og Dører - Vinduer - Ikke vindu - (Tekst)			
Vinduer og Dører - Vinduer - Blending - (Ja/Nei)	Nei		
Vinduer og Dører - Vinduer - Blending - (Flervalg)			
Elkraft - Belysning - Spesielle krav - (Ja/Nei)	Nei	Ja.	
Elkraft - Belysning - Spesielle krav - (Tekst)		Dimbare, indirekte varmt lys i lamper. Om det er flere lamper må de kunne dimmes separat.	
IKT - Kommunikasjon og overvåking - Pasientsignalanlegg - (Ja/Nei)	Ja		
IKT - Kommunikasjon og overvåking - Pasientsignalanlegg - (Numerisk)	1	Kun snor for tilkalling av hjelp. Ikke display.	
IKT - Kommunikasjon og overvåking - Pasientsignalanlegg - (Flervalg)	Alle funksjoner		
IKT - Lyd og bilde - Høytalende samtaleanlegg mellom rom - (Ja/Nei)	Nei		
IKT - Lyd og bilde - Høytalende samtaleanlegg mellom rom - (Tekst)			
IKT - Lyd og bilde - Teleslynge/hjelp for hørselshemmede - (Ja/Nei)	Nei		
IKT - Lyd og bilde - Teleslynge/hjelp for hørselshemmede - (Tekst)			
Automasjon og sikkerhet - Automasjon - Deteksjon, spesifiser - (Ja/Nei)	Nei		
Automasjon og sikkerhet - Automasjon - Deteksjon, spesifiser - (Tekst)			
Vann og sanitær - Vannforsyning utover sanitær - Tilkobling renset vann - (Ja/Nei)	Nei		
Vann og sanitær - Vannforsyning utover sanitær - Tilkobling renset vann - (Flervalg)			
Vann og sanitær - Avløp - Avløp i gulv - (Ja/Nei)	Ja		
Vann og sanitær - Avløp - Avløp i gulv - (Flervalg)	Sluk		
Vann og sanitær - Sanitær - Håndvask - (Ja/Nei)	Ja		
Vann og sanitær - Sanitær - Håndvask - (Flervalg)	Armaturne med lang hendel		
Vann og sanitær - Sanitær - Øyedusj - (Ja/Nei)	Nei		
Vann og sanitær - Sanitær - Øyedusj - (Tekst)			
Vann og sanitær - Sanitær - Nøddusj - (Ja/Nei)	Nei		
Vann og sanitær - Sanitær - Nøddusj - (Tekst)			
Varme, ventilasjon og inneklimate - Varme, kjøling, luftfuktighet - Spesiell romtemperatur - (Ja/Nei)	Nei		
Varme, ventilasjon og inneklimate - Varme, kjøling, luftfuktighet - Spesiell romtemperatur - Min	0		
Varme, ventilasjon og inneklimate - Varme, kjøling, luftfuktighet - Spesiell romtemperatur - Maks	0		
Varme, ventilasjon og inneklimate - Varme, kjøling, luftfuktighet - Spesiell romtemperatur - (Tekst)			
Varme, ventilasjon og inneklimate - Varme, kjøling, luftfuktighet - Luftfuktighet - (Ja/Nei)	Nei		
Varme, ventilasjon og inneklimate - Varme, kjøling, luftfuktighet - Luftfuktighet - RH (%)	0		
Varme, ventilasjon og inneklimate - Varme, kjøling, luftfuktighet - Luftfuktighet - Svingning	0		
Varme, ventilasjon og inneklimate - Varme, kjøling, luftfuktighet - Luftfuktighet - (Tekst)			
Varme, ventilasjon og inneklimate - Ventilasjon - Gj.snitt ant pers i rommet over 2 timer	0		
Varme, ventilasjon og inneklimate - Ventilasjon - Spesielle krav til trykk - (Ja/Nei)	Ja		
Varme, ventilasjon og inneklimate - Ventilasjon - Spesielle krav til trykk - (Flervalg)	Undertrykk		
Gasser - Inn til rommet - Medisinsk luft, 400 kPa - (Numerisk)	0		
Gasser - Inn til rommet - Medisinsk luft, 400 kPa - (Tekst)			
Gasser - Inn til rommet - Instrumentluft, 800 kPa - (Numerisk)	0		
Gasser - Inn til rommet - Instrumentluft, 800 kPa - (Tekst)			
Gasser - Inn til rommet - Teknisk trykkluft - (Numerisk)	0		
Gasser - Inn til rommet - Teknisk trykkluft - (Tekst)			
Gasser - Inn til rommet - Oksygen - (Numerisk)	0		
Gasser - Inn til rommet - Oksygen - (Tekst)			
Gasser - Inn til rommet - Lystgass - (Numerisk)	0		
Gasser - Inn til rommet - Lystgass - (Tekst)			
Gasser - Inn til rommet - CO2 - (Numerisk)	0		
Gasser - Inn til rommet - CO2 - (Tekst)			
Gasser - Inn til rommet - Argon - (Numerisk)	0		
Gasser - Inn til rommet - Argon - (Tekst)			
Gasser - Inn til rommet - Nitrogen - (Numerisk)	0		
Gasser - Inn til rommet - Nitrogen - (Tekst)			
Gasser - Inn til rommet - Flytende nitrogen - (Numerisk)	0		
Gasser - Inn til rommet - Flytende nitrogen - (Tekst)			
Gasser - Inn til rommet - Propan - (Numerisk)	0		
Gasser - Inn til rommet - Propan - (Tekst)			
Gasser - Inn til rommet - Hydrogen - (Numerisk)	0		
Gasser - Inn til rommet - Hydrogen - (Tekst)			
Gasser - Inn til rommet - Andre gasser - (Numerisk)	0		
Gasser - Inn til rommet - Andre gasser - (Tekst)			
Gasser - Ut fra rommet - Gassutløp fra sug - (Numerisk)	0		
Gasser - Ut fra rommet - Gassutløp fra sug - (Tekst)			
HMS - Avfall - Spesialbehandling av avfall - (Ja/Nei)	Nei		
HMS - Avfall - Spesialbehandling av avfall - (Tekst)			
HMS - Rengjøring - Spesielle rengjøringsmidler - (Ja/Nei)	Nei		
HMS - Rengjøring - Spesielle rengjøringsmidler - (Tekst)			
HMS - Rengjøring - Spesielle rengjøringsmetoder - (Ja/Nei)	Nei		
HMS - Rengjøring - Spesielle rengjøringsmetoder - (Tekst)			

RFP felt	Verdi	Forslag til justering OUS	Beslutning PO
	05.03.206	Tilbake til oversikten	
Romfnr	05.03.206		
Romnavn	Undersøkelse og behandling		
Rombetegnelsen			
Prosjektert/Geografisk romnr	N2.D/N1.17		
Programmert areal	16		
RFP status	Fra SRF.175.00		
Beskrivelse - Beskrivelse av aktiviteter og funksjoner	<p>Klinisk undersøkelse og behandling av polikliniske og inneliggende pasienter.</p> <p>Samtale med pasient.</p> <p>Journalopptak, rekvirering av lab.prøver. Tilgang til digitale røntgen-/MR-/CT-bilder.</p> <p>Av- og påkledning pasient. Sitteplass og knagger for å henge klær på.</p> <p>Skjerming for innsyn fra både vindu og dørsoner.</p> <p>Undervisning av pasienter, pårørende, studenter og personale.</p> <p>Håndvask personale.</p>	<p>Rommet benyttes til beh av LTMV(langtids mekanisk ventilasjon) pasienter.</p> <p>Ca 10 stk demo hjemmerespiratorer står her fast da pas som legges inn har ulike maskiner ift hva som er på anbud. Pasienter vil få sedasjon ifm prosedyrer i dette rommet.</p> <p>Her foregår det dagpasient behandling og poliklinisk behandling.</p> <p>Dette utstyret må være i nærheten av inneliggende pasienter da det ofte kreves justeringer av utstyr.Hver maskin krever 1 stikkontakt hver.</p>	
Beskrivelse - Personbelastning (underlag for møblering og areal) - Personer, normalt	2	3	
Beskrivelse - Personbelastning (underlag for møblering og areal) - Brukstil, normalt - (Flervalg)	7		
Beskrivelse - Personbelastning (underlag for møblering og areal) - Brukstil, normalt - til	21		
Beskrivelse - Personbelastning (underlag for møblering og areal) - Brukstil, normalt - d/u	5		
Beskrivelse - Personbelastning (underlag for møblering og areal) - Personer, maksimalt - Antall personer	4		
Beskrivelse - Personbelastning (underlag for møblering og areal) - Varig arbeidsplass - (Ja/Nei)	Nei		
Beskrivelse - Personbelastning (underlag for møblering og areal) - Varig arbeidsplass - (Tekst)			
Beskrivelse - Nærhet/sambruk - Nærhet/avstand til andre funksjoner		Nærhet til inneliggende LTMV pasienter	
Utforming/bygg - Vegger - Gjennomstikk/luke til andre rom - (Ja/Nei)	Nei		
Utforming/bygg - Vegger - Gjennomstikk/luke til andre rom - (Tekst)			
Utforming/bygg - Vegger - Skjerming mot innsyn - (Ja/Nei)	Ja		
Utforming/bygg - Vegger - Skjerming mot innsyn - (Tekst)			
Utforming/bygg - Generelt for rommet - Spesielle lydkrav, spesifiser	Konfidensielle samtaler		
Utforming/bygg - Generelt for rommet - Glassfelt i vegg til andre rom - (Ja/Nei)	Nei		
Utforming/bygg - Generelt for rommet - Glassfelt i vegg til andre rom - (Tekst)			
Vinduer og Dører - Dører - Spesielle krav til døråpning - (Ja/Nei)	Ja		
Vinduer og Dører - Dører - Spesielle krav til døråpning - (Flervalg)	Sengetransport		
Vinduer og Dører - Dører - Glass i dør - (Ja/Nei)	Nei		
Vinduer og Dører - Dører - Glass i dør - (Tekst)			
Vinduer og Dører - Dører - Automatisk døråpner - (Ja/Nei)	Nei		
Vinduer og Dører - Dører - Automatisk døråpner - (Tekst)			
Vinduer og Dører - Vinduer - Dagslys - (Ja/Nei)	Ja		
Vinduer og Dører - Vinduer - Dagslys - (Flervalg)			
Vinduer og Dører - Vinduer - Ikke vindu - (Ja/Nei)	Nei		
Vinduer og Dører - Vinduer - Ikke vindu - (Tekst)			
Vinduer og Dører - Vinduer - Blending - (Ja/Nei)	Nei		
Vinduer og Dører - Vinduer - Blending - (Flervalg)			
Elkraft - Belysning - Spesielle krav - (Ja/Nei)	Nei		
Elkraft - Belysning - Spesielle krav - (Tekst)			
IKT - Kommunikasjon og overvåking - Pasientsignalanlegg - (Ja/Nei)	Ja		
IKT - Kommunikasjon og overvåking - Pasientsignalanlegg - (Numerisk)	1		
IKT - Kommunikasjon og overvåking - Pasientsignalanlegg - (Flervalg)	Alle funksjoner		
IKT - Lyd og bilde - Høytalende samtaleanlegg mellom rom - (Ja/Nei)	Nei		
IKT - Lyd og bilde - Høytalende samtaleanlegg mellom rom - (Tekst)			
IKT - Lyd og bilde - Teleslynge/hjelp for hørselshemmede - (Ja/Nei)	Nei		
IKT - Lyd og bilde - Teleslynge/hjelp for hørselshemmede - (Tekst)			
Automasjon og sikkerhet - Automasjon - Deteksjon, spesifiser - (Ja/Nei)	Nei		
Automasjon og sikkerhet - Automasjon - Deteksjon, spesifiser - (Tekst)			
Vann og sanitær - Vannforsyning utover sanitær - Tilkobling renset vann - (Ja/Nei)	Nei		
Vann og sanitær - Vannforsyning utover sanitær - Tilkobling renset vann - (Flervalg)			
Vann og sanitær - Avløp - Avløp i gulv - (Ja/Nei)	Nei		
Vann og sanitær - Avløp - Avløp i gulv - (Flervalg)			
Vann og sanitær - Sanitær - Håndvask - (Ja/Nei)	Ja		
Vann og sanitær - Sanitær - Håndvask - (Flervalg)	Armatyr med lang hendel		
Vann og sanitær - Sanitær - Øyedusj - (Ja/Nei)	Nei		
Vann og sanitær - Sanitær - Øyedusj - (Tekst)			
Vann og sanitær - Sanitær - Nøddusj - (Ja/Nei)	Nei		
Vann og sanitær - Sanitær - Nøddusj - (Tekst)			
Varme, ventilasjon og inneklime - Varme, kjøling, luftfuktighet - Spesiell romtemperatur - (Ja/Nei)	Nei		
Varme, ventilasjon og inneklime - Varme, kjøling, luftfuktighet - Spesiell romtemperatur - Min	0		
Varme, ventilasjon og inneklime - Varme, kjøling, luftfuktighet - Spesiell romtemperatur - Maks	0		
Varme, ventilasjon og inneklime - Varme, kjøling, luftfuktighet - Spesiell romtemperatur - (Tekst)			
Varme, ventilasjon og inneklime - Varme, kjøling, luftfuktighet - Luftfuktighet - (Ja/Nei)	Nei		
Varme, ventilasjon og inneklime - Varme, kjøling, luftfuktighet - Luftfuktighet - RH (%)	0		
Varme, ventilasjon og inneklime - Varme, kjøling, luftfuktighet - Luftfuktighet - Svingning	0		
Varme, ventilasjon og inneklime - Varme, kjøling, luftfuktighet - Luftfuktighet - (Tekst)			
Varme, ventilasjon og inneklime - Ventilasjon - Gj.snitt ant pers i rommet over 2 timer	2		
Varme, ventilasjon og inneklime - Ventilasjon - Spesielle krav til trykk - (Ja/Nei)	Nei		
Varme, ventilasjon og inneklime - Ventilasjon - Spesielle krav til trykk - (Flervalg)			
Gasser - Inn til rommet - Medisinsk luft, 400 kPa - (Numerisk)	1		
Gasser - Inn til rommet - Medisinsk luft, 400 kPa - (Tekst)			
Gasser - Inn til rommet - Instrumentluft, 800 kPa - (Numerisk)	0		
Gasser - Inn til rommet - Instrumentluft, 800 kPa - (Tekst)			
Gasser - Inn til rommet - Teknisk trykkluft - (Numerisk)	0		
Gasser - Inn til rommet - Teknisk trykkluft - (Tekst)			
Gasser - Inn til rommet - Oksygen - (Numerisk)	1		
Gasser - Inn til rommet - Oksygen - (Tekst)			
Gasser - Inn til rommet - Lystgass - (Numerisk)	0		
Gasser - Inn til rommet - Lystgass - (Tekst)			
Gasser - Inn til rommet - CO2 - (Numerisk)	0		
Gasser - Inn til rommet - CO2 - (Tekst)			
Gasser - Inn til rommet - Argon - (Numerisk)	0		
Gasser - Inn til rommet - Argon - (Tekst)			
Gasser - Inn til rommet - Nitrogen - (Numerisk)	0		
Gasser - Inn til rommet - Nitrogen - (Tekst)			
Gasser - Inn til rommet - Flytende nitrogen - (Numerisk)	0		
Gasser - Inn til rommet - Flytende nitrogen - (Tekst)			
Gasser - Inn til rommet - Propan - (Numerisk)	0		
Gasser - Inn til rommet - Propan - (Tekst)			
Gasser - Inn til rommet - Hydrogen - (Numerisk)	0		
Gasser - Inn til rommet - Hydrogen - (Tekst)			
Gasser - Inn til rommet - Andre gasser - (Numerisk)	0		
Gasser - Inn til rommet - Andre gasser - (Tekst)			
Gasser - Ut fra rommet - Gassutløp fra sug - (Numerisk)	0	1 til Livopan	
Gasser - Ut fra rommet - Gassutløp fra sug - (Tekst)			
HMS - Avfall - Spesialbehandling av avfall - (Ja/Nei)	Nei		
HMS - Avfall - Spesialbehandling av avfall - (Tekst)			
HMS - Rengjøring - Spesielle rengjøringsmidler - (Ja/Nei)	Nei		
HMS - Rengjøring - Spesielle rengjøringsmidler - (Tekst)			
HMS - Rengjøring - Spesielle rengjøringsmetoder - (Ja/Nei)	Nei		
HMS - Rengjøring - Spesielle rengjøringsmetoder - (Tekst)			

RFP felt	Verdi	Forslag til justering OUS	Beslutning PO
	05.03.208	Tilbake til oversikten	
Romfnr	05.03.208		
Romnavn	Undersøkelse og behandling		
Rombetegnelsen			
Prosjektert/Geografisk romnr	N1.D/N1.12		
Programmert areal	16		
RFP status	Fra SRF.175.00		
Beskrivelse - Beskrivelse av aktiviteter og funksjoner	Klinisk undersøkelse og behandling av polikliniske og inneliggende pasienter. Samtale med pasient. Journalopptak, rekvirering av lab.prøver. Tilgang til digitale røntgen-/MR-/CT-bilder. Av- og påkledning pasient. Sitteplass og knagger for å henge klær på. Skjerming for innsyn fra både vindu og dørsoner. Undervisning av pasienter, pårørende, studenter og personale. Håndvask personale.	Oppbevaring av 3 stk transkuntan og polygrafi som må stå til lading på hver sin tralle som er 50cm B x 65cm D x 101cm H. Dette krever 3 stikkontakter.1 ekstra Datapunkt til avlesning av disse maskinene.	
Beskrivelse - Personbelastning (underlag for møblering og areal) - Personer, normalt	2		
Beskrivelse - Personbelastning (underlag for møblering og areal) - Bruktid, normalt - (Flervalg)	7		
Beskrivelse - Personbelastning (underlag for møblering og areal) - Bruktid, normalt - til	21		
Beskrivelse - Personbelastning (underlag for møblering og areal) - Bruktid, normalt - d/u	5		
Beskrivelse - Personbelastning (underlag for møblering og areal) - Personer, maksimalt - Antall personer	4		
Beskrivelse - Personbelastning (underlag for møblering og areal) - Varig arbeidsplass - (Ja/Nei)	Nei		
Beskrivelse - Personbelastning (underlag for møblering og areal) - Varig arbeidsplass - (Tekst)			
Beskrivelse - Nærhet/sambruk - Nærhet/avstand til andre funksjoner			
Utforming/bygg - Vegger - Gjennomstikk/luke til andre rom - (Ja/Nei)	Nei		
Utforming/bygg - Vegger - Gjennomstikk/luke til andre rom - (Tekst)			
Utforming/bygg - Vegger - Skjerming mot innsyn - (Ja/Nei)	Ja		
Utforming/bygg - Vegger - Skjerming mot innsyn - (Tekst)			
Utforming/bygg - Generelt for rommet - Spesielle lydkrav, spesifiser	Konfidensielle samtaler		
Utforming/bygg - Generelt for rommet - Glassfelt i vegg til andre rom - (Ja/Nei)	Nei		
Utforming/bygg - Generelt for rommet - Glassfelt i vegg til andre rom - (Tekst)			
Vinduer og Dører - Dører - Spesielle krav til døråpning - (Ja/Nei)	Ja		
Vinduer og Dører - Dører - Spesielle krav til døråpning - (Flervalg)	Sengetransport		
Vinduer og Dører - Dører - Glass i dør - (Ja/Nei)	Nei		
Vinduer og Dører - Dører - Glass i dør - (Tekst)			
Vinduer og Dører - Dører - Automatisk døråpner - (Ja/Nei)	Nei		
Vinduer og Dører - Dører - Automatisk døråpner - (Tekst)			
Vinduer og Dører - Vinduer - Dagslys - (Ja/Nei)	Ja		
Vinduer og Dører - Vinduer - Dagslys - (Flervalg)			
Vinduer og Dører - Vinduer - Ikke vindu - (Ja/Nei)	Nei		
Vinduer og Dører - Vinduer - Ikke vindu - (Tekst)			
Vinduer og Dører - Vinduer - Blending - (Ja/Nei)	Nei		
Vinduer og Dører - Vinduer - Blending - (Flervalg)			
Elkraft - Belysning - Spesielle krav - (Ja/Nei)	Nei		
Elkraft - Belysning - Spesielle krav - (Tekst)			
IKT - Kommunikasjon og overvåking - Pasientsignalanlegg - (Ja/Nei)	Ja		
IKT - Kommunikasjon og overvåking - Pasientsignalanlegg - (Numerisk)	1		
IKT - Kommunikasjon og overvåking - Pasientsignalanlegg - (Flervalg)	Alle funksjoner		
IKT - Lyd og bilde - Høytalende samtaleanlegg mellom rom - (Ja/Nei)	Nei		
IKT - Lyd og bilde - Høytalende samtaleanlegg mellom rom - (Tekst)			
IKT - Lyd og bilde - Teleslynge/hjelp for hørselshemmede - (Ja/Nei)	Nei		
IKT - Lyd og bilde - Teleslynge/hjelp for hørselshemmede - (Tekst)			
Automasjon og sikkerhet - Automasjon - Deteksjon, spesifiser - (Ja/Nei)	Nei		
Automasjon og sikkerhet - Automasjon - Deteksjon, spesifiser - (Tekst)			
Vann og sanitær - Vannforsyning utover sanitær - Tilkobling rensset vann - (Ja/Nei)	Nei		
Vann og sanitær - Vannforsyning utover sanitær - Tilkobling rensset vann - (Flervalg)			
Vann og sanitær - Avløp - Avløp i gulv - (Ja/Nei)	Nei		
Vann og sanitær - Avløp - Avløp i gulv - (Flervalg)			
Vann og sanitær - Sanitær - Håndvask - (Ja/Nei)	Ja		
Vann og sanitær - Sanitær - Håndvask - (Flervalg)	Armatyr med lang hendel		
Vann og sanitær - Sanitær - Øyedusj - (Ja/Nei)	Nei		
Vann og sanitær - Sanitær - Øyedusj - (Tekst)			
Vann og sanitær - Sanitær - Nøddusj - (Ja/Nei)	Nei		
Vann og sanitær - Sanitær - Nøddusj - (Tekst)			
Varme, ventilasjon og inneklimate - Varme, kjøling, luftfuktighet - Spesiell romtemperatur - (Ja/Nei)	Nei		
Varme, ventilasjon og inneklimate - Varme, kjøling, luftfuktighet - Spesiell romtemperatur - Min	0		
Varme, ventilasjon og inneklimate - Varme, kjøling, luftfuktighet - Spesiell romtemperatur - Maks	0		
Varme, ventilasjon og inneklimate - Varme, kjøling, luftfuktighet - Spesiell romtemperatur - (Tekst)			
Varme, ventilasjon og inneklimate - Varme, kjøling, luftfuktighet - Luftfuktighet - (Ja/Nei)	Nei		
Varme, ventilasjon og inneklimate - Varme, kjøling, luftfuktighet - Luftfuktighet - RH (%)	0		
Varme, ventilasjon og inneklimate - Varme, kjøling, luftfuktighet - Luftfuktighet - Svingning	0		
Varme, ventilasjon og inneklimate - Varme, kjøling, luftfuktighet - Luftfuktighet - (Tekst)			
Varme, ventilasjon og inneklimate - Ventilasjon - Gj.snitt ant pers i rommet over 2 timer	2		
Varme, ventilasjon og inneklimate - Ventilasjon - Spesielle krav til trykk - (Ja/Nei)	Nei		
Varme, ventilasjon og inneklimate - Ventilasjon - Spesielle krav til trykk - (Flervalg)			
Gasser - Inn til rommet - Medisinsk luft, 400 kPa - (Numerisk)	1		
Gasser - Inn til rommet - Medisinsk luft, 400 kPa - (Tekst)			
Gasser - Inn til rommet - Instrumentluft, 800 kPa - (Numerisk)	0		
Gasser - Inn til rommet - Instrumentluft, 800 kPa - (Tekst)			
Gasser - Inn til rommet - Teknisk trykkluft - (Numerisk)	0		
Gasser - Inn til rommet - Teknisk trykkluft - (Tekst)			
Gasser - Inn til rommet - Oksygen - (Numerisk)	1		
Gasser - Inn til rommet - Oksygen - (Tekst)			
Gasser - Inn til rommet - Lystgass - (Numerisk)	0		
Gasser - Inn til rommet - Lystgass - (Tekst)			
Gasser - Inn til rommet - CO2 - (Numerisk)	0		
Gasser - Inn til rommet - CO2 - (Tekst)			
Gasser - Inn til rommet - Argon - (Numerisk)	0		
Gasser - Inn til rommet - Argon - (Tekst)			
Gasser - Inn til rommet - Nitrogen - (Numerisk)	0		
Gasser - Inn til rommet - Nitrogen - (Tekst)			
Gasser - Inn til rommet - Flytende nitrogen - (Numerisk)	0		
Gasser - Inn til rommet - Flytende nitrogen - (Tekst)			
Gasser - Inn til rommet - Propan - (Numerisk)	0		
Gasser - Inn til rommet - Propan - (Tekst)			
Gasser - Inn til rommet - Hydrogen - (Numerisk)	0		
Gasser - Inn til rommet - Hydrogen - (Tekst)			
Gasser - Inn til rommet - Andre gasser - (Numerisk)	0		
Gasser - Inn til rommet - Andre gasser - (Tekst)			
Gasser - Ut fra rommet - Gassutløp fra sug - (Numerisk)	0		
Gasser - Ut fra rommet - Gassutløp fra sug - (Tekst)			
HMS - Avfall - Spesialbehandling av avfall - (Ja/Nei)	Nei		
HMS - Avfall - Spesialbehandling av avfall - (Tekst)			
HMS - Rengjøring - Spesielle rengjøringsmidler - (Ja/Nei)	Nei		
HMS - Rengjøring - Spesielle rengjøringsmidler - (Tekst)			
HMS - Rengjøring - Spesielle rengjøringsmetoder - (Ja/Nei)	Nei		
HMS - Rengjøring - Spesielle rengjøringsmetoder - (Tekst)			

RFP felt	Verdi	Forslag til justering OUS	Beslutning PO
	05.03.222	Tilbake til oversikten	
Romfnr	05.03.222		
Romnavn	Opphold		
Rombetegnelse	lek		
Prosjekt/Geografisk romnr	N1.D/N1.1		
Programmert areal	40		
RFP status	Fra SRMAL.108.04		
Beskrivelse - Beskrivelse av aktiviteter og funksjoner	Pasientopphold før, under og etter undersøkelse. Barn og ungdom i følge med foreldre. Tilrettelegges for lek og underholdning. Plass for rullestoler og barnevogner.	Et pedagogisk bemannet lekerom for barnepasienter og pårørende barn og foreldre. Skal være tilrettelagt for frilek og pedagogisk aktivitet. Skal være inneliggende barns favorittsted på sykehuset. Pedagogisk arbeid og aktivisere barn på ulike alderstrinn. Barna må ha plass til aktiviteter ved bord, lek i dukkekrok, madrass for fysisk aktivitet for de minste, maleaktivitet/vask og areal til å utfolde seg fysisk. Vurdere ekstra varme i gulvet?	
Beskrivelse - Personbelastning (underlag for møblering og areal) - Personer, normalt	0	8	
Beskrivelse - Personbelastning (underlag for møblering og areal) - Brukstid, normalt - (Flervalg)	7		
Beskrivelse - Personbelastning (underlag for møblering og areal) - Brukstid, normalt - til	19		
Beskrivelse - Personbelastning (underlag for møblering og areal) - Brukstid, normalt - d/u	5	7	
Beskrivelse - Personbelastning (underlag for møblering og areal) - Personer, maksimalt - Antall personer	10		
Beskrivelse - Personbelastning (underlag for møblering og areal) - Varig arbeidsplass - (Ja/Nei)	Nei	ja	
Beskrivelse - Personbelastning (underlag for møblering og areal) - Varig arbeidsplass - (Tekst)			
Beskrivelse - Nærhet/sambruk - Nærhet/avstand til andre funksjoner			
Utforming/bygg - Vegger - Gjennomstikk/luke til andre rom - (Ja/Nei)	Nei		
Utforming/bygg - Vegger - Gjennomstikk/luke til andre rom - (Tekst)			
Utforming/bygg - Vegger - Skjerming mot innsyn - (Ja/Nei)	Nei		
Utforming/bygg - Vegger - Skjerming mot innsyn - (Tekst)			
Utforming/bygg - Generelt for rommet - Spesielle lydkrav, spesifiser			
Utforming/bygg - Generelt for rommet - Glassfelt i vegg til andre rom - (Ja/Nei)	Nei		
Utforming/bygg - Generelt for rommet - Glassfelt i vegg til andre rom - (Tekst)			
Vinduer og Dører - Dører - Spesielle krav til døråpning - (Ja/Nei)	Nei	ja	
Vinduer og Dører - Dører - Spesielle krav til døråpning - (Flervalg)		pasientseng	
Vinduer og Dører - Dører - Glass i dør - (Ja/Nei)	Nei		
Vinduer og Dører - Dører - Glass i dør - (Tekst)			
Vinduer og Dører - Dører - Automatisk døråpner - (Ja/Nei)	Nei		
Vinduer og Dører - Dører - Automatisk døråpner - (Tekst)			
Vinduer og Dører - Vinduer - Dagslys - (Ja/Nei)	Nei	ja	
Vinduer og Dører - Vinduer - Dagslys - (Flervalg)			
Vinduer og Dører - Vinduer - Ikke vindu - (Ja/Nei)	Nei		
Vinduer og Dører - Vinduer - Ikke vindu - (Tekst)			
Vinduer og Dører - Vinduer - Blending - (Ja/Nei)	Nei	ja	
Vinduer og Dører - Vinduer - Blending - (Flervalg)			
Elkraft - Belysning - Spesielle krav - (Ja/Nei)	Nei	ja	
Elkraft - Belysning - Spesielle krav - (Tekst)		dimbart	
IKT - Kommunikasjon og overvåking - Pasientsignalanlegg - (Ja/Nei)	Nei	ja	
IKT - Kommunikasjon og overvåking - Pasientsignalanlegg - (Numerisk)	0		
IKT - Kommunikasjon og overvåking - Pasientsignalanlegg - (Flervalg)			
IKT - Lyd og bilde - Høytalende samtaleanlegg mellom rom - (Ja/Nei)	Nei		
IKT - Lyd og bilde - Høytalende samtaleanlegg mellom rom - (Tekst)			
IKT - Lyd og bilde - Teleslynge/hjelp for hørselshemmede - (Ja/Nei)	Nei		
IKT - Lyd og bilde - Teleslynge/hjelp for hørselshemmede - (Tekst)			
Automasjon og sikkerhet - Automasjon - Deteksjon, spesifiser - (Ja/Nei)	Nei		
Automasjon og sikkerhet - Automasjon - Deteksjon, spesifiser - (Tekst)			
Vann og sanitær - Vannforsyning utover sanitær - Tilkobling rensset vann - (Ja/Nei)	Nei		
Vann og sanitær - Vannforsyning utover sanitær - Tilkobling rensset vann - (Flervalg)			
Vann og sanitær - Avløp - Avløp i gulv - (Ja/Nei)	Nei		
Vann og sanitær - Avløp - Avløp i gulv - (Flervalg)			
Vann og sanitær - Sanitær - Håndvask - (Ja/Nei)	Nei	ja	
Vann og sanitær - Sanitær - Håndvask - (Flervalg)			
Vann og sanitær - Sanitær - Øyedusj - (Ja/Nei)	Nei		
Vann og sanitær - Sanitær - Øyedusj - (Tekst)			
Vann og sanitær - Sanitær - Nøddusj - (Ja/Nei)	Nei		
Vann og sanitær - Sanitær - Nøddusj - (Tekst)			
Varme, ventilasjon og inneklima - Varme, kjøling, luftfuktighet - Spesiell romtemperatur - (Ja/Nei)	Nei	ja	
Varme, ventilasjon og inneklima - Varme, kjøling, luftfuktighet - Spesiell romtemperatur - Min	0		
Varme, ventilasjon og inneklima - Varme, kjøling, luftfuktighet - Spesiell romtemperatur - Maks	0		
Varme, ventilasjon og inneklima - Varme, kjøling, luftfuktighet - Spesiell romtemperatur - (Tekst)		varme i gulvet? Barn leker på gulvet	
Varme, ventilasjon og inneklima - Varme, kjøling, luftfuktighet - Luftfuktighet - (Ja/Nei)	Nei		
Varme, ventilasjon og inneklima - Varme, kjøling, luftfuktighet - Luftfuktighet - RH (%)	0		
Varme, ventilasjon og inneklima - Varme, kjøling, luftfuktighet - Luftfuktighet - Svingning	0		
Varme, ventilasjon og inneklima - Varme, kjøling, luftfuktighet - Luftfuktighet - (Tekst)			
Varme, ventilasjon og inneklima - Ventilasjon - Gj.snitt ant pers i rommet over 2 timer	6		
Varme, ventilasjon og inneklima - Ventilasjon - Spesielle krav til trykk - (Ja/Nei)	Nei		
Varme, ventilasjon og inneklima - Ventilasjon - Spesielle krav til trykk - (Flervalg)			
Gasser - Inn til rommet - Medisinsk luft, 400 kPa - (Numerisk)	0		
Gasser - Inn til rommet - Medisinsk luft, 400 kPa - (Tekst)			
Gasser - Inn til rommet - Instrumentluft, 800 kPa - (Numerisk)	0		
Gasser - Inn til rommet - Instrumentluft, 800 kPa - (Tekst)			
Gasser - Inn til rommet - Teknisk trykkluft - (Numerisk)	0		
Gasser - Inn til rommet - Teknisk trykkluft - (Tekst)			
Gasser - Inn til rommet - Oksygen - (Numerisk)	0		
Gasser - Inn til rommet - Oksygen - (Tekst)			
Gasser - Inn til rommet - Lystgass - (Numerisk)	0		
Gasser - Inn til rommet - Lystgass - (Tekst)			
Gasser - Inn til rommet - CO2 - (Numerisk)	0		
Gasser - Inn til rommet - CO2 - (Tekst)			
Gasser - Inn til rommet - Argon - (Numerisk)	0		
Gasser - Inn til rommet - Argon - (Tekst)			
Gasser - Inn til rommet - Nitrogen - (Numerisk)	0		
Gasser - Inn til rommet - Nitrogen - (Tekst)			
Gasser - Inn til rommet - Flytende nitrogen - (Numerisk)	0		
Gasser - Inn til rommet - Flytende nitrogen - (Tekst)			
Gasser - Inn til rommet - Propan - (Numerisk)	0		
Gasser - Inn til rommet - Propan - (Tekst)			
Gasser - Inn til rommet - Hydrogen - (Numerisk)	0		
Gasser - Inn til rommet - Hydrogen - (Tekst)			
Gasser - Inn til rommet - Andre gasser - (Numerisk)	0		
Gasser - Inn til rommet - Andre gasser - (Tekst)			
Gasser - Ut fra rommet - Gassutløp fra sug - (Numerisk)	0		
Gasser - Ut fra rommet - Gassutløp fra sug - (Tekst)			
HMS - Avfall - Spesialbehandling av avfall - (Ja/Nei)	Nei		
HMS - Avfall - Spesialbehandling av avfall - (Tekst)			
HMS - Rengjøring - Spesielle rengjøringsmidler - (Ja/Nei)	Nei		
HMS - Rengjøring - Spesielle rengjøringsmidler - (Tekst)			
HMS - Rengjøring - Spesielle rengjøringsmetoder - (Ja/Nei)	Nei		
HMS - Rengjøring - Spesielle rengjøringsmetoder - (Tekst)			

RFP felt	Verdi	Forslag til justering OUS	Beslutning PO
	05.03.225	Tilbake til oversikten	
Romfnr	05.03.225		
Romnavn	Opphold		
Rombetegnelse	lek		
Prosjektort/Geografisk romnr	N1.D/N2.E		
Programmert areal	20		
RFP status	Fra SRMAL.108.04		
Beskrivelse - Beskrivelse av aktiviteter og funksjoner	Pasientopphold før, under og etter undersøkelse. Barn og ungdom i følge med foreldre. Tilrettelegges for lek og underholdning. Plass for rullestoler og barnevogner.		
Beskrivelse - Personbelastning (underlag for møblering og areal) - Personer, normalt	0	8	
Beskrivelse - Personbelastning (underlag for møblering og areal) - Bruktid, normalt - (Flervalg)	7		
Beskrivelse - Personbelastning (underlag for møblering og areal) - Bruktid, normalt - til	19		
Beskrivelse - Personbelastning (underlag for møblering og areal) - Bruktid, normalt - d/u	5	7	
Beskrivelse - Personbelastning (underlag for møblering og areal) - Personer, maksimalt - Antall personer	10		
Beskrivelse - Personbelastning (underlag for møblering og areal) - Varig arbeidsplass - (Ja/Nei)	Nei	ja	
Beskrivelse - Personbelastning (underlag for møblering og areal) - Varig arbeidsplass - (Tekst)			
Beskrivelse - Nærhet/sambruk - Nærhet/avstand til andre funksjoner			
Utforming/bygg - Vegger - Gjennomstikk/luke til andre rom - (Ja/Nei)	Nei		
Utforming/bygg - Vegger - Gjennomstikk/luke til andre rom - (Tekst)			
Utforming/bygg - Vegger - Skjerming mot innsyn - (Ja/Nei)	Nei		
Utforming/bygg - Vegger - Skjerming mot innsyn - (Tekst)			
Utforming/bygg - Generelt for rommet - Spesielle lydkrav, spesifiser			
Utforming/bygg - Generelt for rommet - Glassfelt i vegg til andre rom - (Ja/Nei)	Nei		
Utforming/bygg - Generelt for rommet - Glassfelt i vegg til andre rom - (Tekst)			
Vinduer og Dører - Dører - Spesielle krav til døråpning - (Ja/Nei)	Nei	ja	
Vinduer og Dører - Dører - Spesielle krav til døråpning - (Flervalg)		pasientseng	
Vinduer og Dører - Dører - Glass i dør - (Ja/Nei)	Nei		
Vinduer og Dører - Dører - Glass i dør - (Tekst)			
Vinduer og Dører - Dører - Automatisk døråpner - (Ja/Nei)	Nei		
Vinduer og Dører - Dører - Automatisk døråpner - (Tekst)			
Vinduer og Dører - Vinduer - Dagslys - (Ja/Nei)	Nei	ja	
Vinduer og Dører - Vinduer - Dagslys - (Flervalg)			
Vinduer og Dører - Vinduer - Ikke vindu - (Ja/Nei)	Nei		
Vinduer og Dører - Vinduer - Ikke vindu - (Tekst)			
Vinduer og Dører - Vinduer - Blending - (Ja/Nei)	Nei	ja	
Vinduer og Dører - Vinduer - Blending - (Flervalg)			
Elkraft - Belysning - Spesielle krav - (Ja/Nei)	Nei	ja	
Elkraft - Belysning - Spesielle krav - (Tekst)		dimbart, soner	
IKT - Kommunikasjon og overvåking - Pasientsignalanlegg - (Ja/Nei)	Nei	ja	
IKT - Kommunikasjon og overvåking - Pasientsignalanlegg - (Numerisk)	0		
IKT - Kommunikasjon og overvåking - Pasientsignalanlegg - (Flervalg)			
IKT - Lyd og bilde - Høytalende samtaleanlegg mellom rom - (Ja/Nei)	Nei		
IKT - Lyd og bilde - Høytalende samtaleanlegg mellom rom - (Tekst)			
IKT - Lyd og bilde - Teleslynge/hjelp for hørselshemmede - (Ja/Nei)	Nei		
IKT - Lyd og bilde - Teleslynge/hjelp for hørselshemmede - (Tekst)			
Automasjon og sikkerhet - Automasjon - Deteksjon, spesifiser - (Ja/Nei)	Nei		
Automasjon og sikkerhet - Automasjon - Deteksjon, spesifiser - (Tekst)			
Vann og sanitær - Vannforsyning utover sanitær - Tilkobling rensset vann - (Ja/Nei)	Nei		
Vann og sanitær - Vannforsyning utover sanitær - Tilkobling rensset vann - (Flervalg)			
Vann og sanitær - Avløp - Avløp i gulv - (Ja/Nei)	Nei		
Vann og sanitær - Avløp - Avløp i gulv - (Flervalg)			
Vann og sanitær - Sanitær - Håndvask - (Ja/Nei)	Nei	ja	
Vann og sanitær - Sanitær - Håndvask - (Flervalg)			
Vann og sanitær - Sanitær - Øyedusj - (Ja/Nei)	Nei		
Vann og sanitær - Sanitær - Øyedusj - (Tekst)			
Vann og sanitær - Sanitær - Nøddusj - (Ja/Nei)	Nei		
Vann og sanitær - Sanitær - Nøddusj - (Tekst)			
Varme, ventilasjon og inneklima - Varme, kjøling, luftfuktighet - Spesiell romtemperatur - (Ja/Nei)	Nei	ja	
Varme, ventilasjon og inneklima - Varme, kjøling, luftfuktighet - Spesiell romtemperatur - Min	0		
Varme, ventilasjon og inneklima - Varme, kjøling, luftfuktighet - Spesiell romtemperatur - Maks	0		
Varme, ventilasjon og inneklima - Varme, kjøling, luftfuktighet - Spesiell romtemperatur - (Tekst)		varme i gulvet?barn leker på gulvet	
Varme, ventilasjon og inneklima - Varme, kjøling, luftfuktighet - Luftfuktighet - (Ja/Nei)	Nei		
Varme, ventilasjon og inneklima - Varme, kjøling, luftfuktighet - Luftfuktighet - RH (%)	0		
Varme, ventilasjon og inneklima - Varme, kjøling, luftfuktighet - Luftfuktighet - Svingning	0		
Varme, ventilasjon og inneklima - Varme, kjøling, luftfuktighet - Luftfuktighet - (Tekst)			
Varme, ventilasjon og inneklima - Ventilasjon - Gj.snitt ant pers i rommet over 2 timer	6		
Varme, ventilasjon og inneklima - Ventilasjon - Spesielle krav til trykk - (Ja/Nei)	Nei		
Varme, ventilasjon og inneklima - Ventilasjon - Spesielle krav til trykk - (Flervalg)			
Gasser - Inn til rommet - Medisinsk luft, 400 kPa - (Numerisk)	0		
Gasser - Inn til rommet - Medisinsk luft, 400 kPa - (Tekst)			
Gasser - Inn til rommet - Instrumentluft, 800 kPa - (Numerisk)	0		
Gasser - Inn til rommet - Instrumentluft, 800 kPa - (Tekst)			
Gasser - Inn til rommet - Teknisk trykkluft - (Numerisk)	0		
Gasser - Inn til rommet - Teknisk trykkluft - (Tekst)			
Gasser - Inn til rommet - Oksygen - (Numerisk)	0		
Gasser - Inn til rommet - Oksygen - (Tekst)			
Gasser - Inn til rommet - Lystgass - (Numerisk)	0		
Gasser - Inn til rommet - Lystgass - (Tekst)			
Gasser - Inn til rommet - CO2 - (Numerisk)	0		
Gasser - Inn til rommet - CO2 - (Tekst)			
Gasser - Inn til rommet - Argon - (Numerisk)	0		
Gasser - Inn til rommet - Argon - (Tekst)			
Gasser - Inn til rommet - Nitrogen - (Numerisk)	0		
Gasser - Inn til rommet - Nitrogen - (Tekst)			
Gasser - Inn til rommet - Flytende nitrogen - (Numerisk)	0		
Gasser - Inn til rommet - Flytende nitrogen - (Tekst)			
Gasser - Inn til rommet - Propan - (Numerisk)	0		
Gasser - Inn til rommet - Propan - (Tekst)			
Gasser - Inn til rommet - Hydrogen - (Numerisk)	0		
Gasser - Inn til rommet - Hydrogen - (Tekst)			
Gasser - Inn til rommet - Andre gasser - (Numerisk)	0		
Gasser - Inn til rommet - Andre gasser - (Tekst)			
Gasser - Ut fra rommet - Gassutløp fra sug - (Numerisk)	0		
Gasser - Ut fra rommet - Gassutløp fra sug - (Tekst)			
HMS - Avfall - Spesialbehandling av avfall - (Ja/Nei)	Nei		
HMS - Avfall - Spesialbehandling av avfall - (Tekst)			
HMS - Rengjøring - Spesielle rengjøringsmidler - (Ja/Nei)	Nei		
HMS - Rengjøring - Spesielle rengjøringsmidler - (Tekst)			
HMS - Rengjøring - Spesielle rengjøringsmetoder - (Ja/Nei)	Nei		
HMS - Rengjøring - Spesielle rengjøringsmetoder - (Tekst)			

RFP felt	Verdi	Forslag til justering OUS	Beslutning PO
	05.03.227	Tilbake til oversikten	
Romfnr	05.03.227		
Romnavn	Opphold		
Rombetegnelse	ungdomsrom		
Prosjektert/Geografisk romnr	N1.E/N1.5		
Programmert areal	45		
RFP status	Unik		
Beskrivelse - Beskrivelse av aktiviteter og funksjoner		Et eget rom for ungdom hvor de kan koble av og få en pause fra sykehushverdagen, de kan dra hit alene, eller invitere med venner, søsken, pårørende. Treffe andre ungdommer som også er innlagt. Et sted å slappe av, se på TV, game, høre på musik, spille brettspill, gjøre aktiviteter (makrame, perle, male, tegne, strikke) rommet bør gi en følelse av normalitet og fellesskap, samtidig som det bør gi mulighet for privatliv og individuelle tilpasninger (fleksible løsninger) En kombinasjon av digital, sosial og kreative soner. Universell utforming	
Beskrivelse - Personbelastning (underlag for møblering og areal) - Personer, normalt	0		4
Beskrivelse - Personbelastning (underlag for møblering og areal) - Bruktid, normalt - (Flervalg)		15 timer/døgn	
Beskrivelse - Personbelastning (underlag for møblering og areal) - Bruktid, normalt - til		kl 22-23	
Beskrivelse - Personbelastning (underlag for møblering og areal) - Bruktid, normalt - d/u			7
Beskrivelse - Personbelastning (underlag for møblering og areal) - Personer, maksimalt - Antall personer	0		
Beskrivelse - Personbelastning (underlag for møblering og areal) - Varig arbeidsplass - (Ja/Nei)	Nei		
Beskrivelse - Personbelastning (underlag for møblering og areal) - Varig arbeidsplass - (Tekst)			
Beskrivelse - Nærhet/sambruk - Nærhet/avstand til andre funksjoner			
Utforming/bygg - Vegger - Gjennomstikk/luke til andre rom - (Ja/Nei)	Nei		
Utforming/bygg - Vegger - Gjennomstikk/luke til andre rom - (Tekst)			
Utforming/bygg - Vegger - Skjerming mot innsyn - (Ja/Nei)	Nei	Ja	
Utforming/bygg - Vegger - Skjerming mot innsyn - (Tekst)		Ungdommen ønsker fleksibilitet, at det er mulig å skjermes for innsyn der det er glass slik at man kan få det helt mørkt på rommet ved film/kino, eller bare behov for å "lukke alt ute" Gjerne gardiner (nøytrale)	
Utforming/bygg - Generelt for rommet - Spesielle lydkrav, spesifiser			
Utforming/bygg - Generelt for rommet - Glassfelt i vegg til andre rom - (Ja/Nei)	Nei	ja	
Utforming/bygg - Generelt for rommet - Glassfelt i vegg til andre rom - (Tekst)		Det er glassfelt ut mot korridor. Det ønsker de, men det må kunne skjermes for innsyn og lys ved behov	
Vinduer og Dører - Dører - Spesielle krav til døråpning - (Ja/Nei)	Nei	Ja	
Vinduer og Dører - Dører - Spesielle krav til døråpning - (Flervalg)		sengetransport, noen av ungdommene er sengeliggende	
Vinduer og Dører - Dører - Glass i dør - (Ja/Nei)	Nei		
Vinduer og Dører - Dører - Glass i dør - (Tekst)			
Vinduer og Dører - Dører - Automatisk døråpner - (Ja/Nei)	Nei		
Vinduer og Dører - Dører - Automatisk døråpner - (Tekst)			
Vinduer og Dører - Vinduer - Dagslys - (Ja/Nei)	Nei		
Vinduer og Dører - Vinduer - Dagslys - (Flervalg)			
Vinduer og Dører - Vinduer - Ikke vindu - (Ja/Nei)	Nei		
Vinduer og Dører - Vinduer - Ikke vindu - (Tekst)			
Vinduer og Dører - Vinduer - Blending - (Ja/Nei)	Nei	ja	
Vinduer og Dører - Vinduer - Blending - (Flervalg)		hvis glassveggene regnes som vinduer så må de kunne blendes. se over	
Elkraft - Belysning - Spesielle krav - (Ja/Nei)	Nei	Ja	
Elkraft - Belysning - Spesielle krav - (Tekst)		Dimbart, ulike soner, tilpasset flere aktiviteter fra hvor man trenger god belysning, til roligere aktiviteter hvor man vil ha det dempet. Ikke hvitt sykehuslys, men varmt. Led med mulighet for å endre farger? smart lysstyring	
IKT - Kommunikasjon og overvåking - Pasientsignalanlegg - (Ja/Nei)	Nei	ja	
IKT - Kommunikasjon og overvåking - Pasientsignalanlegg - (Numerisk)	0	?	
IKT - Kommunikasjon og overvåking - Pasientsignalanlegg - (Flervalg)		Det bør være mulig å tilkalle hjelp fra rommet	
IKT - Lyd og bilde - Høytalende samtaleanlegg mellom rom - (Ja/Nei)	Nei		
IKT - Lyd og bilde - Høytalende samtaleanlegg mellom rom - (Tekst)			
IKT - Lyd og bilde - Teleslynge/hjelp for hørselshemmede - (Ja/Nei)	Nei	ja	
IKT - Lyd og bilde - Teleslynge/hjelp for hørselshemmede - (Tekst)		Ved film eller andre fellesaktiviteter på dette rommet kan det være behov for å tilpasse til hørselshemmede	
Automasjon og sikkerhet - Automasjon - Deteksjon, spesifiser - (Ja/Nei)	Nei	?	
Automasjon og sikkerhet - Automasjon - Deteksjon, spesifiser - (Tekst)			
Vann og sanitær - Vannforsyning utover sanitær - Tilkobling rensset vann - (Ja/Nei)	Nei		
Vann og sanitær - Vannforsyning utover sanitær - Tilkobling rensset vann - (Flervalg)			
Vann og sanitær - Avløp - Avløp i gulv - (Ja/Nei)	Nei		
Vann og sanitær - Avløp - Avløp i gulv - (Flervalg)			
Vann og sanitær - Sanitær - Håndvask - (Ja/Nei)	Nei	ja	
Vann og sanitær - Sanitær - Håndvask - (Flervalg)		drikkevann, håndhygiene	
Vann og sanitær - Sanitær - Øyedusj - (Ja/Nei)	Nei		
Vann og sanitær - Sanitær - Øyedusj - (Tekst)			
Vann og sanitær - Sanitær - Nøddusj - (Ja/Nei)	Nei		
Vann og sanitær - Sanitær - Nøddusj - (Tekst)			
Varme, ventilasjon og inneklima - Varme, kjøling, luftfuktighet - Spesiell romtemperatur - (Ja/Nei)	Nei		
Varme, ventilasjon og inneklima - Varme, kjøling, luftfuktighet - Spesiell romtemperatur - Min	0		
Varme, ventilasjon og inneklima - Varme, kjøling, luftfuktighet - Spesiell romtemperatur - Maks	0		
Varme, ventilasjon og inneklima - Varme, kjøling, luftfuktighet - Spesiell romtemperatur - (Tekst)			
Varme, ventilasjon og inneklima - Varme, kjøling, luftfuktighet - Luftfuktighet - (Ja/Nei)	Nei		
Varme, ventilasjon og inneklima - Varme, kjøling, luftfuktighet - Luftfuktighet - RH (%)	0		
Varme, ventilasjon og inneklima - Varme, kjøling, luftfuktighet - Luftfuktighet - Svingning	0		
Varme, ventilasjon og inneklima - Varme, kjøling, luftfuktighet - Luftfuktighet - (Tekst)			
Varme, ventilasjon og inneklima - Ventilasjon - Gj.snitt ant pers i rommet over 2 timer	0		
Varme, ventilasjon og inneklima - Ventilasjon - Spesielle krav til trykk - (Ja/Nei)	Nei		
Varme, ventilasjon og inneklima - Ventilasjon - Spesielle krav til trykk - (Flervalg)			
Gasser - Inn til rommet - Medisinsk luft, 400 kPa - (Numerisk)	0		
Gasser - Inn til rommet - Medisinsk luft, 400 kPa - (Tekst)			
Gasser - Inn til rommet - Instrumentluft, 800 kPa - (Numerisk)	0		
Gasser - Inn til rommet - Instrumentluft, 800 kPa - (Tekst)			
Gasser - Inn til rommet - Teknisk trykkluft - (Numerisk)	0		
Gasser - Inn til rommet - Teknisk trykkluft - (Tekst)			
Gasser - Inn til rommet - Oksygen - (Numerisk)	0		
Gasser - Inn til rommet - Oksygen - (Tekst)			
Gasser - Inn til rommet - Lystgass - (Numerisk)	0		
Gasser - Inn til rommet - Lystgass - (Tekst)			
Gasser - Inn til rommet - CO2 - (Numerisk)	0		
Gasser - Inn til rommet - CO2 - (Tekst)			
Gasser - Inn til rommet - Argon - (Numerisk)	0		
Gasser - Inn til rommet - Argon - (Tekst)			
Gasser - Inn til rommet - Nitrogen - (Numerisk)	0		
Gasser - Inn til rommet - Nitrogen - (Tekst)			
Gasser - Inn til rommet - Flytende nitrogen - (Numerisk)	0		
Gasser - Inn til rommet - Flytende nitrogen - (Tekst)			
Gasser - Inn til rommet - Propan - (Numerisk)	0		
Gasser - Inn til rommet - Propan - (Tekst)			
Gasser - Inn til rommet - Hydrogen - (Numerisk)	0		
Gasser - Inn til rommet - Hydrogen - (Tekst)			
Gasser - Inn til rommet - Andre gasser - (Numerisk)	0		
Gasser - Inn til rommet - Andre gasser - (Tekst)			
Gasser - Ut fra rommet - Gassutløp fra sug - (Numerisk)	0		
Gasser - Ut fra rommet - Gassutløp fra sug - (Tekst)			
HMS - Avfall - Spesialbehandling av avfall - (Ja/Nei)	Nei		
HMS - Avfall - Spesialbehandling av avfall - (Tekst)			
HMS - Rengjøring - Spesielle rengjøringsmidler - (Ja/Nei)	Nei		
HMS - Rengjøring - Spesielle rengjøringsmidler - (Tekst)			
HMS - Rengjøring - Spesielle rengjøringsmetoder - (Ja/Nei)	Nei		
HMS - Rengjøring - Spesielle rengjøringsmetoder - (Tekst)			

RFP felt	Verdi	Forslag til justering OUS	Beslutning PO
	05.03.228	Tilbake til oversikten	
Romfnr	05.03.228		
Romnavn	Opphold		
Rombetegnelse	pårørende		
Prosjektert/Geografisk romnr	N2.11/N2.F		
Programmert areal	40		
RFP status	Fra SRF.108.03		
Beskrivelse - Beskrivelse av aktiviteter og funksjoner	Måltider og opphold for pasienter og pårørende. Oppholdssone: Spisebord og spisestoler. Sittesone Med tekjøkken Mat/serveringssone (enkeltforpakninger) Håndvask for pasienter og besøkende	Legge til: Lagring og tilbredning av medbrakt	
Beskrivelse - Personbelastning (underlag for møblering og areal) - Personer, normalt	6		
Beskrivelse - Personbelastning (underlag for møblering og areal) - Brukstid, normalt - (Flervalg)	0		
Beskrivelse - Personbelastning (underlag for møblering og areal) - Brukstid, normalt - til	24		
Beskrivelse - Personbelastning (underlag for møblering og areal) - Brukstid, normalt - d/u	7		
Beskrivelse - Personbelastning (underlag for møblering og areal) - Personer, maksimalt - Antall personer	10		
Beskrivelse - Personbelastning (underlag for møblering og areal) - Varig arbeidsplass - (Ja/Nei)	Nei		
Beskrivelse - Personbelastning (underlag for møblering og areal) - Varig arbeidsplass - (Tekst)			
Beskrivelse - Nærhet/sambruk - Nærhet/avstand til andre funksjoner			
Utforming/bygg - Vegger - Gjennomstikk/luke til andre rom - (Ja/Nei)	Nei		
Utforming/bygg - Vegger - Gjennomstikk/luke til andre rom - (Tekst)			
Utforming/bygg - Vegger - Skjerming mot innsyn - (Ja/Nei)	Nei	ja	
Utforming/bygg - Vegger - Skjerming mot innsyn - (Tekst)		ikke alltid, men ved behov	
Utforming/bygg - Generelt for rommet - Spesielle lydkrav, spesifiser			
Utforming/bygg - Generelt for rommet - Glassfelt i vegg til andre rom - (Ja/Nei)	Nei	ja	
Utforming/bygg - Generelt for rommet - Glassfelt i vegg til andre rom - (Tekst)		det kan godt være glassvegger ut mot korridor, men man må kunne skjerme ved behov	
Vinduer og Dører - Dører - Spesielle krav til døråpning - (Ja/Nei)	Nei		
Vinduer og Dører - Dører - Spesielle krav til døråpning - (Flervalg)			
Vinduer og Dører - Dører - Glass i dør - (Ja/Nei)	Nei	ja	
Vinduer og Dører - Dører - Glass i dør - (Tekst)		må være mulig å skjerme	
Vinduer og Dører - Dører - Automatisk døråpner - (Ja/Nei)	Nei		
Vinduer og Dører - Dører - Automatisk døråpner - (Tekst)			
Vinduer og Dører - Vinduer - Dagslys - (Ja/Nei)	Ja		
Vinduer og Dører - Vinduer - Dagslys - (Flervalg)			
Vinduer og Dører - Vinduer - Ikke vindu - (Ja/Nei)	Nei		
Vinduer og Dører - Vinduer - Ikke vindu - (Tekst)			
Vinduer og Dører - Vinduer - Blending - (Ja/Nei)	Nei		
Vinduer og Dører - Vinduer - Blending - (Flervalg)			
Elkraft - Belysning - Spesielle krav - (Ja/Nei)	Nei	ja	
Elkraft - Belysning - Spesielle krav - (Tekst)		varmt lys, dimbart	
IKT - Kommunikasjon og overvåking - Pasientsignalanlegg - (Ja/Nei)	Ja		
IKT - Kommunikasjon og overvåking - Pasientsignalanlegg - (Numerisk)	1		
IKT - Kommunikasjon og overvåking - Pasientsignalanlegg - (Flervalg)	Alle funksjoner		
IKT - Lyd og bilde - Høytalende samtaleanlegg mellom rom - (Ja/Nei)	Nei		
IKT - Lyd og bilde - Høytalende samtaleanlegg mellom rom - (Tekst)			
IKT - Lyd og bilde - Teleslynge/hjelp for hørselshemmede - (Ja/Nei)	Nei		
IKT - Lyd og bilde - Teleslynge/hjelp for hørselshemmede - (Tekst)			
Automasjon og sikkerhet - Automasjon - Deteksjon, spesifiser - (Ja/Nei)	Nei		
Automasjon og sikkerhet - Automasjon - Deteksjon, spesifiser - (Tekst)			
Vann og sanitær - Vannforsyning utover sanitær - Tilkobling rensset vann - (Ja/Nei)	Nei		
Vann og sanitær - Vannforsyning utover sanitær - Tilkobling rensset vann - (Flervalg)			
Vann og sanitær - Avløp - Avløp i gulv - (Ja/Nei)	Nei		
Vann og sanitær - Avløp - Avløp i gulv - (Flervalg)			
Vann og sanitær - Sanitær - Håndvask - (Ja/Nei)	Ja		
Vann og sanitær - Sanitær - Håndvask - (Flervalg)	Armaturne med lang hendel	kum og servant i tekjøkken holder	
Vann og sanitær - Sanitær - Øyedusj - (Ja/Nei)	Nei		
Vann og sanitær - Sanitær - Øyedusj - (Tekst)			
Vann og sanitær - Sanitær - Nøddusj - (Ja/Nei)	Nei		
Vann og sanitær - Sanitær - Nøddusj - (Tekst)			
Varme, ventilasjon og inneklime - Varme, kjøling, luftfuktighet - Spesiell romtemperatur - (Ja/Nei)	Nei		
Varme, ventilasjon og inneklime - Varme, kjøling, luftfuktighet - Spesiell romtemperatur - Min	0		
Varme, ventilasjon og inneklime - Varme, kjøling, luftfuktighet - Spesiell romtemperatur - Maks	0		
Varme, ventilasjon og inneklime - Varme, kjøling, luftfuktighet - Spesiell romtemperatur - (Tekst)			
Varme, ventilasjon og inneklime - Varme, kjøling, luftfuktighet - Luftfuktighet - (Ja/Nei)	Nei		
Varme, ventilasjon og inneklime - Varme, kjøling, luftfuktighet - Luftfuktighet - RH (%)	0		
Varme, ventilasjon og inneklime - Varme, kjøling, luftfuktighet - Luftfuktighet - Svingning	0		
Varme, ventilasjon og inneklime - Varme, kjøling, luftfuktighet - Luftfuktighet - (Tekst)			
Varme, ventilasjon og inneklime - Ventilasjon - Gj.snitt ant pers i rommet over 2 timer	4		
Varme, ventilasjon og inneklime - Ventilasjon - Spesielle krav til trykk - (Ja/Nei)	Nei		
Varme, ventilasjon og inneklime - Ventilasjon - Spesielle krav til trykk - (Flervalg)			
Gasser - Inn til rommet - Medisinsk luft, 400 kPa - (Numerisk)	0		
Gasser - Inn til rommet - Medisinsk luft, 400 kPa - (Tekst)			
Gasser - Inn til rommet - Instrumentluft, 800 kPa - (Numerisk)	0		
Gasser - Inn til rommet - Instrumentluft, 800 kPa - (Tekst)			
Gasser - Inn til rommet - Teknisk trykkluft - (Numerisk)	0		
Gasser - Inn til rommet - Teknisk trykkluft - (Tekst)			
Gasser - Inn til rommet - Oksygen - (Numerisk)	0		
Gasser - Inn til rommet - Oksygen - (Tekst)			
Gasser - Inn til rommet - Lystgass - (Numerisk)	0		
Gasser - Inn til rommet - Lystgass - (Tekst)			
Gasser - Inn til rommet - CO2 - (Numerisk)	0		
Gasser - Inn til rommet - CO2 - (Tekst)			
Gasser - Inn til rommet - Argon - (Numerisk)	0		
Gasser - Inn til rommet - Argon - (Tekst)			
Gasser - Inn til rommet - Nitrogen - (Numerisk)	0		
Gasser - Inn til rommet - Nitrogen - (Tekst)			
Gasser - Inn til rommet - Flytende nitrogen - (Numerisk)	0		
Gasser - Inn til rommet - Flytende nitrogen - (Tekst)			
Gasser - Inn til rommet - Propan - (Numerisk)	0		
Gasser - Inn til rommet - Propan - (Tekst)			
Gasser - Inn til rommet - Hydrogen - (Numerisk)	0		
Gasser - Inn til rommet - Hydrogen - (Tekst)			
Gasser - Inn til rommet - Andre gasser - (Numerisk)	0		
Gasser - Inn til rommet - Andre gasser - (Tekst)			
Gasser - Ut fra rommet - Gassutløp fra sug - (Numerisk)	0		
Gasser - Ut fra rommet - Gassutløp fra sug - (Tekst)			
HMS - Avfall - Spesialbehandling av avfall - (Ja/Nei)	Nei		
HMS - Avfall - Spesialbehandling av avfall - (Tekst)			
HMS - Rengjøring - Spesielle rengjøringsmidler - (Ja/Nei)	Nei		
HMS - Rengjøring - Spesielle rengjøringsmidler - (Tekst)			
HMS - Rengjøring - Spesielle rengjøringsmetoder - (Ja/Nei)	Nei		
HMS - Rengjøring - Spesielle rengjøringsmetoder - (Tekst)			

RFP felt	Verdi	Forslag til justering OUS	Beslutning PO
	05.03.229	Tilbake til oversikten	
Romfnr	05.03.229		
Romnavn	Opphold		
Rombetegning	pårørende		
Prosjektert/Geografisk romnr	N1.E/N1.5		
Programmert areal	10		
RFP status	Fra SRF.108.03		
Beskrivelse - Beskrivelse av aktiviteter og funksjoner	Måltider og opphold for pasienter og pårørende. Oppholdssone: Spisebord og spisestoler. Sittesone Med tekjøkken Mat/serveringssone (enkeltforpakninger) Håndvask for pasienter og besøgende	ikke plass til sittesone utover spisebord og spisestoler? Ikke serveringssone, men pårørende skal kunne lagre og lage seg medbrakt.	
Beskrivelse - Personbelastning (underlag for møblering og areal) - Personer, normalt	6		
Beskrivelse - Personbelastning (underlag for møblering og areal) - Brukstil, normalt - (Flervalg)	0		
Beskrivelse - Personbelastning (underlag for møblering og areal) - Brukstil, normalt - til	24		
Beskrivelse - Personbelastning (underlag for møblering og areal) - Brukstil, normalt - d/u	7		
Beskrivelse - Personbelastning (underlag for møblering og areal) - Personer, maksimalt - Antall personer	10		
Beskrivelse - Personbelastning (underlag for møblering og areal) - Varig arbeidsplass - (Ja/Nei)	Nei		
Beskrivelse - Personbelastning (underlag for møblering og areal) - Varig arbeidsplass - (Tekst)			
Beskrivelse - Nærhet/samband - Nærhet/avstand til andre funksjoner			
Utforming/bygg - Vegger - Gjennomstikk/luke til andre rom - (Ja/Nei)	Nei		
Utforming/bygg - Vegger - Gjennomstikk/luke til andre rom - (Tekst)			
Utforming/bygg - Vegger - Skjerming mot innsyn - (Ja/Nei)	Nei		
Utforming/bygg - Vegger - Skjerming mot innsyn - (Tekst)			
Utforming/bygg - Generelt for rommet - Spesielle lydkrav, spesifiser			
Utforming/bygg - Generelt for rommet - Glassfelt i vegg til andre rom - (Ja/Nei)	Nei	ja	
Utforming/bygg - Generelt for rommet - Glassfelt i vegg til andre rom - (Tekst)		kan være glassfelt ut mot korridor, men må være mulig å skjerme av ved behov.	
Vinduer og Dører - Dører - Spesielle krav til døråpning - (Ja/Nei)	Nei		
Vinduer og Dører - Dører - Spesielle krav til døråpning - (Flervalg)			
Vinduer og Dører - Dører - Glass i dør - (Ja/Nei)	Nei	ja	
Vinduer og Dører - Dører - Glass i dør - (Tekst)		kan være glass i dør for å få større romfølelse, men må være mulig å skjerme.	
Vinduer og Dører - Dører - Automatisk døråpner - (Ja/Nei)	Nei		
Vinduer og Dører - Dører - Automatisk døråpner - (Tekst)			
Vinduer og Dører - Vinduer - Dagslys - (Ja/Nei)	Ja		
Vinduer og Dører - Vinduer - Dagslys - (Flervalg)		er en fordel	
Vinduer og Dører - Vinduer - Ikke vindu - (Ja/Nei)	Nei		
Vinduer og Dører - Vinduer - Ikke vindu - (Tekst)			
Vinduer og Dører - Vinduer - Blending - (Ja/Nei)	Nei		
Vinduer og Dører - Vinduer - Blending - (Flervalg)			
Elkraft - Belysning - Spesielle krav - (Ja/Nei)	Nei	ja	
Elkraft - Belysning - Spesielle krav - (Tekst)		dimbart, varmt lys	
IKT - Kommunikasjon og overvåking - Pasientsignalanlegg - (Ja/Nei)	Ja		
IKT - Kommunikasjon og overvåking - Pasientsignalanlegg - (Numerisk)	1		
IKT - Kommunikasjon og overvåking - Pasientsignalanlegg - (Flervalg)	Alle funksjoner		
IKT - Lyd og bilde - Høytalende samtaleanlegg mellom rom - (Ja/Nei)	Nei		
IKT - Lyd og bilde - Høytalende samtaleanlegg mellom rom - (Tekst)			
IKT - Lyd og bilde - Teleslynge/hjelp for hørselshemmede - (Ja/Nei)	Nei		
IKT - Lyd og bilde - Teleslynge/hjelp for hørselshemmede - (Tekst)			
Automasjon og sikkerhet - Automasjon - Deteksjon, spesifiser - (Ja/Nei)	Nei		
Automasjon og sikkerhet - Automasjon - Deteksjon, spesifiser - (Tekst)			
Vann og sanitær - Vannforsyning utover sanitær - Tilkobling renset vann - (Ja/Nei)	Nei		
Vann og sanitær - Vannforsyning utover sanitær - Tilkobling renset vann - (Flervalg)			
Vann og sanitær - Avløp - Avløp i gulv - (Ja/Nei)	Nei		
Vann og sanitær - Avløp - Avløp i gulv - (Flervalg)			
Vann og sanitær - Sanitær - Håndvask - (Ja/Nei)	Ja		
Vann og sanitær - Sanitær - Håndvask - (Flervalg)	Armatyr med lang hendel	det som ligger til te- kjøkken konseptet"	
Vann og sanitær - Sanitær - Øyedusj - (Ja/Nei)	Nei		
Vann og sanitær - Sanitær - Øyedusj - (Tekst)			
Vann og sanitær - Sanitær - Nøddusj - (Ja/Nei)	Nei		
Vann og sanitær - Sanitær - Nøddusj - (Tekst)			
Varme, ventilasjon og innelima - Varme, kjøling, luftfuktighet - Spesiell romtemperatur - (Ja/Nei)	Nei		
Varme, ventilasjon og innelima - Varme, kjøling, luftfuktighet - Spesiell romtemperatur - Min	0		
Varme, ventilasjon og innelima - Varme, kjøling, luftfuktighet - Spesiell romtemperatur - Maks	0		
Varme, ventilasjon og innelima - Varme, kjøling, luftfuktighet - Spesiell romtemperatur - (Tekst)			
Varme, ventilasjon og innelima - Varme, kjøling, luftfuktighet - Luftfuktighet - (Ja/Nei)	Nei		
Varme, ventilasjon og innelima - Varme, kjøling, luftfuktighet - Luftfuktighet - RH (%)	0		
Varme, ventilasjon og innelima - Varme, kjøling, luftfuktighet - Luftfuktighet - Svingning	0		
Varme, ventilasjon og innelima - Varme, kjøling, luftfuktighet - Luftfuktighet - (Tekst)			
Varme, ventilasjon og innelima - Ventilasjon - Gj.snitt ant pers i rommet over 2 timer	4		
Varme, ventilasjon og innelima - Ventilasjon - Spesielle krav til trykk - (Ja/Nei)	Nei		
Varme, ventilasjon og innelima - Ventilasjon - Spesielle krav til trykk - (Flervalg)			
Gasser - Inn til rommet - Medisinsk luft, 400 kPa - (Numerisk)	0		
Gasser - Inn til rommet - Medisinsk luft, 400 kPa - (Tekst)			
Gasser - Inn til rommet - Instrumentluft, 800 kPa - (Numerisk)	0		
Gasser - Inn til rommet - Instrumentluft, 800 kPa - (Tekst)			
Gasser - Inn til rommet - Teknisk trykkluft - (Numerisk)	0		
Gasser - Inn til rommet - Teknisk trykkluft - (Tekst)			
Gasser - Inn til rommet - Oksygen - (Numerisk)	0		
Gasser - Inn til rommet - Oksygen - (Tekst)			
Gasser - Inn til rommet - Lystgass - (Numerisk)	0		
Gasser - Inn til rommet - Lystgass - (Tekst)			
Gasser - Inn til rommet - CO2 - (Numerisk)	0		
Gasser - Inn til rommet - CO2 - (Tekst)			
Gasser - Inn til rommet - Argon - (Numerisk)	0		
Gasser - Inn til rommet - Argon - (Tekst)			
Gasser - Inn til rommet - Nitrogen - (Numerisk)	0		
Gasser - Inn til rommet - Nitrogen - (Tekst)			
Gasser - Inn til rommet - Flytende nitrogen - (Numerisk)	0		
Gasser - Inn til rommet - Flytende nitrogen - (Tekst)			
Gasser - Inn til rommet - Propan - (Numerisk)	0		
Gasser - Inn til rommet - Propan - (Tekst)			
Gasser - Inn til rommet - Hydrogen - (Numerisk)	0		
Gasser - Inn til rommet - Hydrogen - (Tekst)			
Gasser - Inn til rommet - Andre gasser - (Numerisk)	0		
Gasser - Inn til rommet - Andre gasser - (Tekst)			
Gasser - Ut fra rommet - Gassutløp fra sug - (Numerisk)	0		
Gasser - Ut fra rommet - Gassutløp fra sug - (Tekst)			
HMS - Avfall - Spesialbehandling av avfall - (Ja/Nei)	Nei		
HMS - Avfall - Spesialbehandling av avfall - (Tekst)			
HMS - Rengjøring - Spesielle rengjøringsmidler - (Ja/Nei)	Nei		
HMS - Rengjøring - Spesielle rengjøringsmidler - (Tekst)			
HMS - Rengjøring - Spesielle rengjøringsmetoder - (Ja/Nei)	Nei		
HMS - Rengjøring - Spesielle rengjøringsmetoder - (Tekst)			

RFP felt	Verdi	Forslag til justering OUS	Beslutning PO
	05.03.231	Tilbake til oversikten	
Romfnr	05.03.231		
Romnavn	Opphold		
Rombetegnelse	pårørende		
Prosjektert/Geografisk romnr	N1.B/N2.E		
Programmert areal	20		
RFP status	Fra SRF.108.03		
Beskrivelse - Beskrivelse av aktiviteter og funksjoner	Måltider og opphold for pasienter og pårørende. Oppholdssone: Spisebord og spisestoler. Sittesone Med tekjøkken Mat/serveringssone (enkeltforpakninger) Håndvask for pasienter og besøkende	fjerne mat/serveringssone enkeltforpakninger. Legge til: Lagring og tilbredning av medbrakt mat	
Beskrivelse - Personbelastning (underlag for møblering og areal) - Personer, normalt	6		
Beskrivelse - Personbelastning (underlag for møblering og areal) - Brukstid, normalt - (Flervalg)	0		
Beskrivelse - Personbelastning (underlag for møblering og areal) - Brukstid, normalt - til	24		
Beskrivelse - Personbelastning (underlag for møblering og areal) - Brukstid, normalt - d/u	7		
Beskrivelse - Personbelastning (underlag for møblering og areal) - Personer, maksimalt - Antall personer	10		
Beskrivelse - Personbelastning (underlag for møblering og areal) - Varig arbeidsplass - (Ja/Nei)	Nei		
Beskrivelse - Personbelastning (underlag for møblering og areal) - Varig arbeidsplass - (Tekst)			
Beskrivelse - Nærhet/sambruk - Nærhet/avstand til andre funksjoner			
Utforming/bygg - Vegger - Gjennomstikk/luke til andre rom - (Ja/Nei)	Nei		
Utforming/bygg - Vegger - Gjennomstikk/luke til andre rom - (Tekst)			
Utforming/bygg - Vegger - Skjerming mot innsyn - (Ja/Nei)	Nei		
Utforming/bygg - Vegger - Skjerming mot innsyn - (Tekst)			
Utforming/bygg - Generelt for rommet - Spesielle lydkrav, spesifiser			
Utforming/bygg - Generelt for rommet - Glassfelt i vegg til andre rom - (Ja/Nei)	Nei		
Utforming/bygg - Generelt for rommet - Glassfelt i vegg til andre rom - (Tekst)			
Vinduer og Dører - Dører - Spesielle krav til døråpning - (Ja/Nei)	Nei		
Vinduer og Dører - Dører - Spesielle krav til døråpning - (Flervalg)			
Vinduer og Dører - Dører - Glass i dør - (Ja/Nei)	Nei		
Vinduer og Dører - Dører - Glass i dør - (Tekst)			
Vinduer og Dører - Dører - Automatisk døråpner - (Ja/Nei)	Nei		
Vinduer og Dører - Dører - Automatisk døråpner - (Tekst)			
Vinduer og Dører - Vinduer - Dagslys - (Ja/Nei)	Ja		
Vinduer og Dører - Vinduer - Dagslys - (Flervalg)			
Vinduer og Dører - Vinduer - Ikke vindu - (Ja/Nei)	Nei		
Vinduer og Dører - Vinduer - Ikke vindu - (Tekst)			
Vinduer og Dører - Vinduer - Blending - (Ja/Nei)	Nei		
Vinduer og Dører - Vinduer - Blending - (Flervalg)			
Elkraft - Belysning - Spesielle krav - (Ja/Nei)	Nei		
Elkraft - Belysning - Spesielle krav - (Tekst)			
IKT - Kommunikasjon og overvåking - Pasientsignalanlegg - (Ja/Nei)	Ja		
IKT - Kommunikasjon og overvåking - Pasientsignalanlegg - (Numerisk)	1		
IKT - Kommunikasjon og overvåking - Pasientsignalanlegg - (Flervalg)	Alle funksjoner		
IKT - Lyd og bilde - Høytalende samtaleanlegg mellom rom - (Ja/Nei)	Nei		
IKT - Lyd og bilde - Høytalende samtaleanlegg mellom rom - (Tekst)			
IKT - Lyd og bilde - Teleslynge/hjelp for hørselshemmede - (Ja/Nei)	Nei		
IKT - Lyd og bilde - Teleslynge/hjelp for hørselshemmede - (Tekst)			
Automasjon og sikkerhet - Automasjon - Deteksjon, spesifiser - (Ja/Nei)	Nei		
Automasjon og sikkerhet - Automasjon - Deteksjon, spesifiser - (Tekst)			
Vann og sanitær - Vannforsyning utover sanitær - Tilkobling rensset vann - (Ja/Nei)	Nei		
Vann og sanitær - Vannforsyning utover sanitær - Tilkobling rensset vann - (Flervalg)			
Vann og sanitær - Avløp - Avløp i gulv - (Ja/Nei)	Nei		
Vann og sanitær - Avløp - Avløp i gulv - (Flervalg)			
Vann og sanitær - Sanitær - Håndvask - (Ja/Nei)	Ja		
Vann og sanitær - Sanitær - Håndvask - (Flervalg)	Armaturløs med lang hendel		
Vann og sanitær - Sanitær - Øyedusj - (Ja/Nei)	Nei		
Vann og sanitær - Sanitær - Øyedusj - (Tekst)			
Vann og sanitær - Sanitær - Nøddusj - (Ja/Nei)	Nei		
Vann og sanitær - Sanitær - Nøddusj - (Tekst)			
Varme, ventilasjon og inneklima - Varme, kjøling, luftfuktighet - Spesiell romtemperatur - (Ja/Nei)	Nei		
Varme, ventilasjon og inneklima - Varme, kjøling, luftfuktighet - Spesiell romtemperatur - Min	0		
Varme, ventilasjon og inneklima - Varme, kjøling, luftfuktighet - Spesiell romtemperatur - Maks	0		
Varme, ventilasjon og inneklima - Varme, kjøling, luftfuktighet - Spesiell romtemperatur - (Tekst)			
Varme, ventilasjon og inneklima - Varme, kjøling, luftfuktighet - Luftfuktighet - (Ja/Nei)	Nei		
Varme, ventilasjon og inneklima - Varme, kjøling, luftfuktighet - Luftfuktighet - RH (%)	0		
Varme, ventilasjon og inneklima - Varme, kjøling, luftfuktighet - Luftfuktighet - Svingning	0		
Varme, ventilasjon og inneklima - Varme, kjøling, luftfuktighet - Luftfuktighet - (Tekst)			
Varme, ventilasjon og inneklima - Ventilasjon - Gj.snitt ant pers i rommet over 2 timer	4		
Varme, ventilasjon og inneklima - Ventilasjon - Spesielle krav til trykk - (Ja/Nei)	Nei		
Varme, ventilasjon og inneklima - Ventilasjon - Spesielle krav til trykk - (Flervalg)			
Gasser - Inn til rommet - Medisinsk luft, 400 kPa - (Numerisk)	0		
Gasser - Inn til rommet - Medisinsk luft, 400 kPa - (Tekst)			
Gasser - Inn til rommet - Instrumentluft, 800 kPa - (Numerisk)	0		
Gasser - Inn til rommet - Instrumentluft, 800 kPa - (Tekst)			
Gasser - Inn til rommet - Teknisk trykkluft - (Numerisk)	0		
Gasser - Inn til rommet - Teknisk trykkluft - (Tekst)			
Gasser - Inn til rommet - Oksygen - (Numerisk)	0		
Gasser - Inn til rommet - Oksygen - (Tekst)			
Gasser - Inn til rommet - Lystgass - (Numerisk)	0		
Gasser - Inn til rommet - Lystgass - (Tekst)			
Gasser - Inn til rommet - CO2 - (Numerisk)	0		
Gasser - Inn til rommet - CO2 - (Tekst)			
Gasser - Inn til rommet - Argon - (Numerisk)	0		
Gasser - Inn til rommet - Argon - (Tekst)			
Gasser - Inn til rommet - Nitrogen - (Numerisk)	0		
Gasser - Inn til rommet - Nitrogen - (Tekst)			
Gasser - Inn til rommet - Flytende nitrogen - (Numerisk)	0		
Gasser - Inn til rommet - Flytende nitrogen - (Tekst)			
Gasser - Inn til rommet - Propan - (Numerisk)	0		
Gasser - Inn til rommet - Propan - (Tekst)			
Gasser - Inn til rommet - Hydrogen - (Numerisk)	0		
Gasser - Inn til rommet - Hydrogen - (Tekst)			
Gasser - Inn til rommet - Andre gasser - (Numerisk)	0		
Gasser - Inn til rommet - Andre gasser - (Tekst)			
Gasser - Ut fra rommet - Gassutløp fra sug - (Numerisk)	0		
Gasser - Ut fra rommet - Gassutløp fra sug - (Tekst)			
HMS - Avfall - Spesialbehandling av avfall - (Ja/Nei)	Nei		
HMS - Avfall - Spesialbehandling av avfall - (Tekst)			
HMS - Rengjøring - Spesielle rengjøringsmidler - (Ja/Nei)	Nei		
HMS - Rengjøring - Spesielle rengjøringsmidler - (Tekst)			
HMS - Rengjøring - Spesielle rengjøringsmetoder - (Ja/Nei)	Nei		
HMS - Rengjøring - Spesielle rengjøringsmetoder - (Tekst)			

RFP felt	Verdi	Forslag til justering OUS	Beslutning PO
	05.03.234	Tilbake til oversikten	
Romfnr	05.03.234		
Romnavn	Opphold		
Rombetegnelse	spis		
Prosjektert/Geografisk romnr	N1.A/M1.4		
Programmert areal	25		
RFP status	Fra SRF.108.00		
Beskrivelse - Beskrivelse av aktiviteter og funksjoner	Måltider og opphold for pasienter og pårørende. Oppholdssone: Spisebord og spisestoler. Mat/serveringssone: Håndvask for pasienter og besøkende Buffetservering mat og drikker Døgntilgang av kald (dispensere) og varm drikke, enklere mat i kjøleskap. Oppstilling urent gods i egen vogn.	legge til: Babyer, barn og ungdom. Barnevogner, barnestoler, babystoler. Håndtering og oppbevaring av morsmelk, morsmelkserstatning, barnegrøt.	
Beskrivelse - Personbelastning (underlag for møblering og areal) - Personer, normalt	6	?	
Beskrivelse - Personbelastning (underlag for møblering og areal) - Bruktid, normalt - (Flervalg)	0		
Beskrivelse - Personbelastning (underlag for møblering og areal) - Bruktid, normalt - til	24		
Beskrivelse - Personbelastning (underlag for møblering og areal) - Bruktid, normalt - d/u	7		
Beskrivelse - Personbelastning (underlag for møblering og areal) - Personer, maksimalt - Antall personer	10	?	
Beskrivelse - Personbelastning (underlag for møblering og areal) - Varig arbeidsplass - (Ja/Nei)	Nei		
Beskrivelse - Personbelastning (underlag for møblering og areal) - Varig arbeidsplass - (Tekst)			
Beskrivelse - Nærhet/sambruk - Nærhet/avstand til andre funksjoner	Vegg-i-vegg med kjøkken		
Utforming/bygg - Vegger - Gjennomstikk/luke til andre rom - (Ja/Nei)	Nei		
Utforming/bygg - Vegger - Gjennomstikk/luke til andre rom - (Tekst)			
Utforming/bygg - Vegger - Skjerming mot innsyn - (Ja/Nei)	Nei		
Utforming/bygg - Vegger - Skjerming mot innsyn - (Tekst)			
Utforming/bygg - Generelt for rommet - Spesielle lydkrav, spesifiser			
Utforming/bygg - Generelt for rommet - Glassfelt i vegg til andre rom - (Ja/Nei)	Nei		
Utforming/bygg - Generelt for rommet - Glassfelt i vegg til andre rom - (Tekst)			
Vinduer og Dører - Dører - Spesielle krav til døråpning - (Ja/Nei)	Nei		
Vinduer og Dører - Dører - Spesielle krav til døråpning - (Flervalg)			
Vinduer og Dører - Dører - Glass i dør - (Ja/Nei)	Nei		
Vinduer og Dører - Dører - Glass i dør - (Tekst)			
Vinduer og Dører - Dører - Automatisk døråpner - (Ja/Nei)	Nei		
Vinduer og Dører - Dører - Automatisk døråpner - (Tekst)			
Vinduer og Dører - Vinduer - Dagslys - (Ja/Nei)	Ja		
Vinduer og Dører - Vinduer - Dagslys - (Flervalg)			
Vinduer og Dører - Vinduer - Ikke vindu - (Ja/Nei)	Nei		
Vinduer og Dører - Vinduer - Ikke vindu - (Tekst)			
Vinduer og Dører - Vinduer - Blending - (Ja/Nei)	Nei		
Vinduer og Dører - Vinduer - Blending - (Flervalg)			
Elkraft - Belysning - Spesielle krav - (Ja/Nei)	Nei		
Elkraft - Belysning - Spesielle krav - (Tekst)			
IKT - Kommunikasjon og overvåking - Pasientsignalanlegg - (Ja/Nei)	Ja		
IKT - Kommunikasjon og overvåking - Pasientsignalanlegg - (Numerisk)	1		
IKT - Kommunikasjon og overvåking - Pasientsignalanlegg - (Flervalg)	Alle funksjoner		
IKT - Lyd og bilde - Høytalende samtaleanlegg mellom rom - (Ja/Nei)	Nei		
IKT - Lyd og bilde - Høytalende samtaleanlegg mellom rom - (Tekst)			
IKT - Lyd og bilde - Teleslynge/hjelp for hørselshemmede - (Ja/Nei)	Nei		
IKT - Lyd og bilde - Teleslynge/hjelp for hørselshemmede - (Tekst)			
Automasjon og sikkerhet - Automasjon - Deteksjon, spesifiser - (Ja/Nei)	Nei		
Automasjon og sikkerhet - Automasjon - Deteksjon, spesifiser - (Tekst)			
Vann og sanitær - Vannforsyning utover sanitær - Tilkobling rensset vann - (Ja/Nei)	Nei		
Vann og sanitær - Vannforsyning utover sanitær - Tilkobling rensset vann - (Flervalg)			
Vann og sanitær - Avløp - Avløp i gulv - (Ja/Nei)	Nei		
Vann og sanitær - Avløp - Avløp i gulv - (Flervalg)			
Vann og sanitær - Sanitær - Håndvask - (Ja/Nei)	Ja		
Vann og sanitær - Sanitær - Håndvask - (Flervalg)	Berøringsfritt armatur		
Vann og sanitær - Sanitær - Øyedusj - (Ja/Nei)	Nei		
Vann og sanitær - Sanitær - Øyedusj - (Tekst)			
Vann og sanitær - Sanitær - Nøddusj - (Ja/Nei)	Nei		
Vann og sanitær - Sanitær - Nøddusj - (Tekst)			
Varme, ventilasjon og inneklime - Varme, kjøling, luftfuktighet - Spesiell romtemperatur - (Ja/Nei)	Nei		
Varme, ventilasjon og inneklime - Varme, kjøling, luftfuktighet - Spesiell romtemperatur - Min	0		
Varme, ventilasjon og inneklime - Varme, kjøling, luftfuktighet - Spesiell romtemperatur - Maks	0		
Varme, ventilasjon og inneklime - Varme, kjøling, luftfuktighet - Spesiell romtemperatur - (Tekst)			
Varme, ventilasjon og inneklime - Varme, kjøling, luftfuktighet - Luftfuktighet - (Ja/Nei)	Nei		
Varme, ventilasjon og inneklime - Varme, kjøling, luftfuktighet - Luftfuktighet - RH (%)	0		
Varme, ventilasjon og inneklime - Varme, kjøling, luftfuktighet - Luftfuktighet - Svingning	0		
Varme, ventilasjon og inneklime - Varme, kjøling, luftfuktighet - Luftfuktighet - (Tekst)			
Varme, ventilasjon og inneklime - Ventilasjon - Gj.snitt ant pers i rommet over 2 timer	4		
Varme, ventilasjon og inneklime - Ventilasjon - Spesielle krav til trykk - (Ja/Nei)	Nei		
Varme, ventilasjon og inneklime - Ventilasjon - Spesielle krav til trykk - (Flervalg)			
Gasser - Inn til rommet - Medisinsk luft, 400 kPa - (Numerisk)	0		
Gasser - Inn til rommet - Medisinsk luft, 400 kPa - (Tekst)			
Gasser - Inn til rommet - Instrumentluft, 800 kPa - (Numerisk)	0		
Gasser - Inn til rommet - Instrumentluft, 800 kPa - (Tekst)			
Gasser - Inn til rommet - Teknisk trykkluft - (Numerisk)	0		
Gasser - Inn til rommet - Teknisk trykkluft - (Tekst)			
Gasser - Inn til rommet - Oksygen - (Numerisk)	0		
Gasser - Inn til rommet - Oksygen - (Tekst)			
Gasser - Inn til rommet - Lystgass - (Numerisk)	0		
Gasser - Inn til rommet - Lystgass - (Tekst)			
Gasser - Inn til rommet - CO2 - (Numerisk)	0		
Gasser - Inn til rommet - CO2 - (Tekst)			
Gasser - Inn til rommet - Argon - (Numerisk)	0		
Gasser - Inn til rommet - Argon - (Tekst)			
Gasser - Inn til rommet - Nitrogen - (Numerisk)	0		
Gasser - Inn til rommet - Nitrogen - (Tekst)			
Gasser - Inn til rommet - Flytende nitrogen - (Numerisk)	0		
Gasser - Inn til rommet - Flytende nitrogen - (Tekst)			
Gasser - Inn til rommet - Propan - (Numerisk)	0		
Gasser - Inn til rommet - Propan - (Tekst)			
Gasser - Inn til rommet - Hydrogen - (Numerisk)	0		
Gasser - Inn til rommet - Hydrogen - (Tekst)			
Gasser - Inn til rommet - Andre gasser - (Numerisk)	0		
Gasser - Inn til rommet - Andre gasser - (Tekst)			
Gasser - Ut fra rommet - Gassutløp fra sug - (Numerisk)	0		
Gasser - Ut fra rommet - Gassutløp fra sug - (Tekst)			
HMS - Avfall - Spesialbehandling av avfall - (Ja/Nei)	Nei		
HMS - Avfall - Spesialbehandling av avfall - (Tekst)			
HMS - Rengjøring - Spesielle rengjøringsmidler - (Ja/Nei)	Nei		
HMS - Rengjøring - Spesielle rengjøringsmidler - (Tekst)			
HMS - Rengjøring - Spesielle rengjøringsmetoder - (Ja/Nei)	Nei		
HMS - Rengjøring - Spesielle rengjøringsmetoder - (Tekst)			

RFP felt	Verdi	Forslag til justering OUS	Beslutning PO
	05.03.264	Tilbake til oversikten	
Romfnr	05.03.264		
Romnavn	Sengerom		
Rombetegnelse	barn		
Prosjektert/Geografisk romnr	N2.21/N2.B		
Programmert areal	17		
RFP status	Avledet fra SRR.134.15		
Beskrivelse - Beskrivelse av aktiviteter og funksjoner	<p>Pasient skal alene eller sammen med andre her kunne delta i undersøkelser, behandlinger og stell/egenomsorg (sårbehandling, legemiddelhåndtering, måltider, fysioterapi).</p> <p>Det skal være overnattingsplass for pårørende i rommet og sengene må kunne stå inntil hverandre.</p> <p>Pasienten skal både kunne være i sengen men også sitte ved bord ved ulike aktiviteter. Rommet tilpasses rollestolbruk og andre hjelpemidler og medisinsk teknisk utstyrsbruk.</p> <p>Konfidensiell samtale med pasient/pårørende.</p> <p>Det skal legges til rette for å ta i mot besøk.</p> <p>Dokumentasjon og oppslag i elektronisk pasientjournal m m. må kunne skjje i rommet og pasienten skal ha mulighet til å involveres.</p> <p>Skjerm på vegg bør kunne brukes både til å vise dokumentasjon, til undervisning og til underholdning/aktiviteter for pasienten.</p> <p>Gode arbeidsforhold i rommet for opptil 1-2 personer.</p> <p>Sengen bør kunne plasseres både ut i rommet med hodegjerdet nærmest utstyrskanal, men også med langsiden</p>	<p>Rommet skal brukes til pasienter med behov for overvåking og skjerming. Og pasienter med kun behov for skjerming. Lys i rommet må kunne dimmes og være indirekte. Vinduer må kunne bliennes og/eller mørklegges både inne og utenfra. Pasienten skal ikke være alene. Det må være 1 skap til pasientens eiendeler (garderobeskap). Det er et særlig behov for å fjerne forstyrrende elementer fra synsfelt til pasient. Ingen jakker , bager eller annet skal stå løst i rom. Det trengs også et dobbelt høyskap til oppbevaring av ekstra dynner og puter, spesielputer for å leire i nøytral stilling. Det skal foregå tidlig rehabilitering med for eksempel ståstativ (2x1 meter). Det skal også foregå Polysomnografi i rommet (strøm + nettverkspunkt). Hjemmerespirator (2 stk) vil brukes her, i tillegg hostemaskin. Mye Med.teck utstyr vil kunne brukes her (noe har pasienten med hjemmefra noe har vi). Vegger og tak må være så "rene"/glatte som mulig (fri for knotter, apparater, lamper, skjermer etc.).</p>	
Beskrivelse - Personbelastning (underlag for møblering og areal) - Personer, normalt	3		
Beskrivelse - Personbelastning (underlag for møblering og areal) - Brukstud, normalt - (Flervalg)	0		
Beskrivelse - Personbelastning (underlag for møblering og areal) - Brukstud, normalt - til	24		
Beskrivelse - Personbelastning (underlag for møblering og areal) - Brukstud, normalt - d/u	7		
Beskrivelse - Personbelastning (underlag for møblering og areal) - Personer, maksimalt - Antall personer	6		
Beskrivelse - Personbelastning (underlag for møblering og areal) - Varig arbeidsplass - (Ja/Nei)	Nei	Bed behov for bedside overvåking er det behov for varig overvåking.	
Beskrivelse - Personbelastning (underlag for møblering og areal) - Varig arbeidsplass - (Tekst)			
Beskrivelse - Nærhet/sambruk - Nærhet/avstand til andre funksjoner			
Utforming/bygg - Vegger - Gjennomstikk/luke til andre rom - (Ja/Nei)	Nei		
Utforming/bygg - Vegger - Gjennomstikk/luke til andre rom - (Tekst)			
Utforming/bygg - Vegger - Skjerming mot innsyn - (Ja/Nei)	Ja		
Utforming/bygg - Vegger - Skjerming mot innsyn - (Tekst)	må kunne skjerme pasient både mot innsyn fra vindu og dørsone	Og arbeidssone vinduer	
Utforming/bygg - Generelt for rommet - Spesielle lydkrav, spesifiser	Konfidensielle samtaler	Økt krav til lydisolering. Vinduer, dører og vegger må være lydtett (behandlingsrom tett) Det er viktig at det er støy fra arbeidsstasjon og inn til rom som må elimineres.	
Utforming/bygg - Generelt for rommet - Glassfelt i vegg til andre rom - (Ja/Nei)	Nei	Ja	
Utforming/bygg - Generelt for rommet - Glassfelt i vegg til andre rom - (Tekst)		Skal være glassfelt fra arbeidstasjon til sengerom. Må være stort nok (er ikke det på tegning) til å overvåke pasient. Evt fjerne higrænstoel i vinduet?	
Vinduer og Dører - Dører - Spesielle krav til døråpning - (Ja/Nei)	Ja		
Vinduer og Dører - Dører - Spesielle krav til døråpning - (Flervalg)	Sengenesttransport	Intensivseng	
Vinduer og Dører - Dører - Glass i dør - (Ja/Nei)	Nei		
Vinduer og Dører - Dører - Glass i dør - (Tekst)			
Vinduer og Dører - Dører - Automatisk døråpner - (Ja/Nei)	Nei		
Vinduer og Dører - Dører - Automatisk døråpner - (Tekst)			
Vinduer og Dører - Vinduer - Dagslys - (Ja/Nei)	Ja		
Vinduer og Dører - Vinduer - Dagslys - (Flervalg)		Må ha solskjerming på utside og lystett blanding på innside.	
Vinduer og Dører - Vinduer - Ikke vindu - (Ja/Nei)	Nei		
Vinduer og Dører - Vinduer - Ikke vindu - (Tekst)			
Vinduer og Dører - Vinduer - Blanding - (Ja/Nei)	Nei	ja	
Vinduer og Dører - Vinduer - Blanding - (Flervalg)		Alle vinduer må ha lystett blanding også vindu til arbeidsstasjonen.	
Elkraft - Belysning - Spesielle krav - (Ja/Nei)	Nei	ja	
Elkraft - Belysning - Spesielle krav - (Tekst)		Indirekte lyskilde bak pasientens hode (mot tak) som er dimbart. Er det flere skinner eller lamper må de dimmes separat. Mulighet for flat integrert (så usynlig som mulig) taklampe ved eventuell akutsituasjon. I dagens skjermingsrom er det et problem at det blir for mørkt for sykepleier til å se noe når denne skal jobbe. Trenger en løsning for mindre lyskilde (type nattlys - bytte farge på dette lyset?) som er plassert nede mpt gulvlist???? Hjelp! Alternativer?	
IKT - Kommunikasjon og overvåking - Pasientsignalanlegg - (Ja/Nei)	Ja		
IKT - Kommunikasjon og overvåking - Pasientsignalanlegg - (Numerisk)	1		
IKT - Kommunikasjon og overvåking - Pasientsignalanlegg - (Flervalg)	Alle funksjoner	Må plasseres bak pasientens hode.	
IKT - Lyd og bilde - Høytalende samtaleanlegg mellom rom - (Ja/Nei)	Nei	ja	
IKT - Lyd og bilde - Høytalende samtaleanlegg mellom rom - (Tekst)		Mellom sengerom og arbeidsstasjon.	
IKT - Lyd og bilde - Teleslynge/hjelp for hørselshemmede - (Ja/Nei)	Nei		
IKT - Lyd og bilde - Teleslynge/hjelp for hørselshemmede - (Tekst)			
Automasjon og sikkerhet - Automasjon - Deteksjon, spesifiser - (Ja/Nei)	Nei		
Automasjon og sikkerhet - Automasjon - Deteksjon, spesifiser - (Tekst)			
Vann og sanitær - Vannforsyning utover sanitær - Tilkobling rensed vann - (Ja/Nei)	Nei		
Vann og sanitær - Vannforsyning utover sanitær - Tilkobling rensed vann - (Flervalg)			
Vann og sanitær - Avløp - Avløp i gulv - (Ja/Nei)	Nei		
Vann og sanitær - Avløp - Avløp i gulv - (Flervalg)			
Vann og sanitær - Sanitær - Håndvask - (Ja/Nei)	Nei		
Vann og sanitær - Sanitær - Håndvask - (Flervalg)			
Vann og sanitær - Sanitær - Øyedusj - (Ja/Nei)	Nei		
Vann og sanitær - Sanitær - Øyedusj - (Tekst)			
Vann og sanitær - Sanitær - Nøddusj - (Ja/Nei)	Nei		
Vann og sanitær - Sanitær - Nøddusj - (Tekst)			
Varme, ventilasjon og inneklime - Varme, kjøling, luftfuktighet - Spesiell romtemperatur - (Ja/Nei)	Nei		
Varme, ventilasjon og inneklime - Varme, kjøling, luftfuktighet - Spesiell romtemperatur - Min	0		
Varme, ventilasjon og inneklime - Varme, kjøling, luftfuktighet - Spesiell romtemperatur - Maks	0		
Varme, ventilasjon og inneklime - Varme, kjøling, luftfuktighet - Spesiell romtemperatur - (Tekst)			
Varme, ventilasjon og inneklime - Varme, kjøling, luftfuktighet - Luftfuktighet - (Ja/Nei)	Nei		
Varme, ventilasjon og inneklime - Varme, kjøling, luftfuktighet - Luftfuktighet - RH (%)	0		
Varme, ventilasjon og inneklime - Varme, kjøling, luftfuktighet - Luftfuktighet - Svingning	0		
Varme, ventilasjon og inneklime - Varme, kjøling, luftfuktighet - Luftfuktighet - (Tekst)			
Varme, ventilasjon og inneklime - Ventilasjon - Gj.snitt ant pers i rommet over 2 timer	3		
Varme, ventilasjon og inneklime - Ventilasjon - Spesielle krav til trykk - (Ja/Nei)	Nei		
Varme, ventilasjon og inneklime - Ventilasjon - Spesielle krav til trykk - (Flervalg)			
Gasser - Inn til rommet - Medisinsk luft, 400 kPa - (Numerisk)	2	3	
Gasser - Inn til rommet - Medisinsk luft, 400 kPa - (Tekst)			
Gasser - Inn til rommet - Instrumentluft, 800 kPa - (Numerisk)	0		
Gasser - Inn til rommet - Instrumentluft, 800 kPa - (Tekst)			
Gasser - Inn til rommet - Teknisk trykkluft - (Numerisk)	0		
Gasser - Inn til rommet - Teknisk trykkluft - (Tekst)			
Gasser - Inn til rommet - Oksygen - (Numerisk)	2	3	
Gasser - Inn til rommet - Oksygen - (Tekst)			
Gasser - Inn til rommet - Lystgass - (Numerisk)	0		
Gasser - Inn til rommet - Lystgass - (Tekst)			
Gasser - Inn til rommet - CO2 - (Numerisk)	0		
Gasser - Inn til rommet - CO2 - (Tekst)			
Gasser - Inn til rommet - Argon - (Numerisk)	0		
Gasser - Inn til rommet - Argon - (Tekst)			
Gasser - Inn til rommet - Nitrogen - (Numerisk)	0		
Gasser - Inn til rommet - Nitrogen - (Tekst)			
Gasser - Inn til rommet - Flytende nitrogen - (Numerisk)	0		
Gasser - Inn til rommet - Flytende nitrogen - (Tekst)			
Gasser - Inn til rommet - Propan - (Numerisk)	0		
Gasser - Inn til rommet - Propan - (Tekst)			
Gasser - Inn til rommet - Hydrogen - (Numerisk)	0		
Gasser - Inn til rommet - Hydrogen - (Tekst)			
Gasser - Inn til rommet - Andre gasser - (Numerisk)	0		
Gasser - Inn til rommet - Andre gasser - (Tekst)			
Gasser - Ut fra rommet - Gassutløp fra sug - (Numerisk)	0	1	
Gasser - Ut fra rommet - Gassutløp fra sug - (Tekst)	Legges inn 1 ved avledning av unike rom med behov	Til Livoppanbruk	
HMS - Avfall - Spesialbehandling av avfall - (Ja/Nei)	Nei		
HMS - Avfall - Spesialbehandling av avfall - (Tekst)			
HMS - Rengjøring - Spesielle rengjøringsmidler - (Ja/Nei)	Nei		
HMS - Rengjøring - Spesielle rengjøringsmidler - (Tekst)			
HMS - Rengjøring - Spesielle rengjøringsmetoder - (Ja/Nei)	Nei		
HMS - Rengjøring - Spesielle rengjøringsmetoder - (Tekst)			

RFP felt	Verdi	Forslag til justering OUS	Beslutning PO
	05.03.276	Tilbake til oversikten	
Romfnr	05.03.276		
Romnavn	Sengerom		
Rombetegnelsen	intermediær barn	Barneovervåkning	
Prosjektert/Geografisk romnr	N2.26/N2.H		
Programmert areal	19		
RFP status	Fra SRR.134.15		
Beskrivelse - Beskrivelse av aktiviteter og funksjoner	<p>Pasient skal alene eller sammen med andre her kunne delta i undersøkelser, behandlinger og stell/egenomsorg (sårbehandling, legemiddelhåndtering, måltider, fysioterapi).</p> <p>Det skal være overnattingsplass for pårørende i rommet og sengene må kunne stå inntil hverandre.</p> <p>Pasienten skal både kunne være i sengen men også sitte ved bord ved ulike aktiviteter. Rommet tilpasses rullestolbruk og andre hjelpemidler og medisinsk teknisk utstysbruk.</p> <p>Konfidensiell samtale med pasient/pårørende.</p> <p>Det skal legges til rette for å ta i mot besøk.</p> <p>Dokumentasjon og oppslag i elektronisk pasientjournal m m. må kunne skje i rommet og pasienten skal ha mulighet til å involveres.</p> <p>Skjerm på vegg bør kunne brukes både til å vise dokumentasjon, til undervisning og til underholdning/aktiviteter for pasienten.</p> <p>Gode arbeidsforhold i rommet for opptil 1-2 personer.</p> <p>Sengen bør kunne plasseres både ut i rommet med hodegjerdet nærmest utstyrskanal, men også med langsiden</p>	<p>Ønsker å endre beskrivelsen av dette rommet: Dette er et overvåkningsrom.</p> <p>Pasienter med behov for kontinuerlig overvåkning. Her vil det ligge mange forskjellige type pasienter med alt fra enkel overvåking til mer kompleks behandling. Noen pasienter kan være for dårlige til å flyttes på så det må være mulighet til å gjøre undersøkelser på rommet som UL, Rtg. Ecco.</p> <p>Mange av pasientene vil kreve mye utstyr. Det skal foregå både medisinsk og kirurgisk behandling. Det skal være mulighet for å ha oppvåkning av pasienter som kommer rett fra operasjon. Non-invasiv behandling som for eksempel respirasjonsstøtte og invasiv behandling som ICP, SEEG og arteriekran. Det vil være behov for å overvåke av mange forskjellige parametere.</p> <p>Må legges til rette for at det kan skje akutsituasjoner i dette rommet og at et stans team kan komme inn med 3-4 personer i tillegg til pasient, pårørende og 1-2 sykepleiere. Sengen må da kunne trekkes ut fra vegg slik at anestesi kan stå i pasientens hodeenden. Rommene må være i nærhet av en akutt tralle og det må være lett tilgjengelig akuttutstyr.</p> <p>Det er viktig at rommet utformes så fleksibelt som mulig. Pasientseng skal kunne stå inntil foreldresengen, men må også kunne flyttes på slikk at man kan ha utstyr og komme til på begge sider av pasientsengen når foreldres seng er utslått.</p> <p>Pasienten har rett på pårørende tilstede på rommet til enhver tid. Det vil jobbe 1-2 sykepleiere.</p>	
Beskrivelse - Personbelastning (underlag for møblering og areal) - Personer, normalt	3		4
Beskrivelse - Personbelastning (underlag for møblering og areal) - Brukstim, normalt - (Flervalg)	0	Hva innebærer dette?	
Beskrivelse - Personbelastning (underlag for møblering og areal) - Brukstim, normalt - til	24		
Beskrivelse - Personbelastning (underlag for møblering og areal) - Brukstim, normalt - d/u	7		
Beskrivelse - Personbelastning (underlag for møblering og areal) - Personer, maksimalt - Antall personer	6		10
Beskrivelse - Personbelastning (underlag for møblering og areal) - Varig arbeidsplass - (Ja/Nei)	Nei	Ja	
Beskrivelse - Personbelastning (underlag for møblering og areal) - Varig arbeidsplass - (Tekst)			
Beskrivelse - Nærhet/sambruk - Nærhet/avstand til andre funksjoner			
Utforming/bygg - Vegger - Gjennomstikk/luke til andre rom - (Ja/Nei)	Nei		
Utforming/bygg - Vegger - Gjennomstikk/luke til andre rom - (Tekst)			
Utforming/bygg - Vegger - Skjerming mot innsyn - (Ja/Nei)	Ja		
Utforming/bygg - Vegger - Skjerming mot innsyn - (Tekst)	må kunne skjerme pasient både mot innsyn fra vindu og dørsoner		
Utforming/bygg - Generelt for rommet - Spesielle lydkrav, spesifiser	Konfidensielle samtaler		
Utforming/bygg - Generelt for rommet - Glassfelt i vegg til andre rom - (Ja/Nei)	Nei		
Utforming/bygg - Generelt for rommet - Glassfelt i vegg til andre rom - (Tekst)			
Vinduer og Dører - Dører - Spesielle krav til døråpning - (Ja/Nei)	Ja		
Vinduer og Dører - Dører - Spesielle krav til døråpning - (Flervalg)	Sengetransport		
Vinduer og Dører - Dører - Glass i dør - (Ja/Nei)	Nei		
Vinduer og Dører - Dører - Glass i dør - (Tekst)			
Vinduer og Dører - Dører - Automatisk døråpner - (Ja/Nei)	Nei		
Vinduer og Dører - Dører - Automatisk døråpner - (Tekst)			
Vinduer og Dører - Vinduer - Dagslys - (Ja/Nei)	Ja		
Vinduer og Dører - Vinduer - Dagslys - (Flervalg)			
Vinduer og Dører - Vinduer - Ikke vindu - (Ja/Nei)	Nei		
Vinduer og Dører - Vinduer - Ikke vindu - (Tekst)			
Vinduer og Dører - Vinduer - Blending - (Ja/Nei)	Nei		
Vinduer og Dører - Vinduer - Blending - (Flervalg)			
Elkraft - Belysning - Spesielle krav - (Ja/Nei)	Nei		
Elkraft - Belysning - Spesielle krav - (Tekst)			
IKT - Kommunikasjon og overvåking - Pasientsignalanlegg - (Ja/Nei)	Ja		
IKT - Kommunikasjon og overvåking - Pasientsignalanlegg - (Numerisk)	1		
IKT - Kommunikasjon og overvåking - Pasientsignalanlegg - (Flervalg)	Alle funksjoner		
IKT - Lyd og bilde - Høytalende samtaleanlegg mellom rom - (Ja/Nei)	Nei		
IKT - Lyd og bilde - Høytalende samtaleanlegg mellom rom - (Tekst)			
IKT - Lyd og bilde - Teleslynge/hjelp for hørselshemmede - (Ja/Nei)	Nei		
IKT - Lyd og bilde - Teleslynge/hjelp for hørselshemmede - (Tekst)			
Automasjon og sikkerhet - Automasjon - Deteksjon, spesifiser - (Ja/Nei)	Nei		
Automasjon og sikkerhet - Automasjon - Deteksjon, spesifiser - (Tekst)			
Vann og sanitær - Vannforsyning utover sanitær - Tilkobling renset vann - (Ja/Nei)	Nei		
Vann og sanitær - Vannforsyning utover sanitær - Tilkobling renset vann - (Flervalg)			
Vann og sanitær - Avløp - Avløp i gulv - (Ja/Nei)	Nei		
Vann og sanitær - Avløp - Avløp i gulv - (Flervalg)			
Vann og sanitær - Sanitær - Håndvask - (Ja/Nei)	Ja		
Vann og sanitær - Sanitær - Håndvask - (Flervalg)	Armaturløs med lang hendel		
Vann og sanitær - Sanitær - Øyedusj - (Ja/Nei)	Nei		
Vann og sanitær - Sanitær - Øyedusj - (Tekst)			
Vann og sanitær - Sanitær - Nøddusj - (Ja/Nei)	Nei		
Vann og sanitær - Sanitær - Nøddusj - (Tekst)			
Varme, ventilasjon og inneklimate - Varme, kjøling, luftfuktighet - Spesiell romtemperatur - (Ja/Nei)	Nei	Nyfødte? Eget for disse?	
Varme, ventilasjon og inneklimate - Varme, kjøling, luftfuktighet - Spesiell romtemperatur - Min	0		
Varme, ventilasjon og inneklimate - Varme, kjøling, luftfuktighet - Spesiell romtemperatur - Maks	0		
Varme, ventilasjon og inneklimate - Varme, kjøling, luftfuktighet - Spesiell romtemperatur - (Tekst)			
Varme, ventilasjon og inneklimate - Varme, kjøling, luftfuktighet - Luftfuktighet - (Ja/Nei)	Nei		
Varme, ventilasjon og inneklimate - Varme, kjøling, luftfuktighet - Luftfuktighet - RH (%)	0		
Varme, ventilasjon og inneklimate - Varme, kjøling, luftfuktighet - Luftfuktighet - Svingning	0		
Varme, ventilasjon og inneklimate - Varme, kjøling, luftfuktighet - Luftfuktighet - (Tekst)			
Varme, ventilasjon og inneklimate - Ventilasjon - Gj.snitt ant pers i rommet over 2 timer	3		4
Varme, ventilasjon og inneklimate - Ventilasjon - Spesielle krav til trykk - (Ja/Nei)	Nei		
Varme, ventilasjon og inneklimate - Ventilasjon - Spesielle krav til trykk - (Flervalg)			
Gasser - Inn til rommet - Medisinsk luft, 400 kPa - (Numerisk)	2		3
Gasser - Inn til rommet - Medisinsk luft, 400 kPa - (Tekst)			
Gasser - Inn til rommet - Instrumentluft, 800 kPa - (Numerisk)	0		
Gasser - Inn til rommet - Instrumentluft, 800 kPa - (Tekst)			
Gasser - Inn til rommet - Teknisk trykkluft - (Numerisk)	0		
Gasser - Inn til rommet - Teknisk trykkluft - (Tekst)			
Gasser - Inn til rommet - Oksygen - (Numerisk)	2		3
Gasser - Inn til rommet - Oksygen - (Tekst)			
Gasser - Inn til rommet - Lystgass - (Numerisk)	0		
Gasser - Inn til rommet - Lystgass - (Tekst)			
Gasser - Inn til rommet - CO2 - (Numerisk)	0		
Gasser - Inn til rommet - CO2 - (Tekst)			
Gasser - Inn til rommet - Argon - (Numerisk)	0		
Gasser - Inn til rommet - Argon - (Tekst)			
Gasser - Inn til rommet - Nitrogen - (Numerisk)	0		
Gasser - Inn til rommet - Nitrogen - (Tekst)			
Gasser - Inn til rommet - Flytende nitrogen - (Numerisk)	0		
Gasser - Inn til rommet - Flytende nitrogen - (Tekst)			
Gasser - Inn til rommet - Propan - (Numerisk)	0		
Gasser - Inn til rommet - Propan - (Tekst)			
Gasser - Inn til rommet - Hydrogen - (Numerisk)	0		
Gasser - Inn til rommet - Hydrogen - (Tekst)			
Gasser - Inn til rommet - Andre gasser - (Numerisk)	0		
Gasser - Inn til rommet - Andre gasser - (Tekst)			
Gasser - Ut fra rommet - Gassutløp fra sug - (Numerisk)	0		1
Gasser - Ut fra rommet - Gassutløp fra sug - (Tekst)	Legges inn 1 ved avledning av unike rom med behov	Vil være behov for lystgassbehandling.	
HMS - Avfall - Spesialbehandling av avfall - (Ja/Nei)	Nei		
HMS - Avfall - Spesialbehandling av avfall - (Tekst)			
HMS - Rengjøring - Spesielle rengjøringsmidler - (Ja/Nei)	Nei		
HMS - Rengjøring - Spesielle rengjøringsmidler - (Tekst)			
HMS - Rengjøring - Spesielle rengjøringsmetoder - (Ja/Nei)	Nei		
HMS - Rengjøring - Spesielle rengjøringsmetoder - (Tekst)			

RFP felt	Verdi	Forslag til justering OUS	Beslutning PO
	05.03.326	Tilbake til oversikten	
Romfnr	05.03.326		
Romnavn	Arbeidsstasjon		
Rombetegnelse	intermediær		
Prosjektert/Geografisk romnr	N2.25/N2.1		
Programmert areal	5		
RFP status	Fra SRF.005.02		
Beskrivelse - Beskrivelse av aktiviteter og funksjoner	Arbeidsstasjon tilknyttet sengerom, intermediær med mulighet for å overvåke 2-3 sengerom i samtidighet. Plass for overvåking og dokumentasjon i kliniske områder. Tiltrettelegges slik at det ikke er innsyn fra pasienter og besøkende.	Må kunne ha visuell og auditiv oversikt over pasientene.	
Beskrivelse - Personbelastning (underlag for møblering og areal) - Personer, normalt	2		
Beskrivelse - Personbelastning (underlag for møblering og areal) - Brukstid, normalt - (Flervalg)	0		
Beskrivelse - Personbelastning (underlag for møblering og areal) - Brukstid, normalt - til	24		
Beskrivelse - Personbelastning (underlag for møblering og areal) - Brukstid, normalt - d/u	7		
Beskrivelse - Personbelastning (underlag for møblering og areal) - Personer, maksimalt - Antall personer	2		
Beskrivelse - Personbelastning (underlag for møblering og areal) - Varig arbeidsplass - (Ja/Nei)	Nei	ja	
Beskrivelse - Personbelastning (underlag for møblering og areal) - Varig arbeidsplass - (Tekst)			
Beskrivelse - Nærhet/sambruk - Nærhet/avstand til andre funksjoner			
Utforming/bygg - Vegger - Gjennomstikk/luke til andre rom - (Ja/Nei)	Nei		
Utforming/bygg - Vegger - Gjennomstikk/luke til andre rom - (Tekst)			
Utforming/bygg - Vegger - Skjerming mot innsyn - (Ja/Nei)	Ja		
Utforming/bygg - Vegger - Skjerming mot innsyn - (Tekst)			
Utforming/bygg - Generelt for rommet - Spesielle lydkrav, spesifiser			
Utforming/bygg - Generelt for rommet - Glassfelt i vegg til andre rom - (Ja/Nei)	Nei		
Utforming/bygg - Generelt for rommet - Glassfelt i vegg til andre rom - (Tekst)			
Vinduer og Dører - Dører - Spesielle krav til døråpning - (Ja/Nei)	Nei		
Vinduer og Dører - Dører - Spesielle krav til døråpning - (Flervalg)			
Vinduer og Dører - Dører - Glass i dør - (Ja/Nei)	Nei		
Vinduer og Dører - Dører - Glass i dør - (Tekst)			
Vinduer og Dører - Dører - Automatisk døråpner - (Ja/Nei)	Nei		
Vinduer og Dører - Dører - Automatisk døråpner - (Tekst)			
Vinduer og Dører - Vinduer - Dagslys - (Ja/Nei)	Nei		
Vinduer og Dører - Vinduer - Dagslys - (Flervalg)			
Vinduer og Dører - Vinduer - Ikke vindu - (Ja/Nei)	Nei		
Vinduer og Dører - Vinduer - Ikke vindu - (Tekst)			
Vinduer og Dører - Vinduer - Blending - (Ja/Nei)	Nei		
Vinduer og Dører - Vinduer - Blending - (Flervalg)			
Elkraft - Belysning - Spesielle krav - (Ja/Nei)	Nei		
Elkraft - Belysning - Spesielle krav - (Tekst)			
IKT - Kommunikasjon og overvåking - Pasientsignalanlegg - (Ja/Nei)	Ja		
IKT - Kommunikasjon og overvåking - Pasientsignalanlegg - (Numerisk)	1		
IKT - Kommunikasjon og overvåking - Pasientsignalanlegg - (Flervalg)	Kun mottak		
IKT - Lyd og bilde - Høytalende samtaleanlegg mellom rom - (Ja/Nei)	Nei		
IKT - Lyd og bilde - Høytalende samtaleanlegg mellom rom - (Tekst)			
IKT - Lyd og bilde - Teleslynge/hjelp for hørselshemmede - (Ja/Nei)	Nei		
IKT - Lyd og bilde - Teleslynge/hjelp for hørselshemmede - (Tekst)			
Automasjon og sikkerhet - Automasjon - Deteksjon, spesifiser - (Ja/Nei)	Nei		
Automasjon og sikkerhet - Automasjon - Deteksjon, spesifiser - (Tekst)			
Vann og sanitær - Vannforsyning utover sanitær - Tilkobling rensset vann - (Ja/Nei)	Nei		
Vann og sanitær - Vannforsyning utover sanitær - Tilkobling rensset vann - (Flervalg)			
Vann og sanitær - Avløp - Avløp i gulv - (Ja/Nei)	Nei		
Vann og sanitær - Avløp - Avløp i gulv - (Flervalg)			
Vann og sanitær - Sanitær - Håndvask - (Ja/Nei)	Nei		
Vann og sanitær - Sanitær - Håndvask - (Flervalg)			
Vann og sanitær - Sanitær - Øyedusj - (Ja/Nei)	Nei		
Vann og sanitær - Sanitær - Øyedusj - (Tekst)			
Vann og sanitær - Sanitær - Nøddusj - (Ja/Nei)	Nei		
Vann og sanitær - Sanitær - Nøddusj - (Tekst)			
Varme, ventilasjon og inneklime - Varme, kjøling, luftfuktighet - Spesiell romtemperatur - (Ja/Nei)	Nei		
Varme, ventilasjon og inneklime - Varme, kjøling, luftfuktighet - Spesiell romtemperatur - Min	0		
Varme, ventilasjon og inneklime - Varme, kjøling, luftfuktighet - Spesiell romtemperatur - Maks	0		
Varme, ventilasjon og inneklime - Varme, kjøling, luftfuktighet - Spesiell romtemperatur - (Tekst)			
Varme, ventilasjon og inneklime - Varme, kjøling, luftfuktighet - Luftfuktighet - (Ja/Nei)	Nei		
Varme, ventilasjon og inneklime - Varme, kjøling, luftfuktighet - Luftfuktighet - RH (%)	0		
Varme, ventilasjon og inneklime - Varme, kjøling, luftfuktighet - Luftfuktighet - Svingning	0		
Varme, ventilasjon og inneklime - Varme, kjøling, luftfuktighet - Luftfuktighet - (Tekst)			
Varme, ventilasjon og inneklime - Ventilasjon - Gj.snitt ant pers i rommet over 2 timer	2		
Varme, ventilasjon og inneklime - Ventilasjon - Spesielle krav til trykk - (Ja/Nei)	Nei		
Varme, ventilasjon og inneklime - Ventilasjon - Spesielle krav til trykk - (Flervalg)			
Gasser - Inn til rommet - Medisinsk luft, 400 kPa - (Numerisk)	0		
Gasser - Inn til rommet - Medisinsk luft, 400 kPa - (Tekst)			
Gasser - Inn til rommet - Instrumentluft, 800 kPa - (Numerisk)	0		
Gasser - Inn til rommet - Instrumentluft, 800 kPa - (Tekst)			
Gasser - Inn til rommet - Teknisk trykkluft - (Numerisk)	0		
Gasser - Inn til rommet - Teknisk trykkluft - (Tekst)			
Gasser - Inn til rommet - Oksygen - (Numerisk)	0		
Gasser - Inn til rommet - Oksygen - (Tekst)			
Gasser - Inn til rommet - Lystgass - (Numerisk)	0		
Gasser - Inn til rommet - Lystgass - (Tekst)			
Gasser - Inn til rommet - CO2 - (Numerisk)	0		
Gasser - Inn til rommet - CO2 - (Tekst)			
Gasser - Inn til rommet - Argon - (Numerisk)	0		
Gasser - Inn til rommet - Argon - (Tekst)			
Gasser - Inn til rommet - Nitrogen - (Numerisk)	0		
Gasser - Inn til rommet - Nitrogen - (Tekst)			
Gasser - Inn til rommet - Flytende nitrogen - (Numerisk)	0		
Gasser - Inn til rommet - Flytende nitrogen - (Tekst)			
Gasser - Inn til rommet - Propan - (Numerisk)	0		
Gasser - Inn til rommet - Propan - (Tekst)			
Gasser - Inn til rommet - Hydrogen - (Numerisk)	0		
Gasser - Inn til rommet - Hydrogen - (Tekst)			
Gasser - Inn til rommet - Andre gasser - (Numerisk)	0		
Gasser - Inn til rommet - Andre gasser - (Tekst)			
Gasser - Ut fra rommet - Gassutløp fra sug - (Numerisk)	0		
Gasser - Ut fra rommet - Gassutløp fra sug - (Tekst)			
HMS - Avfall - Spesialbehandling av avfall - (Ja/Nei)	Nei		
HMS - Avfall - Spesialbehandling av avfall - (Tekst)			
HMS - Rengjøring - Spesielle rengjøringsmidler - (Ja/Nei)	Nei		
HMS - Rengjøring - Spesielle rengjøringsmidler - (Tekst)			
HMS - Rengjøring - Spesielle rengjøringsmetoder - (Ja/Nei)	Nei		
HMS - Rengjøring - Spesielle rengjøringsmetoder - (Tekst)			

RFP felt	Verdi	Forslag til justering OUS	Beslutning PO
	05.03.329	Tilbake til oversikten	
Romfnr	05.03.329		
Romnavn	Bad		
Rombetegnelse	barn		
Prosjektert/Geografisk romnr	N2.25/N2.J		
Programmert areal	6		
RFP status	Fra SRR.011.07		
Beskrivelse - Beskrivelse av aktiviteter og funksjoner	Dusj, toalett og servant for pasient, badet tilrettelegges for universell utforming. Badet tilrettelegges for at pasienten i størst mulig grad kan klare seg med egen hjelp, det skal i tillegg tilrettelegges for at pasienter med redusert funksjonsevne kan få assistanse/hjelp. Det skal være: - mulighet for tilkomst med rullestol - mulighet for for tilkomst fra begge sider av toalett. - mulighet for å assistere/hjelpe pasienten i ulike situasjoner som skjer i baderommet - støttehåndtak ved dusj, toalett og servant - mulighet for bruk av elektriske artikler som barbermaskin, tannbørste, hårføner o.l. i sittehøyde ved servant - mulighet for oppbevaring av hygieneartikler - stellebenk for barn Det er prosjektert med speilvendte baderom med tilkomst enten fra høyre eller venstre side (50/50) . Dersom pasienten har behov for hjelp fra en spesifikk side, må dette ivaretas ved valg av sengerom. Badet har mulighet for ekstra utstyr som tilpasses spesielle behov hos pasient og ansatt i ulike pleiesituasjoner.	Tillegge: Pårørende som foreldre, førstegangs fødende og besøkende vil også bruke disse badene.	
Beskrivelse - Personbelastning (underlag for møblering og areal) - Personer, normalt	2		
Beskrivelse - Personbelastning (underlag for møblering og areal) - Brukstid, normalt - (Flervalg)	0		
Beskrivelse - Personbelastning (underlag for møblering og areal) - Brukstid, normalt - til	24		
Beskrivelse - Personbelastning (underlag for møblering og areal) - Brukstid, normalt - d/u	7		
Beskrivelse - Personbelastning (underlag for møblering og areal) - Personer, maksimalt - Antall personer	3		
Beskrivelse - Personbelastning (underlag for møblering og areal) - Varig arbeidsplass - (Ja/Nei)	Nei		
Beskrivelse - Personbelastning (underlag for møblering og areal) - Varig arbeidsplass - (Tekst)			
Beskrivelse - Nærhet/sambruk - Nærhet/avstand til andre funksjoner			
Utforming/bygg - Vegger - Gjennomstikk/luke til andre rom - (Ja/Nei)	Nei		
Utforming/bygg - Vegger - Gjennomstikk/luke til andre rom - (Tekst)			
Utforming/bygg - Vegger - Skjerming mot innsyn - (Ja/Nei)	Ja		
Utforming/bygg - Vegger - Skjerming mot innsyn - (Tekst)			
Utforming/bygg - Generelt for rommet - Spesielle lydkrav, spesifiser			
Utforming/bygg - Generelt for rommet - Glassfelt i vegg til andre rom - (Ja/Nei)	Nei		
Utforming/bygg - Generelt for rommet - Glassfelt i vegg til andre rom - (Tekst)			
Vinduer og Dører - Dører - Spesielle krav til døråpning - (Ja/Nei)	Ja		
Vinduer og Dører - Dører - Spesielle krav til døråpning - (Flervalg)	Se merknad i kommentarfeltet		
Vinduer og Dører - Dører - Glass i dør - (Ja/Nei)	Nei		
Vinduer og Dører - Dører - Glass i dør - (Tekst)			
Vinduer og Dører - Dører - Automatisk døråpner - (Ja/Nei)	Nei		
Vinduer og Dører - Dører - Automatisk døråpner - (Tekst)			
Vinduer og Dører - Vinduer - Dagslys - (Ja/Nei)	Nei		
Vinduer og Dører - Vinduer - Dagslys - (Flervalg)			
Vinduer og Dører - Vinduer - Ikke vindu - (Ja/Nei)	Nei		
Vinduer og Dører - Vinduer - Ikke vindu - (Tekst)			
Vinduer og Dører - Vinduer - Blending - (Ja/Nei)	Nei		
Vinduer og Dører - Vinduer - Blending - (Flervalg)			
Elkraft - Belysning - Spesielle krav - (Ja/Nei)	Nei		
Elkraft - Belysning - Spesielle krav - (Tekst)			
IKT - Kommunikasjon og overvåking - Pasientsignalanlegg - (Ja/Nei)	Ja		
IKT - Kommunikasjon og overvåking - Pasientsignalanlegg - (Numerisk)	1		
IKT - Kommunikasjon og overvåking - Pasientsignalanlegg - (Flervalg)	Alle funksjoner		
IKT - Lyd og bilde - Høytalende samtaleanlegg mellom rom - (Ja/Nei)	Nei		
IKT - Lyd og bilde - Høytalende samtaleanlegg mellom rom - (Tekst)			
IKT - Lyd og bilde - Teleslynge/hjelp for hørselshe medede - (Ja/Nei)	Nei		
IKT - Lyd og bilde - Teleslynge/hjelp for hørselshe medede - (Tekst)			
Automasjon og sikkerhet - Automasjon - Deteksjon, spesifiser - (Ja/Nei)	Nei		
Automasjon og sikkerhet - Automasjon - Deteksjon, spesifiser - (Tekst)			
Vann og sanitær - Vannforsyning utover sanitær - Tilkobling renset vann - (Ja/Nei)	Nei		
Vann og sanitær - Vannforsyning utover sanitær - Tilkobling renset vann - (Flervalg)			
Vann og sanitær - Avløp - Avløp i gulv - (Ja/Nei)	Ja		
Vann og sanitær - Avløp - Avløp i gulv - (Flervalg)	Sluk		
Vann og sanitær - Sanitær - Håndvask - (Ja/Nei)	Ja		
Vann og sanitær - Sanitær - Håndvask - (Flervalg)	Armatuer med lang hende		
Vann og sanitær - Sanitær - Øyedusj - (Ja/Nei)	Nei		
Vann og sanitær - Sanitær - Øyedusj - (Tekst)			
Vann og sanitær - Sanitær - Nøddusj - (Ja/Nei)	Nei		
Vann og sanitær - Sanitær - Nøddusj - (Tekst)			
Varme, ventilasjon og inneklima - Varme, kjøling, luftfuktighet - Spesiell romtemperatur - (Ja/Nei)	Nei		
Varme, ventilasjon og inneklima - Varme, kjøling, luftfuktighet - Spesiell romtemperatur - Min	0		
Varme, ventilasjon og inneklima - Varme, kjøling, luftfuktighet - Spesiell romtemperatur - Maks	0		
Varme, ventilasjon og inneklima - Varme, kjøling, luftfuktighet - Spesiell romtemperatur - (Tekst)			
Varme, ventilasjon og inneklima - Varme, kjøling, luftfuktighet - Luftfuktighet - (Ja/Nei)	Nei		
Varme, ventilasjon og inneklima - Varme, kjøling, luftfuktighet - Luftfuktighet - RH (%)	0		
Varme, ventilasjon og inneklima - Varme, kjøling, luftfuktighet - Luftfuktighet - Svingning	0		
Varme, ventilasjon og inneklima - Varme, kjøling, luftfuktighet - Luftfuktighet - (Tekst)			
Varme, ventilasjon og inneklima - Ventilasjon - Gj.snitt ant pers i rommet over 2 timer	0		
Varme, ventilasjon og inneklima - Ventilasjon - Spesielle krav til trykk - (Ja/Nei)	Ja		
Varme, ventilasjon og inneklima - Ventilasjon - Spesielle krav til trykk - (Flervalg)	Undertrykk		
Gasser - Inn til rommet - Medisinsk luft, 400 kPa - (Numerisk)	0		
Gasser - Inn til rommet - Medisinsk luft, 400 kPa - (Tekst)			
Gasser - Inn til rommet - Instrumentluft, 800 kPa - (Numerisk)	0		
Gasser - Inn til rommet - Instrumentluft, 800 kPa - (Tekst)			
Gasser - Inn til rommet - Teknisk trykkluft - (Numerisk)	0		
Gasser - Inn til rommet - Teknisk trykkluft - (Tekst)			
Gasser - Inn til rommet - Oksygen - (Numerisk)	0		
Gasser - Inn til rommet - Oksygen - (Tekst)			
Gasser - Inn til rommet - Lystgass - (Numerisk)	0		
Gasser - Inn til rommet - Lystgass - (Tekst)			
Gasser - Inn til rommet - CO2 - (Numerisk)	0		
Gasser - Inn til rommet - CO2 - (Tekst)			
Gasser - Inn til rommet - Argon - (Numerisk)	0		
Gasser - Inn til rommet - Argon - (Tekst)			
Gasser - Inn til rommet - Nitrogen - (Numerisk)	0		
Gasser - Inn til rommet - Nitrogen - (Tekst)			
Gasser - Inn til rommet - Flytende nitrogen - (Numerisk)	0		
Gasser - Inn til rommet - Flytende nitrogen - (Tekst)			
Gasser - Inn til rommet - Propan - (Numerisk)	0		
Gasser - Inn til rommet - Propan - (Tekst)			
Gasser - Inn til rommet - Hydrogen - (Numerisk)	0		
Gasser - Inn til rommet - Hydrogen - (Tekst)			
Gasser - Inn til rommet - Andre gasser - (Numerisk)	0		
Gasser - Inn til rommet - Andre gasser - (Tekst)			
Gasser - Ut fra rommet - Gassutløp fra sug - (Numerisk)	0		
Gasser - Ut fra rommet - Gassutløp fra sug - (Tekst)			
HMS - Avfall - Spesialbehandling av avfall - (Ja/Nei)	Nei		
HMS - Avfall - Spesialbehandling av avfall - (Tekst)			
HMS - Rengjøring - Spesielle rengjøringsmidler - (Ja/Nei)	Nei		
HMS - Rengjøring - Spesielle rengjøringsmidler - (Tekst)			
HMS - Rengjøring - Spesielle rengjøringsmetoder - (Ja/Nei)	Nei		
HMS - Rengjøring - Spesielle rengjøringsmetoder - (Tekst)			

RFP felt	Verdi	Forslag til justering OUS	Beslutning PO
	05.03.334	Tilbake til oversikten	
Romfnr	05.03.334		
Romnavn	Bad		
Rombetegnelse	barn		
Prosjektert/Geografisk romnr	N2.25/N2.H		
Programmert areal	6		
RFP status	Fra SRR.011.07		
Beskrivelse - Beskrivelse av aktiviteter og funksjoner	<p>Dusj, toalett og servant for pasient, badet tilrettelegges for universell utforming.</p> <p>Badet tilrettelegges for at pasienten i størst mulig grad kan klare seg med egen hjelp, det skal i tillegg tilrettelegges for at pasienter med redusert funksjonsevne kan få assistanse/hjelp.</p> <p>Det skal være: - mulighet for tilkomst med rullestol - mulighet for tilkomst fra begge sider av toalett. - mulighet for å assistere/hjelpe pasienten i ulike situasjoner som skjer i baderommet - støttehåndtak ved dusj, toalett og servant - mulighet for bruk av elektriske artikler som barbermaskin, tannbørste, hårføner o.l. i sittehøyde ved servant - mulighet for oppbevaring av hygieneartikler - stellebenk for barn</p> <p>Det er prosjektert med speilvendte baderom med tilkomst enten fra høyre eller venstre side (50/50) . Dersom pasienten har behov for hjelp fra en spesifikk side, må dette ivaretas ved valg av sengerom.</p> <p>Badet har mulighet for ekstra utstyr som tilpasses spesielle behov hos pasient og ansatt i ulike pleiesituasjoner.</p>	Tillegge: Pårørende som foreldre, førstegangsfødende og besøkende vil også bruke disse badene.	
Beskrivelse - Personbelastning (underlag for møblering og areal) - Personer, normalt	2		
Beskrivelse - Personbelastning (underlag for møblering og areal) - Brukstid, normalt - (Flervalg)	0		
Beskrivelse - Personbelastning (underlag for møblering og areal) - Brukstid, normalt - til	24		
Beskrivelse - Personbelastning (underlag for møblering og areal) - Brukstid, normalt - d/u	7		
Beskrivelse - Personbelastning (underlag for møblering og areal) - Personer, maksimalt - Antall personer	3		
Beskrivelse - Personbelastning (underlag for møblering og areal) - Varig arbeidsplass - (Ja/Nei)	Nei		
Beskrivelse - Personbelastning (underlag for møblering og areal) - Varig arbeidsplass - (Tekst)			
Beskrivelse - Nærhet/sambruk - Nærhet/avstand til andre funksjoner			
Utforming/bygg - Vegger - Gjennomstikk/luke til andre rom - (Ja/Nei)	Nei		
Utforming/bygg - Vegger - Gjennomstikk/luke til andre rom - (Tekst)			
Utforming/bygg - Vegger - Skjerming mot innsyn - (Ja/Nei)	Ja		
Utforming/bygg - Vegger - Skjerming mot innsyn - (Tekst)			
Utforming/bygg - Generelt for rommet - Spesielle lydkrav, spesifiser			
Utforming/bygg - Generelt for rommet - Glassfelt i vegg til andre rom - (Ja/Nei)	Nei		
Utforming/bygg - Generelt for rommet - Glassfelt i vegg til andre rom - (Tekst)			
Vinduer og Dører - Dører - Spesielle krav til døråpning - (Ja/Nei)	Ja		
Vinduer og Dører - Dører - Spesielle krav til døråpning - (Flervalg)	Se merknad i kommentarfeltet		
Vinduer og Dører - Dører - Glass i dør - (Ja/Nei)	Nei		
Vinduer og Dører - Dører - Glass i dør - (Tekst)			
Vinduer og Dører - Dører - Automatisk døråpner - (Ja/Nei)	Nei		
Vinduer og Dører - Dører - Automatisk døråpner - (Tekst)			
Vinduer og Dører - Vinduer - Dagslys - (Ja/Nei)	Nei		
Vinduer og Dører - Vinduer - Dagslys - (Flervalg)			
Vinduer og Dører - Vinduer - Ikke vindu - (Ja/Nei)	Nei		
Vinduer og Dører - Vinduer - Ikke vindu - (Tekst)			
Vinduer og Dører - Vinduer - Blending - (Ja/Nei)	Nei		
Vinduer og Dører - Vinduer - Blending - (Flervalg)			
Elkraft - Belysning - Spesielle krav - (Ja/Nei)	Nei		
Elkraft - Belysning - Spesielle krav - (Tekst)			
IKT - Kommunikasjon og overvåking - Pasientsignalanlegg - (Ja/Nei)	Ja		
IKT - Kommunikasjon og overvåking - Pasientsignalanlegg - (Numerisk)	1		
IKT - Kommunikasjon og overvåking - Pasientsignalanlegg - (Flervalg)	Alle funksjoner		
IKT - Lyd og bilde - Høytalende samtaleanlegg mellom rom - (Ja/Nei)	Nei		
IKT - Lyd og bilde - Høytalende samtaleanlegg mellom rom - (Tekst)			
IKT - Lyd og bilde - Teleslynge/hjelp for hørselshekkede - (Ja/Nei)	Nei		
IKT - Lyd og bilde - Teleslynge/hjelp for hørselshekkede - (Tekst)			
Automasjon og sikkerhet - Automasjon - Deteksjon, spesifiser - (Ja/Nei)	Nei		
Automasjon og sikkerhet - Automasjon - Deteksjon, spesifiser - (Tekst)			
Vann og sanitær - Vannforsyning utover sanitær - Tilkobling renset vann - (Ja/Nei)	Nei		
Vann og sanitær - Vannforsyning utover sanitær - Tilkobling renset vann - (Flervalg)			
Vann og sanitær - Avløp - Avløp i gulv - (Ja/Nei)	Ja		
Vann og sanitær - Avløp - Avløp i gulv - (Flervalg)	Sluk		
Vann og sanitær - Sanitær - Håndvask - (Ja/Nei)	Ja		
Vann og sanitær - Sanitær - Håndvask - (Flervalg)	Armatør med lang hendel		
Vann og sanitær - Sanitær - Øyedusj - (Ja/Nei)	Nei		
Vann og sanitær - Sanitær - Øyedusj - (Tekst)			
Vann og sanitær - Sanitær - Nøddusj - (Ja/Nei)	Nei		
Vann og sanitær - Sanitær - Nøddusj - (Tekst)			
Varme, ventilasjon og inneklimate - Varme, kjøling, luftfuktighet - Spesiell romtemperatur - (Ja/Nei)	Nei		
Varme, ventilasjon og inneklimate - Varme, kjøling, luftfuktighet - Spesiell romtemperatur - Min	0		
Varme, ventilasjon og inneklimate - Varme, kjøling, luftfuktighet - Spesiell romtemperatur - Maks	0		
Varme, ventilasjon og inneklimate - Varme, kjøling, luftfuktighet - Spesiell romtemperatur - (Tekst)			
Varme, ventilasjon og inneklimate - Varme, kjøling, luftfuktighet - Luftfuktighet - (Ja/Nei)	Nei		
Varme, ventilasjon og inneklimate - Varme, kjøling, luftfuktighet - Luftfuktighet - RH (%)	0		
Varme, ventilasjon og inneklimate - Varme, kjøling, luftfuktighet - Luftfuktighet - Svingning	0		
Varme, ventilasjon og inneklimate - Varme, kjøling, luftfuktighet - Luftfuktighet - (Tekst)			
Varme, ventilasjon og inneklimate - Ventilasjon - Gj.snitt ant pers i rommet over 2 timer	0		
Varme, ventilasjon og inneklimate - Ventilasjon - Spesielle krav til trykk - (Ja/Nei)	Ja		
Varme, ventilasjon og inneklimate - Ventilasjon - Spesielle krav til trykk - (Flervalg)	Undertrykk		
Gasser - Inn til rommet - Medisinsk luft, 400 kPa - (Numerisk)	0		
Gasser - Inn til rommet - Medisinsk luft, 400 kPa - (Tekst)			
Gasser - Inn til rommet - Instrumentluft, 800 kPa - (Numerisk)	0		
Gasser - Inn til rommet - Instrumentluft, 800 kPa - (Tekst)			
Gasser - Inn til rommet - Teknisk trykkluft - (Numerisk)	0		
Gasser - Inn til rommet - Teknisk trykkluft - (Tekst)			
Gasser - Inn til rommet - Oksygen - (Numerisk)	0		
Gasser - Inn til rommet - Oksygen - (Tekst)			
Gasser - Inn til rommet - Lystgass - (Numerisk)	0		
Gasser - Inn til rommet - Lystgass - (Tekst)			
Gasser - Inn til rommet - CO2 - (Numerisk)	0		
Gasser - Inn til rommet - CO2 - (Tekst)			
Gasser - Inn til rommet - Argon - (Numerisk)	0		
Gasser - Inn til rommet - Argon - (Tekst)			
Gasser - Inn til rommet - Nitrogen - (Numerisk)	0		
Gasser - Inn til rommet - Nitrogen - (Tekst)			
Gasser - Inn til rommet - Flytende nitrogen - (Numerisk)	0		
Gasser - Inn til rommet - Flytende nitrogen - (Tekst)			
Gasser - Inn til rommet - Propan - (Numerisk)	0		
Gasser - Inn til rommet - Propan - (Tekst)			
Gasser - Inn til rommet - Hydrogen - (Numerisk)	0		
Gasser - Inn til rommet - Hydrogen - (Tekst)			
Gasser - Inn til rommet - Andre gasser - (Numerisk)	0		
Gasser - Inn til rommet - Andre gasser - (Tekst)			
Gasser - Ut fra rommet - Gassutløp fra sug - (Numerisk)	0		
Gasser - Ut fra rommet - Gassutløp fra sug - (Tekst)			
HMS - Avfall - Spesialbehandling av avfall - (Ja/Nei)	Nei		
HMS - Avfall - Spesialbehandling av avfall - (Tekst)			
HMS - Rengjøring - Spesielle rengjøringsmidler - (Ja/Nei)	Nei		
HMS - Rengjøring - Spesielle rengjøringsmidler - (Tekst)			
HMS - Rengjøring - Spesielle rengjøringsmetoder - (Ja/Nei)	Nei		
HMS - Rengjøring - Spesielle rengjøringsmetoder - (Tekst)			

RFP felt	Verdi	Forslag til justering OUS	Beslutning PO
Romfnr	05.03.346	Tilbake til oversikten	
Romnavn	Arbeidsstasjon		
Rombetegnelse			
Prosjekt/Geografisk romnr	N2.22/N2.C		
Programmert areal	6		
RFP status	Fra SRF.005.02		
Beskrivelse - Beskrivelse av aktiviteter og funksjoner	Arbeidsstasjon tilknyttet sengerom, intermediær med mulighet for å overvåke 2-3 sengerom i samtidighet. Plass for overvåking og dokumentasjon i kliniske områder. Tiltrettelegges slik at det ikke er innsyn fra pasienter og besøkende.	Arbeidsstasjon tilknyttes 2 rom som skal brukes til neurologisk skjerming etter hjernekirurgi, kombinert med intermediær barneovervåkning. Det må være plass til overvåkning og dokumentasjon i tillegg til klargjøring av medikamenter, enteral ernæring og mtu utstyr som lager lyd som må programmeres i arbeidsstasjon for det tas inn til pasienten grunnet støy. Det må kunne være innsyn fra pasientrom til arbeidsstasjon da barn og foreldre må se sykepleierne for trygghet. Men med mulighet til å justere innsyn begge veier. Vinduer, vegger og dører i arbeidsstasjon mot pasientrom må være lydtette. Vinduer fra arbeidsstasjon må ha mulighet for å skjerme pasientrom mot lys fra arbeidsstasjon (PC-lys, taklys, osv.) Må være system for at sykepleier hører lyder fra pasientrom (behov for lydantlegg, sykepleier hører pasienten, burde kunne trykke på en knapp for å kunne snakke tilbake). Bekymring rundt om vinduet fra arbeidsstasjon ut mot rom 05.03.264 er stort nok til at det blir trygg overvåkning. Det må også være mulighet for at sykepleier kan være bedside med PC på tralle ved behov.	
Beskrivelse - Personbelastning (underlag for møblering og areal) - Personer, normalt	2		
Beskrivelse - Personbelastning (underlag for møblering og areal) - Brukstil, normalt - (Flervalg)	0		
Beskrivelse - Personbelastning (underlag for møblering og areal) - Brukstil, normalt - til	24		
Beskrivelse - Personbelastning (underlag for møblering og areal) - Brukstil, normalt - d/u	7		
Beskrivelse - Personbelastning (underlag for møblering og areal) - Personer, maksimalt - Antall personer	2	3	
Beskrivelse - Personbelastning (underlag for møblering og areal) - Varig arbeidsplass - (Ja/Nei)	Nei	Ja	
Beskrivelse - Personbelastning (underlag for møblering og areal) - Varig arbeidsplass - (Tekst)		Dette er et rom hvor sykepleier arbeider hele vekten, 8-12 timer. Alle vakter i døgnet hele året.	
Beskrivelse - Nærhet/sambruk - Nærhet/avstand til andre funksjoner		Nærhet til akutttralle, medisinnisje, nærhet til lager med medisinsk-teknisk utstyr og nærhet til vaktrom/arbeidsrom.	
Utforming/bygg - Vegger - Gjennomstikk/luke til andre rom - (Ja/Nei)	Nei		
Utforming/bygg - Vegger - Gjennomstikk/luke til andre rom - (Tekst)			
Utforming/bygg - Vegger - Skjerming mot innsyn - (Ja/Nei)	Ja	Ja	
Utforming/bygg - Vegger - Skjerming mot innsyn - (Tekst)		Må være mulighet for skjerming for innsyn fra pasientrom mot arbeidsstasjon. Må også være mulighet til å skjerme mot innsyn fra arbeidsrom til pasientrom ved f.eks stellituasjoner.	
Utforming/bygg - Generelt for rommet - Spesielle lydkrav, spesifiser		Det må være lydtette vegger, vinduer og dører mot pasientrom for å skjerme pasient mot stimuli i form av støy.	
Utforming/bygg - Generelt for rommet - Glassfelt i vegg til andre rom - (Ja/Nei)	Nei	Ja	
Utforming/bygg - Generelt for rommet - Glassfelt i vegg til andre rom - (Tekst)		Glassfelt i vegg fra arbeidsrom mot pasientrom. Glassfelt i vegg mot korridor, som var i skisse, kan ikke være der. Det skal ikke være innsyn fra korridor inn på arbeidsplass hvor PC med pasientsensitive opplysninger er oppe og rett gjennom nytt glassfelt inn til pasienten. Det vil være stor sansynlighet for at det påvirker skjerming negativt. Det vil også være umulig å justere belysning i arbeidsstasjon for å kunne se pasienten i mørkt rom hvir det er et stort glassfelt mot korridor. Om det er mørk på pasientrommet vil gjenskinn fra korridor gjøre det umulig å se pasienten gjennom glassfelt mot pasientrom. Behov for oppbevaring på vegg der glassfelt er tegnet.	
Vinduer og Dører - Dører - Spesielle krav til døråpning - (Ja/Nei)	Nei	Ja	
Vinduer og Dører - Dører - Spesielle krav til døråpning - (Flervalg)		Må være mulig å trille en pasientseng/intensiv seng med utstyr gjennom alle dørene. Lydtett dør.	
Vinduer og Dører - Dører - Glass i dør - (Ja/Nei)	Nei	Nei	
Vinduer og Dører - Dører - Glass i dør - (Tekst)			
Vinduer og Dører - Dører - Automatisk døråpner - (Ja/Nei)	Nei	Nei	
Vinduer og Dører - Dører - Automatisk døråpner - (Tekst)		Dette generer for mye støy	
Vinduer og Dører - Vinduer - Dagslys - (Ja/Nei)	Nei	Nei	
Vinduer og Dører - Vinduer - Dagslys - (Flervalg)		Utifra HMS er det behov for dagslys i arbeidsstasjon, men vi kan ikke ha det.	
Vinduer og Dører - Vinduer - Ikke vindu - (Ja/Nei)	Nei	Ja	
Vinduer og Dører - Vinduer - Ikke vindu - (Tekst)		Vi kan ikke ha vindu fra arbeidssasjon ut mot korridor.	
Vinduer og Dører - Vinduer - Blending - (Ja/Nei)	Nei	Ja	
Vinduer og Dører - Vinduer - Blending - (Flervalg)		Må være mulighet for lysblending fra arbeidsstasjon mot pasientrom.	
Elkraft - Belysning - Spesielle krav - (Ja/Nei)	Nei	Ja	
Elkraft - Belysning - Spesielle krav - (Tekst)		All belysning må være dimbar. All belysning i arbeidsstasjon må monteres slik at det ikke sjenerer tilstøtende pasientrom. Belysning må ikke gi gjenskinn i glassfelt mot pasientrom.	
IKT - Kommunikasjon og overvåking - Pasientsignalanlegg - (Ja/Nei)	Ja		
IKT - Kommunikasjon og overvåking - Pasientsignalanlegg - (Numerisk)	1		
IKT - Kommunikasjon og overvåking - Pasientsignalanlegg - (Flervalg)	Kun mottak	Hva betyr dette? Må ha signalanlegg for både hjelp og akuttalarm.	
IKT - Lyd og bilde - Høyttalende samtaleanlegg mellom rom - (Ja/Nei)	Nei	Ja	
IKT - Lyd og bilde - Høyttalende samtaleanlegg mellom rom - (Tekst)		Må ha mulighet til å høre pasient og lyder/alarmer fra medisinskteknisk utstyr fra arbeidsstasjon og evt. kunne snakke tilbake ved en knappfunksjon.	
IKT - Lyd og bilde - Teleslynge/hjelp for hørselshemmede - (Ja/Nei)	Nei		
IKT - Lyd og bilde - Teleslynge/hjelp for hørselshemmede - (Tekst)			
Automasjon og sikkerhet - Automasjon - Deteksjon, spesifiser - (Ja/Nei)	Nei		
Automasjon og sikkerhet - Automasjon - Deteksjon, spesifiser - (Tekst)		Hva er dette?	
Vann og sanitær - Vannforsyning utover sanitær - Tilkobling renset vann - (Ja/Nei)	Nei		
Vann og sanitær - Vannforsyning utover sanitær - Tilkobling renset vann - (Flervalg)			
Vann og sanitær - Avløp - Avløp i gulv - (Ja/Nei)	Nei		
Vann og sanitær - Avløp - Avløp i gulv - (Flervalg)			
Vann og sanitær - Sanitær - Håndvask - (Ja/Nei)	Nei	Ja	
Vann og sanitær - Sanitær - Håndvask - (Flervalg)		Behov for område for håndhygiene i arbeidsstasjon, slik det er tegnet i skisse.	
Vann og sanitær - Sanitær - Øyedusj - (Ja/Nei)	Nei		
Vann og sanitær - Sanitær - Øyedusj - (Tekst)			
Vann og sanitær - Sanitær - Nøddusj - (Ja/Nei)	Nei		
Vann og sanitær - Sanitær - Nøddusj - (Tekst)			
Varme, ventilasjon og inneklima - Varme, kjøling, luftfuktighet - Spesiell romtemperatur - (Ja/Nei)	Nei		
Varme, ventilasjon og inneklima - Varme, kjøling, luftfuktighet - Spesiell romtemperatur - Min	0		
Varme, ventilasjon og inneklima - Varme, kjøling, luftfuktighet - Spesiell romtemperatur - Maks	0		
Varme, ventilasjon og inneklima - Varme, kjøling, luftfuktighet - Spesiell romtemperatur - (Tekst)			
Varme, ventilasjon og inneklima - Varme, kjøling, luftfuktighet - Luftfuktighet - (Ja/Nei)	Nei		
Varme, ventilasjon og inneklima - Varme, kjøling, luftfuktighet - Luftfuktighet - RH (%)	0		
Varme, ventilasjon og inneklima - Varme, kjøling, luftfuktighet - Luftfuktighet - Svinging	0		
Varme, ventilasjon og inneklima - Varme, kjøling, luftfuktighet - Luftfuktighet - (Tekst)			
Varme, ventilasjon og inneklima - Ventilasjon - Gj.snitt ant pers i rommet over 2 timer	2		
Varme, ventilasjon og inneklima - Ventilasjon - Spesielle krav til trykk - (Ja/Nei)	Nei		
Varme, ventilasjon og inneklima - Ventilasjon - Spesielle krav til trykk - (Flervalg)			
Gasser - Inn til rommet - Medisinsk luft, 400 kPa - (Numerisk)	0		
Gasser - Inn til rommet - Medisinsk luft, 400 kPa - (Tekst)			
Gasser - Inn til rommet - Instrumentluft, 800 kPa - (Numerisk)	0		
Gasser - Inn til rommet - Instrumentluft, 800 kPa - (Tekst)			
Gasser - Inn til rommet - Teknisk trykkluft - (Numerisk)	0		
Gasser - Inn til rommet - Teknisk trykkluft - (Tekst)			
Gasser - Inn til rommet - Oksygen - (Numerisk)	0		
Gasser - Inn til rommet - Oksygen - (Tekst)			
Gasser - Inn til rommet - Lystgass - (Numerisk)	0		
Gasser - Inn til rommet - Lystgass - (Tekst)			
Gasser - Inn til rommet - CO2 - (Numerisk)	0		
Gasser - Inn til rommet - CO2 - (Tekst)			
Gasser - Inn til rommet - Argon - (Numerisk)	0		
Gasser - Inn til rommet - Argon - (Tekst)			
Gasser - Inn til rommet - Nitrogen - (Numerisk)	0		
Gasser - Inn til rommet - Nitrogen - (Tekst)			
Gasser - Inn til rommet - Flytende nitrogen - (Numerisk)	0		
Gasser - Inn til rommet - Flytende nitrogen - (Tekst)			
Gasser - Inn til rommet - Propan - (Numerisk)	0		
Gasser - Inn til rommet - Propan - (Tekst)			
Gasser - Inn til rommet - Hydrogen - (Numerisk)	0		
Gasser - Inn til rommet - Hydrogen - (Tekst)			
Gasser - Inn til rommet - Andre gasser - (Numerisk)	0		
Gasser - Inn til rommet - Andre gasser - (Tekst)			
Gasser - Ut fra rommet - Gassutløp fra sug - (Numerisk)	0		
Gasser - Ut fra rommet - Gassutløp fra sug - (Tekst)			
HMS - Avfall - Spesialbehandling av avfall - (Ja/Nei)	Nei	Ja	
HMS - Avfall - Spesialbehandling av avfall - (Tekst)		Må være plass til avfallsbeholder for spesialavfall.	
HMS - Rengjøring - Spesielle rengjøringsmidler - (Ja/Nei)	Nei		
HMS - Rengjøring - Spesielle rengjøringsmidler - (Tekst)			
HMS - Rengjøring - Spesielle rengjøringsmetoder - (Ja/Nei)	Nei		
HMS - Rengjøring - Spesielle rengjøringsmetoder - (Tekst)			

RFP felt	Verdi	Forslag til justering OUS	Beslutning PO
	05.03.425	Tilbake til oversikten	
Romfnr	05.03.425		
Romnavn	Opphold		
Rombetegnelse	spis		
Prosjektert/Geografisk romnr	N2.19/N2.E		
Programmert areal	25		
RFP status	Fra SRF.108.00		
Beskrivelse - Beskrivelse av aktiviteter og funksjoner	Måltider og opphold for pasienter og pårørende. Oppholdssone: Spisebord og spisestoler. Mat/serveringssone: Håndvask for pasienter og besøkende Buffetservering mat og drikker Døgntilgang av kald (dispensere) og varm drikke, enklere mat i kjøleskap. Oppstilling urent gods i egen vogn.	legge til: Babyer, barn og ungdom. Barnevogner, barnestoler, babystoler. Håndtering og oppbevaring av morsmelk, morsmelksertsatning, barnegrøt.	
Beskrivelse - Personbelastning (underlag for møblering og areal) - Personer, normalt	6		
Beskrivelse - Personbelastning (underlag for møblering og areal) - Bruktid, normalt - (Flervalg)	0		
Beskrivelse - Personbelastning (underlag for møblering og areal) - Bruktid, normalt - til	24		
Beskrivelse - Personbelastning (underlag for møblering og areal) - Bruktid, normalt - d/u	7		
Beskrivelse - Personbelastning (underlag for møblering og areal) - Personer, maksimalt - Antall personer	10		
Beskrivelse - Personbelastning (underlag for møblering og areal) - Varig arbeidsplass - (Ja/Nei)	Nei		
Beskrivelse - Personbelastning (underlag for møblering og areal) - Varig arbeidsplass - (Tekst)			
Beskrivelse - Nærhet/sambruk - Nærhet/avstand til andre funksjoner	Vegg-i-vegg med kjøkken		
Utforming/bygg - Vegger - Gjennomstikk/luke til andre rom - (Ja/Nei)	Nei		
Utforming/bygg - Vegger - Gjennomstikk/luke til andre rom - (Tekst)			
Utforming/bygg - Vegger - Skjerming mot innsyn - (Ja/Nei)	Nei		
Utforming/bygg - Vegger - Skjerming mot innsyn - (Tekst)			
Utforming/bygg - Generelt for rommet - Spesielle lydkrav, spesifiser			
Utforming/bygg - Generelt for rommet - Glassfelt i vegg til andre rom - (Ja/Nei)	Nei		
Utforming/bygg - Generelt for rommet - Glassfelt i vegg til andre rom - (Tekst)			
Vinduer og Dører - Dører - Spesielle krav til døråpning - (Ja/Nei)	Nei		
Vinduer og Dører - Dører - Spesielle krav til døråpning - (Flervalg)			
Vinduer og Dører - Dører - Glass i dør - (Ja/Nei)	Nei		
Vinduer og Dører - Dører - Glass i dør - (Tekst)			
Vinduer og Dører - Dører - Automatisk døråpner - (Ja/Nei)	Nei		
Vinduer og Dører - Dører - Automatisk døråpner - (Tekst)			
Vinduer og Dører - Vinduer - Dagslys - (Ja/Nei)	Ja		
Vinduer og Dører - Vinduer - Dagslys - (Flervalg)			
Vinduer og Dører - Vinduer - Ikke vindu - (Ja/Nei)	Nei		
Vinduer og Dører - Vinduer - Ikke vindu - (Tekst)			
Vinduer og Dører - Vinduer - Blending - (Ja/Nei)	Nei		
Vinduer og Dører - Vinduer - Blending - (Flervalg)			
Elkraft - Belysning - Spesielle krav - (Ja/Nei)	Nei		
Elkraft - Belysning - Spesielle krav - (Tekst)			
IKT - Kommunikasjon og overvåking - Pasientsignalanlegg - (Ja/Nei)	Ja		
IKT - Kommunikasjon og overvåking - Pasientsignalanlegg - (Numerisk)	1		
IKT - Kommunikasjon og overvåking - Pasientsignalanlegg - (Flervalg)	Alle funksjoner		
IKT - Lyd og bilde - Høytalende samtaleanlegg mellom rom - (Ja/Nei)	Nei		
IKT - Lyd og bilde - Høytalende samtaleanlegg mellom rom - (Tekst)			
IKT - Lyd og bilde - Teleslynge/hjelp for hørselshemmede - (Ja/Nei)	Nei		
IKT - Lyd og bilde - Teleslynge/hjelp for hørselshemmede - (Tekst)			
Automasjon og sikkerhet - Automasjon - Deteksjon, spesifiser - (Ja/Nei)	Nei		
Automasjon og sikkerhet - Automasjon - Deteksjon, spesifiser - (Tekst)			
Vann og sanitær - Vannforsyning utover sanitær - Tilkobling rensset vann - (Ja/Nei)	Nei		
Vann og sanitær - Vannforsyning utover sanitær - Tilkobling rensset vann - (Flervalg)			
Vann og sanitær - Avløp - Avløp i gulv - (Ja/Nei)	Nei		
Vann og sanitær - Avløp - Avløp i gulv - (Flervalg)			
Vann og sanitær - Sanitær - Håndvask - (Ja/Nei)	Ja		
Vann og sanitær - Sanitær - Håndvask - (Flervalg)	Berøringsfritt armatur		
Vann og sanitær - Sanitær - Øyedusj - (Ja/Nei)	Nei		
Vann og sanitær - Sanitær - Øyedusj - (Tekst)			
Vann og sanitær - Sanitær - Nøddusj - (Ja/Nei)	Nei		
Vann og sanitær - Sanitær - Nøddusj - (Tekst)			
Varme, ventilasjon og inneklime - Varme, kjøling, luftfuktighet - Spesiell romtemperatur - (Ja/Nei)	Nei		
Varme, ventilasjon og inneklime - Varme, kjøling, luftfuktighet - Spesiell romtemperatur - Min	0		
Varme, ventilasjon og inneklime - Varme, kjøling, luftfuktighet - Spesiell romtemperatur - Maks	0		
Varme, ventilasjon og inneklime - Varme, kjøling, luftfuktighet - Spesiell romtemperatur - (Tekst)			
Varme, ventilasjon og inneklime - Varme, kjøling, luftfuktighet - Luftfuktighet - (Ja/Nei)	Nei		
Varme, ventilasjon og inneklime - Varme, kjøling, luftfuktighet - Luftfuktighet - RH (%)	0		
Varme, ventilasjon og inneklime - Varme, kjøling, luftfuktighet - Luftfuktighet - Svingning	0		
Varme, ventilasjon og inneklime - Varme, kjøling, luftfuktighet - Luftfuktighet - (Tekst)			
Varme, ventilasjon og inneklime - Ventilasjon - Gj.snitt ant pers i rommet over 2 timer	4		
Varme, ventilasjon og inneklime - Ventilasjon - Spesielle krav til trykk - (Ja/Nei)	Nei		
Varme, ventilasjon og inneklime - Ventilasjon - Spesielle krav til trykk - (Flervalg)			
Gasser - Inn til rommet - Medisinsk luft, 400 kPa - (Numerisk)	0		
Gasser - Inn til rommet - Medisinsk luft, 400 kPa - (Tekst)			
Gasser - Inn til rommet - Instrumentluft, 800 kPa - (Numerisk)	0		
Gasser - Inn til rommet - Instrumentluft, 800 kPa - (Tekst)			
Gasser - Inn til rommet - Teknisk trykkluft - (Numerisk)	0		
Gasser - Inn til rommet - Teknisk trykkluft - (Tekst)			
Gasser - Inn til rommet - Oksygen - (Numerisk)	0		
Gasser - Inn til rommet - Oksygen - (Tekst)			
Gasser - Inn til rommet - Lystgass - (Numerisk)	0		
Gasser - Inn til rommet - Lystgass - (Tekst)			
Gasser - Inn til rommet - CO2 - (Numerisk)	0		
Gasser - Inn til rommet - CO2 - (Tekst)			
Gasser - Inn til rommet - Argon - (Numerisk)	0		
Gasser - Inn til rommet - Argon - (Tekst)			
Gasser - Inn til rommet - Nitrogen - (Numerisk)	0		
Gasser - Inn til rommet - Nitrogen - (Tekst)			
Gasser - Inn til rommet - Flytende nitrogen - (Numerisk)	0		
Gasser - Inn til rommet - Flytende nitrogen - (Tekst)			
Gasser - Inn til rommet - Propan - (Numerisk)	0		
Gasser - Inn til rommet - Propan - (Tekst)			
Gasser - Inn til rommet - Hydrogen - (Numerisk)	0		
Gasser - Inn til rommet - Hydrogen - (Tekst)			
Gasser - Inn til rommet - Andre gasser - (Numerisk)	0		
Gasser - Inn til rommet - Andre gasser - (Tekst)			
Gasser - Ut fra rommet - Gassutløp fra sug - (Numerisk)	0		
Gasser - Ut fra rommet - Gassutløp fra sug - (Tekst)			
HMS - Avfall - Spesialbehandling av avfall - (Ja/Nei)	Nei		
HMS - Avfall - Spesialbehandling av avfall - (Tekst)			
HMS - Rengjøring - Spesielle rengjøringsmidler - (Ja/Nei)	Nei		
HMS - Rengjøring - Spesielle rengjøringsmidler - (Tekst)			
HMS - Rengjøring - Spesielle rengjøringsmetoder - (Ja/Nei)	Nei		
HMS - Rengjøring - Spesielle rengjøringsmetoder - (Tekst)			

RFP felt	Verdi	Forslag til justering OUS	Beslutning PO
	05.03.430	Tilbake til oversikten	
Romfnr	05.03.430		
Romnavn	Undersøkelse og behandling		
Rombetegnelse			
Prosjekt/Geografisk romnr	N2.G/N2.22		
Programmert areal	16		
RFP status	Fra SRF.175.00		
Beskrivelse - Beskrivelse av aktiviteter og funksjoner	Klinisk undersøkelse og behandling av polikliniske og inneliggende pasienter. Samtale med pasient. Journalopptak, rekvirering av lab.prøver. Tilgang til digitale røntgen-/MR-/CT-bilder. Av- og påkledning pasient. Sitteplass og knagger for å henge klær på. Skjerming for innsyn fra både vindu og dørsone. Undervisning av pasienter, pårørende, studenter og personale. Håndvask personale.	Klinisk undersøkelse og behandling av inneliggende pasienter. Behandling av brannskade barn samt preoperative bad med hibiscrub for pasienter som ikke kan stå eller sitte i dusj (multifunksjonshemmede etc.). Må ha tilgang til frittstående pasientheis. Mulighet for avskjerming av badekaret både ved bruk men også når det ikke benyttes. Behandlingsbenk i samme rom for sårskift. Behandlingsbenk må plasseres ute på gulv slik at en kan bevege seg rundt hele sengen, samt lyslampe i taket. Behov for utstyr til avledning/distraksjon under prosedyre (projector i tak og skjerm/lerret på vegg). En behandling tar alt fra 1-2 timer (bandasjeskift hos brannskadebarn).	
Beskrivelse - Personbelastning (underlag for møblering og areal) - Personer, normalt	2	FIRE	
Beskrivelse - Personbelastning (underlag for møblering og areal) - Brukstid, normalt - (Flervalg)	7		
Beskrivelse - Personbelastning (underlag for møblering og areal) - Brukstid, normalt - til	21		
Beskrivelse - Personbelastning (underlag for møblering og areal) - Brukstid, normalt - d/u	5	7	
Beskrivelse - Personbelastning (underlag for møblering og areal) - Personer, maksimalt - Antall personer	4	7	
Beskrivelse - Personbelastning (underlag for møblering og areal) - Varig arbeidsplass - (Ja/Nei)	Nei		
Beskrivelse - Personbelastning (underlag for møblering og areal) - Varig arbeidsplass - (Tekst)			
Beskrivelse - Nærhet/sambruk - Nærhet/avstand til andre funksjoner			
Utforming/bygg - Vegger - Gjennomstikk/luke til andre rom - (Ja/Nei)	Nei		
Utforming/bygg - Vegger - Gjennomstikk/luke til andre rom - (Tekst)			
Utforming/bygg - Vegger - Skjerming mot innsyn - (Ja/Nei)	Ja		
Utforming/bygg - Vegger - Skjerming mot innsyn - (Tekst)		Rommet trenger avskjerming fra innsyn ved all bruk, slik at det gjerne kan få annen plassering.	
Utforming/bygg - Generelt for rommet - Spesielle lydkrav, spesifiser	Konfidensielle samtaler	Ja	
Utforming/bygg - Generelt for rommet - Glassfelt i vegg til andre rom - (Ja/Nei)	Nei		
Utforming/bygg - Generelt for rommet - Glassfelt i vegg til andre rom - (Tekst)			
Vinduer og Dører - Dører - Spesielle krav til døråpning - (Ja/Nei)	Ja		
Vinduer og Dører - Dører - Spesielle krav til døråpning - (Flervalg)	Sengetransport		
Vinduer og Dører - Dører - Glass i dør - (Ja/Nei)	Nei		
Vinduer og Dører - Dører - Glass i dør - (Tekst)			
Vinduer og Dører - Dører - Automatisk døråpner - (Ja/Nei)	Nei		
Vinduer og Dører - Dører - Automatisk døråpner - (Tekst)			
Vinduer og Dører - Vinduer - Dagslys - (Ja/Nei)	Ja	Nei, må ikke det.	
Vinduer og Dører - Vinduer - Dagslys - (Flervalg)			
Vinduer og Dører - Vinduer - Ikke vindu - (Ja/Nei)	Nei		
Vinduer og Dører - Vinduer - Ikke vindu - (Tekst)			
Vinduer og Dører - Vinduer - Blending - (Ja/Nei)	Nei	Ja	
Vinduer og Dører - Vinduer - Blending - (Flervalg)		Skjerm for innsyn	
Elkraft - Belysning - Spesielle krav - (Ja/Nei)	Nei	Ja	
Elkraft - Belysning - Spesielle krav - (Tekst)		Undersøkelseslampe i tak. Dimbar belysning generelt. Trenger noen ganger lavere belysning i en undersøkelse.	
IKT - Kommunikasjon og overvåking - Pasientsignalanlegg - (Ja/Nei)	Ja		
IKT - Kommunikasjon og overvåking - Pasientsignalanlegg - (Numerisk)	1		
IKT - Kommunikasjon og overvåking - Pasientsignalanlegg - (Flervalg)	Alle funksjoner		
IKT - Lyd og bilde - Høyttalende samtaleanlegg mellom rom - (Ja/Nei)	Nei		
IKT - Lyd og bilde - Høyttalende samtaleanlegg mellom rom - (Tekst)			
IKT - Lyd og bilde - Teleslynge/hjelp for hørselshemmede - (Ja/Nei)	Nei	Ja	
IKT - Lyd og bilde - Teleslynge/hjelp for hørselshemmede - (Tekst)		Dette er et rom hvor en har samtaler med personer som potensielt har høreapparat.	
Automasjon og sikkerhet - Automasjon - Deteksjon, spesifiser - (Ja/Nei)	Nei		
Automasjon og sikkerhet - Automasjon - Deteksjon, spesifiser - (Tekst)			
Vann og sanitær - Vannforsyning utover sanitær - Tilkobling rensed vann - (Ja/Nei)	Nei		
Vann og sanitær - Vannforsyning utover sanitær - Tilkobling rensed vann - (Flervalg)			
Vann og sanitær - Avløp - Avløp i gulv - (Ja/Nei)	Nei	Ja	
Vann og sanitær - Avløp - Avløp i gulv - (Flervalg)		Rommet har et badekar. Dette trenger selvsagt avløp. Våtrom har vel egen standard (fall mot sluk etc.). Badekaret burde kanskje kunne legges til annet rom??	
Vann og sanitær - Sanitær - Håndvask - (Ja/Nei)	Ja		
Vann og sanitær - Sanitær - Håndvask - (Flervalg)	Armatyr med lang hendel		
Vann og sanitær - Sanitær - Øyedusj - (Ja/Nei)	Nei		
Vann og sanitær - Sanitær - Øyedusj - (Tekst)			
Vann og sanitær - Sanitær - Nøddusj - (Ja/Nei)	Nei		
Vann og sanitær - Sanitær - Nøddusj - (Tekst)			
Varme, ventilasjon og inneklima - Varme, kjøling, luftfuktighet - Spesiell romtemperatur - (Ja/Nei)	Nei	Ja.	
Varme, ventilasjon og inneklima - Varme, kjøling, luftfuktighet - Spesiell romtemperatur - Min	0		
Varme, ventilasjon og inneklima - Varme, kjøling, luftfuktighet - Spesiell romtemperatur - Maks	0		
Varme, ventilasjon og inneklima - Varme, kjøling, luftfuktighet - Spesiell romtemperatur - (Tekst)		Trenger lokal regulering av temperatur. Ved bruk av badekar må temp kune justeres opp (vått/kaldt barn). Optimal temp ved bruk av badekar 26-28 grader.	
Varme, ventilasjon og inneklima - Varme, kjøling, luftfuktighet - Luftfuktighet - (Ja/Nei)	Nei	Ja	
Varme, ventilasjon og inneklima - Varme, kjøling, luftfuktighet - Luftfuktighet - RH (%)	0		
Varme, ventilasjon og inneklima - Varme, kjøling, luftfuktighet - Luftfuktighet - Svingning	0	Ja	
Varme, ventilasjon og inneklima - Varme, kjøling, luftfuktighet - Luftfuktighet - (Tekst)		Økt luftfuktighet ved bruk av badekar.	
Varme, ventilasjon og inneklima - Ventilasjon - Gj.snitt ant pers i rommet over 2 timer	2	4	
Varme, ventilasjon og inneklima - Ventilasjon - Spesielle krav til trykk - (Ja/Nei)	Nei		
Varme, ventilasjon og inneklima - Ventilasjon - Spesielle krav til trykk - (Flervalg)			
Gasser - Inn til rommet - Medisinsk luft, 400 kPa - (Numerisk)	1		
Gasser - Inn til rommet - Medisinsk luft, 400 kPa - (Tekst)			
Gasser - Inn til rommet - Instrumentluft, 800 kPa - (Numerisk)	0		
Gasser - Inn til rommet - Instrumentluft, 800 kPa - (Tekst)			
Gasser - Inn til rommet - Teknisk trykkluft - (Numerisk)	0		
Gasser - Inn til rommet - Teknisk trykkluft - (Tekst)			
Gasser - Inn til rommet - Oksygen - (Numerisk)	1		
Gasser - Inn til rommet - Oksygen - (Tekst)			
Gasser - Inn til rommet - Lystgass - (Numerisk)	0		
Gasser - Inn til rommet - Lystgass - (Tekst)			
Gasser - Inn til rommet - CO2 - (Numerisk)	0		
Gasser - Inn til rommet - CO2 - (Tekst)			
Gasser - Inn til rommet - Argon - (Numerisk)	0		
Gasser - Inn til rommet - Argon - (Tekst)			
Gasser - Inn til rommet - Nitrogen - (Numerisk)	0		
Gasser - Inn til rommet - Nitrogen - (Tekst)			
Gasser - Inn til rommet - Flytende nitrogen - (Numerisk)	0		
Gasser - Inn til rommet - Flytende nitrogen - (Tekst)			
Gasser - Inn til rommet - Propan - (Numerisk)	0		
Gasser - Inn til rommet - Propan - (Tekst)			
Gasser - Inn til rommet - Hydrogen - (Numerisk)	0		
Gasser - Inn til rommet - Hydrogen - (Tekst)			
Gasser - Inn til rommet - Andre gasser - (Numerisk)	0		
Gasser - Inn til rommet - Andre gasser - (Tekst)			
Gasser - Ut fra rommet - Gassutløp fra sug - (Numerisk)	0	1	
Gasser - Ut fra rommet - Gassutløp fra sug - (Tekst)		Livopan avsug	
HMS - Avfall - Spesialbehandling av avfall - (Ja/Nei)	Nei		
HMS - Avfall - Spesialbehandling av avfall - (Tekst)			
HMS - Rengjøring - Spesielle rengjøringsmidler - (Ja/Nei)	Nei	Ja	
HMS - Rengjøring - Spesielle rengjøringsmidler - (Tekst)		Perasafe/virkon for desinfisering av badekar eller etter smittepasient (benk).	
HMS - Rengjøring - Spesielle rengjøringsmetoder - (Ja/Nei)	Nei		
HMS - Rengjøring - Spesielle rengjøringsmetoder - (Tekst)			

RFP felt	Verdi	Forslag til justering OUS	Beslutning PO
	05.03.433	Tilbake til oversikten	
Romfnr	05.03.433		
Romnavn	Opphold		
Rombetegnelse	pårørende		
Prosjektert/Geografisk romnr	N1.E/N1.4		
Programmert areal	10		
RFP status	Fra SRF.108.03		
Beskrivelse - Beskrivelse av aktiviteter og funksjoner	Måltider og opphold for pasienter og pårørende. Oppholdssone: Spisebord og spisestoler. Sittesone Med tekjøkken Mat/serveringssone (enkeltforpakninger) Håndvask for pasienter og besøkende	kun en sittesone ut i fra tegningene	
Beskrivelse - Personbelastning (underlag for møblering og areal) - Personer, normalt	6		3
Beskrivelse - Personbelastning (underlag for møblering og areal) - Brukstid, normalt - (Flervalg)	0		
Beskrivelse - Personbelastning (underlag for møblering og areal) - Brukstid, normalt - til	24		
Beskrivelse - Personbelastning (underlag for møblering og areal) - Brukstid, normalt - d/u	7		
Beskrivelse - Personbelastning (underlag for møblering og areal) - Personer, maksimalt - Antall personer	10		3
Beskrivelse - Personbelastning (underlag for møblering og areal) - Varig arbeidsplass - (Ja/Nei)	Nei		
Beskrivelse - Personbelastning (underlag for møblering og areal) - Varig arbeidsplass - (Tekst)			
Beskrivelse - Nærhet/sambruk - Nærhet/avstand til andre funksjoner			
Utforming/bygg - Vegger - Gjennomstikk/luke til andre rom - (Ja/Nei)	Nei		
Utforming/bygg - Vegger - Gjennomstikk/luke til andre rom - (Tekst)			
Utforming/bygg - Vegger - Skjerming mot innsyn - (Ja/Nei)	Nei	ja	
Utforming/bygg - Vegger - Skjerming mot innsyn - (Tekst)		må være mulig å skjerme, og ikke skjerme	
Utforming/bygg - Generelt for rommet - Spesielle lydkrav, spesifiser		mulig å høre lyd fra atriene, og ikke høre lyd fra atriene	
Utforming/bygg - Generelt for rommet - Glassfelt i vegg til andre rom - (Ja/Nei)	Nei	ja	
Utforming/bygg - Generelt for rommet - Glassfelt i vegg til andre rom - (Tekst)		men må være mulig å skjerme ved behov	
Vinduer og Dører - Dører - Spesielle krav til døråpning - (Ja/Nei)	Nei		
Vinduer og Dører - Dører - Spesielle krav til døråpning - (Flervalg)			
Vinduer og Dører - Dører - Glass i dør - (Ja/Nei)	Nei	ja	
Vinduer og Dører - Dører - Glass i dør - (Tekst)		men må være mulig å skjerme ved behov	
Vinduer og Dører - Dører - Automatisk døråpner - (Ja/Nei)	Nei		
Vinduer og Dører - Dører - Automatisk døråpner - (Tekst)			
Vinduer og Dører - Vinduer - Dagslys - (Ja/Nei)	Ja		
Vinduer og Dører - Vinduer - Dagslys - (Flervalg)			
Vinduer og Dører - Vinduer - Ikke vindu - (Ja/Nei)	Nei		
Vinduer og Dører - Vinduer - Ikke vindu - (Tekst)			
Vinduer og Dører - Vinduer - Blending - (Ja/Nei)	Nei		
Vinduer og Dører - Vinduer - Blending - (Flervalg)			
Elkraft - Belysning - Spesielle krav - (Ja/Nei)	Nei		
Elkraft - Belysning - Spesielle krav - (Tekst)			
IKT - Kommunikasjon og overvåking - Pasientsignalanlegg - (Ja/Nei)	Ja	nei	
IKT - Kommunikasjon og overvåking - Pasientsignalanlegg - (Numerisk)	1		
IKT - Kommunikasjon og overvåking - Pasientsignalanlegg - (Flervalg)		Alle funksjoner	
IKT - Lyd og bilde - Høytalende samtaleanlegg mellom rom - (Ja/Nei)	Nei		
IKT - Lyd og bilde - Høytalende samtaleanlegg mellom rom - (Tekst)			
IKT - Lyd og bilde - Teleslynge/hjelp for hørselshemmede - (Ja/Nei)	Nei		
IKT - Lyd og bilde - Teleslynge/hjelp for hørselshemmede - (Tekst)			
Automasjon og sikkerhet - Automasjon - Deteksjon, spesifiser - (Ja/Nei)	Nei		
Automasjon og sikkerhet - Automasjon - Deteksjon, spesifiser - (Tekst)			
Vann og sanitær - Vannforsyning utover sanitær - Tilkobling rensset vann - (Ja/Nei)	Nei		
Vann og sanitær - Vannforsyning utover sanitær - Tilkobling rensset vann - (Flervalg)			
Vann og sanitær - Avløp - Avløp i gulv - (Ja/Nei)	Nei		
Vann og sanitær - Avløp - Avløp i gulv - (Flervalg)			
Vann og sanitær - Sanitær - Håndvask - (Ja/Nei)	Ja	nei	
Vann og sanitær - Sanitær - Håndvask - (Flervalg)		Armaturløs med lang hendel	nei
Vann og sanitær - Sanitær - Øyedusj - (Ja/Nei)	Nei		
Vann og sanitær - Sanitær - Øyedusj - (Tekst)			
Vann og sanitær - Sanitær - Nøddusj - (Ja/Nei)	Nei		
Vann og sanitær - Sanitær - Nøddusj - (Tekst)			
Varme, ventilasjon og innelima - Varme, kjøling, luftfuktighet - Spesiell romtemperatur - (Ja/Nei)	Nei		
Varme, ventilasjon og innelima - Varme, kjøling, luftfuktighet - Spesiell romtemperatur - Min	0		
Varme, ventilasjon og innelima - Varme, kjøling, luftfuktighet - Spesiell romtemperatur - Maks	0		
Varme, ventilasjon og innelima - Varme, kjøling, luftfuktighet - Spesiell romtemperatur - (Tekst)			
Varme, ventilasjon og innelima - Varme, kjøling, luftfuktighet - Luftfuktighet - (Ja/Nei)	Nei		
Varme, ventilasjon og innelima - Varme, kjøling, luftfuktighet - Luftfuktighet - RH (%)	0		
Varme, ventilasjon og innelima - Varme, kjøling, luftfuktighet - Luftfuktighet - Svingning	0		
Varme, ventilasjon og innelima - Varme, kjøling, luftfuktighet - Luftfuktighet - (Tekst)			
Varme, ventilasjon og innelima - Ventilasjon - Gj.snitt ant pers i rommet over 2 timer	4		
Varme, ventilasjon og innelima - Ventilasjon - Spesielle krav til trykk - (Ja/Nei)	Nei		
Varme, ventilasjon og innelima - Ventilasjon - Spesielle krav til trykk - (Flervalg)			
Gasser - Inn til rommet - Medisinsk luft, 400 kPa - (Numerisk)	0		
Gasser - Inn til rommet - Medisinsk luft, 400 kPa - (Tekst)			
Gasser - Inn til rommet - Instrumentluft, 800 kPa - (Numerisk)	0		
Gasser - Inn til rommet - Instrumentluft, 800 kPa - (Tekst)			
Gasser - Inn til rommet - Teknisk trykkluft - (Numerisk)	0		
Gasser - Inn til rommet - Teknisk trykkluft - (Tekst)			
Gasser - Inn til rommet - Oksygen - (Numerisk)	0		
Gasser - Inn til rommet - Oksygen - (Tekst)			
Gasser - Inn til rommet - Lystgass - (Numerisk)	0		
Gasser - Inn til rommet - Lystgass - (Tekst)			
Gasser - Inn til rommet - CO2 - (Numerisk)	0		
Gasser - Inn til rommet - CO2 - (Tekst)			
Gasser - Inn til rommet - Argon - (Numerisk)	0		
Gasser - Inn til rommet - Argon - (Tekst)			
Gasser - Inn til rommet - Nitrogen - (Numerisk)	0		
Gasser - Inn til rommet - Nitrogen - (Tekst)			
Gasser - Inn til rommet - Flytende nitrogen - (Numerisk)	0		
Gasser - Inn til rommet - Flytende nitrogen - (Tekst)			
Gasser - Inn til rommet - Propan - (Numerisk)	0		
Gasser - Inn til rommet - Propan - (Tekst)			
Gasser - Inn til rommet - Hydrogen - (Numerisk)	0		
Gasser - Inn til rommet - Hydrogen - (Tekst)			
Gasser - Inn til rommet - Andre gasser - (Numerisk)	0		
Gasser - Inn til rommet - Andre gasser - (Tekst)			
Gasser - Ut fra rommet - Gassutløp fra sug - (Numerisk)	0		
Gasser - Ut fra rommet - Gassutløp fra sug - (Tekst)			
HMS - Avfall - Spesialbehandling av avfall - (Ja/Nei)	Nei		
HMS - Avfall - Spesialbehandling av avfall - (Tekst)			
HMS - Rengjøring - Spesielle rengjøringsmidler - (Ja/Nei)	Nei		
HMS - Rengjøring - Spesielle rengjøringsmidler - (Tekst)			
HMS - Rengjøring - Spesielle rengjøringsmetoder - (Ja/Nei)	Nei		
HMS - Rengjøring - Spesielle rengjøringsmetoder - (Tekst)			

RFP felt	Verdi	Forslag til justering OUS	Beslutning PO
	05.03.441	Tilbake til oversikten	
Romfnr	05.03.441		
Romnavn	Opphold		
Rombetegnelse	ungdomsrom		
Prosjektert/Geografisk romnr	N1.A/N1.4		
Programmert areal	30		
RFP status	Unik		
Beskrivelse - Beskrivelse av aktiviteter og funksjoner		Et eget rom for ungdom hvor de kan koble av og få en pause fra sykehushverdagen, de kan dra hit alene, eller invitere med venner,søsken,pårørende. Treffe andre ungdommer som også er innlagt. Et sted å slappe av , se på TV, game, høre på mudikk, spille brettspill, gjøre aktiviteter(makrame, perle, male, tegne, strikke) rommet bør gi en følelse av normalitet og fellesskap, samtidig som det bør gi mulighet for privatliv og individuelle tilpasninger(fleksible løsninger) En kombinasjon av digital, sosial og kreative soner. Universell utforming	
Beskrivelse - Personbelastning (underlag for møblering og areal) - Personer, normalt	0	2	
Beskrivelse - Personbelastning (underlag for møblering og areal) - Bruktid, normalt - (Flervalg)		15 timer	
Beskrivelse - Personbelastning (underlag for møblering og areal) - Bruktid, normalt - til		23	
Beskrivelse - Personbelastning (underlag for møblering og areal) - Bruktid, normalt - d/u		7	
Beskrivelse - Personbelastning (underlag for møblering og areal) - Personer, maksimalt - Antall personer	0	6 ?	
Beskrivelse - Personbelastning (underlag for møblering og areal) - Varig arbeidsplass - (Ja/Nei)	Nei		
Beskrivelse - Personbelastning (underlag for møblering og areal) - Varig arbeidsplass - (Tekst)			
Beskrivelse - Nærhet/sambruk - Nærhet/avstand til andre funksjoner			
Utforming/bygg - Vegger - Gjennomstikk/luke til andre rom - (Ja/Nei)	Nei		
Utforming/bygg - Vegger - Gjennomstikk/luke til andre rom - (Tekst)			
Utforming/bygg - Vegger - Skjerming mot innsyn - (Ja/Nei)	Nei	ja	
Utforming/bygg - Vegger - Skjerming mot innsyn - (Tekst)		Bør være mulig å skjerme for innsyn	
Utforming/bygg - Generelt for rommet - Spesielle lydkrav, spesifiser			
Utforming/bygg - Generelt for rommet - Glassfelt i vegg til andre rom - (Ja/Nei)	Nei		
Utforming/bygg - Generelt for rommet - Glassfelt i vegg til andre rom - (Tekst)			
Vinduer og Dører - Dører - Spesielle krav til døråpning - (Ja/Nei)	Nei	Ja	
Vinduer og Dører - Dører - Spesielle krav til døråpning - (Flervalg)		sykehusseng	
Vinduer og Dører - Dører - Glass i dør - (Ja/Nei)	Nei		
Vinduer og Dører - Dører - Glass i dør - (Tekst)			
Vinduer og Dører - Dører - Automatisk døråpner - (Ja/Nei)	Nei		
Vinduer og Dører - Dører - Automatisk døråpner - (Tekst)			
Vinduer og Dører - Vinduer - Dagslys - (Ja/Nei)	Nei		
Vinduer og Dører - Vinduer - Dagslys - (Flervalg)			
Vinduer og Dører - Vinduer - Ikke vindu - (Ja/Nei)	Nei		
Vinduer og Dører - Vinduer - Ikke vindu - (Tekst)			
Vinduer og Dører - Vinduer - Blending - (Ja/Nei)	Nei	Ja	
Vinduer og Dører - Vinduer - Blending - (Flervalg)		Mulig å gjøre rommet mørkt for film, avslapping.	
Elkraft - Belysning - Spesielle krav - (Ja/Nei)	Nei	Ja	
Elkraft - Belysning - Spesielle krav - (Tekst)		dimbart lys, soner, led? smart lysstyring	
IKT - Kommunikasjon og overvåking - Pasientsignalanlegg - (Ja/Nei)	Nei	Ja	
IKT - Kommunikasjon og overvåking - Pasientsignalanlegg - (Numerisk)	0	1?	
IKT - Kommunikasjon og overvåking - Pasientsignalanlegg - (Flervalg)			
IKT - Lyd og bilde - Høytalende samtaleanlegg mellom rom - (Ja/Nei)	Nei		
IKT - Lyd og bilde - Høytalende samtaleanlegg mellom rom - (Tekst)			
IKT - Lyd og bilde - Teleslynge/hjelp for hørselshemmede - (Ja/Nei)	Nei	ja	
IKT - Lyd og bilde - Teleslynge/hjelp for hørselshemmede - (Tekst)			
Automasjon og sikkerhet - Automasjon - Deteksjon, spesifiser - (Ja/Nei)	Nei	?	
Automasjon og sikkerhet - Automasjon - Deteksjon, spesifiser - (Tekst)			
Vann og sanitær - Vannforsyning utover sanitær - Tilkobling rensset vann - (Ja/Nei)	Nei		
Vann og sanitær - Vannforsyning utover sanitær - Tilkobling rensset vann - (Flervalg)			
Vann og sanitær - Avløp - Avløp i gulv - (Ja/Nei)	Nei		
Vann og sanitær - Avløp - Avløp i gulv - (Flervalg)			
Vann og sanitær - Sanitær - Håndvask - (Ja/Nei)	Nei	Ja	
Vann og sanitær - Sanitær - Håndvask - (Flervalg)		Drikkevann, og håndhygiene dersom man skal spise der.	
Vann og sanitær - Sanitær - Øyedusj - (Ja/Nei)	Nei		
Vann og sanitær - Sanitær - Øyedusj - (Tekst)			
Vann og sanitær - Sanitær - Nøddusj - (Ja/Nei)	Nei		
Vann og sanitær - Sanitær - Nøddusj - (Tekst)			
Varme, ventilasjon og inneklima - Varme, kjøling, luftfuktighet - Spesiell romtemperatur - (Ja/Nei)	Nei		
Varme, ventilasjon og inneklima - Varme, kjøling, luftfuktighet - Spesiell romtemperatur - Min	0		
Varme, ventilasjon og inneklima - Varme, kjøling, luftfuktighet - Spesiell romtemperatur - Maks	0		
Varme, ventilasjon og inneklima - Varme, kjøling, luftfuktighet - Spesiell romtemperatur - (Tekst)			
Varme, ventilasjon og inneklima - Varme, kjøling, luftfuktighet - Luftfuktighet - (Ja/Nei)	Nei		
Varme, ventilasjon og inneklima - Varme, kjøling, luftfuktighet - Luftfuktighet - RH (%)	0		
Varme, ventilasjon og inneklima - Varme, kjøling, luftfuktighet - Luftfuktighet - Svingning	0		
Varme, ventilasjon og inneklima - Varme, kjøling, luftfuktighet - Luftfuktighet - (Tekst)			
Varme, ventilasjon og inneklima - Ventilasjon - Gj.snitt ant pers i rommet over 2 timer	0		
Varme, ventilasjon og inneklima - Ventilasjon - Spesielle krav til trykk - (Ja/Nei)	Nei		
Varme, ventilasjon og inneklima - Ventilasjon - Spesielle krav til trykk - (Flervalg)			
Gasser - Inn til rommet - Medisinsk luft, 400 kPa - (Numerisk)	0		
Gasser - Inn til rommet - Medisinsk luft, 400 kPa - (Tekst)			
Gasser - Inn til rommet - Instrumentluft, 800 kPa - (Numerisk)	0		
Gasser - Inn til rommet - Instrumentluft, 800 kPa - (Tekst)			
Gasser - Inn til rommet - Teknisk trykkluft - (Numerisk)	0		
Gasser - Inn til rommet - Teknisk trykkluft - (Tekst)			
Gasser - Inn til rommet - Oksygen - (Numerisk)	0		
Gasser - Inn til rommet - Oksygen - (Tekst)			
Gasser - Inn til rommet - Lystgass - (Numerisk)	0		
Gasser - Inn til rommet - Lystgass - (Tekst)			
Gasser - Inn til rommet - CO2 - (Numerisk)	0		
Gasser - Inn til rommet - CO2 - (Tekst)			
Gasser - Inn til rommet - Argon - (Numerisk)	0		
Gasser - Inn til rommet - Argon - (Tekst)			
Gasser - Inn til rommet - Nitrogen - (Numerisk)	0		
Gasser - Inn til rommet - Nitrogen - (Tekst)			
Gasser - Inn til rommet - Flytende nitrogen - (Numerisk)	0		
Gasser - Inn til rommet - Flytende nitrogen - (Tekst)			
Gasser - Inn til rommet - Propan - (Numerisk)	0		
Gasser - Inn til rommet - Propan - (Tekst)			
Gasser - Inn til rommet - Hydrogen - (Numerisk)	0		
Gasser - Inn til rommet - Hydrogen - (Tekst)			
Gasser - Inn til rommet - Andre gasser - (Numerisk)	0		
Gasser - Inn til rommet - Andre gasser - (Tekst)			
Gasser - Ut fra rommet - Gassutløp fra sug - (Numerisk)	0		
Gasser - Ut fra rommet - Gassutløp fra sug - (Tekst)			
HMS - Avfall - Spesialbehandling av avfall - (Ja/Nei)	Nei		
HMS - Avfall - Spesialbehandling av avfall - (Tekst)			
HMS - Rengjøring - Spesielle rengjøringsmidler - (Ja/Nei)	Nei		
HMS - Rengjøring - Spesielle rengjøringsmidler - (Tekst)			
HMS - Rengjøring - Spesielle rengjøringsmetoder - (Ja/Nei)	Nei		
HMS - Rengjøring - Spesielle rengjøringsmetoder - (Tekst)			

RFP felt	Verdi	Forslag til justering OUS	Beslutning PO
	05.04.097	Tilbake til oversikten	
Romfnr	05.04.097		
Romnavn	Undersøkelse og behandling	Undersøkelse, behandling og testing	
Rombetegnelse			
Prosjektert/Geografisk romnr	N2.15/N2.F		
Programmert areal	16		
RFP status	Fra SRF.175.00		
Beskrivelse - Beskrivelse av aktiviteter og funksjoner	Klinisk undersøkelse og behandling av polikliniske og inneliggende pasienter. Samtale med pasient. Journalopptak, rekvirering av lab.prøver. Tilgang til digitale røntgen-/MR-/CT-bilder. Av- og påkleddning pasient. Sitteplass og knagger for å henge klær på. Skjerming for innsyn fra både vindu og dørsone. Undervisning av pasienter, pårørende, studenter og personale. Håndvask personale.	Tilpasning av ortoser til barn som må skjermes pga. helsetilstand (viktig med nærhet til ortoserommet 12.02.007) og utprøving av ortosen i finmotorisk aktivitet. Test av finmotorikk ved bruk av standardiserte tester som krever elektrisk høyderegulerbart bord og tilgang for rullestol på begge sider av bordet. Flere av testene skal filmes. Utstyr til testene (se bildevedlegg) og videoutstyr må være i låsbar høyskap (med kode da det er flere terapeuter fra flere seksjoner som benytter dette). Vindu må være frostet eller et lite vindu plassert høyt på vegg slik at det ikke er innsyn og mulighet til forstyrrelse fra gangen som kan påvirke testingen.	
Beskrivelse - Personbelastning (underlag for møblering og areal) - Personer, normalt	2	3-4 personer (avhengig av om en eller begge foreldre følger).	
Beskrivelse - Personbelastning (underlag for møblering og areal) - Bruktid, normalt - (Flervalg)	7	Usikker på hva dette betyr, men vi bruker ca 1 time pr.pas. Om ortosetilpasning kan det ta opp mot 3 timer.	
Beskrivelse - Personbelastning (underlag for møblering og areal) - Bruktid, normalt - til	21	Vet ikke hva det betyr	
Beskrivelse - Personbelastning (underlag for møblering og areal) - Bruktid, normalt - d/u	5	5 dager i uka	
Beskrivelse - Personbelastning (underlag for møblering og areal) - Personer, maksimalt - Antall personer	4	5-6(avhengig av om begge foreldre følger og om en eller to lokale terapeuter følger eller flere faggrupper fra sykehuset)	
Beskrivelse - Personbelastning (underlag for møblering og areal) - Varig arbeidsplass - (Ja/Nei)	Nei	Nei	
Beskrivelse - Personbelastning (underlag for møblering og areal) - Varig arbeidsplass - (Tekst)			
Beskrivelse - Nærhet/sambruk - Nærhet/avstand til andre funksjoner			
Utforming/bygg - Vegger - Gjennomstikk/luke til andre rom - (Ja/Nei)	Nei	Nei	
Utforming/bygg - Vegger - Gjennomstikk/luke til andre rom - (Tekst)			
Utforming/bygg - Vegger - Skjerming mot innsyn - (Ja/Nei)	Ja	Ja	
Utforming/bygg - Vegger - Skjerming mot innsyn - (Tekst)			
Utforming/bygg - Generelt for rommet - Spesielle lydkrav, spesifiser	Konfidensielle samtaler	Konfidensielle samtaler	
Utforming/bygg - Generelt for rommet - Glassfelt i vegg til andre rom - (Ja/Nei)	Nei	Nei	
Utforming/bygg - Generelt for rommet - Glassfelt i vegg til andre rom - (Tekst)			
Vinduer og Dører - Dører - Spesielle krav til døråpning - (Ja/Nei)	Ja	Ja	
Vinduer og Dører - Dører - Spesielle krav til døråpning - (Flervalg)	Sengetransport	Sengetransport	
Vinduer og Dører - Dører - Glass i dør - (Ja/Nei)	Nei	Nei	
Vinduer og Dører - Dører - Glass i dør - (Tekst)			
Vinduer og Dører - Dører - Automatisk døråpner - (Ja/Nei)	Nei	Nei	
Vinduer og Dører - Dører - Automatisk døråpner - (Tekst)			
Vinduer og Dører - Vinduer - Dagslys - (Ja/Nei)	Ja	Ja	
Vinduer og Dører - Vinduer - Dagslys - (Flervalg)		Vindu høyt oppe på vegg eller frosta slik at det ikke er innsyn.	
Vinduer og Dører - Vinduer - Ikke vindu - (Ja/Nei)	Nei		
Vinduer og Dører - Vinduer - Ikke vindu - (Tekst)			
Vinduer og Dører - Vinduer - Blending - (Ja/Nei)	Nei		
Vinduer og Dører - Vinduer - Blending - (Flervalg)			
Elkraft - Belysning - Spesielle krav - (Ja/Nei)	Nei	Nei	
Elkraft - Belysning - Spesielle krav - (Tekst)			
IKT - Kommunikasjon og overvåking - Pasientsignalanlegg - (Ja/Nei)	Ja	Ja	
IKT - Kommunikasjon og overvåking - Pasientsignalanlegg - (Numerisk)	1	1	
IKT - Kommunikasjon og overvåking - Pasientsignalanlegg - (Flervalg)	Alle funksjoner	Alle funksjoner	
IKT - Lyd og bilde - Høytalende samtaleanlegg mellom rom - (Ja/Nei)	Nei	Nei	
IKT - Lyd og bilde - Høytalende samtaleanlegg mellom rom - (Tekst)			
IKT - Lyd og bilde - Teleslynge/hjelp for hørselshemmede - (Ja/Nei)	Nei	Nei	
IKT - Lyd og bilde - Teleslynge/hjelp for hørselshemmede - (Tekst)			
Automasjon og sikkerhet - Automasjon - Deteksjon, spesifiser - (Ja/Nei)	Nei	Nei	
Automasjon og sikkerhet - Automasjon - Deteksjon, spesifiser - (Tekst)			
Vann og sanitær - Vannforsyning utover sanitær - Tilkobling renset vann - (Ja/Nei)	Nei	Nei	
Vann og sanitær - Vannforsyning utover sanitær - Tilkobling renset vann - (Flervalg)			
Vann og sanitær - Avløp - Avløp i gulv - (Ja/Nei)	Nei	Nei	
Vann og sanitær - Avløp - Avløp i gulv - (Flervalg)			
Vann og sanitær - Sanitær - Håndvask - (Ja/Nei)	Ja	Ja	
Vann og sanitær - Sanitær - Håndvask - (Flervalg)	Armatyr med lang hendel	Armatyr med lang hendel	
Vann og sanitær - Sanitær - Øyedusj - (Ja/Nei)	Nei	Nei	
Vann og sanitær - Sanitær - Øyedusj - (Tekst)			
Vann og sanitær - Sanitær - Nøddusj - (Ja/Nei)	Nei	Nei	
Vann og sanitær - Sanitær - Nøddusj - (Tekst)			
Varme, ventilasjon og inn klima - Varme, kjøling, luftfuktighet - Spesiell romtemperatur - (Ja/Nei)	Nei	Nei	
Varme, ventilasjon og inn klima - Varme, kjøling, luftfuktighet - Spesiell romtemperatur - Min	0	0	
Varme, ventilasjon og inn klima - Varme, kjøling, luftfuktighet - Spesiell romtemperatur - Maks	0	0	
Varme, ventilasjon og inn klima - Varme, kjøling, luftfuktighet - Spesiell romtemperatur - (Tekst)			
Varme, ventilasjon og inn klima - Varme, kjøling, luftfuktighet - Luftfuktighet - (Ja/Nei)	Nei	Nei	
Varme, ventilasjon og inn klima - Varme, kjøling, luftfuktighet - Luftfuktighet - RH (%)	0	0	
Varme, ventilasjon og inn klima - Varme, kjøling, luftfuktighet - Luftfuktighet - Svingning	0	0	
Varme, ventilasjon og inn klima - Varme, kjøling, luftfuktighet - Luftfuktighet - (Tekst)			
Varme, ventilasjon og inn klima - Ventilasjon - Gj.snitt ant pers i rommet over 2 timer	2	3-4 avhengig av om en eller to foreldre følger	
Varme, ventilasjon og inn klima - Ventilasjon - Spesielle krav til trykk - (Ja/Nei)	Nei	Nei	
Varme, ventilasjon og inn klima - Ventilasjon - Spesielle krav til trykk - (Flervalg)			
Gasser - Inn til rommet - Medisinsk luft, 400 kPa - (Numerisk)	1	1	
Gasser - Inn til rommet - Medisinsk luft, 400 kPa - (Tekst)			
Gasser - Inn til rommet - Instrumentluft, 800 kPa - (Numerisk)	0	0	
Gasser - Inn til rommet - Instrumentluft, 800 kPa - (Tekst)			
Gasser - Inn til rommet - Teknisk trykkluft - (Numerisk)	0	0	
Gasser - Inn til rommet - Teknisk trykkluft - (Tekst)			
Gasser - Inn til rommet - Oksygen - (Numerisk)	1	1	
Gasser - Inn til rommet - Oksygen - (Tekst)			
Gasser - Inn til rommet - Lystgass - (Numerisk)	0	0	
Gasser - Inn til rommet - Lystgass - (Tekst)			
Gasser - Inn til rommet - CO2 - (Numerisk)	0	0	
Gasser - Inn til rommet - CO2 - (Tekst)			
Gasser - Inn til rommet - Argon - (Numerisk)	0	0	
Gasser - Inn til rommet - Argon - (Tekst)			
Gasser - Inn til rommet - Nitrogen - (Numerisk)	0	0	
Gasser - Inn til rommet - Nitrogen - (Tekst)			
Gasser - Inn til rommet - Flytende nitrogen - (Numerisk)	0	0	
Gasser - Inn til rommet - Flytende nitrogen - (Tekst)			
Gasser - Inn til rommet - Propan - (Numerisk)	0	0	
Gasser - Inn til rommet - Propan - (Tekst)			
Gasser - Inn til rommet - Hydrogen - (Numerisk)	0	0	
Gasser - Inn til rommet - Hydrogen - (Tekst)			
Gasser - Inn til rommet - Andre gasser - (Numerisk)	0	0	
Gasser - Inn til rommet - Andre gasser - (Tekst)			
Gasser - Ut fra rommet - Gassutløp fra sug - (Numerisk)	0	0	
Gasser - Ut fra rommet - Gassutløp fra sug - (Tekst)			
HMS - Avfall - Spesialbehandling av avfall - (Ja/Nei)	Nei	Nei	
HMS - Avfall - Spesialbehandling av avfall - (Tekst)			
HMS - Rengjøring - Spesielle rengjøringsmidler - (Ja/Nei)	Nei	Nei	
HMS - Rengjøring - Spesielle rengjøringsmidler - (Tekst)			
HMS - Rengjøring - Spesielle rengjøringsmetoder - (Ja/Nei)	Nei	Nei	
HMS - Rengjøring - Spesielle rengjøringsmetoder - (Tekst)			

RFP felt	Verdi	Forslag til justering OUS	Beslutning PO
	12.02.002	Tilbake til oversikten	
Romfnr	12.02.002		
Romnavn	Trening		
Rombetegnelse			
Prosjektert/Geografisk romnr			
Programmert areal	50		
RFP status	Avledet fra SRMAL.169.00		
Beskrivelse - Beskrivelse av aktiviteter og funksjoner	Treningsrom for pasienter. Sykling, tredemølle, styrkeapparat etc. Veiledning og undervisning.	Testing til fin- og grovmotorikk med standardiserte tester.	
Beskrivelse - Personbelastning (underlag for møblering og areal) - Personer, normalt	4	4-5.	
Beskrivelse - Personbelastning (underlag for møblering og areal) - Brukstid, normalt - (Flervalg)	7	7 (men usikker på hva det betyr)	
Beskrivelse - Personbelastning (underlag for møblering og areal) - Brukstid, normalt - til	19	16 (om det er klokken)	
Beskrivelse - Personbelastning (underlag for møblering og areal) - Brukstid, normalt - d/u	7		7
Beskrivelse - Personbelastning (underlag for møblering og areal) - Personer, maksimalt - Antall personer	6		12
Beskrivelse - Personbelastning (underlag for møblering og areal) - Varig arbeidsplass - (Ja/Nei)	Nei		
Beskrivelse - Personbelastning (underlag for møblering og areal) - Varig arbeidsplass - (Tekst)		Nei	
Beskrivelse - Nærhet/sambruk - Nærhet/avstand til andre funksjoner			
Utforming/bygg - Vegger - Gjennomstikk/luke til andre rom - (Ja/Nei)	Nei	Nei	
Utforming/bygg - Vegger - Gjennomstikk/luke til andre rom - (Tekst)			
Utforming/bygg - Vegger - Skjerming mot innsyn - (Ja/Nei)	Nei	Ja	
Utforming/bygg - Vegger - Skjerming mot innsyn - (Tekst)		Vindu høyt på vegg eller frostet, da pasienter kan være avkledd i dette rommet.	
Utforming/bygg - Generelt for rommet - Spesielle lydkrav, spesifiser	Støydende virksomhet	Støydende virksomhet	
Utforming/bygg - Generelt for rommet - Glassfelt i vegg til andre rom - (Ja/Nei)	Nei	Nei	
Utforming/bygg - Generelt for rommet - Glassfelt i vegg til andre rom - (Tekst)			
Vinduer og Dører - Dører - Spesielle krav til døråpning - (Ja/Nei)	Nei	Ja. Sykeseng inn i rommet	
Vinduer og Dører - Dører - Spesielle krav til døråpning - (Flervalg)			
Vinduer og Dører - Dører - Glass i dør - (Ja/Nei)	Nei	Nei	
Vinduer og Dører - Dører - Glass i dør - (Tekst)			
Vinduer og Dører - Dører - Automatisk døråpner - (Ja/Nei)	Nei	Nei	
Vinduer og Dører - Dører - Automatisk døråpner - (Tekst)			
Vinduer og Dører - Vinduer - Dagslys - (Ja/Nei)	Nei	Nei	
Vinduer og Dører - Vinduer - Dagslys - (Flervalg)			
Vinduer og Dører - Vinduer - Ikke vindu - (Ja/Nei)	Nei	Nei	
Vinduer og Dører - Vinduer - Ikke vindu - (Tekst)		Vindu høyt på vegg for å frigjøre plass til treningsutstyr. Kan ikke ha innsyn pga pasientbehandlingen. Om ikke vindu høyt på vegg må glass være frostet. Glass må være siokkert mot ball- og innebandyaktivitet.	
Vinduer og Dører - Vinduer - Blending - (Ja/Nei)	Nei	Nei	
Vinduer og Dører - Vinduer - Blending - (Flervalg)			
Elkraft - Belysning - Spesielle krav - (Ja/Nei)	Nei	Nei	
Elkraft - Belysning - Spesielle krav - (Tekst)			
IKT - Kommunikasjon og overvåking - Pasientsignalanlegg - (Ja/Nei)	Nei	Ja	
IKT - Kommunikasjon og overvåking - Pasientsignalanlegg - (Numerisk)	0		1
IKT - Kommunikasjon og overvåking - Pasientsignalanlegg - (Flervalg)		Pasientsignal - Rompanel med skjerm, i dørkanal/på vegg	
IKT - Lyd og bilde - Høytalende samtaleanlegg mellom rom - (Ja/Nei)	Nei	Nei	
IKT - Lyd og bilde - Høytalende samtaleanlegg mellom rom - (Tekst)			
IKT - Lyd og bilde - Teleslynge/hjelp for hørselshemmede - (Ja/Nei)	Nei	Nei	
IKT - Lyd og bilde - Teleslynge/hjelp for hørselshemmede - (Tekst)			
Automasjon og sikkerhet - Automasjon - Deteksjon, spesifiser - (Ja/Nei)	Nei	Nei	
Automasjon og sikkerhet - Automasjon - Deteksjon, spesifiser - (Tekst)			
Vann og sanitær - Vannforsyning utover sanitær - Tilkobling rensset vann - (Ja/Nei)	Nei	Nei	
Vann og sanitær - Vannforsyning utover sanitær - Tilkobling rensset vann - (Flervalg)			
Vann og sanitær - Avløp - Avløp i gulv - (Ja/Nei)	Nei	Nei	
Vann og sanitær - Avløp - Avløp i gulv - (Flervalg)			
Vann og sanitær - Sanitær - Håndvask - (Ja/Nei)	Ja	Ja	
Vann og sanitær - Sanitær - Håndvask - (Flervalg)	Armaturn med lang hendel	Armaturn med lang hendel	
Vann og sanitær - Sanitær - Øyedusj - (Ja/Nei)	Nei	Nei	
Vann og sanitær - Sanitær - Øyedusj - (Tekst)			
Vann og sanitær - Sanitær - Nøddusj - (Ja/Nei)	Nei	Nei	
Vann og sanitær - Sanitær - Nøddusj - (Tekst)			
Varme, ventilasjon og inneklime - Varme, kjøling, luftfuktighet - Spesiell romtemperatur - (Ja/Nei)	Nei	Nei	
Varme, ventilasjon og inneklime - Varme, kjøling, luftfuktighet - Spesiell romtemperatur - Min	0		
Varme, ventilasjon og inneklime - Varme, kjøling, luftfuktighet - Spesiell romtemperatur - Maks	0		
Varme, ventilasjon og inneklime - Varme, kjøling, luftfuktighet - Spesiell romtemperatur - (Tekst)			
Varme, ventilasjon og inneklime - Varme, kjøling, luftfuktighet - Luftfuktighet - (Ja/Nei)	Nei	Nei	
Varme, ventilasjon og inneklime - Varme, kjøling, luftfuktighet - Luftfuktighet - RH (%)	0		
Varme, ventilasjon og inneklime - Varme, kjøling, luftfuktighet - Luftfuktighet - Svingning	0		
Varme, ventilasjon og inneklime - Varme, kjøling, luftfuktighet - Luftfuktighet - (Tekst)			
Varme, ventilasjon og inneklime - Ventilasjon - Gj.snitt ant pers i rommet over 2 timer	4	4-5.	
Varme, ventilasjon og inneklime - Ventilasjon - Spesielle krav til trykk - (Ja/Nei)	Nei	Nei	
Varme, ventilasjon og inneklime - Ventilasjon - Spesielle krav til trykk - (Flervalg)			
Gasser - Inn til rommet - Medisinsk luft, 400 kPa - (Numerisk)	0		0
Gasser - Inn til rommet - Medisinsk luft, 400 kPa - (Tekst)			
Gasser - Inn til rommet - Instrumentluft, 800 kPa - (Numerisk)	0		0
Gasser - Inn til rommet - Instrumentluft, 800 kPa - (Tekst)			
Gasser - Inn til rommet - Teknisk trykkluft - (Numerisk)	0		0
Gasser - Inn til rommet - Teknisk trykkluft - (Tekst)			
Gasser - Inn til rommet - Oksygen - (Numerisk)	0		0
Gasser - Inn til rommet - Oksygen - (Tekst)			
Gasser - Inn til rommet - Lystgass - (Numerisk)	0		0
Gasser - Inn til rommet - Lystgass - (Tekst)			
Gasser - Inn til rommet - CO2 - (Numerisk)	0		0
Gasser - Inn til rommet - CO2 - (Tekst)			
Gasser - Inn til rommet - Argon - (Numerisk)	0		0
Gasser - Inn til rommet - Argon - (Tekst)			
Gasser - Inn til rommet - Nitrogen - (Numerisk)	0		0
Gasser - Inn til rommet - Nitrogen - (Tekst)			
Gasser - Inn til rommet - Flytende nitrogen - (Numerisk)	0		0
Gasser - Inn til rommet - Flytende nitrogen - (Tekst)			
Gasser - Inn til rommet - Propan - (Numerisk)	0		0
Gasser - Inn til rommet - Propan - (Tekst)			
Gasser - Inn til rommet - Hydrogen - (Numerisk)	0		0
Gasser - Inn til rommet - Hydrogen - (Tekst)			
Gasser - Inn til rommet - Andre gasser - (Numerisk)	0		0
Gasser - Inn til rommet - Andre gasser - (Tekst)			
Gasser - Ut fra rommet - Gassutløp fra sug - (Numerisk)	0		0
Gasser - Ut fra rommet - Gassutløp fra sug - (Tekst)			
HMS - Avfall - Spesialbehandling av avfall - (Ja/Nei)	Nei	Nei	
HMS - Avfall - Spesialbehandling av avfall - (Tekst)			
HMS - Rengjøring - Spesielle rengjøringsmidler - (Ja/Nei)	Nei	Nei, men avhengig av hvilke gulv som blir lagt	
HMS - Rengjøring - Spesielle rengjøringsmidler - (Tekst)			
HMS - Rengjøring - Spesielle rengjøringsmetoder - (Ja/Nei)	Nei	Nei	
HMS - Rengjøring - Spesielle rengjøringsmetoder - (Tekst)			

RFP felt	Verdi	Forslag til justering OUS	Beslutning PO
	12.02.003	Tilbake til oversikten	
Romfnr	12.02.003		
Romnavn	Trening	Fin- og grovmotorisk trening	
Rombetegnelsen			
Prosjektert/Geografisk romnr			
Programmert areal	50		
RFP status	Avledet fra SRMAL.169.00		
Beskrivelse - Beskrivelse av aktiviteter og funksjoner	Treningsrom for pasienter. Sykling, tredemølle, styrkeapparat etc. Veiledning og undervisning.	Trenings- og testrom for pasienter. Fin- og grovmotorisk aktivitet må tilpasses i dette rommet i tillegg til at det skal foregå standardiserte tester. Pasienter som skal ha ortose i rom 12.02.007 må ha plass til å sitte her. Mulighet for at en kan se om ortosetilpasningen som er gjort i rom 12.02.007 fungerer i aktivitet uten å hindre funksjon.	
Beskrivelse - Personbelastning (underlag for møblering og areal) - Personer, normalt	4	4-5.	
Beskrivelse - Personbelastning (underlag for møblering og areal) - Brukstid, normalt - (Flervalg)	7	7 (men usikre på hva det betyr)	
Beskrivelse - Personbelastning (underlag for møblering og areal) - Brukstid, normalt - til	19	16 (om det er klokken)	
Beskrivelse - Personbelastning (underlag for møblering og areal) - Brukstid, normalt - d/u	7		7
Beskrivelse - Personbelastning (underlag for møblering og areal) - Personer, maksimalt - Antall personer	6		14
Beskrivelse - Personbelastning (underlag for møblering og areal) - Varig arbeidsplass - (Ja/Nei)	Nei	Nei	
Beskrivelse - Personbelastning (underlag for møblering og areal) - Varig arbeidsplass - (Tekst)			
Beskrivelse - Nærhet/sambruk - Nærhet/avstand til andre funksjoner		Til rom 12.02.007 da ortoseutstyr er plassert her og en har svært kort tid fra materialet er mykt fra hydrocollator i ortoserommet til det må legges på pasient. Viktig med nærhet til å teste ut ortosen i finmotorisk aktivitet.	
Utforming/bygg - Vegger - Gjennomstikk/luke til andre rom - (Ja/Nei)	Nei	Nei	
Utforming/bygg - Vegger - Gjennomstikk/luke til andre rom - (Tekst)			
Utforming/bygg - Vegger - Skjerming mot innsyn - (Ja/Nei)	Nei	Ja	
Utforming/bygg - Vegger - Skjerming mot innsyn - (Tekst)		Vindu høyt på vegg eller frostet, da pasienter kan være avkledd i dette rommet.	
Utforming/bygg - Generelt for rommet - Spesielle lydkrav, spesifiser	Støyende virksomhet	Støyende virksomhet	
Utforming/bygg - Generelt for rommet - Glassfelt i vegg til andre rom - (Ja/Nei)	Nei	Nei	
Utforming/bygg - Generelt for rommet - Glassfelt i vegg til andre rom - (Tekst)			
Vinduer og Dører - Dører - Spesielle krav til døråpning - (Ja/Nei)	Nei	Ja	
Vinduer og Dører - Dører - Spesielle krav til døråpning - (Flervalg)		Dør som har mulighet til å få sykehusseng inn i rommet fra gang. Dør inn til 12.02.007 skal ikke ha åpning for sykehusseng, kun en vanlig dør.	
Vinduer og Dører - Dører - Glass i dør - (Ja/Nei)	Nei	Nei	
Vinduer og Dører - Dører - Glass i dør - (Tekst)			
Vinduer og Dører - Dører - Automatisk døråpner - (Ja/Nei)	Nei	Nei	
Vinduer og Dører - Dører - Automatisk døråpner - (Tekst)			
Vinduer og Dører - Vinduer - Dagslys - (Ja/Nei)	Nei	Nei	
Vinduer og Dører - Vinduer - Dagslys - (Flervalg)			
Vinduer og Dører - Vinduer - Ikke vindu - (Ja/Nei)	Nei	Nei	
Vinduer og Dører - Vinduer - Ikke vindu - (Tekst)		Ønsker små vindu høyt på vegg for å frigjøre plass og hindre innsyn. Om store vindu må de være frostet for å hindre innsyn.	
Vinduer og Dører - Vinduer - Blending - (Ja/Nei)	Nei	Nei	
Vinduer og Dører - Vinduer - Blending - (Flervalg)			
Elkraft - Belysning - Spesielle krav - (Ja/Nei)	Nei	Nei	
Elkraft - Belysning - Spesielle krav - (Tekst)			
IKT - Kommunikasjon og overvåking - Pasientsignalanlegg - (Ja/Nei)	Nei	Ja	
IKT - Kommunikasjon og overvåking - Pasientsignalanlegg - (Numerisk)	0		1
IKT - Kommunikasjon og overvåking - Pasientsignalanlegg - (Flervalg)			
IKT - Lyd og bilde - Høytalende samtaleanlegg mellom rom - (Ja/Nei)	Nei	Nei	
IKT - Lyd og bilde - Høytalende samtaleanlegg mellom rom - (Tekst)			
IKT - Lyd og bilde - Teleslynge/hjelp for hørselshemmede - (Ja/Nei)	Nei	Nei	
IKT - Lyd og bilde - Teleslynge/hjelp for hørselshemmede - (Tekst)			
Automasjon og sikkerhet - Automasjon - Deteksjon, spesifiser - (Ja/Nei)	Nei	Nei	
Automasjon og sikkerhet - Automasjon - Deteksjon, spesifiser - (Tekst)			
Vann og sanitær - Vannforsyning utover sanitær - Tilkobling renset vann - (Ja/Nei)	Nei	Nei	
Vann og sanitær - Vannforsyning utover sanitær - Tilkobling renset vann - (Flervalg)			
Vann og sanitær - Avløp - Avløp i gulv - (Ja/Nei)	Nei	Nei	
Vann og sanitær - Avløp - Avløp i gulv - (Flervalg)			
Vann og sanitær - Sanitær - Håndvask - (Ja/Nei)	Ja	Ja	
Vann og sanitær - Sanitær - Håndvask - (Flervalg)	Armaturløs med lang hendel	Armaturløs med lang hendel	
Vann og sanitær - Sanitær - Øyedusj - (Ja/Nei)	Nei	Nei	
Vann og sanitær - Sanitær - Øyedusj - (Tekst)			
Vann og sanitær - Sanitær - Nøddusj - (Ja/Nei)	Nei	Nei	
Vann og sanitær - Sanitær - Nøddusj - (Tekst)			
Varme, ventilasjon og inneklimate - Varme, kjøling, luftfuktighet - Spesiell romtemperatur - (Ja/Nei)	Nei	Nei	
Varme, ventilasjon og inneklimate - Varme, kjøling, luftfuktighet - Spesiell romtemperatur - Min	0		
Varme, ventilasjon og inneklimate - Varme, kjøling, luftfuktighet - Spesiell romtemperatur - Maks	0		
Varme, ventilasjon og inneklimate - Varme, kjøling, luftfuktighet - Spesiell romtemperatur - (Tekst)			
Varme, ventilasjon og inneklimate - Varme, kjøling, luftfuktighet - Luftfuktighet - (Ja/Nei)	Nei	Nei	
Varme, ventilasjon og inneklimate - Varme, kjøling, luftfuktighet - Luftfuktighet - RH (%)	0		
Varme, ventilasjon og inneklimate - Varme, kjøling, luftfuktighet - Luftfuktighet - Svinging	0		
Varme, ventilasjon og inneklimate - Varme, kjøling, luftfuktighet - Luftfuktighet - (Tekst)			
Varme, ventilasjon og inneklimate - Ventilasjon - Gj.snitt ant pers i rommet over 2 timer	4	4-5 avhengig om en eller to foreldre følger (oftest er det to terapeuter)	
Varme, ventilasjon og inneklimate - Ventilasjon - Spesielle krav til trykk - (Ja/Nei)	Nei	Nei	
Varme, ventilasjon og inneklimate - Ventilasjon - Spesielle krav til trykk - (Flervalg)			
Gasser - Inn til rommet - Medisinsk luft, 400 kPa - (Numerisk)	0		0
Gasser - Inn til rommet - Medisinsk luft, 400 kPa - (Tekst)			
Gasser - Inn til rommet - Instrumentluft, 800 kPa - (Numerisk)	0		0
Gasser - Inn til rommet - Instrumentluft, 800 kPa - (Tekst)			
Gasser - Inn til rommet - Teknisk trykkluft - (Numerisk)	0		0
Gasser - Inn til rommet - Teknisk trykkluft - (Tekst)			
Gasser - Inn til rommet - Oksygen - (Numerisk)	0		0
Gasser - Inn til rommet - Oksygen - (Tekst)			
Gasser - Inn til rommet - Lystgass - (Numerisk)	0		0
Gasser - Inn til rommet - Lystgass - (Tekst)			
Gasser - Inn til rommet - CO2 - (Numerisk)	0		0
Gasser - Inn til rommet - CO2 - (Tekst)			
Gasser - Inn til rommet - Argon - (Numerisk)	0		0
Gasser - Inn til rommet - Argon - (Tekst)			
Gasser - Inn til rommet - Nitrogen - (Numerisk)	0		0
Gasser - Inn til rommet - Nitrogen - (Tekst)			
Gasser - Inn til rommet - Flytende nitrogen - (Numerisk)	0		0
Gasser - Inn til rommet - Flytende nitrogen - (Tekst)			
Gasser - Inn til rommet - Propan - (Numerisk)	0		0
Gasser - Inn til rommet - Propan - (Tekst)			
Gasser - Inn til rommet - Hydrogen - (Numerisk)	0		0
Gasser - Inn til rommet - Hydrogen - (Tekst)			
Gasser - Inn til rommet - Andre gasser - (Numerisk)	0		0
Gasser - Inn til rommet - Andre gasser - (Tekst)			
Gasser - Ut fra rommet - Gassutløp fra sug - (Numerisk)	0		0
Gasser - Ut fra rommet - Gassutløp fra sug - (Tekst)			
HMS - Avfall - Spesialbehandling av avfall - (Ja/Nei)	Nei	Nei	
HMS - Avfall - Spesialbehandling av avfall - (Tekst)			
HMS - Rengjøring - Spesielle rengjøringsmidler - (Ja/Nei)	Nei	Nei	
HMS - Rengjøring - Spesielle rengjøringsmidler - (Tekst)			
HMS - Rengjøring - Spesielle rengjøringsmetoder - (Ja/Nei)	Nei	Nei	
HMS - Rengjøring - Spesielle rengjøringsmetoder - (Tekst)			

RFP felt	Verdi	Forslag til justering OUS	Beslutning PO
	12.02.007	Tilbake til oversikten	
Romfnr	12.02.007		
Romnavn	Lager	Ortoserom og lager	
Rombetegnelse	utstyr		
Prosjektert/Geografisk romnr			
Programmert areal	15		
RFP status	Fra SRF.087.45		
Beskrivelse - Beskrivelse av aktiviteter og funksjoner	Lagringsplass for utstyr i hyller, skap eller på gulv. Ladingsplass for utstyr med mulighet for oppkopling til nettverk Testing av utstyr. Oppheng for O2 kolber på veggskinne.	Ortose tilpasning. Trenger ekstra avsug i tak Skal ikke være behov for punktavtrekk. Underskap med benkeplate over. Overskap over benkeplaten. Ett høyskap. Hydrocollator på hjulskap med stikkontakt med timer for brannsikkerhet, 4 stikkontakter over benkeplaten med timer for brannsikkerhet. Vask hvor vann fra hydrocollator kan tømmes ut (er utslagslange fra hydrocollator). Dusjslange for å fylle opp hydrocollator. Bord til symaskin med stikkontakt. Lite sidebord og to stoler for ortose tilpasning. Flere skap for lagerplass	
Beskrivelse - Personbelastning (underlag for møblering og areal) - Personer, normalt	0	1-2 terapeuter.Om pasient i rommet 2-3 (avhengig om en eller to foreldre følger)	
Beskrivelse - Personbelastning (underlag for møblering og areal) - Brukstid, normalt - (Flervalg)	0		
Beskrivelse - Personbelastning (underlag for møblering og areal) - Brukstid, normalt - til	24	7 (arbeidstid i dag)	
Beskrivelse - Personbelastning (underlag for møblering og areal) - Brukstid, normalt - d/u	7	7	
Beskrivelse - Personbelastning (underlag for møblering og areal) - Personer, maksimalt - Antall personer	0	5-6.	
Beskrivelse - Personbelastning (underlag for møblering og areal) - Varig arbeidsplass - (Ja/Nei)	Nei	Nei	
Beskrivelse - Personbelastning (underlag for møblering og areal) - Varig arbeidsplass - (Tekst)			
Beskrivelse - Nærhet/sambruk - Nærhet/avstand til andre funksjoner		Trenger nærhet til rom 12.02.003 og 05.04.097 for kartlegging av håndfuksjon, trygging i forkant gjennom lek og utprøving av ortosen i finmotorisk aktivitet	
Utforming/bygg - Vegger - Gjennomstikk/luke til andre rom - (Ja/Nei)	Nei	Nei	
Utforming/bygg - Vegger - Gjennomstikk/luke til andre rom - (Tekst)			
Utforming/bygg - Vegger - Skjerming mot innsyn - (Ja/Nei)	Nei	Nei	
Utforming/bygg - Vegger - Skjerming mot innsyn - (Tekst)			
Utforming/bygg - Generelt for rommet - Spesielle lydkrav, spesifiser			
Utforming/bygg - Generelt for rommet - Glassfelt i vegg til andre rom - (Ja/Nei)	Nei	Nei	
Utforming/bygg - Generelt for rommet - Glassfelt i vegg til andre rom - (Tekst)			
Vinduer og Dører - Dører - Spesielle krav til døråpning - (Ja/Nei)	Nei	Ja	
Vinduer og Dører - Dører - Spesielle krav til døråpning - (Flervalg)		Ønsker enkel dør, trenger ikke sykkhusseng inn her. Ønsker at dør fra ub-rom 05.04.097 åpnes mot kortveggen (se ny skisse vedlagt) og ikke mot rommet slik det er tegnet nå.	
Vinduer og Dører - Dører - Glass i dør - (Ja/Nei)	Nei	Nei	
Vinduer og Dører - Dører - Glass i dør - (Tekst)			
Vinduer og Dører - Dører - Automatisk døråpner - (Ja/Nei)	Nei	Nei	
Vinduer og Dører - Dører - Automatisk døråpner - (Tekst)			
Vinduer og Dører - Vinduer - Dagslys - (Ja/Nei)	Nei	Nei	
Vinduer og Dører - Vinduer - Dagslys - (Flervalg)			
Vinduer og Dører - Vinduer - Ikke vindu - (Ja/Nei)	Nei	Nei	
Vinduer og Dører - Vinduer - Ikke vindu - (Tekst)			
Vinduer og Dører - Vinduer - Blending - (Ja/Nei)	Nei	Nei	
Vinduer og Dører - Vinduer - Blending - (Flervalg)			
Elkraft - Belysning - Spesielle krav - (Ja/Nei)	Nei	Nei	
Elkraft - Belysning - Spesielle krav - (Tekst)			
IKT - Kommunikasjon og overvåking - Pasientsignalanlegg - (Ja/Nei)	Nei	Ja	
IKT - Kommunikasjon og overvåking - Pasientsignalanlegg - (Numerisk)	0	1	
IKT - Kommunikasjon og overvåking - Pasientsignalanlegg - (Flervalg)			
IKT - Lyd og bilde - Høytalende samtaleanlegg mellom rom - (Ja/Nei)	Nei	Nei	
IKT - Lyd og bilde - Høytalende samtaleanlegg mellom rom - (Tekst)			
IKT - Lyd og bilde - Teleslynge/hjelp for hørselshemmede - (Ja/Nei)	Nei	Nei	
IKT - Lyd og bilde - Teleslynge/hjelp for hørselshemmede - (Tekst)			
Automasjon og sikkerhet - Automasjon - Deteksjon, spesifiser - (Ja/Nei)	Nei	Nei	
Automasjon og sikkerhet - Automasjon - Deteksjon, spesifiser - (Tekst)			
Vann og sanitær - Vannforsyning utover sanitær - Tilkobling rensed vann - (Ja/Nei)	Nei	Nei	
Vann og sanitær - Vannforsyning utover sanitær - Tilkobling rensed vann - (Flervalg)			
Vann og sanitær - Avløp - Avløp i gulv - (Ja/Nei)	Nei	Nei	
Vann og sanitær - Avløp - Avløp i gulv - (Flervalg)			
Vann og sanitær - Sanitær - Håndvask - (Ja/Nei)	Nei	Ja	
Vann og sanitær - Sanitær - Håndvask - (Flervalg)		Håndvask, 600 x 500, lang hendel, men vasken kan være noe mindre om mulig. Hydrocollator må ha mulighet til å slå ut vann fra slange i denne vasken.	
Vann og sanitær - Sanitær - Øyedusj - (Ja/Nei)	Nei	Nei	
Vann og sanitær - Sanitær - Øyedusj - (Tekst)			
Vann og sanitær - Sanitær - Nøddusj - (Ja/Nei)	Nei	Nei	
Vann og sanitær - Sanitær - Nøddusj - (Tekst)			
Varme, ventilasjon og inneklima - Varme, kjøling, luftfuktighet - Spesiell romtemperatur - (Ja/Nei)	Nei	Nei	
Varme, ventilasjon og inneklima - Varme, kjøling, luftfuktighet - Spesiell romtemperatur - Min	0		
Varme, ventilasjon og inneklima - Varme, kjøling, luftfuktighet - Spesiell romtemperatur - Maks	0		
Varme, ventilasjon og inneklima - Varme, kjøling, luftfuktighet - Spesiell romtemperatur - (Tekst)			
Varme, ventilasjon og inneklima - Varme, kjøling, luftfuktighet - Luftfuktighet - (Ja/Nei)	Nei	Nei	
Varme, ventilasjon og inneklima - Varme, kjøling, luftfuktighet - Luftfuktighet - RH (%)	0		
Varme, ventilasjon og inneklima - Varme, kjøling, luftfuktighet - Luftfuktighet - Svingning	0		
Varme, ventilasjon og inneklima - Varme, kjøling, luftfuktighet - Luftfuktighet - (Tekst)			
Varme, ventilasjon og inneklima - Ventilasjon - Gj.snitt ant pers i rommet over 2 timer	0	2	
Varme, ventilasjon og inneklima - Ventilasjon - Spesielle krav til trykk - (Ja/Nei)	Nei	Ja	
Varme, ventilasjon og inneklima - Ventilasjon - Spesielle krav til trykk - (Flervalg)		Ekstra avsug i tak	
Gasser - Inn til rommet - Medisinsk luft, 400 kPa - (Numerisk)	0		
Gasser - Inn til rommet - Medisinsk luft, 400 kPa - (Tekst)			
Gasser - Inn til rommet - Instrumentluft, 800 kPa - (Numerisk)	0		
Gasser - Inn til rommet - Instrumentluft, 800 kPa - (Tekst)			
Gasser - Inn til rommet - Teknisk trykkluft - (Numerisk)	0		
Gasser - Inn til rommet - Teknisk trykkluft - (Tekst)			
Gasser - Inn til rommet - Oksygen - (Numerisk)	0		
Gasser - Inn til rommet - Oksygen - (Tekst)			
Gasser - Inn til rommet - Lystgass - (Numerisk)	0		
Gasser - Inn til rommet - Lystgass - (Tekst)			
Gasser - Inn til rommet - CO2 - (Numerisk)	0		
Gasser - Inn til rommet - CO2 - (Tekst)			
Gasser - Inn til rommet - Argon - (Numerisk)	0		
Gasser - Inn til rommet - Argon - (Tekst)			
Gasser - Inn til rommet - Nitrogen - (Numerisk)	0		
Gasser - Inn til rommet - Nitrogen - (Tekst)			
Gasser - Inn til rommet - Flytende nitrogen - (Numerisk)	0		
Gasser - Inn til rommet - Flytende nitrogen - (Tekst)			
Gasser - Inn til rommet - Propan - (Numerisk)	0		
Gasser - Inn til rommet - Propan - (Tekst)			
Gasser - Inn til rommet - Hydrogen - (Numerisk)	0		
Gasser - Inn til rommet - Hydrogen - (Tekst)			
Gasser - Inn til rommet - Andre gasser - (Numerisk)	0		
Gasser - Inn til rommet - Andre gasser - (Tekst)			
Gasser - Ut fra rommet - Gassutløp fra sug - (Numerisk)	0		
Gasser - Ut fra rommet - Gassutløp fra sug - (Tekst)			
HMS - Avfall - Spesialbehandling av avfall - (Ja/Nei)	Nei	Ja	
HMS - Avfall - Spesialbehandling av avfall - (Tekst)		Ortosemateriale i hard plast	
HMS - Rengjøring - Spesielle rengjøringsmidler - (Ja/Nei)	Nei	Nei	
HMS - Rengjøring - Spesielle rengjøringsmidler - (Tekst)			
HMS - Rengjøring - Spesielle rengjøringsmetoder - (Ja/Nei)	Nei	Nei	
HMS - Rengjøring - Spesielle rengjøringsmetoder - (Tekst)			

RFP felt	Verdi	Forslag til justering OUS	Beslutning PO
	13.05.004	Tilbake til oversikten	
Romfnr	13.05.004		
Romnavn	Kjøkken		
Rombetegnelse	desentralt		
Prosjekt/Geografisk romnr			
Programmert areal	10		
RFP status	Avledet fra SRF.071.05		
Beskrivelse - Beskrivelse av aktiviteter og funksjoner	Klargjøring av mat, og drikke til pasientene. Oppbevaring av matvarer i kjøle-/frysedisk. Det skal være en kjøledisk/serveringssone mot oppholds-/spiserom for tilgang på mat/drikke. Tilberedning av enkle måltider, oppvarming av mat og drikke (1-2-3 servér).		
Beskrivelse - Personbelastning (underlag for møblering og areal) - Personer, normalt	1		
Beskrivelse - Personbelastning (underlag for møblering og areal) - Brukstid, normalt - (Flervalg)	7		
Beskrivelse - Personbelastning (underlag for møblering og areal) - Brukstid, normalt - til	21		
Beskrivelse - Personbelastning (underlag for møblering og areal) - Brukstid, normalt - d/u	7		
Beskrivelse - Personbelastning (underlag for møblering og areal) - Personer, maksimalt - Antall personer	2		
Beskrivelse - Personbelastning (underlag for møblering og areal) - Varig arbeidsplass - (Ja/Nei)	Nei		
Beskrivelse - Personbelastning (underlag for møblering og areal) - Varig arbeidsplass - (Tekst)			
Beskrivelse - Nærhet/sambruk - Nærhet/avstand til andre funksjoner	Serveringsdisk mot Opphold, spis. Skal ligge sammen med Oppvask, buffet.		
Utforming/bygg - Vegger - Gjennomstikk/luke til andre rom - (Ja/Nei)	Ja		
Utforming/bygg - Vegger - Gjennomstikk/luke til andre rom - (Tekst)	Serveringsdisk mot Opphold, spis		
Utforming/bygg - Vegger - Skjerming mot innsyn - (Ja/Nei)	Nei		
Utforming/bygg - Vegger - Skjerming mot innsyn - (Tekst)			
Utforming/bygg - Generelt for rommet - Spesielle lydkrav, spesifiser	Mye støy fra maskiner og utstyr		
Utforming/bygg - Generelt for rommet - Glassfelt i vegg til andre rom - (Ja/Nei)	Nei		
Utforming/bygg - Generelt for rommet - Glassfelt i vegg til andre rom - (Tekst)			
Vinduer og Dører - Dører - Spesielle krav til døråpning - (Ja/Nei)	Nei		
Vinduer og Dører - Dører - Spesielle krav til døråpning - (Flervalg)			
Vinduer og Dører - Dører - Glass i dør - (Ja/Nei)	Nei		
Vinduer og Dører - Dører - Glass i dør - (Tekst)			
Vinduer og Dører - Dører - Automatisk døråpner - (Ja/Nei)	Nei		
Vinduer og Dører - Dører - Automatisk døråpner - (Tekst)			
Vinduer og Dører - Vinduer - Dagslys - (Ja/Nei)	Nei		
Vinduer og Dører - Vinduer - Dagslys - (Flervalg)			
Vinduer og Dører - Vinduer - Ikke vindu - (Ja/Nei)	Nei		
Vinduer og Dører - Vinduer - Ikke vindu - (Tekst)			
Vinduer og Dører - Vinduer - Blending - (Ja/Nei)	Nei		
Vinduer og Dører - Vinduer - Blending - (Flervalg)			
Elkraft - Belysning - Spesielle krav - (Ja/Nei)	Nei		
Elkraft - Belysning - Spesielle krav - (Tekst)			
IKT - Kommunikasjon og overvåking - Pasientsignalanlegg - (Ja/Nei)	Nei		
IKT - Kommunikasjon og overvåking - Pasientsignalanlegg - (Numerisk)	0		
IKT - Kommunikasjon og overvåking - Pasientsignalanlegg - (Flervalg)			
IKT - Lyd og bilde - Høytalende samtaleanlegg mellom rom - (Ja/Nei)	Nei		
IKT - Lyd og bilde - Høytalende samtaleanlegg mellom rom - (Tekst)			
IKT - Lyd og bilde - Teleslynge/hjelp for hørselshemmede - (Ja/Nei)	Nei		
IKT - Lyd og bilde - Teleslynge/hjelp for hørselshemmede - (Tekst)			
Automasjon og sikkerhet - Automasjon - Deteksjon, spesifiser - (Ja/Nei)	Nei		
Automasjon og sikkerhet - Automasjon - Deteksjon, spesifiser - (Tekst)			
Vann og sanitær - Vannforsyning utover sanitær - Tilkobling rensset vann - (Ja/Nei)	Nei		
Vann og sanitær - Vannforsyning utover sanitær - Tilkobling rensset vann - (Flervalg)			
Vann og sanitær - Avløp - Avløp i gulv - (Ja/Nei)	Ja		
Vann og sanitær - Avløp - Avløp i gulv - (Flervalg)			
Vann og sanitær - Sanitær - Håndvask - (Ja/Nei)	Ja		
Vann og sanitær - Sanitær - Håndvask - (Flervalg)	Berøringsfritt armatur		
Vann og sanitær - Sanitær - Øyedusj - (Ja/Nei)	Nei		
Vann og sanitær - Sanitær - Øyedusj - (Tekst)			
Vann og sanitær - Sanitær - Nøddusj - (Ja/Nei)	Nei		
Vann og sanitær - Sanitær - Nøddusj - (Tekst)			
Varme, ventilasjon og inneklime - Varme, kjøling, luftfuktighet - Spesiell romtemperatur - (Ja/Nei)	Nei		
Varme, ventilasjon og inneklime - Varme, kjøling, luftfuktighet - Spesiell romtemperatur - Min	0		
Varme, ventilasjon og inneklime - Varme, kjøling, luftfuktighet - Spesiell romtemperatur - Maks	0		
Varme, ventilasjon og inneklime - Varme, kjøling, luftfuktighet - Spesiell romtemperatur - (Tekst)			
Varme, ventilasjon og inneklime - Varme, kjøling, luftfuktighet - Luftfuktighet - (Ja/Nei)	Nei		
Varme, ventilasjon og inneklime - Varme, kjøling, luftfuktighet - Luftfuktighet - RH (%)	0		
Varme, ventilasjon og inneklime - Varme, kjøling, luftfuktighet - Luftfuktighet - Svingning	0		
Varme, ventilasjon og inneklime - Varme, kjøling, luftfuktighet - Luftfuktighet - (Tekst)			
Varme, ventilasjon og inneklime - Ventilasjon - Gj.snitt ant pers i rommet over 2 timer	1		
Varme, ventilasjon og inneklime - Ventilasjon - Spesielle krav til trykk - (Ja/Nei)	Nei		
Varme, ventilasjon og inneklime - Ventilasjon - Spesielle krav til trykk - (Flervalg)			
Gasser - Inn til rommet - Medisinsk luft, 400 kPa - (Numerisk)	0		
Gasser - Inn til rommet - Medisinsk luft, 400 kPa - (Tekst)			
Gasser - Inn til rommet - Instrumentluft, 800 kPa - (Numerisk)	0		
Gasser - Inn til rommet - Instrumentluft, 800 kPa - (Tekst)			
Gasser - Inn til rommet - Teknisk trykkluft - (Numerisk)	0		
Gasser - Inn til rommet - Teknisk trykkluft - (Tekst)			
Gasser - Inn til rommet - Oksygen - (Numerisk)	0		
Gasser - Inn til rommet - Oksygen - (Tekst)			
Gasser - Inn til rommet - Lystgass - (Numerisk)	0		
Gasser - Inn til rommet - Lystgass - (Tekst)			
Gasser - Inn til rommet - CO2 - (Numerisk)	0		
Gasser - Inn til rommet - CO2 - (Tekst)			
Gasser - Inn til rommet - Argon - (Numerisk)	0		
Gasser - Inn til rommet - Argon - (Tekst)			
Gasser - Inn til rommet - Nitrogen - (Numerisk)	0		
Gasser - Inn til rommet - Nitrogen - (Tekst)			
Gasser - Inn til rommet - Flytende nitrogen - (Numerisk)	0		
Gasser - Inn til rommet - Flytende nitrogen - (Tekst)			
Gasser - Inn til rommet - Propan - (Numerisk)	0		
Gasser - Inn til rommet - Propan - (Tekst)			
Gasser - Inn til rommet - Hydrogen - (Numerisk)	0		
Gasser - Inn til rommet - Hydrogen - (Tekst)			
Gasser - Inn til rommet - Andre gasser - (Numerisk)	0		
Gasser - Inn til rommet - Andre gasser - (Tekst)			
Gasser - Ut fra rommet - Gassutløp fra sug - (Numerisk)	0		
Gasser - Ut fra rommet - Gassutløp fra sug - (Tekst)			
HMS - Avfall - Spesialbehandling av avfall - (Ja/Nei)	Nei		
HMS - Avfall - Spesialbehandling av avfall - (Tekst)			
HMS - Rengjøring - Spesielle rengjøringsmidler - (Ja/Nei)	Nei		
HMS - Rengjøring - Spesielle rengjøringsmidler - (Tekst)			
HMS - Rengjøring - Spesielle rengjøringsmetoder - (Ja/Nei)	Nei		
HMS - Rengjøring - Spesielle rengjøringsmetoder - (Tekst)			

RFP felt	Verdi	Forslag til justering OUS	Beslutning PO
	13.05.051	Tilbake til oversikten	
Romfnr	13.05.051		
Romnavn	Oppvask		
Rombetegnelse	buffet		
Prosjektert/Geografisk romnr			
Programmert areal	5		
RFP status	Fra SRF.110.01		
Beskrivelse - Beskrivelse av aktiviteter og funksjoner	Avskylling og oppvask av kjøkkenutstyr og servise fra postkjøkken. Sortering etter oppvask. Oppbevaring av oppvaskmidler/-utstyr. Oppstilling av traller for urent og rent utstyr. Håndvask personale.		
Beskrivelse - Personbelastning (underlag for møblering og areal) - Personer, normalt	1		
Beskrivelse - Personbelastning (underlag for møblering og areal) - Brukstil, normalt - (Flervalg)	7		
Beskrivelse - Personbelastning (underlag for møblering og areal) - Brukstil, normalt - til	21		
Beskrivelse - Personbelastning (underlag for møblering og areal) - Brukstil, normalt - d/u	7		
Beskrivelse - Personbelastning (underlag for møblering og areal) - Personer, maksimalt - Antall personer	0		
Beskrivelse - Personbelastning (underlag for møblering og areal) - Varig arbeidsplass - (Ja/Nei)	Nei		
Beskrivelse - Personbelastning (underlag for møblering og areal) - Varig arbeidsplass - (Tekst)			
Beskrivelse - Nærhet/sambruk - Nærhet/avstand til andre funksjoner	Opphold, spis og Kjøkken, buffet		
Utforming/bygg - Vegger - Gjennomstikk/luke til andre rom - (Ja/Nei)	Nei		
Utforming/bygg - Vegger - Gjennomstikk/luke til andre rom - (Tekst)			
Utforming/bygg - Vegger - Skjerming mot innsyn - (Ja/Nei)	Nei		
Utforming/bygg - Vegger - Skjerming mot innsyn - (Tekst)			
Utforming/bygg - Generelt for rommet - Spesielle lydkrav, spesifiser	Støyende maskiner		
Utforming/bygg - Generelt for rommet - Glassfelt i vegg til andre rom - (Ja/Nei)	Nei		
Utforming/bygg - Generelt for rommet - Glassfelt i vegg til andre rom - (Tekst)			
Vinduer og Dører - Dører - Spesielle krav til døråpning - (Ja/Nei)	Nei		
Vinduer og Dører - Dører - Spesielle krav til døråpning - (Flervalg)			
Vinduer og Dører - Dører - Glass i dør - (Ja/Nei)	Nei		
Vinduer og Dører - Dører - Glass i dør - (Tekst)			
Vinduer og Dører - Dører - Automatisk døråpner - (Ja/Nei)	Nei		
Vinduer og Dører - Dører - Automatisk døråpner - (Tekst)			
Vinduer og Dører - Vinduer - Dagslys - (Ja/Nei)	Nei		
Vinduer og Dører - Vinduer - Dagslys - (Flervalg)			
Vinduer og Dører - Vinduer - Ikke vindu - (Ja/Nei)	Nei		
Vinduer og Dører - Vinduer - Ikke vindu - (Tekst)			
Vinduer og Dører - Vinduer - Blending - (Ja/Nei)	Nei		
Vinduer og Dører - Vinduer - Blending - (Flervalg)			
Elkraft - Belysning - Spesielle krav - (Ja/Nei)	Nei		
Elkraft - Belysning - Spesielle krav - (Tekst)			
IKT - Kommunikasjon og overvåking - Pasientsignalanlegg - (Ja/Nei)	Nei		
IKT - Kommunikasjon og overvåking - Pasientsignalanlegg - (Numerisk)	0		
IKT - Kommunikasjon og overvåking - Pasientsignalanlegg - (Flervalg)			
IKT - Lyd og bilde - Høytalende samtaleanlegg mellom rom - (Ja/Nei)	Nei		
IKT - Lyd og bilde - Høytalende samtaleanlegg mellom rom - (Tekst)			
IKT - Lyd og bilde - Teleslynge/hjelp for hørselshemmede - (Ja/Nei)	Nei		
IKT - Lyd og bilde - Teleslynge/hjelp for hørselshemmede - (Tekst)			
Automasjon og sikkerhet - Automasjon - Deteksjon, spesifiser - (Ja/Nei)	Nei		
Automasjon og sikkerhet - Automasjon - Deteksjon, spesifiser - (Tekst)			
Vann og sanitær - Vannforsyning utover sanitær - Tilkobling rensset vann - (Ja/Nei)	Nei		
Vann og sanitær - Vannforsyning utover sanitær - Tilkobling rensset vann - (Flervalg)			
Vann og sanitær - Avløp - Avløp i gulv - (Ja/Nei)	Ja		
Vann og sanitær - Avløp - Avløp i gulv - (Flervalg)			
Vann og sanitær - Sanitær - Håndvask - (Ja/Nei)	Ja		
Vann og sanitær - Sanitær - Håndvask - (Flervalg)	Armatyr med lang hendel		
Vann og sanitær - Sanitær - Øyedusj - (Ja/Nei)	Nei		
Vann og sanitær - Sanitær - Øyedusj - (Tekst)			
Vann og sanitær - Sanitær - Nøddusj - (Ja/Nei)	Nei		
Vann og sanitær - Sanitær - Nøddusj - (Tekst)			
Varme, ventilasjon og inneklimate - Varme, kjøling, luftfuktighet - Spesiell romtemperatur - (Ja/Nei)	Nei		
Varme, ventilasjon og inneklimate - Varme, kjøling, luftfuktighet - Spesiell romtemperatur - Min	0		
Varme, ventilasjon og inneklimate - Varme, kjøling, luftfuktighet - Spesiell romtemperatur - Maks	0		
Varme, ventilasjon og inneklimate - Varme, kjøling, luftfuktighet - Spesiell romtemperatur - (Tekst)			
Varme, ventilasjon og inneklimate - Varme, kjøling, luftfuktighet - Luftfuktighet - (Ja/Nei)	Nei		
Varme, ventilasjon og inneklimate - Varme, kjøling, luftfuktighet - Luftfuktighet - RH (%)	0		
Varme, ventilasjon og inneklimate - Varme, kjøling, luftfuktighet - Luftfuktighet - Svingning	0		
Varme, ventilasjon og inneklimate - Varme, kjøling, luftfuktighet - Luftfuktighet - (Tekst)			
Varme, ventilasjon og inneklimate - Ventilasjon - Gj.snitt ant pers i rommet over 2 timer	1		
Varme, ventilasjon og inneklimate - Ventilasjon - Spesielle krav til trykk - (Ja/Nei)	Ja		
Varme, ventilasjon og inneklimate - Ventilasjon - Spesielle krav til trykk - (Flervalg)	Undertrykk		
Gasser - Inn til rommet - Medisinsk luft, 400 kPa - (Numerisk)	0		
Gasser - Inn til rommet - Medisinsk luft, 400 kPa - (Tekst)			
Gasser - Inn til rommet - Instrumentluft, 800 kPa - (Numerisk)	0		
Gasser - Inn til rommet - Instrumentluft, 800 kPa - (Tekst)			
Gasser - Inn til rommet - Teknisk trykkluft - (Numerisk)	0		
Gasser - Inn til rommet - Teknisk trykkluft - (Tekst)			
Gasser - Inn til rommet - Oksygen - (Numerisk)	0		
Gasser - Inn til rommet - Oksygen - (Tekst)			
Gasser - Inn til rommet - Lystgass - (Numerisk)	0		
Gasser - Inn til rommet - Lystgass - (Tekst)			
Gasser - Inn til rommet - CO2 - (Numerisk)	0		
Gasser - Inn til rommet - CO2 - (Tekst)			
Gasser - Inn til rommet - Argon - (Numerisk)	0		
Gasser - Inn til rommet - Argon - (Tekst)			
Gasser - Inn til rommet - Nitrogen - (Numerisk)	0		
Gasser - Inn til rommet - Nitrogen - (Tekst)			
Gasser - Inn til rommet - Flytende nitrogen - (Numerisk)	0		
Gasser - Inn til rommet - Flytende nitrogen - (Tekst)			
Gasser - Inn til rommet - Propan - (Numerisk)	0		
Gasser - Inn til rommet - Propan - (Tekst)			
Gasser - Inn til rommet - Hydrogen - (Numerisk)	0		
Gasser - Inn til rommet - Hydrogen - (Tekst)			
Gasser - Inn til rommet - Andre gasser - (Numerisk)	0		
Gasser - Inn til rommet - Andre gasser - (Tekst)			
Gasser - Ut fra rommet - Gassutløp fra sug - (Numerisk)	0		
Gasser - Ut fra rommet - Gassutløp fra sug - (Tekst)			
HMS - Avfall - Spesialbehandling av avfall - (Ja/Nei)	Nei		
HMS - Avfall - Spesialbehandling av avfall - (Tekst)			
HMS - Rengjøring - Spesielle rengjøringsmidler - (Ja/Nei)	Nei		
HMS - Rengjøring - Spesielle rengjøringsmidler - (Tekst)			
HMS - Rengjøring - Spesielle rengjøringsmetoder - (Ja/Nei)	Nei		
HMS - Rengjøring - Spesielle rengjøringsmetoder - (Tekst)			

RFP felt	Verdi	Forslag til justering OUS	Beslutning PO
	13.05.056	Tilbake til oversikten	
Romfnr	13.05.056		
Romnavn	Oppvask		
Rombetegnelse	buffet		
Prosjektert/Geografisk romnr			
Programmert areal	5		
RFP status	Fra SRF.110.01		
Beskrivelse - Beskrivelse av aktiviteter og funksjoner	Avskylling og oppvask av kjøkkenutstyr og servise fra postkjøkken. Sortering etter oppvask. Oppbevaring av oppvaskmidler/-utstyr. Oppstilling av traller for urent og rent utstyr. Håndvask personale.		
Beskrivelse - Personbelastning (underlag for møblering og areal) - Personer, normalt	1		
Beskrivelse - Personbelastning (underlag for møblering og areal) - Brukstil, normalt - (Flervalg)	7		
Beskrivelse - Personbelastning (underlag for møblering og areal) - Brukstil, normalt - til	21		
Beskrivelse - Personbelastning (underlag for møblering og areal) - Brukstil, normalt - d/u	7		
Beskrivelse - Personbelastning (underlag for møblering og areal) - Personer, maksimalt - Antall personer	0		
Beskrivelse - Personbelastning (underlag for møblering og areal) - Varig arbeidsplass - (Ja/Nei)	Nei		
Beskrivelse - Personbelastning (underlag for møblering og areal) - Varig arbeidsplass - (Tekst)			
Beskrivelse - Nærhet/sambruk - Nærhet/avstand til andre funksjoner	Opphold, spis og Kjøkken, buffet		
Utforming/bygg - Vegger - Gjennomstikk/luke til andre rom - (Ja/Nei)	Nei		
Utforming/bygg - Vegger - Gjennomstikk/luke til andre rom - (Tekst)			
Utforming/bygg - Vegger - Skjerming mot innsyn - (Ja/Nei)	Nei		
Utforming/bygg - Vegger - Skjerming mot innsyn - (Tekst)			
Utforming/bygg - Generelt for rommet - Spesielle lydkrav, spesifiser	Støyende maskiner		
Utforming/bygg - Generelt for rommet - Glassfelt i vegg til andre rom - (Ja/Nei)	Nei		
Utforming/bygg - Generelt for rommet - Glassfelt i vegg til andre rom - (Tekst)			
Vinduer og Dører - Dører - Spesielle krav til døråpning - (Ja/Nei)	Nei		
Vinduer og Dører - Dører - Spesielle krav til døråpning - (Flervalg)			
Vinduer og Dører - Dører - Glass i dør - (Ja/Nei)	Nei		
Vinduer og Dører - Dører - Glass i dør - (Tekst)			
Vinduer og Dører - Dører - Automatisk døråpner - (Ja/Nei)	Nei		
Vinduer og Dører - Dører - Automatisk døråpner - (Tekst)			
Vinduer og Dører - Vinduer - Dagslys - (Ja/Nei)	Nei		
Vinduer og Dører - Vinduer - Dagslys - (Flervalg)			
Vinduer og Dører - Vinduer - Ikke vindu - (Ja/Nei)	Nei		
Vinduer og Dører - Vinduer - Ikke vindu - (Tekst)			
Vinduer og Dører - Vinduer - Blending - (Ja/Nei)	Nei		
Vinduer og Dører - Vinduer - Blending - (Flervalg)			
Elkraft - Belysning - Spesielle krav - (Ja/Nei)	Nei		
Elkraft - Belysning - Spesielle krav - (Tekst)			
IKT - Kommunikasjon og overvåking - Pasientsignalanlegg - (Ja/Nei)	Nei		
IKT - Kommunikasjon og overvåking - Pasientsignalanlegg - (Numerisk)	0		
IKT - Kommunikasjon og overvåking - Pasientsignalanlegg - (Flervalg)			
IKT - Lyd og bilde - Høytalende samtaleanlegg mellom rom - (Ja/Nei)	Nei		
IKT - Lyd og bilde - Høytalende samtaleanlegg mellom rom - (Tekst)			
IKT - Lyd og bilde - Teleslynge/hjelp for hørselshemmede - (Ja/Nei)	Nei		
IKT - Lyd og bilde - Teleslynge/hjelp for hørselshemmede - (Tekst)			
Automasjon og sikkerhet - Automasjon - Deteksjon, spesifiser - (Ja/Nei)	Nei		
Automasjon og sikkerhet - Automasjon - Deteksjon, spesifiser - (Tekst)			
Vann og sanitær - Vannforsyning utover sanitær - Tilkobling rensset vann - (Ja/Nei)	Nei		
Vann og sanitær - Vannforsyning utover sanitær - Tilkobling rensset vann - (Flervalg)			
Vann og sanitær - Avløp - Avløp i gulv - (Ja/Nei)	Ja		
Vann og sanitær - Avløp - Avløp i gulv - (Flervalg)			
Vann og sanitær - Sanitær - Håndvask - (Ja/Nei)	Ja		
Vann og sanitær - Sanitær - Håndvask - (Flervalg)	Armatyr med lang hendel		
Vann og sanitær - Sanitær - Øyedusj - (Ja/Nei)	Nei		
Vann og sanitær - Sanitær - Øyedusj - (Tekst)			
Vann og sanitær - Sanitær - Nøddusj - (Ja/Nei)	Nei		
Vann og sanitær - Sanitær - Nøddusj - (Tekst)			
Varme, ventilasjon og inneklime - Varme, kjøling, luftfuktighet - Spesiell romtemperatur - (Ja/Nei)	Nei		
Varme, ventilasjon og inneklime - Varme, kjøling, luftfuktighet - Spesiell romtemperatur - Min	0		
Varme, ventilasjon og inneklime - Varme, kjøling, luftfuktighet - Spesiell romtemperatur - Maks	0		
Varme, ventilasjon og inneklime - Varme, kjøling, luftfuktighet - Spesiell romtemperatur - (Tekst)			
Varme, ventilasjon og inneklime - Varme, kjøling, luftfuktighet - Luftfuktighet - (Ja/Nei)	Nei		
Varme, ventilasjon og inneklime - Varme, kjøling, luftfuktighet - Luftfuktighet - RH (%)	0		
Varme, ventilasjon og inneklime - Varme, kjøling, luftfuktighet - Luftfuktighet - Svingning	0		
Varme, ventilasjon og inneklime - Varme, kjøling, luftfuktighet - Luftfuktighet - (Tekst)			
Varme, ventilasjon og inneklime - Ventilasjon - Gj.snitt ant pers i rommet over 2 timer	1		
Varme, ventilasjon og inneklime - Ventilasjon - Spesielle krav til trykk - (Ja/Nei)	Ja		
Varme, ventilasjon og inneklime - Ventilasjon - Spesielle krav til trykk - (Flervalg)	Undertrykk		
Gasser - Inn til rommet - Medisinsk luft, 400 kPa - (Numerisk)	0		
Gasser - Inn til rommet - Medisinsk luft, 400 kPa - (Tekst)			
Gasser - Inn til rommet - Instrumentluft, 800 kPa - (Numerisk)	0		
Gasser - Inn til rommet - Instrumentluft, 800 kPa - (Tekst)			
Gasser - Inn til rommet - Teknisk trykkluft - (Numerisk)	0		
Gasser - Inn til rommet - Teknisk trykkluft - (Tekst)			
Gasser - Inn til rommet - Oksygen - (Numerisk)	0		
Gasser - Inn til rommet - Oksygen - (Tekst)			
Gasser - Inn til rommet - Lystgass - (Numerisk)	0		
Gasser - Inn til rommet - Lystgass - (Tekst)			
Gasser - Inn til rommet - CO2 - (Numerisk)	0		
Gasser - Inn til rommet - CO2 - (Tekst)			
Gasser - Inn til rommet - Argon - (Numerisk)	0		
Gasser - Inn til rommet - Argon - (Tekst)			
Gasser - Inn til rommet - Nitrogen - (Numerisk)	0		
Gasser - Inn til rommet - Nitrogen - (Tekst)			
Gasser - Inn til rommet - Flytende nitrogen - (Numerisk)	0		
Gasser - Inn til rommet - Flytende nitrogen - (Tekst)			
Gasser - Inn til rommet - Propan - (Numerisk)	0		
Gasser - Inn til rommet - Propan - (Tekst)			
Gasser - Inn til rommet - Hydrogen - (Numerisk)	0		
Gasser - Inn til rommet - Hydrogen - (Tekst)			
Gasser - Inn til rommet - Andre gasser - (Numerisk)	0		
Gasser - Inn til rommet - Andre gasser - (Tekst)			
Gasser - Ut fra rommet - Gassutløp fra sug - (Numerisk)	0		
Gasser - Ut fra rommet - Gassutløp fra sug - (Tekst)			
HMS - Avfall - Spesialbehandling av avfall - (Ja/Nei)	Nei		
HMS - Avfall - Spesialbehandling av avfall - (Tekst)			
HMS - Rengjøring - Spesielle rengjøringsmidler - (Ja/Nei)	Nei		
HMS - Rengjøring - Spesielle rengjøringsmidler - (Tekst)			
HMS - Rengjøring - Spesielle rengjøringsmetoder - (Ja/Nei)	Nei		
HMS - Rengjøring - Spesielle rengjøringsmetoder - (Tekst)			

Møte 2 pulje 3.2 - Æ - Døgnområder barn/ungdom - NRH

Romfnr	Romnavn		møteplanen
05.03.003	Sengerom, intermediær barn	x	x
05.03.014	Sengerom, intermediær barn	x	x
05.03.113	Bad, barn	x	x
05.03.206	Undersøkelse og behandling	x	x
05.03.208	Undersøkelse og behandling	x	x
05.03.222	Opphold, lek	x	x
05.03.225	Opphold, lek	x	x
05.03.227	Opphold, ungdomsrom	x	x
05.03.228	Opphold, pårørende	x	x
05.03.229	Opphold, pårørende	x	x
05.03.231	Opphold, pårørende	x	x
05.03.234	Opphold, spis	x	x
05.03.264	Sengerom, barn	x	x
05.03.276	Sengerom, intermediær barn	x	x
05.03.277	Sengerom, barn	x	x
05.03.326	Arbeidsstasjon, intermediær	x	x
05.03.329	Bad, barn	x	x
05.03.334	Bad, barn	x	x
05.03.346	Arbeidsstasjon	x	x
05.03.425	Opphold, spis	x	x
05.03.430	Undersøkelse og behandling	x	x
05.03.433	Opphold, pårørende	x	x
05.03.441	Opphold, ungdomsrom	x	x
05.04.097	Undersøkelse og behandling	x	x
12.02.002	Trening	x	x
12.02.003	Trening	x	x
12.02.007	Lager, utstyr	x	x
13.05.004	Kjøkken, desentralt	x	x
13.05.051	Oppvask, buffet		x
13.05.056	Oppvask, buffet		x

Møte 2 pulje 3.2 - Æ - Døgnområder barn/ungdom - NRH		Fylles ut av OUS
05.03.003 Sengerom, intermedisær barn		
Tilbake til oversikten		
Avklaringer for bygg- og installasjonspåvirkende utstyr	Ansvar (RUT/RIV/RIE/ARK)	Innspill fra medvirkningsgruppen
Er utstyr i rom tilstrekkelig for å dekke funksjonen ? Evt oppgi nødvendig utstyr/innredning	RUT/ARK	Se punkter under
Er pasientovervåking, nivå 1 - lett tilgjengelig eller er det behov for mulighet for ytterligere parametere	RUT	Pasientnivå 2
Er det behov for modulbord/prosedyrevogn for oppbevaring av utstyr/materiell ?	RUT	Ja Skal kunne komme til med diverse utstyr: SEEG, Ecco cor, Rtg., UL, Hostemaskin, hjemmerespirator, Laryngoskop, NIV, privat rullestol, forflytningsheis, prekestol Ønske om å speile rommet fra slik det er tegnet nå, så pasienten ikke ligger å ser mot utgangsdøra

Artikkelnr	Artikkel: Navn	Antall	Ansvar	Kommentar til antall og/eller type utstyr	Oppdatering RUT/PG	Endring RFP	Kommentar PO
016.001	Flowmeter O2	1	HF		2		
016.014.01	Sug, ejektor	1	HF		2		
017.001.01	Pasientovervåking, nivå 1 - lett	1	RUT	Pasientnivå 2			
031.001	Infusjonsstativ, mobilt	1	RUT		2		
031.002.01.1	Infusjonsoppheng for himlingsmontert skinne, 3 kroker	1	RUT				
031.002.02	Skinne for infusjonsoppheng, himlingsmontert	1	RUT				
031.007	Sykehusseng	1	RUT				
062.001.08	Avfallsmodul for kildesortering	1	HF	Hvor stor er denne?			
FBA.070	Bord nedfellbart hovedartikkel b=700 l=1200 d=700	1	ARK	Nødvendig?			
FBA.077	Veggfeste AV-skjerm, tilt, < 35 Kg	1	RIKT				
FBB.006.06	Bakplate håndvaskmiljø d=6 b=800 h=2350	1	ARK				
FBB.006.08	Bakplate håndvaskmiljø d=6 b=400 h=2350	1	ARK				
FSA.061	Verdiskap, hovedartikkel	1	ARK	Ønsker å bytte med nattbord med integrert verdiskap, Trine vet hvilke det er Den bør plasseres slik at man har plass til utstyr, stativ, personal på begge sider av pasientsengen selv om foreldresengen er utslått. Må kunne jobbe rundt pasientens seng uten at forelder må ut av sengen på natta. 0. Ønsker ikke løse artiklert som kan stå i veien, vil et skap å plassere ting i. Høyskap H 2350 B 900 D 600 med jakkeoppheng og plass til koffert/klær			
FSA.071.01	Skap høyt integrert seng 900	1	ARK				
FSA.083.02	Koffertskap hylle	1	ARK				
FTZ.001.08	Speil d=2 b=400 h=1000 håndvaskmiljø	1	ARK				
FXB.002.02	Stativ, hansker, 2-delt håndvaskmiljø	1	ARK	3-delt, evt 2 x 2-delt. Mulighet til å ha hansker str. S, M, L Ønsker å flytte knaggene inngangspartiet, trenger til stellefrakk, legefrakk, fysio ol. Pasientenes klær bør henge i eget skap Se punkt verdiskap.			
FXB.003.01	Knagg, dobbel	2	ARK				
GBA.007.01	Nattbord med plate d=430 b=560 h=920	1	IARK				
GPZ.001.04	Stol, besøk u/armlene, stablebar	1	IARK			0	
GPZ.006	Lenestol, hovedartikkel	1	IARK	Ønsker utfellbar fotskammel			
GPZ.010	Stol, klapp løs hovedartikkel	2	IARK				
GXZ.018.01	Dispenser, sprit håndvaskmiljø	1	ARK				
GXZ.019.01	Dispenser papir håndvaskmiljø	1	ARK				
GXZ.020.01	Dispenser såpe håndvaskmiljø	1	ARK				
GXZ.021.01	Avfall stativ vegghengt håndvaskmiljø	1	ARK				
KKD.001.01	Sykeromskanal, sengerom	1	RIE				
KSA.002.01	Veggskinne, utstyr l=1000	1	RIE				
NYZ.006	Håndvask, 600 x 500, lang hendel	1	RIV	2000, må være såpass lang at det ikke låser sengen til en plassering			
NYZ.022.05	Håndvaskmiljø 2B, NRH	1	ARK				
NYZ.022.14	Håndvaskmiljø 2H, NRH	1	ARK				
UKZ.029	Pasientsignal - Rompanel med skjerm, i dørkanal/på vegg	1	RIKT				
UMZ.010	IPTV-skjerm, 55" m/tilt-veggfeste	1	RIKT	Er det virkelig plass til dette? Per nå har vi ca 33"			
UPD.005	Lese- og pleielampe (UPD.005)	1	RIE				
UPD.011.01	Veggarmatur i vaskemiljø L=400 (UPD.011.01)	1	RIE				
XSA.014	Pasientsignal - Anropspanel i sykeromskanal	1	RIKT	Medisinsk PC tralle T-styker til sug og O2 Stetoskop Kontorstol som er vaskbar, ta med inn på rom når det er behov for bedside overvåking Sprøytepumpe, B. Braun Volumpumpe, B. Braun Masker til O2 bag Hørselsapparat til hørselstest, lagres på utstyrslager når ikke i bruk Otoskop Ophthalmoskop Inhalasjonsapparat, aeroneb pro x apnoemåler Ernæringspumpe trenger strøm og infusjonsttativ, lagres på utstyrslager når ikke i bruk High flow apparat med fukter, kobles til medisinsk luft og oksygen + strøm. Lagres på utstyrslager når ikke i bruk CPAP, strøm, medisinks luft og oksygen Astral respirator, strøm, lagres på utstyrslager når ikke i bruk NIV utstyr pasienten har med seg hjemmefra som må kobles til strøm Ultralød, står ?? når ikke er i bruk Rtg, står?? når ikke er i bruk utstyr til arteriekran Utstyr til akutt trakeostomi, er i dag en egen prosedyretralle(gjelder når man har en pasient med trach Utstyr til EVD (Ekstern ventrikkel dreasje) gjelder der de pasientene skal ligge, ikke alle intermedisærrom. Lagres på utstyrslager når ikke i bruk Bleievekt(på batteri, må stå på bord) der det er nyfødte hvor man må måle timediurese, kan lagres et annet sted når ikke i bruk Melkevarmer, trenger strøm, lagres et annet sted når ikke i bruk Brystpumpe trenger strøm og plass. Lagres et annet sted når ikke i bruk			

Møte 2 pulje 3.2 - Æ - Døgnområder barn/ungdom - NRH		Fylles ut av OUS
05.03.014 Sengerom, intermedier barn		
Tilbake til oversikten		
Avklaringer for bygg- og installasjonspåvirkende utstyr	Ansvar (RUT/RIV/RIE/ARK)	Innspill fra medvirkningsgruppen
Er utstyr i rom tilstrekkelig for å dekke funksjonen ? Evt oppgi nødvendig utstyr/innredning	RUT/ARK	Se punkter under
Er pasientovervåking, nivå 1 - lett tilstrekkelig eller er det behov for mulighet for ytterligere parametere	RUT	Pasientnivå 2
Er det behov for modulbord/prosedyrevogn for oppbevaring av utstyr/materiell ?	RUT	Ja Skal kunne komme til med diverse utstyr: SEEG, Ecco cor, Rtg., UL, Hostemaskin, hjemmerespirator, Laryngoskop, NIV, privat rullestol, forflytningsheis, prekestol

Artikkelnr	Artikkel: Navn	Antall	Ansvar	Kommentar til antall og/eller type utstyr	Oppdatering RUT/PG	Endring RFP	Kommentar PO
016.001	Flowmeter O2	1	HF		2		
016.014.01	Sug, ejetor	1	HF		2		
017.001.01	Pasientovervåking, nivå 1 - lett	1	RUT	Pasientnivå 2			
031.001	Infusjonsstativ, mobilt	1	RUT		2		
031.002.01.1	Infusjonsoppheng for himlingsmontert skinne, 3 kroker	1	RUT				
031.002.02	Skinne for infusjonsoppheng, himlingsmontert	1	RUT				
031.007	Sykehusseng	1	RUT				
062.001.08	Avfallsmodul for kildesortering	1	HF	Hvor stor er denne?			
FBA.070	Bord nedfellbart hovedartikkel b=700 l=1200 d=700	1	ARK	Nødvendig?			
FBA.077	Veggfeste AV-skjerm, tilt, < 35 Kg	1	RIKT				
FBB.006.06	Bakplate håndvaskmiljø d=6 b=800 h=2350	1	ARK				
FBB.006.08	Bakplate håndvaskmiljø d=6 b=400 h=2350	1	ARK				
FSA.061	Verdiskap, hovedartikkel	1	ARK	Ønsker å bytte med nattbord med integrert verdiskap, Trine vet hvilke det er Den bør plasseres slik at man har plass til utstyr, stativ, personal på begge sider av pasientsengen selv om foreldresengen er utslått. Må kunne jobbe rundt pasientens seng uten at forelder må ut av sengen på natta. 0. Ønsker ikke løse artiklert som kan stå i veien, vil et skap å plassere ting i. Høyskap H 2350 B 900 D 600 med jakkeoppheng og plass til koffert/klær			
FSA.071.01	Skap høyt integrert seng 900	1	ARK				
FSA.083.02	Koffertskap hylle	1	ARK				
FTZ.001.08	Speil d=2 b=400 h=1000 håndvaskmiljø	1	ARK				
FXB.002.02	Stativ, hansker, 2-delt håndvaskmiljø	1	ARK	3-delt, evt 2 x 2-delt. Mulighet til å ha hansker str. S, M, L Ønsker å flytte knaggene inngangspartiet, trenger til stellefrakk, legefrakk, fysio ol. Pasientenes klær bør henge i eget skap Se punkt verdiskap.			
FXB.003.01	Knagg, dobbel	2	ARK				
GBA.007.01	Nattbord med plate d=430 b=560 h=920	1	IARK				
GPZ.001.04	Stol, besøk u/armene, stablebar	1	IARK			0	
GPZ.006	Lenestol, hovedartikkel	1	IARK	Ønsker utfellbar fotskammel			
GPZ.010	Stol, klapp løs hovedartikkel	2	IARK				
GXZ.018.01	Dispenser, sprit håndvaskmiljø	1	ARK				
GXZ.019.01	Dispenser papir håndvaskmiljø	1	ARK				
GXZ.020.01	Dispenser såpe håndvaskmiljø	1	ARK				
GXZ.021.01	Avfall stativ vegghengt håndvaskmiljø	1	ARK				
KKD.001.01	Sykeromskanal, sengerom	1	RIE				
KSA.002.01	Veggskinne, utstyr l=1000	1	RIE	2000, må være såpass lang at det ikke låser sengen til en plassering			
NYZ.006	Håndvask, 600 x 500, lang hendel	1	RIV				
NYZ.022.05	Håndvaskmiljø 2B, NRH	1	ARK				
NYZ.022.14	Håndvaskmiljø 2H, NRH	1	ARK				
UKZ.029	Pasientsignal - Rompanel med skjerm, i dørkanal/på vegg	1	RIKT				
UMZ.010	IPTV-skjerm, 55" m/tilt-veggfeste	1	RIKT	Er det virkelig plass til dette? Per nå har vi ca 33"			
UPD.005	Lese- og pleielampe (UPD.005)	1	RIE				
UPD.011.01	Veggarmatur i vaskemiljø L=400 (UPD.011.01)	1	RIE				
XSA.014	Pasientsignal - Anropspanel i sykeromskanal	1	RIKT	Medisinsk PC tralle T-styker til sug og O2 Stetoskop Kontorstol som er vaskbar, ta med inn på rom når det er behov for bedside overvåkning Sprøytepumpe, B. Braun Volumpumpe, B. Braun Masker til O2 bag Hørselsapparat Otoskop Ophthalmoskop Inhalasjonsapparat, aeroneb pro x apnoemåler Ernæringspumpe			

Møte 2 pulje 3.2 - Æ - Døgnområder barn/ungdom - NRH		Fylles ut av OUS
05.03.113 Bad, barn		
Tilbake til oversikten		
Avklaringer for bygg- og installasjonspåvirkende utstyr	Ansvar (RUT/RIV/RIE/ARK)	Innspill fra medvirkningsgruppen
Er utstyr i rommet tilstrekkelig og plassert slik at det ivaretar flyt og funksjon for de to stille observasjonsrommene?	PO	

Artikkelnr	Artikkel: Navn	Antall	Ansvar	Kommentar til antall og/eller type utstyr	Oppdatering RUT/PG	Endring RFP	Kommentar PO
031.037	Toalett-/dusjstol	1	HF				
FHA.001	Hulle bad, hovedartikkel	1	ARK				
FHZ.007	Trådkurv, vegghengt hovedartikkel	2	ARK	0 Dette må inn i badeskap.			
FTZ.001.08	Speil d=2 b=400 h=1000 håndvaskmiljø	1	ARK		0		
FXB.002.02	Stativ, hansker, 2-delt håndvaskmiljø	1	ARK	3-delt hanskestativ			
FXB.003.01	Knagg, dobbel	3	ARK				
FXC.001.01	Støttehåndtak toalett, vegghengt	1	ARK				
FXC.001.02	Støttehåndtak dusj rett, vegghengt	1	ARK				
FXC.001.03	Støttehåndtak dusj L-formet, vegghengt	1	ARK				
GXZ.001.02	Toalettrullholder dobbel, vegghengt	1	ARK				
GXZ.002	Toalettbørste, vegghengt	1	ARK				
GXZ.007	Moppestativ, veggfast	1	ARK	???			
GXZ.018.01	Dispenser, sprit håndvaskmiljø	1	ARK				
GXZ.019.01	Dispenser papir håndvaskmiljø	1	ARK				
GXZ.020.01	Dispenser såpe håndvaskmiljø	1	ARK				
GXZ.021.01	Avfall stativ vegghengt håndvaskmiljø	1	ARK				
GXZ.023	Madamposeholder	1	ARK		0		
GXZ.024	Dispenser balsam	1	ARK				
GXZ.025	Dispenser sjampo	1	ARK				
NXZ.009	Toalett vegghengt ergonomisk, med innfelt sistene, UU-krav 700mm	1	RIV				
NXZ.010.02	Toalettmiljø 2B	1	ARK				
NYZ.020	Håndvask, bad barsel, bredde 1200, høy utløpstut og lang hendel - Hovedartik	1	RIV				
NYZ.022.17	Håndvaskmiljø 1D felles NRH og NSA	1	ARK				
UPD.011.01	Veggarmatur i vaskemiljø L=400 (UPD.011.01)	1	RIE				
UZB.001	Dusj på vegg m/blandebatteri og hånddusj_ergonomisk utførelse	1	RIV				
UZB.008.01	Dusjmiljø 1A	1	ARK				
XSA.016	Pasientsignal -Trekkesnor på bad/WC	1	RIKT				

Møte 2 pulje 3.2 - Æ - Døgnområder barn/ungdom - NRH		Fylles ut av OUS
05.03.2016 Undersøkelse og behandling		
Tilbake til oversikten		
Avklaringer for bygg- og installasjonspåvirkende utstyr	Ansvar (RUT/RIV/RIE/ARK)	Innspill fra medvirkningsgruppen
Er utstyr i rom tilstrekkelig for å dekke funksjonen ? Evt oppgi nødvendig utstyr/innredning	RUT/ARK	Vi trenger lukket skap til hodemodeller som viser maske og stroppeanordning. Disse står i dag på hylle som er 4,2 m lang og 30 cm dyp. Disse skal plasseres i lukket høyskap. Videre må det være hylle til ca 10 stk hjemmerespiratorer. Disse er plassert på toppen av en skaprekke som er 3,2 m L, 40 cm D og 90cm H. I tillegg dobbelt høyskap for utstyr til LTMV som Trach, Masker, stropper mm. Skrivepult bør flyttes nærmere dør pga rømningsvei ved ev trusselsituasjoner. Det må være mulighet for avlesning av programvare fra hjemmerespirator. Trenger 2 stk nettverkspunkter. Trenger ytterligere dobbelt høyskap for oppbevaring av demonstrasjonsdukker til undervisning av LTMV. Scop nivå 1 er en nødvendighet på undersøkelsesrommet.
Er "Blodtrykksapparat, elektronisk" tilstrekkelig eller er det behov for enkel pasientovervåking ?	RUT	
Us-benk er plassert langs vegg. Er dette en hensiktsmessig plassering ? Takhengt undersøkelseslampe vil bli plassert ift us-benk.	RUT	
Rommet er foreslått som bruk til respirasjonsrom - beskriv funksjonskrav	PO	Ev flytte behandlingsbenk inn i hjørnet pga krav om skap til oppbevaring av utstyr. Dag- og poliklinikk oppfølging av LTMV pasienter. Tilpassning av diverse utstyr og opplæring av utstyr til hjemmebruk hos disse pasientene. I tillegg behandlingsrom/undersøkelsesrom for inneliggende pasienter og øhjelpspasienter. Telefonoppfølging av LTMV pasienter som vi følger frem til 18 år.

Artikkelnr	Artikkel: Navn	Antall	Ansvar	Kommentar til antall og/eller type utstyr	Oppdatering RUT/PG	Endring RFP	Kommentar PO
012.013	Blodtrykksapparat, elektronisk	1	RUT	nei, pasientovervåking nivå 1			
015.003.02	Undersøkelseslampe, takmontert	1	RUT				
015.009.03	Brakett/forankringsplate til undersøkelseslampe	1	RUT				
016.001	Flowmeter O2	1	HF				
016.003	Personvekt	1	HF	I tillegg 1 babyvekt			
016.005	Høydemåler, digitalt	1	HF				
016.014.01	Sug, ejetor	1	HF				
031.025	Undersøkelse- og behandlingsbenk	1	RUT				
061.003	Modulbord, mobil	1	RUT				
062.001.08	Avfallsmodul for kildesortering	1	HF				
FBB.006.06	Bakplate håndvaskmiljø d=6 b=800 h=2350	1	ARK				
FBB.006.08	Bakplate håndvaskmiljø d=6 b=400 h=2350	1	ARK				
FTZ.001.08	Speil d=2 b=400 h=1000 håndvaskmiljø	1	ARK				
FXB.002.02	Stativ, hansker, 2-delt håndvaskmiljø	1	ARK				
FXB.003.01	Knagg, dobbel	2	ARK				
GBA.006.03	Arbeidsbord hev/senk d=800 b=1400	1	IARK				
GGB.010	Skjermvegg, pasienter, hovedartikkel	1	IARK				
GPZ.001.04	Stol, besøk u/armene, stablebar	2	IARK				
GPZ.004	Arbeidsstol, hovedartikkel	1	IARK				
GPZ.005	Kontorstol, hovedartikkel	1	IARK				
GSA.001.01	Skap kassebakke mobil, d=706 b=462 h=1803	1	IARK				
GXZ.018.01	Dispenser, sprit håndvaskmiljø	1	ARK				
GXZ.019.01	Dispenser papir håndvaskmiljø	1	ARK				
GXZ.020.01	Dispenser såpe håndvaskmiljø	1	ARK				
GXZ.021.01	Avfall stativ vegghengt håndvaskmiljø	1	ARK				
KKD.001.02	Sykeromskanal, poliklinikk standard	1	RIE				
KSA.002.04	Veggskinne, utstyr l=2000	1	RIE				
NYZ.006	Håndvask, 600 x 500, lang hendel	1	RIV				
NYZ.022.05	Håndvaskmiljø 2B, NRH	1	ARK				
NYZ.022.14	Håndvaskmiljø 2H, NRH	1	ARK				
ODZ.002	Pakke, PC, standard, 2 skjermer	1	IKT				
ODZ.100.01.02	PC, Standard stasjonær(utvidet) - SFF	1	IKT		2		
ODZ.300.02.01	Tastatur, kablet, renrom	1	IKT				
ODZ.301.01.01	Datamus, kablet, renrom	1	IKT				
UKZ.029	Pasientsignal - Rompanel med skjerm, i dørkanal/på vegg	1	RIKT				
UMZ.200.01.02	PC Monitor, standard, 27"	2	IKT				
UPD.011.01	Veggarmatur i vaskemiljø L=400 (UPD.011.01)	1	RIE				
XSA.014	Pasientsignal - Anropspanel i sykeromskanal	1	RIKT				

- 1 Otoscop
- 1 Oftalmoscop
- 1 Nettverkspunkt til avlesning av Polygrafi og transcutan maskinvarer
- 1 egen Pc til dette



Møte 2 pulje 3.2 - Æ - Døgnområder barn/ungdom - NRH		Fylles ut av OUS
05.03.208 Undersøkelse og behandling		
Tilbake til oversikten		
Avklaringer for bygg- og installasjonspåvirkende utstyr	Ansvar (RUT/RIV/RIE/ARK)	Innspill fra medvirkningsgruppen
Er utstyr i rom tilstrekkelig for å dekke funksjonen ? Evt oppgi nødvendig utstyr/innredning	RUT/ARK	1 Høyskap til oppbevaring av gass og utstyr til transcutan og polygrafiapparat. 1 høyskap til diabetesutstyr og diabetespumperpumper.
Er "Blodtrykksapparat, elektronisk" tilstrekkelig eller er det behov for enkel pasientovervåkning ?	RUT	Nei, pasientovervåking nivå1
Us-benk er plassert langs vegg. Er dette en hensiktsmessig plassering ? Takhengt undersøkelseslampe vil bli plassert ift us-benk.	RUT	ev flytte benk mot hjørne eller vask mtp 3 traller og 2 høyskap
Rommet er meldt i medvirkning som særlig brukt fleksibelt mtp lagring. Ivaretar utstyr og RFP det behovet?	PO	Se punktene over.

Artikkelnr	Artikkel: Navn	Antall	Ansvar	Kommentar til antall og/eller type utstyr	Oppdatering RUT/PG	Endring RFP	Kommentar PO
012.013	Blodtrykksapparat, elektronisk	1	RUT	N, pasientovervåking nivå1			
015.003.02	Undersøkelseslampe, takmontert	1	RUT				
015.009.03	Brakett/forankringsplate til undersøkelseslampe	1	RUT				
016.001	Flowmeter O2	1	HF				
016.003	Personvekt	1	HF	1 babyvekt			
016.005	Høydemåler, digitalt	1	HF				
016.014.01	Sug, ejetor	1	HF				
031.025	Undersøkelse- og behandlingsbenk	1	RUT				
061.003	Modulbord, mobilt	1	RUT				
062.001.08	Avfallsmodul for kildesortering	1	HF				
FBB.006.06	Bakplate håndvaskmiljø d=6 b=800 h=2350	1	ARK				
FBB.006.08	Bakplate håndvaskmiljø d=6 b=400 h=2350	1	ARK				
FTZ.001.08	Speil d=2 b=400 h=1000 håndvaskmiljø	1	ARK				
FXB.002.02	Stativ, hansker, 2-delt håndvaskmiljø	1	ARK				
FXB.003.01	Knagg, dobbel	2	ARK				
GBA.006.03	Arbeidsbord hev/senk d=800 b=1400	1	IARK				
GGB.010	Skjermvegg, pasienter, hovedartikkel	1	IARK				
GPZ.001.04	Stol, besøk u/armlene, stablebar	2	IARK				
GPZ.004	Arbeidsstol, hovedartikkel	1	IARK				
GPZ.005	Kontorstol, hovedartikkel	1	IARK				
GSA.001.01	Skap kassebakke mobil, d=706 b=462 h=1803	1	IARK				
GXZ.018.01	Dispenser, sprit håndvaskmiljø	1	ARK				
GXZ.019.01	Dispenser papir håndvaskmiljø	1	ARK				
GXZ.020.01	Dispenser såpe håndvaskmiljø	1	ARK				
GXZ.021.01	Avfall stativ vegghengt håndvaskmiljø	1	ARK				
KKD.001.02	Sykeromskanal, poliklinikk standard	1	RIE				
KSA.002.04	Veggskinne, utstyr l=2000	1	RIE				
NYZ.006	Håndvask, 600 x 500, lang hendel	1	RIV				
NYZ.022.05	Håndvaskmiljø 2B, NRH	1	ARK				
NYZ.022.14	Håndvaskmiljø 2H, NRH	1	ARK				
ODZ.002	Pakke, PC, standard, 2 skjermer	1	IKT				
ODZ.100.01.02	PC, Standard stasjonær(utvidet) - SFF	1	IKT				
ODZ.300.02.01	Tastatur, kablet, renrom	1	IKT				
ODZ.301.01.01	Datamus, kablet, renrom	1	IKT				
UKZ.029	Pasientsignal - Rompanel med skjerm, i dørkanal/på vegg	1	RIKT				
UMZ.200.01.02	PC Monitor, standard, 27"	2	IKT				
UPD.011.01	Veggarmatur i vaskemiljø L=400 (UPD.011.01)	1	RIE				
XSA.014	Pasientsignal - Anropspanel i sykeromskanal	1	RIKT				

1 otoscop
 1 oftalmoscop
 1 datapunkt til avlesning av utstyr
 EKG apparat
 Ekkogardiografi
 Oppbevaring av 3 stk transkutan og polygrafi som må stå til lading på hver sin tralle som er 50cm B x 65cm D x 101cm H. Dette krever 3 stikkontakter.1 ekstra Datapunkt til avlesning av disse maskinene.

Møte 2 pulje 3.2 - Æ - Døgnområder barn/ungdom - NRH	Fylles ut av OUS
05.03.222 Opphold, lek	
Tilbake til oversikten	
Avklaringer for bygg- og installasjonspåvirkende utstyr	Innspill fra medvirkningsgruppen

Bemannet lekerom til pasienter og pårørende. Et pedagogisk bemannet lekerom for barnepasienter og pårørende barn og foreldre. Skal være tilrettelagt for fri lek og pedagogisk aktivitet. Skal være inneliggende barns favorittsted på sykehuset. Pedagogisk arbeid og aktivisere barn på ulike alderstrinn. Barna må ha plass til aktiviteter ved bord, lek i dukkekrok, madrass for fysisk aktivitet for de minste, maleaktivitet/vask og areal til å utfolde seg fysisk.

Vi ønsker innspill til hvordan gruppen ønsker å bruke dette rommet PO

Artikkelnr	Artikkel: Navn	Antall	Ansvar	Kommentar til antall og/eller type utstyr	Oppdatering RUT/PG	Endring RFP	Kommentar PO
062.001.03	Avfallsbøtte, ca. 25 liter	1	HF	Ja			
FBA.077	Veggfeste AV-skjerm, tilt, < 35 Kg	1	RIKT	Nei			
FOA.001	Sittebenk fastmontert hovedartikkel	1	ARK	Nei			
FSA.094.01	Skapvegg lekerom skap pc-bord d=400 b=800 h=2100	1	ARK	Ja, men låsbart skap for lagring av pedagogisk materiell inkl. hylle til PC for ansatt (max høyde på skap)			
FSA.094.04	Skapvegg lekerom kasser og magnetvegg d=400 b=800 h=2100	1	ARK	Ja			
FXA.001	Krok hovedartikkel	2	ARK	Ja			
FXB.003	Knagg, hovedartikkel	1	ARK	Ja			
GBA.005.03	Bord, sofabord rundt d=600 h=520	1	IARK	Nei			
GOZ.010	Sofa modul hovedartikkel	1	IARK	Ja, en god 2-seter			
GUA.006	Leker	1	HF	Ja			
NYZ.022.21	Håndvaskmiljø 2B NRH uten bakplate	1	ARK	Ja, hev/senk, universelt utformet			
OAZ.008	Spillekonsoll (X-Box, Nintendo, Playstation)	1	HF	Nei			
UMZ.010	IPTV-skjerm, 55" m/tilt-veggfeste	1	RIKT	Nei			

krok i taket til huske/hengekøye (se bilde)
Ta gjerne kontakt med pedagogene på OUS for utfyllende informasjon.

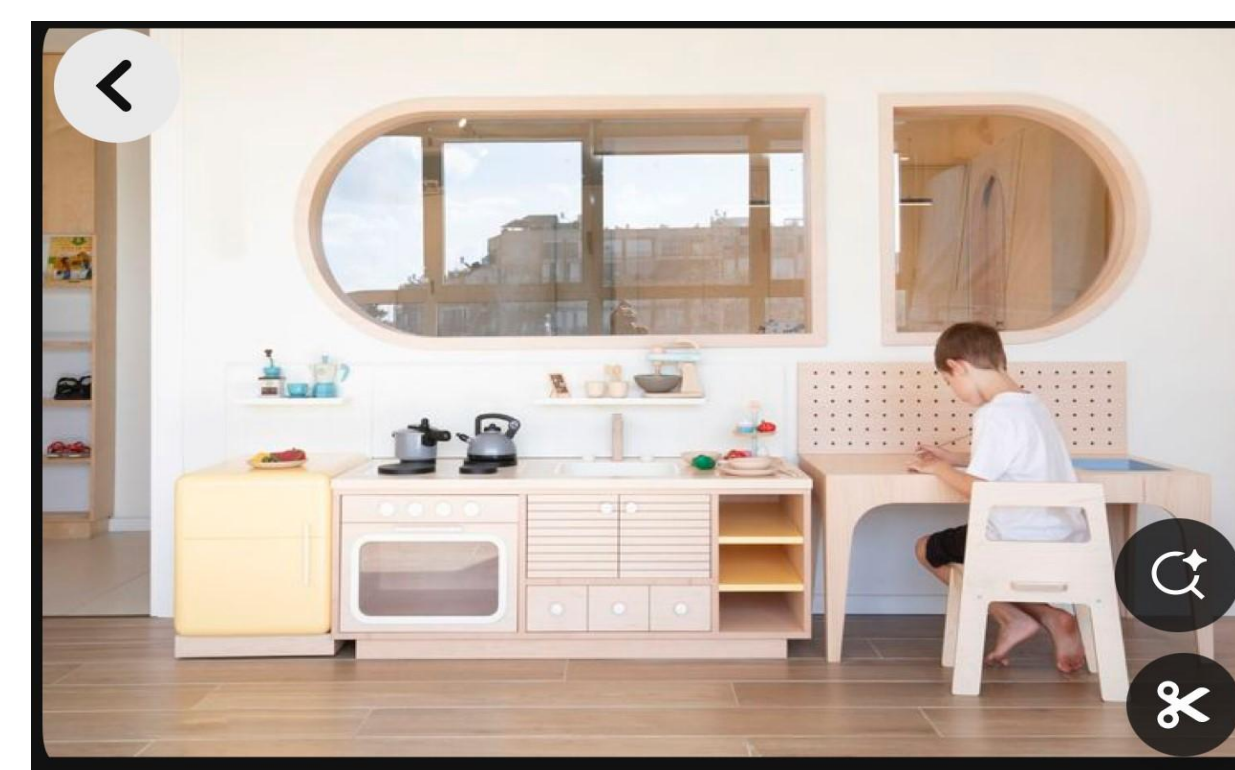
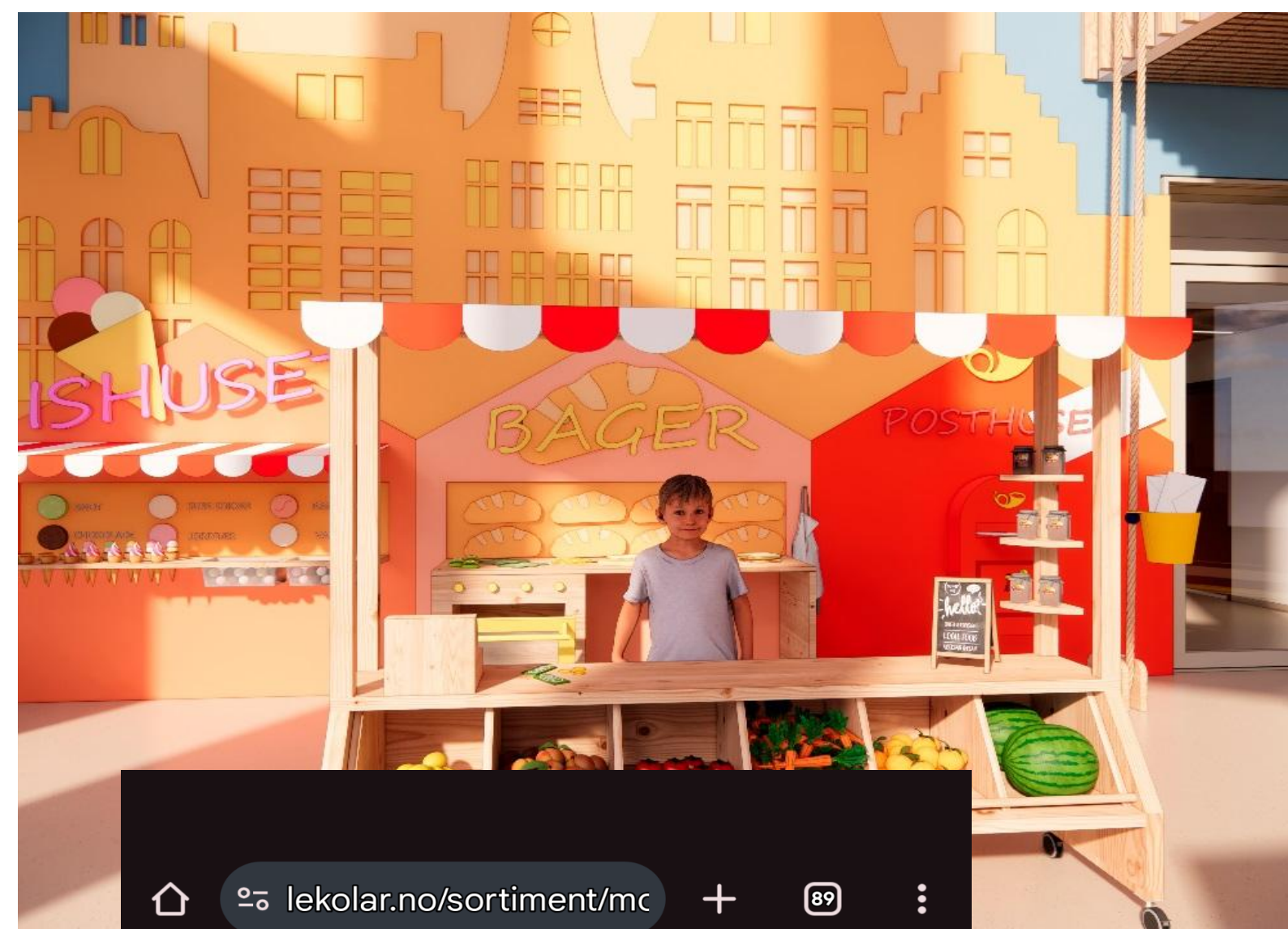
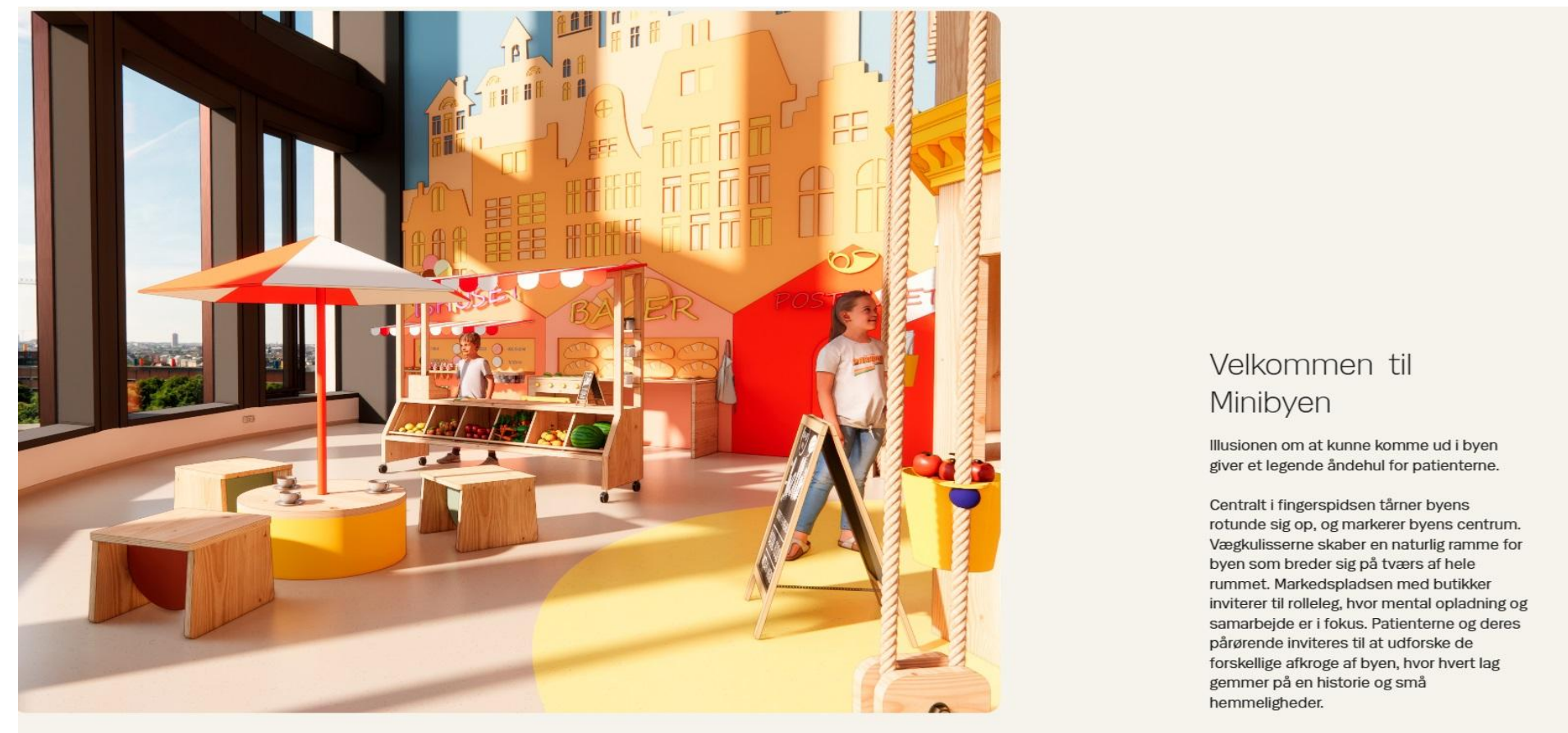

Fixa RM stamme buet 1 dybde 36 cm

Art.nr: 38481

Buet modul med 35 cm innvendig dybde som kan brukes for å bygge hel sirkel (4 deler) eller som romdeler. Radius innvendig: 837 mm. Radius utvendig: 1199 mm. Høyde 40 cm. Svanemerket, lisensnummer 5031 0099.

Møte 2 pulje 3.2 - Æ - Dagnområder barn/ungdom - NRH		Fylles ut av OUS
05.03.225 Opphold, lek Tilbake til oversikten		
Avklaringer for bygg- og installasjonspåvirkende utstyr	Ansvar (RUT/RIV/RIE/ARK)	Innspill fra medvirkningsgruppen
		Bemannet lekerom til pasienter og pårørende inneliggende barnekeftavdelingen. Fordi etasjen ikke har ungdomsrom, må det tilpasses ungdom også. Et pedagogisk bemannet lekerom for barnepasienter og pårørende barn og foreldre. Skal være tilrettelagt for frilek og pedagogisk aktivitet. Skal være inneliggende barns favorittsted på sykehuset. Pedagogisk arbeid og aktivisere barn på ulike alderstrinn. Barna må ha plass til aktiviteter ved bord, lek i dukkekrok, madrass for fysisk aktivitet for de minste, maleaktivitet/vask og areal til å utfolde seg fysisk.
Vi ønsker innspill til hvordan gruppen ønsker å bruke dette rommet	PO	
		For lite lagringsplass. KAN man lage skap med lås/lager ved innhugget nærmest døren ?

Artikkelnr	Artikkel: Navn	Antall	Ansvar	Kommentar til antall og/eller type utstyr	Oppdatering RUT/PG	Endring RFP	Kommentar PO
062.001.03	Avfallsbøtte, ca. 25 liter	1	HF				
FBA.077	Veggfeste AV-skjerm, tilt, < 35 Kg	1	RIKT	nei			
FOA.001	Sittebenk fastmontert hovedartikkel	1	ARK	nei			
FSA.094.01	Skapvegg lekerom skap pc-bord d=400 b=800 h=2100	1	ARK				
FSA.094.04	Skapvegg lekerom kasser og magnetvegg d=400 b=800 h=2100	1	ARK				
FXA.001	Krok hovedartikkel	2	ARK				
FXB.003	Knagg, hovedartikkel	1	ARK				
GBA.005.03	Bord, sofabord rundt d=600 h=520	1	IARK	nei			
GOZ.010	Sofa modul hovedartikkel	1	IARK	2-seter			
GUA.006	Leker	1	HF				
NYZ.022.21	Håndvaskmiljø 2B NRH uten bakplate	1	ARK				
OAZ.008	Spillekonsoll (X-Box, Nintendo, Playstation)	1	HF				
UMZ.010	IPTV-skjerm, 55" m/tilt-veggfeste	1	RIKT	nei			

Fra OUS

Hyller/låsbart skap over vask 1

Stoler, barn 4

Stoler, voksne 4

Arbeidsbord hev/senk 1

Boblerør, med fisker 1

Utstyr til "dukkekrok"/ rollelek 1

Lekematte for babyer L=1800 B=2000 1

Ja, i stedet for spill over vask

Kaos, Klapp

Stoler som kan stables

Hev/senk, universelt utformet

Amajo.no, Boblerør med fisker 175 cm, 15 cm i diameter, Varenr: R19779

Dukker(dukkevogn, klær++), Lekekjøkken og mat

Vaskbar

krok i taket til huske/hengekøye(se bilde)

Ta gjerne kontakt med pedagogene på OUS for utfyllende informasjon.

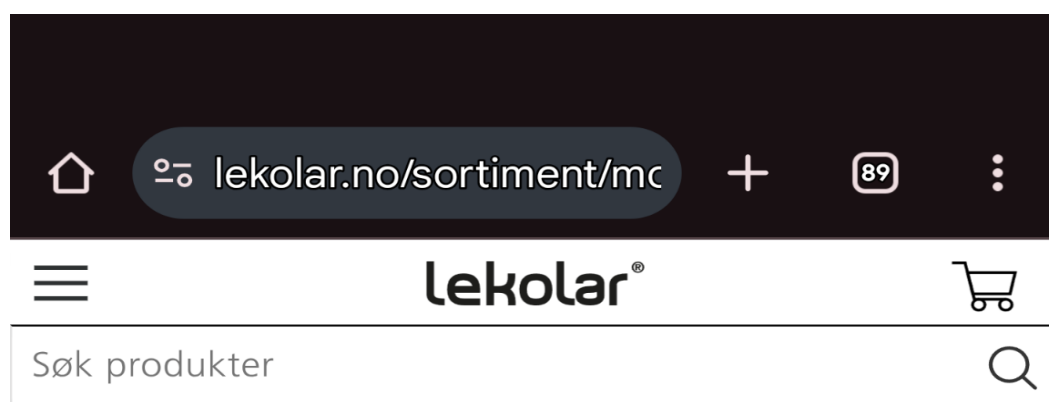
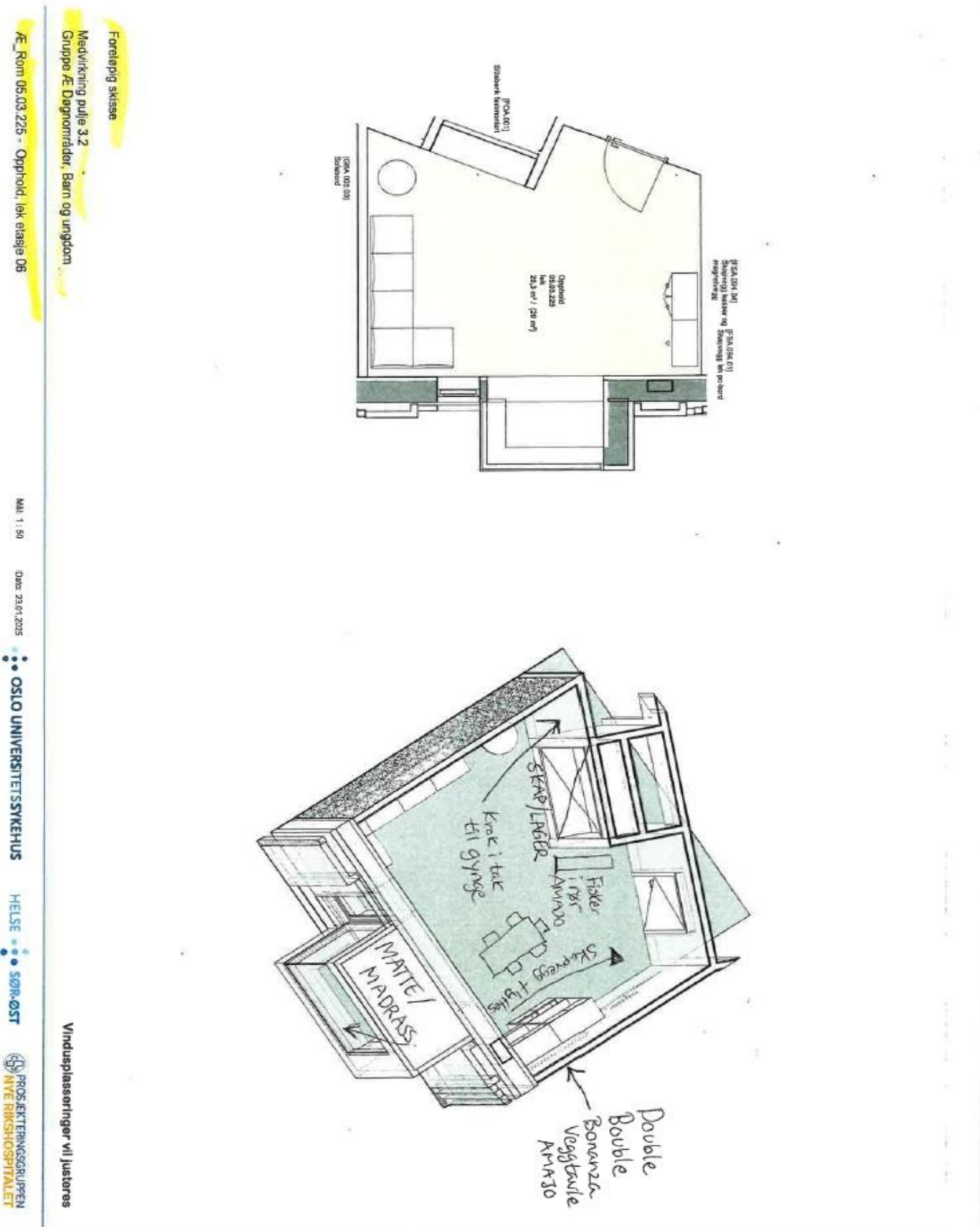

Start / Mobler & innredning / Oppbevaring /
Oppbevaring skole & barnehage / Fixa oppbevaringsserie /
Bygg din egen kombinasjon / Stamme /
Fixa RM stamme buet 1 dybde 36 cm



Fixa RM stamme buet 1 dybde 36 cm

Art.nr: 38481

Buet modul med 35 cm innvendig dybde som kan brukes for å bygge hel sirkel (4 deler) eller som romdeler. Radius innvendig: 837 mm. Radius utvendig: 1199 mm. Høyde 40 cm. Svanemerket, lisensnummer 5031 0099.

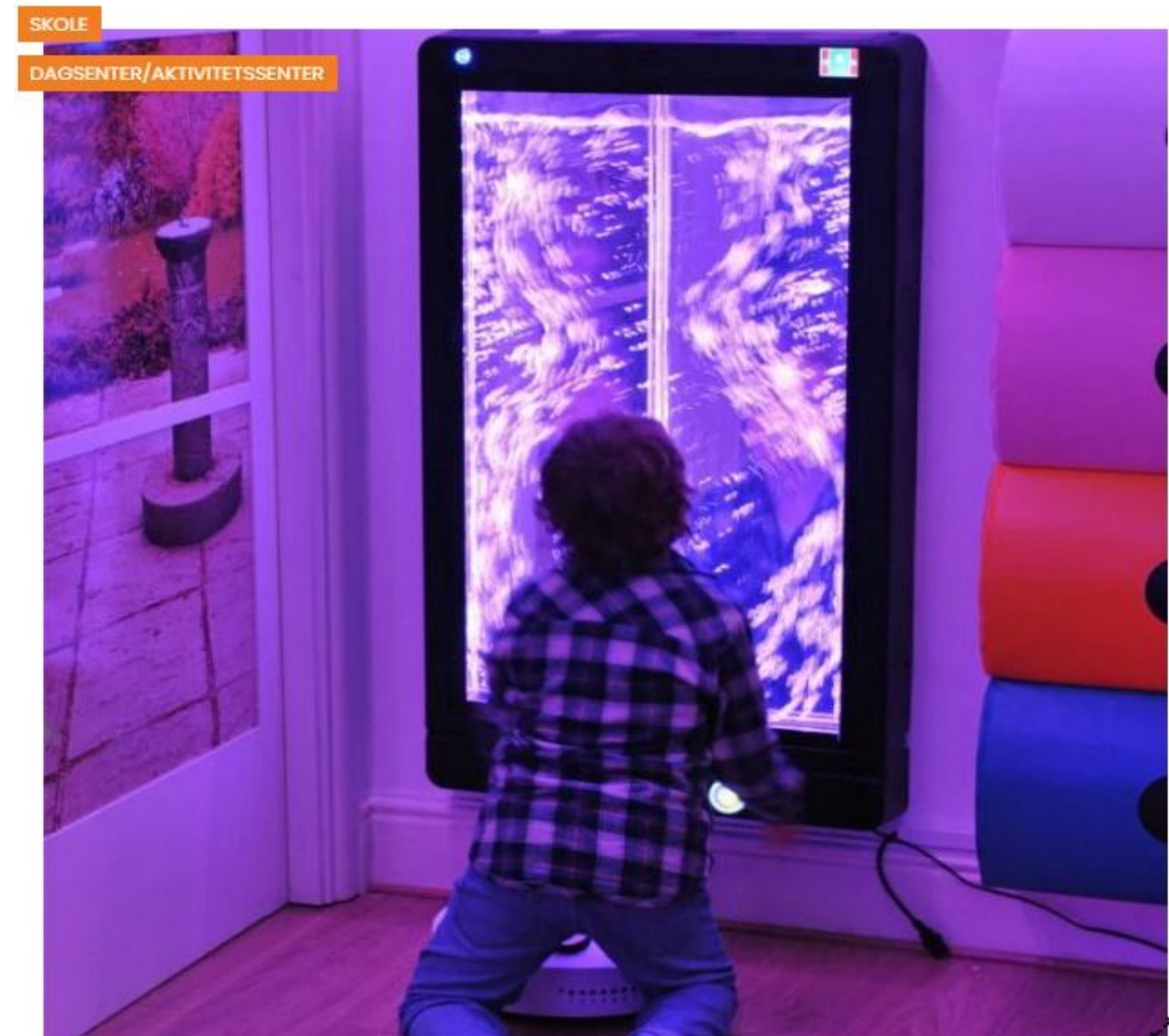

Møte 2 pulje 3.2 - Æ - Døgnområder barn/ungdom - NRH		Fylles ut av OUS
05.03.227 Opphold, ungdomsrom		
Tilbake til oversikten		
Avklaringer for bygg- og installasjonspåvirkende utstyr	Ansvar (RUT/RIV/RIE/ARK)	Innspill fra medvirkningsgruppen
Ønsket utstyr/innredning i rommet må beskrives ?	RUT/ARK	
		Rommet skal være et tilbud til ungdom som er innlagt hvor de kan få en pause fra sykehushverdagen. Gjerne fleksibelt slik at det kan arrangeres fellesaktiviteter (som makrame, perle, strikke, FIFA turnering, Wii konkurranse osv) Men også bare være et sted å bare "henge". Balanse mellom privat og sosialt. Stillekrok for lesing/ studier. Rommet er et av to ungdomsrom i døgnområdene, de kan utfylle hverandre; det største kan innredes slik at det er mulig å ha felles arrangementert fordi det er plass til flere. Det minste i plan 5 kan utformes mer for individuell, chill, avslapning?
Vi ønsker innspill til hvordan gruppen ønsker å bruke dette rommet	PO	

Artikkelnr	Artikkel: Navn	Antall	Ansvar	Kommentar til antall og/eller type utstyr	Oppdatering RUT/PG	Endring RFP	Kommentar PO
Ø.001	Utstyrliste	1		<p>Stor TV skjerm med strømmetjenester Crome cast Høytalersystem m bluetooth Rundt bord i arbeidshøyde for kreative aktiviteter, måltid, brettspill Snack automat Brus automat Stasjonær PC for gaming (om det ikke er plass er dette kanskje aktuelt for ungdomsrom i plan 5?) Bord og stol til stasjonær PC(om det ikke er plass er dette kanskje aktuelt for ungdomsrom i plan 5?) VR briller Sofagruppe med to separate stoler Fleksible skjerm"vegger" for å kunne lage stillesone Nintendo Play Station Flere spillkonsoller for å kunne ha turneringer Hvilestol Ladestasjoner Oppbevaring/hyller /skap til brettspill, og enkel tilgang til hobbyutstyr; makrame, strikking, male, perle, bøker oppheng til hengestol fra tak? Servant</p> <p>Fjerne den ene døren inn til ungdomsromme?</p>			

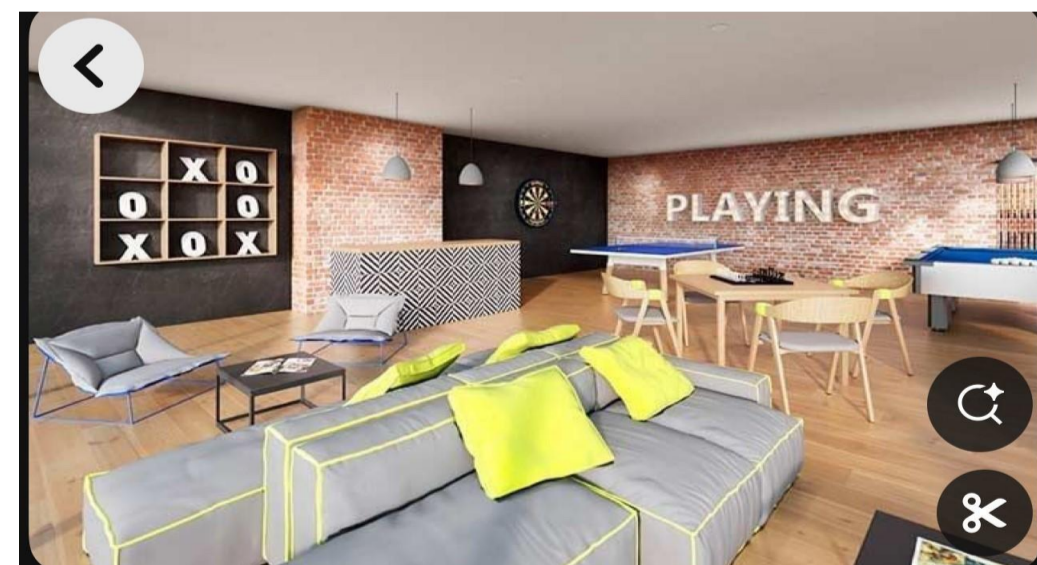

Møte 2 pulje 3.2 - Æ - Døgnområder barn/ungdom - NRH	Fylles ut av OUS
05.03.228 Opphold, pårørende	
Tilbake til oversikten	
Avklaringer for bygg- og installasjonspåvirkende utstyr	Innspill fra medvirkningsgruppen

Et pårønderom skal gi pårørende et trygt og tilrettelagt sted hvor de kan trekke seg tilbake og finne ro. Rommet skal bidra til å redusere stress, skape en følelse av trygghet og gi mulighet for privat samvær i en krevende situasjon. Det må være plass for lagring og tilberedning av medbrakt mat, inkludert kjøleskap, mikrobølgeovn og spiseplass. Det må være lademuligheter, komfortable sitteplasser og tilgang til vann og en god kopp kaffe/te. En god hvilestol og en god kopp kaffe er det som er det viktigste for foreldrene. Innredningen må skape en hjemlig og varm følelse, med dempet belysning og gode sitteområder.

Vi ønsker innspill til hvordan gruppen ønsker å bruke dette rommet

PO

Artikkelnr	Artikkel: Navn	Antall	Ansvar	Kommentar til antall og/eller type utstyr	Oppdatering RUT/PG	Endring RFP	Kommentar PO
062.001.08	Avfallsmodul for kildesortering	1	HF				
FBA.077	Veggfeste AV-skjerm, tilt, < 35 Kg	1	RIKT				
FBB.002.02	Bakplate, tekjøkken, b=2400	1	ARK				
FBC.002.05	Benkeplate med kum d=620 b=2400 h=20	1	ARK				
FSI.002.02	Skuffeseksjon, kjøkken, tre skuffer, d=600 b=600 h=900	1	ARK				
FSI.003.01	Underskap kjøkken b=600 for innbygging, oppvaskmaskin	1	ARK				
FSI.003.02	Underskap kjøkken d=600 b=600 h=900 for innbygging, kjøleskap	1	ARK				
FSI.003.04	Underskap kjøkken for innbygging, b=600, vaskeskap	1	ARK				
FSI.004.01	Overskap, kjøkken, d=350 b=600 h=720	2	ARK				
FSI.005.01	Overskap kjøkken for innbygging, mikrobølgeovn	1	ARK	Micro frittstående på benk			
FSI.015.01	Tekjøkken, 4 x 600-moduler, lavt kjøleskap	1	ARK	fryser under benk, 2 stk			
FXB.003.01	Knagg, dobbel	2	ARK				
GBA.005.02	Bord, spisebord d=700 b=1200 h=740	1	IARK	2, eller så mye det er plass til			
GBA.005.03	Bord, sofabord rundt d=600 h=520	2	IARK				
GFA.001.01	Kjøleskap, husholdning, ca. 85 cm	1	ARK	Det må være stot kjøleskap, til privat mat			
GMA.002	Mikrobølgeovn hovedartikkel	1	ARK				
GMZ.001	Servisepakke hovedartikkel	1	RKJ				
GMZ.002.01	Kaffemaskin med vanntilkobling	1	HF				
GMZ.100	Oppvaskmaskin	1	ARK				
GOZ.008.01	Sofa, 2-seter	2	IARK				
GPZ.001.04	Stol, besøk u/armlene, stablebar	4	IARK		8		
NYZ.006	Håndvask, 600 x 500, lang hendel	1	RIV				
NYZ.022.21	Håndvaskmiljø 2B NRH uten bakplate	1	ARK				
UMZ.010	IPTV-skjerm, 55" m/tilt-veggfeste	1	RIKT				
XSA.015	Pasientsignal - Tilstedemarkering-/avstillingpanel, på vegg	1	RIKT				

2 lenestoler

Møte 2 pulje 3.2 - Æ - Døgnområder barn/ungdom - NRH		Fylles ut av OUS
05.03.229 Opphold, pårørende		
Tilbake til oversikten		
Avklaringer for bygg- og installasjonspåvirkende utstyr	Ansvar (RUT/RIV/RIE/ARK)	Innspill fra medvirkningsgruppen
		Et pårønderom skal gi pårørende et trygt og tilrettelagt sted hvor de kan trekke seg tilbake og finne ro. Rommet skal bidra til å redusere stress, skape en følelse av trygghet og gi mulighet for privat samvær i en krevende situasjon. Det må være plass for lagring og tilberedning av medbrakt mat, inkludert kjøleskap, mikrobølgeovn og spiseplass. Det må være lademuligheter, komfortable sitteplasser og tilgang til vann og en god kopp kaffe/te.
Vi ønsker innspill til hvordan gruppen ønsker å bruke dette rommet	PO	Innredningen må skape en hjemlig og varm følelse, med dempet belysning og gode sitteområder.
		Vi foreslår at det må gjøres om til et lukket rom med dør, eventuelt skyvedør, og maksimal utnyttelse av arealet i kooridor. Kan vær glassvegger, men det må være mulig å trekke for/skjermes ved behov.

Artikkelnr	Artikkel: Navn	Antall	Ansvar	Kommentar til antall og/eller type utstyr	Oppdatering RUT/PG	Endring RFP	Kommentar PO
062.001.08	Avfallsmodul for kildesortering	1	HF				
FBA.077	Veggfeste AV-skjerm, tilt, < 35 Kg	1	RIKT	Nei			
FBB.002.02	Bakplate, tekjøkken, b=2400	1	ARK				
FBC.002.05	Benkeplate med kum d=620 b=2400 h=20	1	ARK				
FSI.002.02	Skuffeseksjon, kjøkken, tre skuffer, d=600 b=600 h=900	1	ARK				
FSI.003.01	Underskap kjøkken b=600 for innbygging, oppvaskmaskin	1	ARK				
FSI.003.02	Underskap kjøkken d=600 b=600 h=900 for innbygging, kjøleskap	1	ARK				
FSI.003.04	Underskap kjøkken for innbygging, b=600, vaskeskap	1	ARK				
FSI.004.01	Overskap, kjøkken, d=350 b=600 h=720	2	ARK				
FSI.005.01	Overskap kjøkken for innbygging, mikrobølgeovn	1	ARK				
FSI.015.01	Tekjøkken, 4 x 600-moduler, lavt kjøleskap	1	ARK				
FXB.003.01	Knagg, dobbel	2	ARK	Nei			
GBA.005.02	Bord, spisebord d=700 b=1200 h=740	1	IARK				
GBA.005.03	Bord, sofabord rundt d=600 h=520	2	IARK	Nei			
GFA.001.01	Kjøleskap, husholdning, ca. 85 cm	1	ARK	Det må være stot kjøleskap, til privat mat			
GMA.002	Mikrobølgeovn hovedartikkel	1	ARK				
GMZ.001	Servisepakke hovedartikkel	1	RKJ				
GMZ.002.01	Kaffemaskin med vanntilkobling	1	HF				
GMZ.100	Oppvaskmaskin	1	ARK				
GOZ.008.01	Sofa, 2-seter	2	IARK	nei			
GPZ.001.04	Stol, besøk u/armle, stablebar	4	IARK	ja hvis de er behagelige			
NYZ.006	Håndvask, 600 x 500, lang hendel	1	RIV	nei			
NYZ.022.21	Håndvaskmiljø 2B NRH uten bakplate	1	ARK	Nei, kun restavfall			
UMZ.010	IPTV-skjerm, 55" m/tilt-veggfeste	1	RIKT	Nei			
XSA.015	Pasientsignal - Tilstedemerkning-/avstillingpanel, på vegg	1	RIKT	Nei			

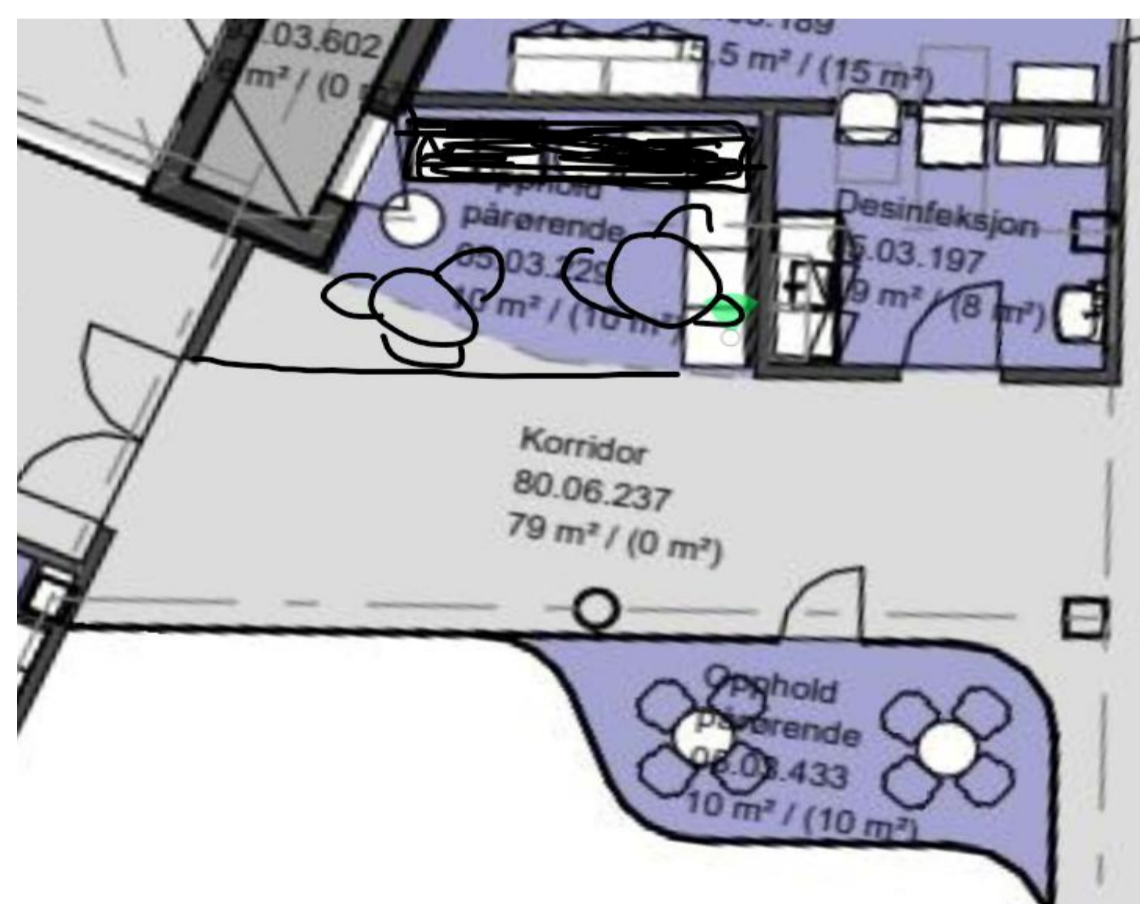
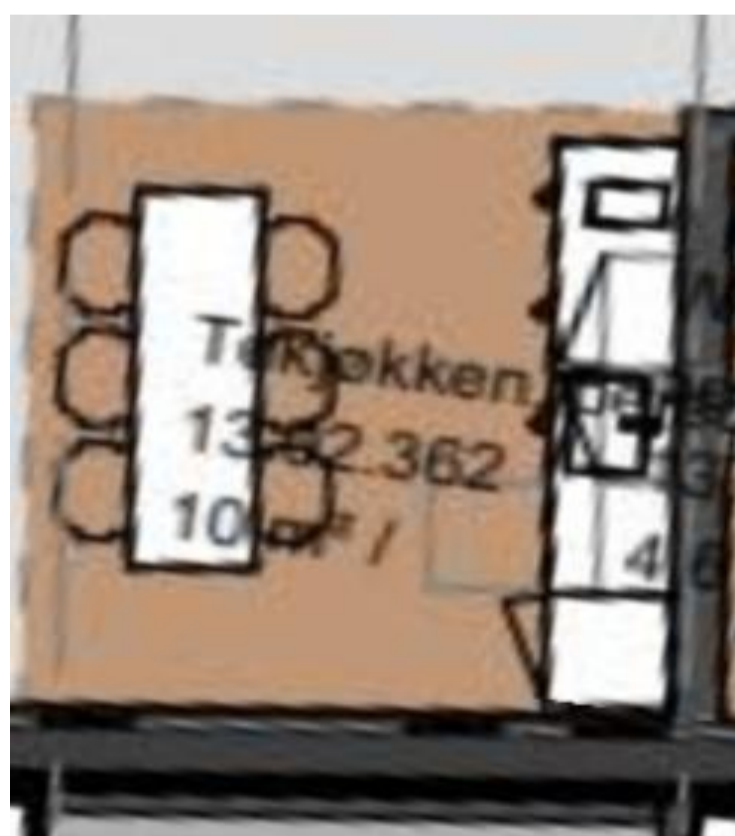

Møte 2 pulje 3.2 - Æ - Døgnområder barn/ungdom - NRH		Fylles ut av OUS
05.03.231 Opphold, pårørende		
Tilbake til oversikten		
Avklaringer for bygg- og installasjonspåvirkende utstyr	Ansvar (RUT/RIV/RIE/ARK)	Innspill fra medvirkningsgruppen
		Vil bli brukt av foreldre til å trekke seg tilbake, lage seg noe enkelt å drikke/spise. Det vil være et rom hvor man treffer andre i samme situasjon. Barnekreftforeningen arrangerer foreldrekvelder med likepersoner som er naturlig å ha i dette rommet. Viktig at rommet har en varm og behagelig atmosfære og at det ikke for instutusionspreg. Spurte foreldre sier at muligheten til å sette seg i en behagelig stol og ta seg en god kopp kaffe er det viktigste med rommet.
Vi ønsker innspill til hvordan gruppen ønsker å bruke dette rommet	PO	

Artikkelnr	Artikkel: Navn	Antall	Ansvar	Kommentar til antall og/eller type utstyr	Oppdatering RUT/PG	Endring RFP	Kommentar PO
062.001.08	Avfallsmodul for kildesortering	1	HF				
FBA.077	Veggfeste AV-skjerm, tilt, < 35 Kg	1	RIKT				
FBB.002.02	Bakplate, tekjøkken, b=2400	1	ARK				
FBC.002.05	Benkeplate med kum d=620 b=2400 h=20	1	ARK				
FSI.002.02	Skuffeseksjon, kjøkken, tre skuffer, d=600 b=600 h=900	1	ARK	ikke hvit, trelaminat			
FSI.003.01	Underskap kjøkken b=600 for innbygging, oppvaskmaskin	1	ARK	ikke hvit, trelaminat			
FSI.003.02	Underskap kjøkken d=600 b=600 h=900 for innbygging, kjøleskap	1	ARK	ikke hvit, trelaminat			
FSI.003.04	Underskap kjøkken for innbygging, b=600, vaskeskap	1	ARK	ikke hvit, trelaminat			
FSI.004.01	Overskap, kjøkken, d=350 b=600 h=720	2	ARK	ikke hvit, trelaminat			
FSI.005.01	Overskap kjøkken for innbygging, microbølgeovn	1	ARK	ikke hvit, trelaminat			
FSI.015.01	Tekjøkken, 4 x 600-moduler, lavt kjøleskap	1	ARK				
FXB.003.01	Knagg, dobbel	2	ARK			3	
GBA.005.02	Bord, spisebord d=700 b=1200 h=740	1	IARK	ønsker to runde bord			
GBA.005.03	Bord, sofabord rundt d=600 h=520	2	IARK				
GFA.001.01	Kjøleskap, husholdning, ca. 85 cm	1	ARK	Ønsker kombiskap med fryser			
GMA.002	Mikrobølgeovn hovedartikkel	1	ARK				
GMZ.001	Servisepakke hovedartikkel	1	RKJ				
GMZ.002.01	Kaffemaskin med vanntilkobling	1	HF	Viktig!			
GMZ.100	Oppvaskmaskin	1	ARK				
GOZ.008.01	Sofa, 2-seter	2	IARK	lyst skinn			
GPZ.001.04	Stol, besøk u/armlene, stablebar	4	IARK	vaskbare, med god sittekomfort			
NYZ.006	Håndvask, 600 x 500, lang hendel	1	RIV				
NYZ.022.21	Håndvaskmiljø 2B NRH uten bakplate	1	ARK				
UMZ.010	IPTV-skjerm, 55" m/tilt-veggfeste	1	RIKT				
XSA.015	Pasientsignal - Tilstedemarkering-/avstillingpanel, på vegg	1	RIKT	Sittebenk i nisjen lyst skinn stekeovn om lovlig			

Møte 2 pulje 3.2 - Æ - Døgnområder barn/ungdom - NRH	Fylles ut av OUS
05.03.234 Opphold, spis Tilbake til oversikten	
Avklaringer for bygg- og installasjonspåvirkende utstyr	Ansvar (RUT/RIV/RIE/ARK)
	Innspill fra medvirkningsgruppen

Artikkelnr	Artikkel: Navn	Antall	Ansvar	Kommentar til antall og/eller type utstyr	Oppdatering RUT/PG	Endring RFP	Kommentar PO
				Hengsle om inngangsdøren			
				Fjerne sittebenk/vegg ut i rom. Ta allt langs vegger - frigjør plass til bord/stoler			
				Håndvask flyttes mer mot døren så drikkebenk kan forlenges			
				Vekk med dør inn til oppvaskrom			
				Plexiglass mellom håndvask og drikkebenk			
062.001.08	Avfallsmodul for kildesortering	1	HF				
FBB.002	Bakplate, tekjøkken, hovedartikkel	2	ARK		0		
FBC.005.02	Vannsifong d=400 b=330 h=150	1	RKJ	Isbit/vannmaskin			
FOA.005.48	Sittebenk fastmontert nisje d=600 b=1520	1	ARK	Sittebenk er for liten, må se på annen løsning på sitteplasser			
FSI.016	Seksjon for servise d=700 b=600 h=2350	1	RKJ				
FSI.017.02	Høyskapseksjon for oppbevaring og 1 mikroovn d=700 b=600 h=2100	1	RKJ	Høyskap m plass til 2 microovner			
FXB.003	Knagg, hovedartikkel	1	ARK		0		
GBA.005.11	Bord, møte d=800 b=1600 h=700	1	IARK	Må finne annen løsning på bordplassering/type bord			
GFA.005.01	Kjøleskap, medisin/morsmelk, ca. 85 cm	1	RUT				
GFA.015.01	Kjøleskap d=700 b=600 h=2000 glassdør og sokkel	1	RKJ	Behov for 2 kjøleskap			
GMZ.002.01	Kaffemaskin med vanntilkobling	1	HF	Må ha avløp da det alltid renner over. Ikke tegnet kaffemaskin inn i skissen.			
GMZ.004	Isbitdispenser d=580 b=350 h=750	1	RKJ	Kombinert isbit/vannmaskin ref pkt 3 på listen			
GMZ.047	Melk og juicedispenser Servering	1	RKJ				
GMZ.079.02	Serveringsdisk b=900 d=1900 h=900	1	RKJ	Må ha brettba"ne			
GMZ.138	Microovn	1	RKJ		2		
GMZ.139.01	Geidervogn for serveringsbrett	2	RKJ	Oppvasktralle lik dagens løsning. Ikke oppvask på brett			
GPZ.001.02	Stol, kantine	4	IARK		10		
NYZ.006	Håndvask, 600 x 500, lang hendel	1	RIV				
NYZ.022.21	Håndvaskmiljø 2B NRH uten bakplate	1	ARK	med bakplate			
XSA.015	Pasientsignal - Tilstedemarkering-/avstillingpanel, på vegg	1	RIKT	Toastjern 1 stk			
				Brødrister 1 stk			
				Liten oppvasktralle til melkekjøkken			
				Tripp trapp stoler 2 stk			
				Barnestoler 2 stk			

Møte 2 pulje 3.2 - Æ - Døgnområder barn/ungdom - NRH		Fylles ut av OUS
05.03.264 Sengerom, barn		
Tilbake til oversikten		
Avklaringer for bygg- og installasjonspåvirkende utstyr	Ansvar (RUT/RIV/RIE/ARK)	Innspill fra medvirkningsgruppen
Er det behov for modulbord for oppbevaring av div materiell ?		Se foreslått skisse for lagring
Er utstyr i rom tilstrekkelig for å dekke funksjonen ? Evt oppgi nødvendig utstyr/innredning		se listen under

Artikkelnr	Artikkel: Navn	Antall	Ansvar	Kommentar til antall og/eller type utstyr	Oppdatering RUT/PG	Endring RFP	Kommentar PO
016.001	Flowmeter O2	1	HF				
016.014.01	Sug, ejetor	1	HF				
017.001.01	Pasientovervåking, nivå 1 - lett	1	RUT	Pasientovervåking nivå 2, EVD/ICP, arteriekran			
031.001	Infusjonsstativ, mobilt	1	RUT				
031.002.01.1	Infusjonsoppheng for himlingsmontert skinne, 3 kroker	1	RUT	NEI denne vil vi ikke ha.			
031.002.02	Skinne for infusjonsoppheng, himlingsmontert	1	RUT	NEI ingen skinne i tak			
031.007	Sykehusseng	1	RUT				
062.001.08	Avfallsmodul for kildesortering	1	HF	Ikke kildesortering. Men må ha avfallsbøtte som lett kan bæres ut av rommet for tømning.			
FBA.070	Bord nedfellbart hovedartikkel b=700 l=1200 d=700	1	ARK	Søppeltømming skal ikke utføres på rommet (grunnet støy).			
FBA.077	Veggfeste AV-skjerm, tilt, < 35 Kg	1	RIKT	Ikke bord montert på vegg. Kan ha frittstående på gulv.			
FBB.006.06	Bakplate håndvaskmiljø d=6 b=800 h=2350	1	ARK	Skal ikke være TV på rom. Er dette til skop??			
FBB.006.08	Bakplate håndvaskmiljø d=6 b=400 h=2350	1	ARK	Nei			
FSA.061	Verdiskap, hovedartikkel	1	ARK	Nei			
FSA.071.01	Skap høyt integrert seng 900	1	ARK				
FSA.083.02	Koffertskap hylle	1	ARK	Nei			
FTZ.001.08	Speil d=2 b=400 h=1000 håndvaskmiljø	1	ARK	Nei			
FXB.002.02	Stativ, hansker, 2-delt håndvaskmiljø	1	ARK	Nei			
FXB.003.01	Knagg, dobbel	2	ARK	Nei, må ha skap			
GBA.007.01	Nattbord med plate d=430 b=560 h=920	1	IARK				
GPZ.001.04	Stol, besøk u/armene, stablebar	1	IARK	Nei			
GPZ.006	Lenestol, hovedartikkel	1	IARK		2		
GPZ.010	Stol, klapp løs hovedartikkel	2	IARK	Nei			
GXZ.018.01	Dispenser, sprit håndvaskmiljø	1	ARK	Nei			
GXZ.019.01	Dispenser papir håndvaskmiljø	1	ARK	Nei			
GXZ.020.01	Dispenser såpe håndvaskmiljø	1	ARK	Nei			
GXZ.021.01	Avfall stativ vegghengt håndvaskmiljø	1	ARK	Nei			
KKD.001.01	Sykeromskanal, sengerom	1	RIE				
KSA.002.01	Veggskinne, utstyr l=1000	1	RIE				
NYZ.006	Håndvask, 600 x 500, lang hendel	1	RIV	Nei			
NYZ.022.05	Håndvaskmiljø 2B, NRH	1	ARK	Nei			
NYZ.022.14	Håndvaskmiljø 2H, NRH	1	ARK	Nei			
UKZ.029	Pasientsignal - Rompanel med skjerm, i dørkanal/på vegg	1	RIKT	Nei, denne må i arbeidsstasjon. Kun snor til varsling hos pasient.			
UMZ.010	IPTV-skjerm, 55" m/tilt-veggfeste	1	RIKT	Nei			
UPD.005	Lese- og pleielampe (UPD.005)	1	RIE	Trenger justerbar lysstyrke på denne.			
UPD.011.01	Veggarmatur i vaskemiljø L=400 (UPD.011.01)	1	RIE	Nei			
XSA.014	Pasientsignal - Anropspanel i sykeromskanal	1	RIKT				

Trenger garderobeskap med glatt/slett front (i samme farge som vegg) for pasientens private eiendeler. Rot må kunne fjernes fra fra synsfelt. Gjelder også jakker og alt annet.

Et dobbeltskap til dyner, puter, spesialputer for leiring i nøytral stilling (LIN).

Trenger at dette rommet er malt i en farge som er rolig for hjernen. I dag har vi Jotun Trespure: 762B/3508-G36Y

TrillebordPC . Denne må kunne få strøm og likevel stå vendt med skjermen bort fra pasienten.

Stikkontakter ved gulvlist. Diskusjon med ARK i møtet.

Nattlys i gulvnivå bak pasientens sengVarmt lys, dimbart mobil uttrekkbar skjermvegg

High flow, på utstyrsaker når ikke i bruk

Søvnregistreringsapparat, detaljer kommer i egne ustyrsliste. Lagres på utstyrslager når ikke i bruk

Møte 2 pulje 3.2 - Æ - Døgnområder barn/ungdom - NRH		Fylles ut av OUS
05.03.276 Sengerom, intermedier barn		
Tilbake til oversikten		
Avklaringer for bygg- og installasjonspåvirkende utstyr	Ansvar (RUT/RIV/RIE/ARK)	Innspill fra medvirkningsgruppen
Er utstyr i rom tilstrekkelig for å dekke funksjonen ? Evt oppgi nødvendig utstyr/innredning	RUT/ARK	Se punkter under
Er pasientovervåking, nivå 1 - lett tilstrekkelig eller er det behov for mulighet for ytterligere parametere	RUT	Pasientnivå 2
Er det behov for modulbord/prosedyrevogn for oppbevaring av utstyr/materiell ?	RUT	Ja Skal kunne komme til med diverse utstyr: SEEG, Ecco cor, Rtg., UL, Hostemaskin, hjemmerespirator, Laryngoskop, NIV, privat rullestol, forflytningsheis, prekestol

Artikkelnr	Artikkel: Navn	Antall	Ansvar	Kommentar til antall og/eller type utstyr	Oppdatering RUT/PG	Endring RFP	Kommentar PO
016.001	Flowmeter O2	1	HF		2		
016.014.01	Sug, ejetor	1	HF		2		
017.001.01	Pasientovervåking, nivå 1 - lett	1	RUT	Pasientnivå 2			
031.001	Infusjonsstativ, mobilt	1	RUT		2		
031.002.01.1	Infusjonsoppheng for himlingsmontert skinne, 3 kroker	1	RUT				
031.002.02	Skinne for infusjonsoppheng, himlingsmontert	1	RUT				
031.007	Sykehusseng	1	RUT				
062.001.08	Avfallsmodul for kildesortering	1	HF	Hvor stor er denne?			
FBA.070	Bord nedfellbart hovedartikkel b=700 l=1200 d=700	1	ARK	Nødvendig?			
FBA.077	Veggfeste AV-skjerm, tilt, < 35 Kg	1	RIKT				
FBB.006.06	Bakplate håndvaskmiljø d=6 b=800 h=2350	1	ARK				
FBB.006.08	Bakplate håndvaskmiljø d=6 b=400 h=2350	1	ARK				
FSA.061	Verdiskap, hovedartikkel	1	ARK	Ønsker å bytte med nattbord med integrert verdiskap, Trine vet hvilke det er Den bør plasseres slik at man har plass til utstyr, stativ, personal på begge sider av pasientsengen selv om foreldresengen er utslått. Må kunne jobbe rundt pasientens seng uten at forelder må ut av sengen på natta. 0. Ønsker ikke løse artiklert som kan stå i veien, vil et skap å plassere ting i. Høyskap H 2350 B 900 D 600 med jakkeoppheng og plass til koffert/klær			
FSA.071.01	Skap høyt integrert seng 900	1	ARK				
FSA.083.02	Koffertskap hylle	1	ARK				
FTZ.001.08	Speil d=2 b=400 h=1000 håndvaskmiljø	1	ARK				
FXB.002.02	Stativ, hansker, 2-delt håndvaskmiljø	1	ARK	3-delt, evt 2 x 2-delt. Mulighet til å ha hansker str. S, M, L Ønsker å flytte knaggene inngangspartiet, trenger til stellefrakk, legefrakk, fysio ol. Pasientenes klær bør henge i eget skap Se punkt verdiskap.			
FXB.003.01	Knagg, dobbel	2	ARK				
GBA.007.01	Nattbord med plate d=430 b=560 h=920	1	IARK				
GPZ.001.04	Stol, besøk u/armene, stablebar	1	IARK			0	
GPZ.006	Lenestol, hovedartikkel	1	IARK	Ønsker utfellbar fotskammel			
GPZ.010	Stol, klapp løs hovedartikkel	2	IARK				
GXZ.018.01	Dispenser, sprit håndvaskmiljø	1	ARK				
GXZ.019.01	Dispenser papir håndvaskmiljø	1	ARK				
GXZ.020.01	Dispenser såpe håndvaskmiljø	1	ARK				
GXZ.021.01	Avfall stativ vegghengt håndvaskmiljø	1	ARK				
KKD.001.01	Sykeromskanal, sengerom	1	RIE				
KSA.002.01	Veggskinne, utstyr l=1000	1	RIE	2000, må være såpass lang at det ikke låser sengen til en plassering			
NYZ.006	Håndvask, 600 x 500, lang hendel	1	RIV				
NYZ.022.05	Håndvaskmiljø 2B, NRH	1	ARK				
NYZ.022.14	Håndvaskmiljø 2H, NRH	1	ARK				
UKZ.029	Pasientsignal - Rompanel med skjerm, i dørkanal/på vegg	1	RIKT				
UMZ.010	IPTV-skjerm, 55" m/tilt-veggfeste	1	RIKT	Er det virkelig plass til dette? Per nå har vi ca 33"			
UPD.005	Lese- og pleielampe (UPD.005)	1	RIE				
UPD.011.01	Veggarmatur i vaskemiljø L=400 (UPD.011.01)	1	RIE				
XSA.014	Pasientsignal - Anropspanel i sykeromskanal	1	RIKT	Medisinsk PC tralle T-styker til sug og O2 Stetoskop Kontorstol som er vaskbar, ta med inn på rom når det er behov for bedside overvåkning Sprøytepumpe, B. Braun Volumpumpe, B. Braun Masker til O2 bag Hørselsapparat Otoskop Ophthalmoskop Inhalasjonsapparat, aeroneb pro x apnoemåler Ernæringspumpe			

Møte 2 pulje 3.2 - Æ - Døgnområder barn/ungdom - NRH		Fylles ut av OUS
05.03.277 Sengerom, barn		
Tilbake til oversikten		
Avklaringer for bygg- og installasjonspåvirkende utstyr	Ansvar (RUT/RIV/RIE/ARK)	Innspill fra medvirkningsgruppen
Er det behov for muodulbord for oppbavering av div materiell ?	RUT	
Er utstyr i rom tilstrekkelig for å dekke funksjonen ? Evt oppgi nødvendig utstyr/innredning	RUT/ARK	

Artikkelnr	Artikkel: Navn	Antall	Ansvar	Kommentar til antall og/eller type utstyr	Oppdatering RUT/PG	Endring RFP	Kommentar PO
016.001	Flowmeter O2	1	HF				
016.014.01	Sug, ejetor	1	HF				
017.001.01	Pasientovervåking, nivå 1 - lett	1	RUT	Pasientovervåking nivå 2. EVD, arteriekran			
031.001	Infusjonsstativ, mobilt	1	RUT		2		
031.002.01.1	Infusjonsoppheng for himlingsmontert skinne, 3 kroker	1	RUT	Nei, dette vil vi ikke ha.			
031.002.02	Skinne for infusjonsoppheng, himlingsmontert	1	RUT	Nei, ingen skinne i tak.			
031.007	Sykehusseng	1	RUT				
062.001.08	Avfallsmodul for kildesortering	1	HF	Ikke kildesortering. Men må ha avfallsbøtte som lett kan bæres ut av rommet for tømning.			
FBA.070	Bord nedfellbart hovedartikkel b=700 l=1200 d=700	1	ARK	Søppeltømming skal ikke utføres på rommet (grunnet støy).			
FBA.077	Veggfeste AV-skjerm, tilt, < 35 Kg	1	RIKT	Ikke bord montert på vegg. Kan ha frittstående på gulv.			
FBB.006.06	Bakplate håndvaskmiljø d=6 b=800 h=2350	1	ARK	Skal ikke være TV på rom. Eller er dette til scop?			
FBB.006.08	Bakplate håndvaskmiljø d=6 b=400 h=2350	1	ARK	Nei			
FSA.061	Verdiskap, hovedartikkel	1	ARK	Nei			
FSA.071.01	Skap høyt integrert seng 900	1	ARK				
FSA.083.02	Koffertskap hylle	1	ARK	Nei			
FTZ.001.08	Speil d=2 b=400 h=1000 håndvaskmiljø	1	ARK	Nei			
FXB.002.02	Stativ, hansker, 2-delt håndvaskmiljø	1	ARK	Nei			
FXB.003.01	Knagg, dobbel	2	ARK	Nei, må ha skap			
GBA.007.01	Nattbord med plate d=430 b=560 h=920	1	IARK				
GPZ.001.04	Stol, besøk u/armlene, stablebar	1	IARK	Nei			
GPZ.006	Lenestol, hovedartikkel	1	IARK		2		
GPZ.010	Stol, klapp løs hovedartikkel	2	IARK	Nei			
GXZ.018.01	Dispenser, sprit håndvaskmiljø	1	ARK	Nei			
GXZ.019.01	Dispenser papir håndvaskmiljø	1	ARK	Nei			
GXZ.020.01	Dispenser såpe håndvaskmiljø	1	ARK	Nei			
GXZ.021.01	Avfall stativ vegghengt håndvaskmiljø	1	ARK	Nei			
KKD.001.01	Sykeromskanal, sengerom	1	RIE				
KSA.002.01	Veggskinne, utstyr l=1000	1	RIE				
NYZ.006	Håndvask, 600 x 500, lang hendel	1	RIV	Nei			
NYZ.022.05	Håndvaskmiljø 2B, NRH	1	ARK	Nei			
NYZ.022.14	Håndvaskmiljø 2H, NRH	1	ARK	Nei			
UKZ.029	Pasientsignal - Rompanel med skjerm, i dørkanal/på vegg	1	RIKT	Nei, denne må i arbeidsstasjonen. Kun snor til varsling/tilkalling hos pasient.			
UMZ.010	IPTV-skjerm, 55" m/tilt-veggfeste	1	RIKT	Nei			
UPD.005	Lese- og pleielampe (UPD.005)	1	RIE	Trenger lampe med justerbar lysstyrke (samt varmt lys).			
UPD.011.01	Veggarmatur i vaskemiljø L=400 (UPD.011.01)	1	RIE	Nei			
XSA.014	Pasientsignal - Anropspanel i sykeromskanal	1	RIKT				

1
1

Trenger garderobeskap med glatt/slett front (i samme farge som vegg) for pasientens private eiendeler. Rot må kunne fjernes fra fra synsfelt. Gjelder også jakker og alt annet.

1

Et dobbeltskap til dyner, puter, spesialputer for leiring i nøytral stilling (LIN).

1

Trenger at dette rommet er malt i en farge som er rolig for hjernen. I dag har vi Jotun Tresure: 7628/3508-G36Y

1
2

trillebord PC. Denne må kunne få strøm og likevel stå vendt med skjermen bort fra pasienten. Stikkontakt ved gulvlist. Diskusjon med ARK i møtet

1

Nattlys i gulvnivå bak pasientens seng. Varmt lys, dimbart. Plassering: diskusjon med ARK mobil uttrekkbar skjermvegg
Seng ti l foreldre

Møte 2 pulje 3.2 - Æ - Døgnområder barn/ungdom - NRH	Fylles ut av OUS
05.03.326 Arbeidsstasjon, intermediaer	
Tilbake til oversikten	
Avklaringer for bygg- og installasjonspåvirkende utstyr	Ansvar (RUT/RIV/RIE/ARK)

Innspill fra medvirkningsgruppen
 Fjerne dør inn til arbeidsrom. Ser at disse rommene er små, lite plass til å klargjøre medisiner, kontrollere, klargjøre til prosedyrer samt lagringsplass. Ulempen blir at man må via pasientrom for å komme inn til arbeidstasjon, men dette er vil ikke ha stor betydning i følge MVG
 Ønsker mer plass til integrerte skap eller mobil arbeisstasjon, utstyrstralle.

Artikkelnr	Artikkel: Navn	Antall	Ansvar	Kommentar til antall og/eller type utstyr	Oppdatering RUT/PG	Endring RFP	Kommentar PO
017.002.01	Pasientovervåkingssentral	1	RUT				
062.001.08	Avfallsmodul for kildesortering	1	HF				
GBA.006.19	Arbeidsbord hev/senk d=600 b=2000	1	IARK				
GPZ.005	Kontorstol, hovedartikkel	2	IARK				
GSA.001.12	Skap kassebakke mobil, d=494 b=462 h=905	1	IARK	Hva er tenkt at denne skal brukes til?			
ODZ.002	Pakke, PC, standard, 2 skjermer	1	IKT	Trenger 2 x PC med totalt 2 x skjermer			
ODZ.100.01.02	PC, Standard stasjonær(utvidet) - SFF	1	IKT				
ODZ.300.02.01	Tastatur, kablet, renrom	1	IKT				
ODZ.301.01.01	Datamus, kablet, renrom	1	IKT				
UKZ.030	Pasientsignal - Vaktromsdisplay, på vegg	1	RIKT				
UMZ.200.01.02	PC Monitor, standard, 27"	2	IKT				
				Sentral (arbeidsrom stort) og slaveskjerm (Barneovervåknings arbeidsrom). Hva med å ha en slaveskjerm på arbeidsrommene inne på barneovervåkingen, Sentralene bør være plassert der det befinner seg mest personell som kan bidra om noe skjer. Må være mulighet for å legge mobile skop (fra vanlige sengerom) på slaveskjerm			
				Arbeidsbenk til medikamenthåndtering, infusjoner, måltider, melk.			
				Medisinskap med skuffer under 65cm bred 1. Behov for vanligste medikamenter + narkotika + akuttmedisiner og plass til sterilt engangsutstyr til adm av legemidler (sprøyter, infusjonssett osv under) Medisinkjøleskap 1. 1 stk liten medikamentkjøleskap, akuttmedisiner som trenger å stå kaldt, f.eks for intubasjon			
				Oppheng til kanyleboks 1 Utstyrsskap med plass til: Utstyr til ABC, Stell, Prosedyrer, Væsker Plass til å ha flergangsutstyr som trenger stikk, Blordukkerapparat, hørselsapparat			

Møte 2 pulje 3.2 - Æ - Døgnområder barn/ungdom - NRH	Fylles ut av OUS	
05.03.329 Bad, barn		
Tilbake til oversikten		
Avklaringer for bygg- og installasjonspåvirkende utstyr	Ansvar (RUT/RIV/RIE/ARK)	Innspill fra medvirkningsgruppen

Artikkelnr	Artikkel: Navn	Antall	Ansvar	Kommentar til antall og/eller type utstyr	Oppdatering RUT/PG	Endring RFP	Kommentar PO
031.037	Toalett-/dusjstol	1	HF	Trenger ikke dusjstol på hvert bad. 1 per kluster.			
FHA.001	Hylle bad, hovedartikkel	1	ARK				
FHZ.007	Trådkurv, vegghengt hovedartikkel	2	ARK				
FTZ.001.08	Speil d=2 b=400 h=1000 håndvaskmiljø	1	ARK				
FXB.002.02	Stativ, hansker, 2-delt håndvaskmiljø	1	ARK				
FXB.003.01	Knagg, dobbel	3	ARK				
FXC.001.01	Støttehåndtak toalett, vegghengt	1	ARK				
FXC.001.02	Støttehåndtak dusj rett, vegghengt	1	ARK				
FXC.001.03	Støttehåndtak dusj L-formet, vegghengt	1	ARK				
GXZ.001.02	Toalettrullholder dobbel, vegghengt	1	ARK				
GXZ.002	Toalettbørste, vegghengt	1	ARK				
GXZ.007	Moppestativ, veggfast	1	ARK	?			
GXZ.018.01	Dispenser, sprit håndvaskmiljø	1	ARK				
GXZ.019.01	Dispenser papir håndvaskmiljø	1	ARK				
GXZ.020.01	Dispenser såpe håndvaskmiljø	1	ARK				
GXZ.021.01	Avfall stativ vegghengt håndvaskmiljø	1	ARK				
GXZ.023	Madamposeholder	1	ARK				
GXZ.024	Dispenser balsam	1	ARK				
GXZ.025	Dispenser sjampo	1	ARK				
NXZ.009	Toalett vegghengt ergonomisk, med innfelt sisterner, UU-krav 700mm	1	RIV				
NXZ.010.02	Toalettmiljø 2B	1	ARK				
NYZ.020	Håndvask, bad barsel, bredde 1200, høy utløpstut og lang hendel - Hovedartikkel	1	RIV	Inngår det stellebord i denne?			
NYZ.022.17	Håndvaskmiljø 1D felles NRH og NSA	1	ARK				
UPD.011.01	Veggarmatur i vaskemiljø L=400 (UPD.011.01)	1	RIE				
UZB.001	Dusj på vegg m/blandebatteri og hånddusj_ergonomisk utførelse	1	RIV				
UZB.008.01	Dusjmiljø 1A	1	ARK	Hva vil det si? OBS! Det er vel ikke tenkt vegger rundt dusj sone?			
XSA.016	Pasientsignal -Trekkesnor på bad/WC	1	RIKT				

Baby vekt
Ståvekt
Stolvekt
Skitten tøys kurv

Møte 2 pulje 3.2 - Æ - Døgnområder barn/ungdom - NRH	Fylles ut av OUS
05.03.334 Bad, barn	
Tilbake til oversikten	
Avklaringer for bygg- og installasjonspåvirkende utstyr	Innspill fra medvirkningsgruppen

Artikkelnr	Artikkel: Navn	Antall	Ansvar	Kommentar til antall og/eller type utstyr	Oppdatering RUT/PG	Endring RFP	Kommentar PO
031.037	Toalett-/dusjstol	1	HF	Trenger ikke dusjstol på hvert bad. 1 per kluster.			
FHA.001	Hylle bad, hovedartikkel	1	ARK				
FHZ.007	Trådkurv, vegghengt hovedartikkel	2	ARK				
FTZ.001.08	Speil d=2 b=400 h=1000 håndvaskmiljø	1	ARK				
FXB.002.02	Stativ, hansker, 2-delt håndvaskmiljø	1	ARK				
FXB.003.01	Knagg, dobbel	3	ARK				
FXC.001.01	Støttehåndtak toalett, vegghengt	1	ARK				
FXC.001.02	Støttehåndtak dusj rett, vegghengt	1	ARK				
FXC.001.03	Støttehåndtak dusj L-formet, vegghengt	1	ARK				
GXZ.001.02	Toalettrullholder dobbel, vegghengt	1	ARK				
GXZ.002	Toalettbørste, vegghengt	1	ARK				
GXZ.007	Moppestativ, veggfast	1	ARK	?			
GXZ.018.01	Dispenser, sprit håndvaskmiljø	1	ARK				
GXZ.019.01	Dispenser papir håndvaskmiljø	1	ARK				
GXZ.020.01	Dispenser såpe håndvaskmiljø	1	ARK				
GXZ.021.01	Avfall stativ vegghengt håndvaskmiljø	1	ARK				
GXZ.023	Madamposeholder	1	ARK				
GXZ.024	Dispenser balsam	1	ARK				
GXZ.025	Dispenser sjampo	1	ARK				
NXZ.009	Toalett vegghengt ergonomisk, med innfelt sisterner, UU-krav 700mm	1	RIV				
NXZ.010.02	Toalettmiljø 2B	1	ARK				
NYZ.020	Håndvask, bad barsel, bredde 1200, høy utløpstut og lang hendel - Hovedartikkel	1	RIV	Inngår det stellebord i denne?			
NYZ.022.17	Håndvaskmiljø 1D felles NRH og NSA	1	ARK				
UPD.011.01	Veggarmatur i vaskemiljø L=400 (UPD.011.01)	1	RIE				
UZB.001	Dusj på vegg m/blandebatteri og hånddusj_ergonomisk utførelse	1	RIV				
UZB.008.01	Dusjmiljø 1A	1	ARK	Hva vil det si? OBS! Det er vel ikke tenkt vegger rundt dusj sone?			
XSA.016	Pasientsignal -Trekkesnor på bad/WC	1	RIKT				

Baby vekt
Ståvekt
Stolvekt
Skittentøys kurv

Møte 2 pulje 3.2 - Æ - Dagnområder barn/ungdom - NRH		Fylles ut av OUS
05.03.346 Arbeidsstasjon		
Tilbake til oversikten		
Avklaringer for bygg- og installasjonspåvirkende utstyr	Ansvar (RUT/RIV/RIE/ARK)	Innspill fra medvirkningsgruppen
Til informasjon så er rommets RFP og utstyr knyttet til standardrom arbeidsstasjon IM som et utgangspunkt, selv om dette er arbeidsstasjonen til stille observasjonsrommene.	PO	<p>Dette er ok, men er mye mangler for at det skal bli brukbart til postoperativ overvåking av nevrokirurgiske pasienter, altså med tillegg av spesielle hensyn som er spesifisert i RFP, utstyrsliste og redigerte skisser.</p> <p>Utstyrtlisten er ikke dekkende for funksjonen. Det er behov for vask og system for håndhygiene. Lagt til i utstyrslisten. Det er behov for mye plass til oppbevaring av nødvendig utstyr og engangsutstyr og arbeidsbenk i arbeidsstasjonen. Også behov for medisinskapp. Se ønsker i redigerte skisser. Kan sideveggene rundt arbeidsbord forkortes? Det er også en bekymring om vinduet fra arbeidsstasjon mot sengerom barn 05.03.264 er tilstrekkelig størrelse til forsvarlig overvåking.</p>
Er utstyr i rom tilstrekkelig for å dekke funksjonen ? Evt oppgi nødvendig utstyr/innredning	RUT/ARK	

Artikkelnr	Artikkel: Navn	Antall	Ansvar	Kommentar til antall og/eller type utstyr	Oppdatering RUT/PG	Endring RFP	Kommentar PO
017.002.01	Pasientovervåkingsentral	1	RUT				
062.001.08	Avfallsmodul for kildesortering	1	HF				
GBA.006.19	Arbeidsbord hev/senk d=600 b=2000	1	IARK				
GPZ.005	Kontorstol, hovedartikkel	2	IARK				
GSA.001.12	Skap kassebakke mobil, d=494 b=462 h=905	1	IARK				
ODZ.002	Pakke, PC, standard, 2 skjermer	1	IKT	Trenger ikke dette			
ODZ.100.01.02	PC, Standard stasjonær(utvidet) - SFF	1	IKT	Trenger kun 1 skjerm per datamaskin.			
ODZ.300.02.01	Tastatur, kablet, renrom	1	IKT	Trenger 2 stykk stasjonære datamaskiner			
ODZ.301.01.01	Datamus, kablet, renrom	1	IKT	Trenger 2stk tastatur			
UKZ.030	Pasientsignal - Vaktromsdisplay, på vegg	1	RIKT	Trenger 2 stk datamus			
UMZ.200.01.02	PC Monitor, standard, 27"	2	IKT	Hva er vaktromsdisplay?			

PC-tralle 1

Medisinskapp med skuffer under 65cm bred 1

Medisinkjøleskap 1
Oppheng til kanyleboks 1
Utstyrsskap med plass til: Utstyr til ABC, Stell, Prosedyrer, Væsker

Bakplate håndvaskmiljø 1
Stativ, hansker, 3-delt 1
Dispenser, sprit håndvaskmiljø 2
Dispenser, papir håndvaskmiljø 1
Dispenser, håndsåpe, håndvaskmiljø 1
Håndvask 1
Vegghengt armatur til håndhygiene 1

Telefon 1

Høyskap med hyller 1
Høyskap med skuffer 1

Arbeidsbenk med skuffer under 1
Overskap over arbeidsbenk 1

Høyskap med skuffer 1

Til bruk inne på pasientrom når pasientsikkerheten tilsier at sykepleier må være bedside. F.eks risiko for epileptiske anfall, risiko for autoseponering av invasivt utstyr o.l.
Behov for vanligste medikamenter + narkotika + akuttmedisiner og plass til sterilt engangsutstyr til adm av legemidler (sprøyter, infusjonssett osv under)

1 stk liten medikamentkjøleskap, akuttmedisiner som trenger å stå kaldt, f.eks for intubasjon

Vegghengt stativ for rene hansker i 3 størrelser ved vask.

Om ikke mobile jobb-telefoner er på plass må telefon være på arbeidsstasjon arbeidsbord sammen med datamaskiner.
Behov for lager av dyner, puter, sengetøy, leiringshjelpemidler til bruk i leiring i nøytralstilling LIN av pasienter med hjerneskode.

Til klargjøring av f.eks legemidler og ernæring og utstyret til bruk av dette. Også til klargjøring av utstyr til prosedyrer som må åpnes og preppes før det tar med inn på pasientrom. Pakninger med engangsutstyr skal ikke åpnes på pasientens rom da det genererer for mye støv. Skuffer til sterilt engangsutstyr til prosedyrer, som stårstell, kateterisering osv.
Til intravenøse væsker og væsker til bruk av oksygenbehandling.

Til utstyr i forbindelse med håndtering av ABC, f.eks Bag i alle 3 størrelser, svelgetuber, utstyr til arterikran, utstyr til scoop overvåkingm blodtrykk, ekg, utstyr til måling av trykk (f.eks utstyr til måling av intrakranielt trykk), utstyr til highflowbehandling.

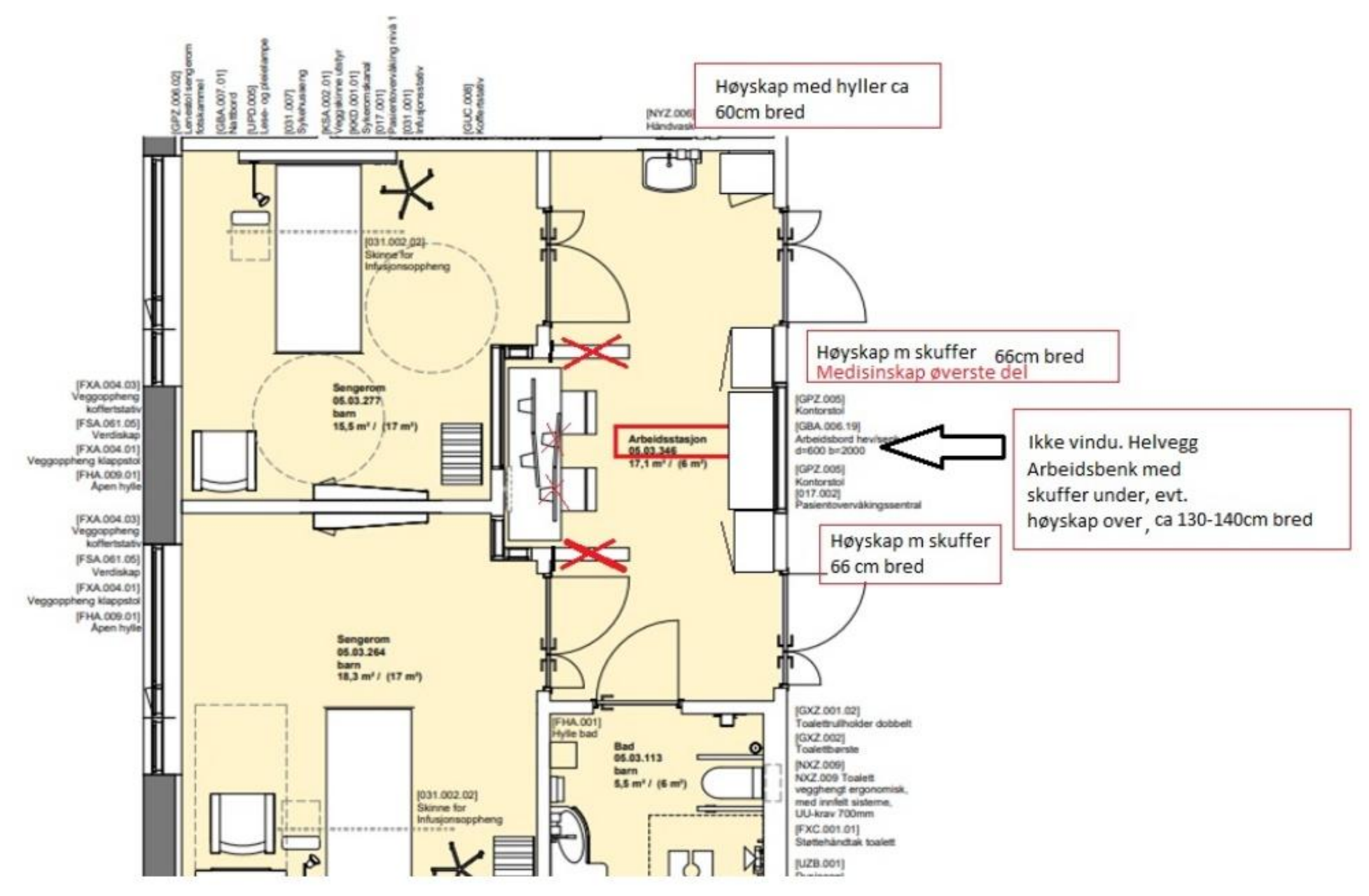
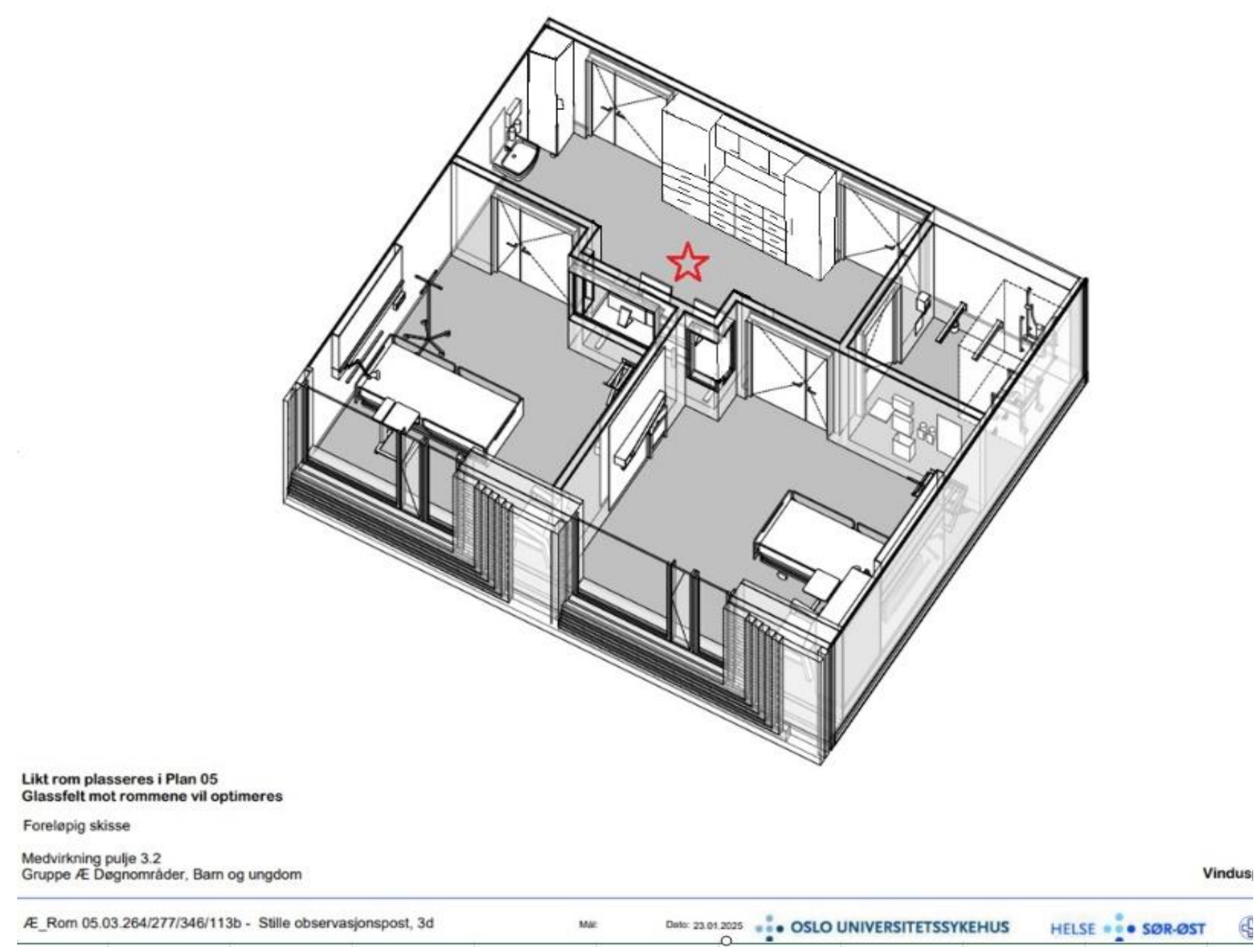

Møte 2 pulje 3.2 - Æ - Døgnområder barn/ungdom - NRH				Fylles ut av OUS
05.03.425 Opphold, spis				
Tilbake til oversikten				
Avklaringer for bygg- og installasjonspåvirkende utstyr		Ansvar (RUT/RIV/RIE/ARK)		Innspill fra medvirkningsgruppen
				fjerne sittebenk/vegg ut i rommet, ha allt langs vegg for å frigjøre plass til flere sitteplasser i rommet.
				Plexiglass mellom håndvask/drikkebenk
				Håndvask flyttes litt mot døren så drikkebenk kan forlenges
				Vekk med dør til oppvaskrommet
				hengsle om inngangsdøren
Artikkelnr	Artikkel: Navn	Antall	Ansvar	
062.001.08	Avfallsmodul for kildesortering	1	HF	
FBB.002	Bakplate, tekjøkken, hovedartikkel	2	ARK	0
FBC.005.02	Vannsifong d=400 b=330 h=150	1	RKJ	Isbit/vannmaskin, det er behov for isbiter både i behandling og prøvetaking
FOA.005.48	Sittebenk fastmontert nisje d=600 b=1520	1	ARK	Sittebenk på 1,52 m er trangt for 4 mennesker. Ikke optimal løsning
FSI.016	Seksjon for servise d=700 b=600 h=2350	1	RKJ	
FSI.017.02	Høyskapseksjon for oppbevaring og 1 mikroovn d=700 b=600 h=2100	1	RKJ	Høyskap m plass til 2 microovn
FXB.003	Knagg, hovedartikkel	1	ARK	0
GBA.005.11	Bord, møte d=800 b=1600 h=700	1	IARK	Må finne annen løsning på bordplassering
GFA.005.01	Kjøleskap, medisin/morsmelk, ca. 85 cm	1	RUT	
GFA.015.01	Kjøleskap d=700 b=600 h=2000 glassdør og sokkel	1	RKJ	behov for 2 kjøleskap
GMZ.002.01	Kaffemaskin med vanntilkobling	1	HF	Kaffemaskinen må ha avløp, det renner alltid over. ikke tegnet inn kaffemaskin på skissen
GMZ.004	Isbitdispenser d=580 b=350 h=750	1	RKJ	kombinert Isbit/vannmaskin ref pkt nr 3 på listen
GMZ.047	Melk og juicedispenser Servering	1	RKJ	
GMZ.079.02	Serveringsdisk b=900 d=1900 h=900	1	RKJ	Serveringsdisk må ha brettbane
GMZ.138	Microovn	1	RKJ	2
GMZ.139.01	Geidervogn for serveringsbrett	2	RKJ	oppvasktralle lik dagens løsning, ikke løsning med brett
GPZ.001.02	Stol, kantine	4	IARK	10
NYZ.006	Håndvask, 600 x 500, lang hendel	1	RIV	
NYZ.022.21	Håndvaskmiljø 2B NRH uten bakplate	1	ARK	Med bakplate
XSA.015	Pasientsignal - Tilstedemarkering-/avstillingpanel, på vegg	1	RIKT	Tripp trapp stoler 2 stk Barnestoler 2 stk Toastjern 1 stk Brødrister 1 stk

Møte 2 pulje 3.2 - Æ - Døgnområder barn/ungdom - NRH		Fylles ut av OUS
05.03.430 Undersøkelse og behandling		
Tilbake til oversikten		
Avklaringer for bygg- og installasjonspåvirkende utstyr	Ansvar (RUT/RIV/RIE/ARK)	Innspill fra medvirningsgruppen
Er utstyr i rom tilstrekkelig for å dekke funksjonen ? Evt oppgi nødvendig utstyr/innredning	RUT/ARK	Projector i tak og skjerm/lerret på vegg. Plass til frittstående pasientheis. Plass til pasientseng. Hev/senk badekar (HMS arbeidsstilling for lege og sykepleier). Må kunne desinfiseres. Det er spesielle krav til varmtvann for å unngå infeksjoner. Må kunne bevege seg rundt badekaret. Pårørende på ene siden og helsepersonell på andre siden.
Rommet er planlagt med badekar. Utførelse/type og plassering må beskrives	RUT/ARK	Undersøkelsesbenk må kunne stå midt i rommet ved undersøkelse/prosedyre. Takhengt us lampe over denne. Benk kan dyttes til vegg når ikke i bruk.
Er us-benk hensiktsmessig plassert ? Takhengt us-lampe plasseres iht us-benk	RUT	
Rommet er foreslått planlagt med badekar. Funksjonskrav må beskrives og plassering må verifiseres.	PO	Badekaret kan plasseres andre steder i rommet så lenge en kan bevege seg rundt. Se skisse med forslag til plassering. Armaturet må ikke komme i veien til barnets hode (slik at denne dunker hodet). Her trenger vi også håndduj, ikke bare kran. Plassering av armatur bør være på badekarets langside og ikke fra vegg. Altså opp fra gulv ved siden av badekar.

Artikkelnr	Artikkel: Navn	Antall	Ansvar	Kommentar til antall og/eller type utstyr	Oppdatering RUT/PG	Endring RFP	Kommentar PO
012.013	Blodtrykksapparat, elektronisk	1	RUT				
015.003.02	Undersøkelseslampe, takmontert	1	RUT	Må plasseres midt i tak fordi us benk vil dras ut på gulv ved bruk, eller ha lang arm.			
015.009.03	Brakett/forankringsplate til undersøkelseslampe	1	RUT				
016.001	Flowmeter O2	1	HF				
016.003	Personvekt	1	HF				
016.005	Høydemåler, digitalt	1	HF				
016.014.01	Sug, ejetektor	1	HF				
031.025	Undersøkelse- og behandlingsbenk	1	RUT				
061.003	Modulbord, mobilt	1	RUT				
062.001.08	Avfallsmodul for kildesortering	1	HF				
FBB.006.06	Bakplate håndvaskmiljø d=6 b=800 h=2350	1	ARK				
FBB.006.08	Bakplate håndvaskmiljø d=6 b=400 h=2350	1	ARK				
FTZ.001.08	Speil d=2 b=400 h=1000 håndvaskmiljø	1	ARK				
FXB.002.02	Stativ, hansker, 2-delt håndvaskmiljø	1	ARK				
FXB.003.01	Knagg, dobbel	2	ARK				
GBA.006.03	Arbeidsbord hev/senk d=800 b=1400	1	IARK				
GGB.010	Skjermvegg, pasienter, hovedartikkel	1	IARK	0 Skinne i tak til avskjerming av badekar (gardin eller liknende).			
GPZ.001.04	Stol, besøk u/armlene, stablebar	2	IARK		3		
GPZ.004	Arbeidsstol, hovedartikkel	1	IARK				
GPZ.005	Kontorstol, hovedartikkel	1	IARK				
GSA.001.01	Skap kassebakke mobil, d=706 b=462 h=1803	1	IARK	3 Ønsker annen plassering i rom. Se skisse vedlagt.			
GXZ.018.01	Dispenser, sprit håndvaskmiljø	1	ARK				
GXZ.019.01	Dispenser papir håndvaskmiljø	1	ARK				
GXZ.020.01	Dispenser såpe håndvaskmiljø	1	ARK				
GXZ.021.01	Avfall stativ veggghengt håndvaskmiljø	1	ARK				
KKD.001.02	Sykeromskanal, poliklinikk standard	1	RIE				
KSA.002.04	Veggskinne, utstyr l=2000	1	RIE				
NYZ.006	Håndvask, 600 x 500, lang hendel	1	RIV				
NYZ.022.05	Håndvaskmiljø 2B, NRH	1	ARK				
NYZ.022.14	Håndvaskmiljø 2H, NRH	1	ARK				
ODZ.002	Pakke, PC, standard, 2 skjerner	1	IKT				
ODZ.100.01.02	PC, Standard stasjonær(utvidet) - SFF	1	IKT				
ODZ.300.02.01	Tastatur, kablet, renrom	1	IKT				
ODZ.301.01.01	Datamus, kablet, renrom	1	IKT				
UKZ.029	Pasientsignal - Rompanel med skjerm, i dørkanal/på vegg	1	RIKT				
UMZ.200.01.02	PC Monitor, standard, 27"	2	IKT				
UPD.011.01	Veggarmatur i vaskemiljø L=400 (UPD.011.01)	1	RIE	Må ha håndduj, ikke bare kran.			
XSA.014	Pasientsignal - Anropspanel i sykeromskanal	1	RIKT	Frittstående personheis Projector og skjerm/lerret /cromecast TV mulighet/pc til å vise film/tegnfilm (barnet kan ikke bruke Ipad eller nettbrett i badesituasjon).			



Møte 2 pulje 3.2 - Æ - Døgnområder barn/ungdom - NRH	Fylles ut av OUS
05.03.433 Opphold, pårørende	
Tilbake til oversikten	
Avklaringer for bygg- og installasjonspåvirkende utstyr	Ansvar (RUT/RIV/RIE/ARK)
	Innspill fra medvirkningsgruppen

Et pårønderom skal gi pårørende et trygt og tilrettelagt sted hvor de kan trekke seg tilbake og finne ro. Rommet skal bidra til å redusere stress, skape en følelse av trygghet og gi mulighet for privat samvær i en krevende situasjon. Dette rommet er svært lite og ligger ut mot atriet. Det er vanskelig å se for seg hvordan det kan bli, men i kombinasjon med rommet rett over korridor 05 03 229 kan dette rommet Det må være plass for lagring og tilberedning av medbrakt mat, inkludert kjøleskap, mikrobølgeovn og spiseplass. Det må være lademuligheter, komfortable sitteplasser og tilgang til vann og en god kopp kaffe/te.

Vi ønsker innspill til hvordan gruppen ønsker å bruke dette rommet

Artikkelnr	Artikkel: Navn	Antall	Ansvar	Kommentar til antall og/eller type utstyr	Oppdatering RUT/PG	Endring RFP	Kommentar PO
062.001.08	Avfallsmodul for kildesortering	1	HF		0		
FBA.077	Veggfeste AV-skjerm, tilt, < 35 Kg	1	RIKT		0		
FBB.002.02	Bakplate, tekjøkken, b=2400	1	ARK		0		
FBC.002.05	Benkeplate med kum d=620 b=2400 h=20	1	ARK		0		
FSI.002.02	Skuffeseksjon, kjøkken, tre skuffer, d=600 b=600 h=900	1	ARK		0		
FSI.003.01	Underskap kjøkken b=600 for innbygging, oppvaskmaskin	1	ARK		0		
FSI.003.02	Underskap kjøkken d=600 b=600 h=900 for innbygging, kjøleskap	1	ARK		0		
FSI.003.04	Underskap kjøkken for innbygging, b=600, vaskeskap	1	ARK		0		
FSI.004.01	Overskap, kjøkken, d=350 b=600 h=720	2	ARK		0		
FSI.005.01	Overskap kjøkken for innbygging, mikrobølgeovn	1	ARK		0		
FSI.015.01	Tekjøkken, 4 x 600-moduler, lavt kjøleskap	1	ARK		0		
FXB.003.01	Knagg, dobbel	2	ARK		0		
GBA.005.02	Bord, spisebord d=700 b=1200 h=740	1	IARK		0		
GBA.005.03	Bord, sofabord rundt d=600 h=520	2	IARK		0		
GFA.001.01	Kjøleskap, husholdning, ca. 85 cm	1	ARK		0		
GMA.002	Mikrobølgeovn hovedartikkel	1	ARK		0		
GMZ.001	Servisepakke hovedartikkel	1	RKJ		0		
GMZ.002.01	Kaffemaskin med vanntilkobling	1	HF		0		
GMZ.100	Oppvaskmaskin	1	ARK		0		
GOZ.008.01	Sofa, 2-seter	2	IARK		0		
GPZ.001.04	Stol, besøk u/armlene, stablebar	4	IARK		8		
NYZ.006	Håndvask, 600 x 500, lang hendel	1	RIV		0		
NYZ.022.21	Håndvaskmiljø 2B NRH uten bakplate	1	ARK		0		
UMZ.010	IPTV-skjerm, 55" m/tilt-veggfeste	1	RIKT		0		
XSA.015	Pasientsignal - Tilstedemarkering-/avstillingpanel, på vegg	1	RIKT		0		

Gode hvilestoler med plass til å sette fra seg kaffekoppen. (3-4 stk- hva det er plass til)

Lademulighet til laptop/telefon

Møte 2 pulje 3.2 - Æ - Døgnområder barn/ungdom - NRH	Fylles ut av OUS
05.03.441 Opphold, ungdomsrom	
Tilbake til oversikten	
Avklaringer for bygg- og installasjonspåvirkende utstyr	Innspill fra medvirkningsgruppen

		<p>Se på ungdomsrommet i plan 4 i sammenheng mmed dette rommet. Møbler som er gode å sitte i. Sofagruppe til å slappe av med et par separate stoler. Rundt spisebord/arbeidsbord til å kunne sitte å gjøre aktiviteter sammen, brettspill, tegne osv. Stoler til å sitte i for å gjøre aktiviteter, men også hvilestoler som kan være i gruppe, men også muligheter for å sitte alene. Huler/nisjer? Fleksibel møblering slik at man kan tilpasse behovene. Skaplass/oppbevaring slik at man kan ha enkel tilgang på aktiviteter, hobbyutstyr eller be personalet om hjelp. Tilgang til bøker fra sykehusbiblioteket. Lademuligheter. Behagelig belysning. Stor TV skjerm med crome cast/ evt tilgang til alle streaming tjenester. Eventuelt lærret med projector for filmvisning og gaming. Lyd/musikkannlegg. PS, Nintendo, Stasjonær PC for gaming. Unngå funky farger og tekstiler. Universelt utformede møbler(tilpasset rullestoler) Hjemmekoselig atmosfære. Beroliggende. Nøytralt</p> <p>Hjemmekoselig atmosfære; tekstiler og materialbruk som samtidig ivaretar hygieniske prinsipper.</p>
Ønsket utstyr/innredning i rommet må beskrives ?	RUT/ARK	

Artikkelnr	Artikkel: Navn	Antall	Ansvar	Kommentar til antall og/eller type utstyr	Oppdatering RUT/PG	Endring RFP	Kommentar PO
Ø.001	Utstyrliste	1		<p>Stor TV skjerm med strømmetjenester Crome cast Høyttalesystem m bluetooth Rundt bord i arbeidshøyde for kreative aktiviteter, måltid, brettspill Stasjonær PC for gaming x 2? slik at man kan game med en medpasient, forelder, venn? (velge å ha dette enten i plan 4 eller plan 5? Bord og stol til stasjonær PC(om det ikke er plass er dette kanskje aktuelt for ungdomsrom i plan 5?) VR briller Sofagruppe med to separate stoler Fleksible skjerm"vegger" for å kunne lage stillesone Nintendo Play Station Flere spillkonsoller for å kunne ha turneringer Hvilestol Ladestasjoner Servant hengestol fra tak? Oppbevaring/hyller /skap til brettspill, og enkel tilgang til hobbyutstyr; makrame, strikking, male, perle, bøker</p>			

Møte 2 pulje 3.2 - Æ - Døgnområder barn/ungdom - NRH	Fylles ut av OUS
05.04.097 Undersøkelse og behandling	
Tilbake til oversikten	
Avklaringer for bygg- og installasjonspåvirkende utstyr	Ansvar (RUT/RIV/RIE/ARK)
	Innspill fra medvirkningsgruppen

Er utstyr i rom tilstrekkelig for å dekke funksjonen ? Evt oppgi nødvendig utstyr/innredning

RUT/ARK

Er "Blodtrykksapparat, elektronisk" tilstrekkelig eller er det behov for enkel pasientovervåkning ?

RUT

Us-benk er plassert langs vegg. Er dette en hensiktsmessig plassering ? Takhengt undersøkelseslampe vil bli plassert ift us-benk.

RUT

Nei. Vi har behov for at det er et elektrisk høyderegulerbart bord på 120x80 cm til bruk for standardiserte tester av finmotorikk og utprøving/trening av ortose i finmotorisk aktivitet. Bordet må være tilgjengelig fra begge sider med rullestol, men kan flyttes inntil vegg når ikke i bruk. Må være fire stoler rundt bordet (uten armlen på disse stolene). Benk må også kunne flyttes inntil vegg for å gjøre plass til bord. I tillegg er det behov for minst to høyskap hvor testutstyr og videoutstyr er. Skapene må være låsbare med kodelås.

Nei, ikke behov

Us-benk må kunne flyttes for å kunne få høyderegulerbart bord tilgjengelig. Viktig at undersøkelseslampe ikke er i veien for filming og må kunne plasseres minst 200cm klaring fra gulv til lampe.

Artikkelnr	Artikkel: Navn	Antall	Ansvar	Kommentar til antall og/eller type utstyr	Oppdatering RUT/PG	Endring RFP	Kommentar PO
012.013	Blodtrykksapparat, elektronisk	1	RUT	Nei			
015.003.02	Undersøkelseslampe, takmontert	1	RUT	Nei, se kommentar linje 8 om det må være i rommet			
015.009.03	Brakett/forankringsplate til undersøkelseslampe	1	RUT	Nei			
016.001	Flowmeter O2	1	HF	Nei			
016.003	Personvekt	1	HF	Nei			
016.005	Høydemåler, digitalt	1	HF	Nei			
016.014.01	Sug, ejetor	1	HF	Nei			
031.025	Undersøkelse- og behandlingsbenk	1	RUT	Ja, men fjernes om det ikke blir plass pga skap og høyderegulerbart bord			
061.003	Modulbord, mobilt	1	RUT	Nei			
062.001.08	Avfallsmodul for kildesortering	1	HF				
FBB.006.06	Bakplate håndvaskmiljø d=6 b=800 h=2350	1	ARK				
FBB.006.08	Bakplate håndvaskmiljø d=6 b=400 h=2350	1	ARK				
FTZ.001.08	Speil d=2 b=400 h=1000 håndvaskmiljø	1	ARK				
FXB.002.02	Stativ, hansker, 2-delt håndvaskmiljø	1	ARK				
FXB.003.01	Knagg, dobbel	2	ARK				
GBA.006.03	Arbeidsbord hev/senk d=800 b=1400	1	IARK	Trenger ikke være så stort da det tar mye plass av rommet.Mulighet for kun 1 pc skjerm i dette rommet?			
GGB.010	Skjermvegg, pasienter, hovedartikkel	1	IARK	Nei, men fordrer at vindu blir frosta eller høyt på vegg slik at det ikke blir innsyn			
GPZ.001.04	Stol, besøk u/armene, stablebar	2	IARK				
GPZ.004	Arbeidsstol, hovedartikkel	1	IARK				
GPZ.005	Kontorstol, hovedartikkel	1	IARK				
GSA.001.01	Skap kassebakke mobil, d=706 b=462 h=1803	1	IARK	Nei			
GXZ.018.01	Dispenser, sprit håndvaskmiljø	1	ARK				
GXZ.019.01	Dispenser papir håndvaskmiljø	1	ARK				
GXZ.020.01	Dispenser såpe håndvaskmiljø	1	ARK				
GXZ.021.01	Avfall stativ vegghengt håndvaskmiljø	1	ARK				
KKD.001.02	Sykeromskanal, poliklinikk standard	1	RIE				
KSA.002.04	Veggskinne, utstyr l=2000	1	RIE	Vet ikke hva det er og om vi trenger det?			
NYZ.006	Håndvask, 600 x 500, lang hendel	1	RIV				
NYZ.022.05	Håndvaskmiljø 2B, NRH	1	ARK				
NYZ.022.14	Håndvaskmiljø 2H, NRH	1	ARK				
ODZ.002	Pakke, PC, standard, 2 skjermer	1	IKT	Trenger bare 1skjerm			
ODZ.100.01.02	PC, Standard stasjonær(utvidet) - SFF	1	IKT				
ODZ.300.02.01	Tastatur, kablet, renrom	1	IKT				
ODZ.301.01.01	Datamus, kablet, renrom	1	IKT				
UKZ.029	Pasientsignal - Rompanel med skjerm, i dørkanal/på vegg	1	RIKT				
UMZ.200.01.02	PC Monitor, standard, 27"	2	IKT	Trenger bare 1 skjerm			
UPD.011.01	Veggarmatur i vaskemiljø L=400 (UPD.011.01)	1	RIE				
XSA.014	Pasientsignal - Anropspanel i sykeromskanal	1	RIKT				

Elektrisk høyderegulerbart bord på 120x80 cm. Trenger stikkontakt for dette bordet.

4 stoler uten armlen til bruk ved bord.

Minimum 2 låsbare (med kode) høyskap til test- og videoutstyr.

Rom 05.04.097

Testutstyr i 2 høyskap.



Testutstyret som trengs å lagres i låsbare (med kode) høyskap som ikke får

plass i høyskapene nå.



En av testene illustrert med kollegaer. Kamerastativ må kunne plasseres på siden av og bak terapeut på begge sider (avhengig av hvilken arm som skal testes på pasienten)



Møte 2 pulje 3.2 - Æ - Døgnområder barn/ungdom - NRH	Fylles ut av OUS
12.02.002 Trening	
Tilbake til oversikten	
Avklaringer for bygg- og installasjonspåvirkende utstyr	Ansvar (RUT/RIV/RIE/ARK) Innspill fra medvirkningsgruppen

Er utstyr i rom tilstrekkelig for å dekke funksjonen ? Evt oppgi nødvendig utstyr/innredning
 Treningsapparater, type/utførelse bør beskrives

RUT/ARK
 RUT

Nei. Sklisikkert gulv likt det som finnes i idrettshaller. Små vindu plassert høyt opp uten mulighet for innsyn. Vindu må tåle ball/innebandy aktivitet. Om vindu må være store må de være frosta. To ribbevegger, Redcord som festes i tak, Bobat benk, gangbane som er flyttbar, treningstrapp med gelender (flyttbar), 4 stk veggheng til store terapiballer, stepkasser, ballkasse, 4 dobbel høyskap med kodelås, speil på vegg med gardin til å trekke forann, krok på vegg til rokkeringer, stativ til å henge klappstoler på, forheng rundt Bobatbenk, 4 knagger til yttertøy. Skillevegg som kan dele gymsalen i to for å kunne ha to skjerma pasientbehandlinger samtidig. Pasientsignal.

Artikkelnr	Artikkel: Navn	Antall	Ansvar	Kommentar til antall og/eller type utstyr	Oppdatering RUT/PG	Endring RFP	Kommentar PO
033.001	Tredemølle	1	RUT	Ja, med strømtilgang (L:215x B:75)			
033.002	Ergometersykkel	1	RUT	JA, men må ha to stykker (en med strømtilgang og en uten) (Til sammen L:120x B:100). Nei, men det fordrer at vi kan benytte treningssaler ellers på sykehuset. Dette gjelder for ungdommer. Nei, men det fordrer at vi kan benytte treningssaler ellers på sykehuset. Dette gjelder for ungdommer.			
033.003	Trekkapparat	1	RUT				
033.004	Nedtrekksapparat	1	RUT				
033.005	Treningsbenk	1	RUT	Nei (men Bobat benk som er under Redcore)			
033.010	Treningsmatte	1	HF	Ja, trenger flere stykk. L:180x B:97			
033.010	Treningsmatte	1	HF				
033.029	Stativ treningsutstyr	1	HF	Hva er dette?			
033.029.01	Stativ treningsutstyr, matter	1	HF	Ja, 100 cm over gulv til stangen mattene henger på. Stativet er 110cm bredt.			
033.029.02	Stativ treningsutstyr, manualer	1	HF	Ja, men må være i skap/boks (pga sikkerhet for barn)			
092.004.05	AV-system, Treningsrom	1	RIKT	Nei			
FBA.304	PC feste til monitor	1	IKT	Ja			
FB.006.06	Bakplate håndvaskmiljø d=6 b=800 h=2350	1	ARK	Ja			
FTZ.001.08	Speil d=2 b=400 h=1000 håndvaskmiljø	1	ARK	Ja			
FUA.001	Ribbevegg hovedartikkel	1	ARK	Ja, 2 stk. B:77,5x H:263 pr.stk.			
FXB.005	Stativ, knaggrekke for treningsutstyr	1	ARK	Ja, men til rokkeringer			
GXZ.018.01	Dispenser, sprit håndvaskmiljø	1	ARK	Ja			
GXZ.019.01	Dispenser papir håndvaskmiljø	1	ARK	Ja			
GXZ.020.01	Dispenser såpe håndvaskmiljø	1	ARK	Ja			
GXZ.021.01	Avfall stativ vegghengt håndvaskmiljø	1	ARK	Ja			
NYZ.006	Håndvask, 600 x 500, lang hendel	1	RIV	Ja			
NYZ.022.05	Håndvaskmiljø 2B, NRH	1	ARK	Ja			
ODZ.010	Pakke, PC – Vegghengt	1	IKT	Nei, men må ha skjerm/monitor 55" på vegg for å kunne koble opp pc, pad, mobil.			
ODZ.100.01.02	PC, Standard stasjonær(utvidet) - SFF	1	IKT	Nei			
ODZ.300.01.01	Tastatur, trådløs, renrom	1	IKT	Nei, men må ha skjerm/monitor 55" på vegg for å kunne koble opp pc, pad, mobil.			
ODZ.301.01.01	Datamus, kablet, renrom	1	IKT	Nei, men må ha skjerm/monitor 55" på vegg for å kunne koble opp pc, pad, mobil.			
UPD.011.01	Veggarmatur i vaskemiljø L=400 (UPD.011.01)	1	RIE	Ja Pasientsignal - Rompanel med skjerm, i dørkanal/på vegg Bobatbenk L:200x B:120 Redcore (feste i tak 2 meter ut fra vegg) 3 speil (B:75x H:180 pr. speil) Trapp med gelender (L:155x B:85x H:120) Gangbar (L:250x B:20x H:80) 4 balloppheng til terapiballer som skal henge 210cm opp på vegg. Bygger 55cm ut fra vegg og veggoppheget må være minst 65cm fra hverandre. Oppheng 100cm opp på vegg for rokkeringer (bygger 22 cm ut fra veggen) 4 høyskap låsbare med kode (260cm totalt i bredde) Lekehus med matte under (B: 132x L:350x H:123 totalt) Ballkasse 4 knagger til yttertøy for pasienter Forheng fra skinne i tak på 400x400 Plexiglass forann monitor/skjerm Gåvogn B30xL48x H48 Gåbil B25x L50x H48 Stor lastebil L55x B20x H30 pr.stk. Lekekjøkken Kasse til innebandyutstyr Skråbrett L:40x B:40 Rullebrett 3 Tumble Forms H:122x B:125 til sammen Balansepute B:70x L:70 3 Uthulet bamseprodukt C- form 80x40 (Tykkelse: 10cm, 20cm og 40 cm) 4 Trekant puter 55x20cm 1 Pute 40x40 2 Firkant pute med uthuling 60x60 cm 1 Trekant pute 48x48 Diverse små bamse-puter til leiring av små barn Diverse store bamse-puter			

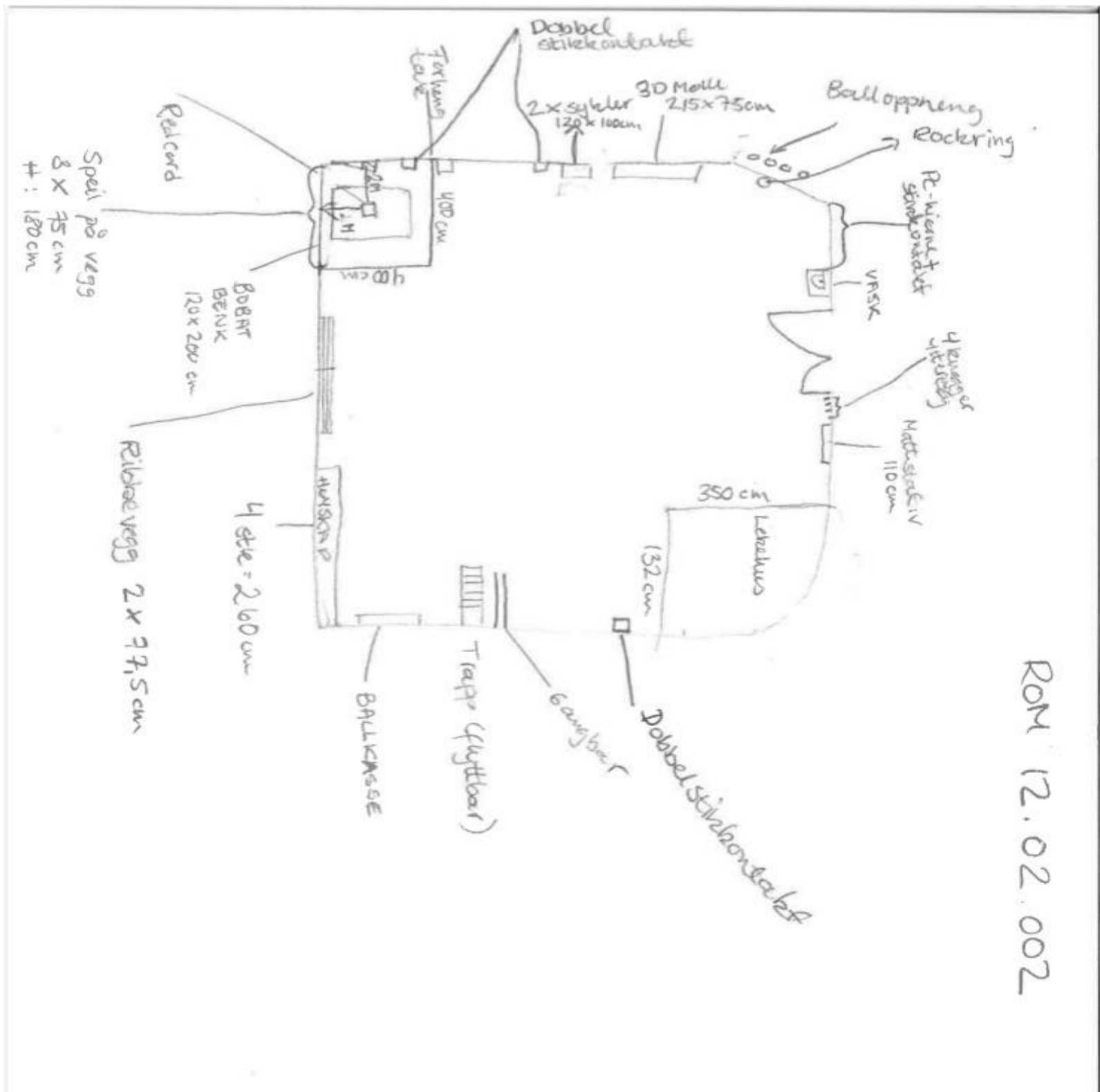

Møte 2 pulje 3.2 - Æ - Døgnområder barn/ungdom - NRH		Fylles ut av OUS
12.02.003 Trening		
Tilbake til oversikten		
Avklaringer for bygg- og installasjonspåvirkende utstyr	Ansvar (RUT/RIV/RIE/ARK)	Innspill fra medvirkningsgruppen
Er utstyr i rom tilstrekkelig for å dekke funksjonen ? Evt oppgi nødvendig utstyr/innredning	RUT/ARK	Nei. Vi trenger et bord med 6 stoler uten armlene. 1 elektrisk høyderegulerbart bord med to stoler uten armlene. Nedfellbar basketkurv på vegg. Lekekjøkkenkrok, Kroker på vegg for treningsutstyr. Skjerm for å koble opp Nintendo Wee og annet utstyr til trening av motorikk, om mulig ønskes det at denne skjermen også kan brukes til å koble opp OUS-pc for DIPS og undervisning. Høyskap med kodelås for testutstyr. Takoppheng til Redcore. Ballkurv. Pasientsignal
Treningsapparater, type/utførelse bør beskrives	RUT	

Artikkelnr	Artikkel: Navn	Antall	Ansvar	Kommentar til antall og/eller type utstyr	Oppdatering RUT/PG	Endring RFP	Kommentar PO
033.001	Tredemølle	1	RUT	Nei			
033.002	Ergometersykkel	1	RUT	Nei			
033.003	Trekkapparat	1	RUT	Nei			
033.004	Nedtrekksapparat	1	RUT	Nei			
033.005	Treningsbenk	1	RUT	Nei			
033.010	Treningsmatte	1	HF	Ja, trenger flere stykk.L:180x B:97			
033.010	Treningsmatte	1	HF	Nei			
033.029	Stativ treningsutstyr	1	HF	Nei			
033.029.01	Stativ treningsutstyr, matter	1	HF	Ja,100 cm over gulv til stangen mattene henger på. Stativet er 110cm bredt.			
033.029.02	Stativ treningsutstyr, manualer	1	HF	Nei			
092.004.05	AV-system, Treningsrom	1	RIKT	Nei			
FBA.304	PC feste til monitor	1	IKT	Ja			
FBB.006.06	Bakplate håndvaskmiljø d=6 b=800 h=2350	1	ARK		1		
FTZ.001.08	Speil d=2 b=400 h=1000 håndvaskmiljø	1	ARK		1		
FUA.001	Ribbevegg hovedartikkel	1	ARK	Nei			
FXB.005	Stativ, knaggrekke for treningsutstyr	1	ARK	Nei			
GXZ.018.01	Dispenser, sprit håndvaskmiljø	1	ARK		1		
GXZ.019.01	Dispenser papir håndvaskmiljø	1	ARK		1		
GXZ.020.01	Dispenser såpe håndvaskmiljø	1	ARK		1		
GXZ.021.01	Avfall stativ vegghengt håndvaskmiljø	1	ARK		1		
NYZ.006	Håndvask, 600 x 500, lang hendel	1	RIV		1		
NYZ.022.05	Håndvaskmiljø 2B, NRH	1	ARK		1		
ODZ.010	Pakke, PC – Vegghengt	1	IKT	Nei, men må ha skjerm/monitor 55" på vegg for å kunne koble opp pc, pad, mobil. Monitoren må i tillegg kunne spilles Nintendo Wee og andre VR- spill på. List for høyttaler			
ODZ.100.01.02	PC, Standard stasjonær(utvidet) - SFF	1	IKT	Nei			
ODZ.300.01.01	Tastatur, trådløs, renrom	1	IKT	Nei, men må ha skjerm/monitor 55" på vegg for å kunne koble opp pc, pad, mobil.			
ODZ.301.01.01	Datamus, kabelt, renrom	1	IKT	Nei, men må ha skjerm/monitor 55" på vegg for å kunne koble opp pc, pad, mobil.			
UPD.011.01	Veggarmatur i vaskemiljø L=400 (UPD.011.01)	1	RIE		1		

Rom 12.02.003

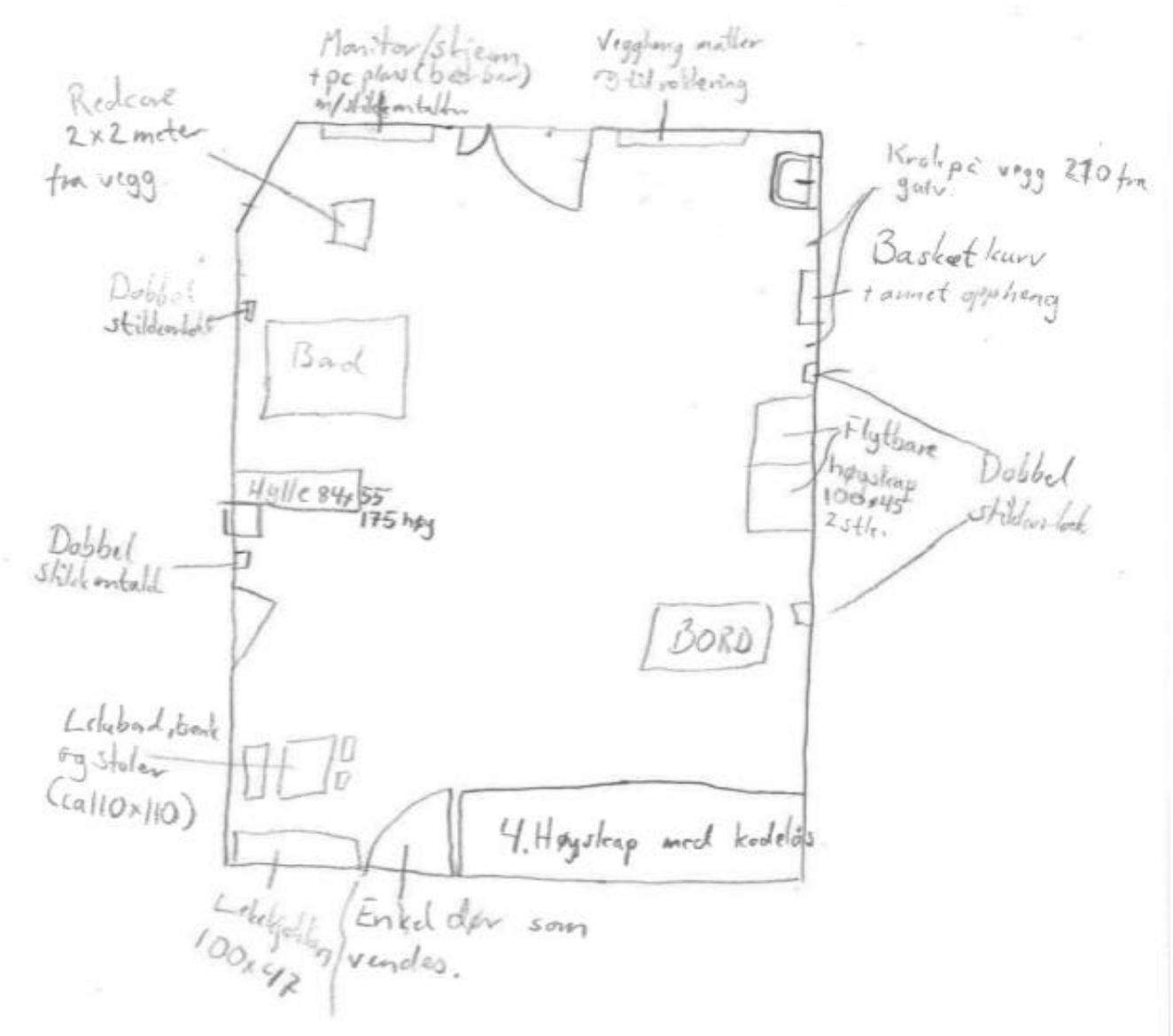

- Nei, men må ha skjerm/monitor 55" på vegg for å kunne koble opp pc, pad, mobil. Monitoren må i tillegg kunne spilles Nintendo Wee og andre VR- spill på. List for høyttaler
- Nei
- Nei, men må ha skjerm/monitor 55" på vegg for å kunne koble opp pc, pad, mobil.
- Nei, men må ha skjerm/monitor 55" på vegg for å kunne koble opp pc, pad, mobil.
- 1
- Vegghengt monitor/skjerm 55" for VR-trening og ønske om at denne skjermen også kan være kompatibel med OUS-klient. List for høyttaler.
- Vegghengt basketkurv 40x60 som er nedfellbar. Platen henger ca 190 opp fra gulv
- 6 ekstra klappstoler
- 3 kroker på vegg for treningsutstyr
- Bord 120x100 med 6 stoler uten armlene
- Elektrisk høyderegulerbart bord (80x80) og 2 stoler uten armlene
- 4 høyskap låsbare med kode (260cm totalt i bredde)
- 2 skap (flyttbare) for lagring av utstyr L:100x B:45x H:175
- Lekekjøkken L:100x B:47x H:120.
- Lekebord, benk og stoler som tar opp ca 110x110 plass
- Takoppheng for Redcore 200x200 fra vegger
- Ballkasse
- Barnestol med fotbrett
- Pasientsignal - Rompanel med skjerm, i dørkanal/på vegg
- Tripptappstol
- 3 store lastebiler L55x B20x H30 pr.stk.
- Skurtesker L55x B50x H30
- 2 traktorer med 2 tilhengere L40x B20x H20 pr.stk.
- 3 finmotoriske treningsleker L45x B40x H45 til sammen.
- 2 store treningspill L50x B50 med to bokser med spillbrikker
- Lekegarasje L40x B55x H45
- 2 Lekekasser med tog og togskinner og biler L40x B40x H30
- Låve L50x B30x H30
- Dukkevogn B30xL60x H55
- Gåbil B25x L50x H48
- Gåvogn B30x L48x H48
- Leketelt B70x L50x H135
- Ballkasse B90x L60x H55

Møte 2 pulje 3.2 - Æ - Døgnområder barn/ungdom - NRH		Fylles ut av OUS
12.02.007 Lager, utstyr		
Tilbake til oversikten		
Avklaringer for bygg- og installasjonspåvirkende utstyr	Ansvar (RUT/RIV/RIE/ARK)	Innspill fra medvirkningsgruppen

Utstyr som er tenkt plasser i dette rommet må bekrives. Gjelder spesielt større utstyr som krever tilkoblinger/lading

RUT

Dette rommet trenger ekstra avsgug i tak. Hydrocollator med stikkontakt, underskap med benkeplate, overskap, lyslist under overskap, varmluftspistoler (på benken) som trenger stikkontakt, høyskap, symaskin som står på bord, lite sidebord, to stoler uten armlene, vask, hånddusj for å fylle opp hydrocollator, lagringsplass på hyller eller skap

Artikkelnr	Artikkel: Navn	Antall	Ansvar	Kommentar til antall og/eller type utstyr	Oppdatering RUT/PG	Endring RFP	Kommentar PO
FHA.002	Hylle vegghengt tre i høyden på skinner, hovedartikkel	3	ARK	Nei			
GSA.001.01	Skap kassebakke mobil, d=706 b=462 h=1803	4	IARK	Nei			
KKD.001.01	Sykeromskanal, sengerom	1	RIE	Nei			
KSA.002	Veggskinne, hovedartikkel	1	RIE	Nei			

Rom 12.02.007

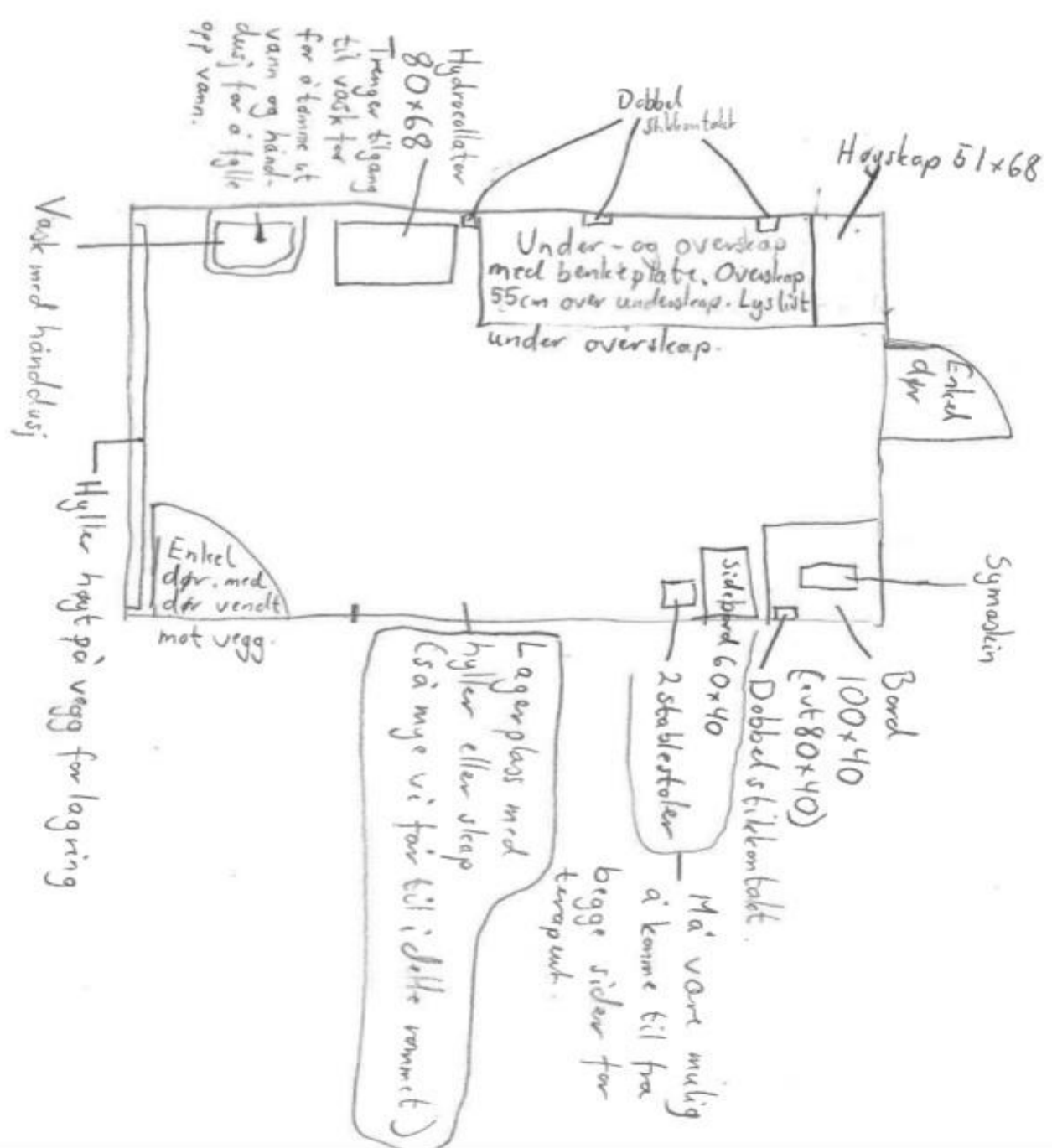

Hydrocollator på skap med hjul (80 brei x68 dyp) med strømtilgang
 2 varmluftspistoler med strømtilgang
 3 underskap på til sammen 180lang x68dyp
 Benkeplate (over underskap) 180lang x69dyp.
 3 overskap på til sammen 180lang x58dyp (på vegg over benkeplaten med 55 cm mellomrom mellom benkeplate og nederst på skap)
 Lyslist under overskap for bedre lys på benkeplaten
 Høyskap 51lang x68dyp

Bord til symaskin 100 lang x40dyp (kan ha 80cm langt bord, men har ikke et slikt bord nå)

Håndvask, 600 x 500, lang hendel, men vasken kan være noe mindre om mulig (50x35).
 Hydrocollator må ha mulighet til å slå ut vann fra stange i denne vasken.
 Dispenser, sprit håndvaskmiljø
 Dispenser papir håndvaskmiljø
 Dispenser såpe håndvaskmiljø
 Avfall stativ vegghengt håndvaskmiljø
 Bakplate håndvaskmiljø d=6 b=800 h=2350
 Lite sidebord 60x40
 To stablestoler uten armlene
 Hyller eller skap på vegg for mest mulig lagringskapasitet
 Hånddusj fra vask for å fylle vann i hydrocollator
 Pasientsignal - Rompanel med skjerm, i dørkanal/på vegg
 Liten behandlingstol på hjul (rundt sete)

Trenger avsgug i tak pga avgasser ved bruk av varmepistol til forming av ortoser.

Møte 2 pulje 3.2 - Æ - Døgnområder barn/ungdom - NRH		Fylles ut av OUS
13.05.004 Kjøkken, desentralt		
Tilbake til oversikten		
Avklaringer for bygg- og installasjonspåvirkende utstyr	Ansvar (RUT/RIV/RIE/ARK)	Innspill fra medvirkningsgruppen Det er vanskelig å forstå listen utifra tegning - denne må kvalitetssikres.

Artikkelnr	Artikkel: Navn	Antall	Ansvar	Kommentar til antall og/eller type utstyr	Oppdatering RUT/PG	Endring RFP	Kommentar PO
FBA.100.02	Veggfeste, Full arbeidsstasjon	1	IKT		1		
FBA.304	PC feste til monitor	1	IKT		1		
FSI.018	Høyskapseksjon rustfri Hovedartikkel	1	RKJ		0		
GFA.015.02	Kjøleskap d=700 b=600 h=2000	1	RKJ		0		
GFA.015.03	Kjøleskap d=700 b=600 h=2000 glassdør	1	RKJ		0		
GFB.003.05	Fryseskap, underbenk d=600 b=600 h=820	1	RKJ		0		
GMZ.079.04	Serveringsdisk b=950 d=2900 h=900	1	RKJ	Må være kjøledisk og ha brettbane			
GMZ.080	Kjølebank og kjølt monter d=650 b=1200 h=1600	1	RKJ	Er det dette som er arbeidsbenken?			
GMZ.084.02	Overskap rustfritt d=450 b=1000 h=900	2	RKJ	Hvor skal disse henge? Trenger lagring, men dårlig med veggplass			
GMZ.085.02	Benk med kum rustfri hev/senk d=700 b=2900 h=900	1	RKJ		1		
GMZ.087	Koketopp, induksjon, hovedartikkel	1	RKJ		2		
GMZ.089.02	Kjølebank rustfritt d=650 b=1300 h=900	1	RKJ	Er dette arbeidsbenken? som en serveringsdisk			
GMZ.138	Microovn	2	RKJ		0		
GMZ.141.01	Kombidamper rustfri 6 2/3 GN d=650 b=650 h=950	1	RKJ				
GMZ.142	Ventilasjonshette rustfri for kombidamper d=650 b=650 h=400	1	RKJ				
HCZ.001.04	AGV vogn, mat	1	RUT				
ODZ.020	Pakke, PC – Vegghengt full arbeidsstasjon	1	IKT				
ODZ.100.01.01	PC, Standard stasjonær - MFF	1	IKT				
ODZ.300.02.02	Tastatur, kablet, medial grade	1	IKT				
ODZ.301.01.02	Datamus, kablet, medical grade	1	IKT				
UMZ.200.04.02	PC Monitor, medisinsk godkjent, 27"	1	IKT				

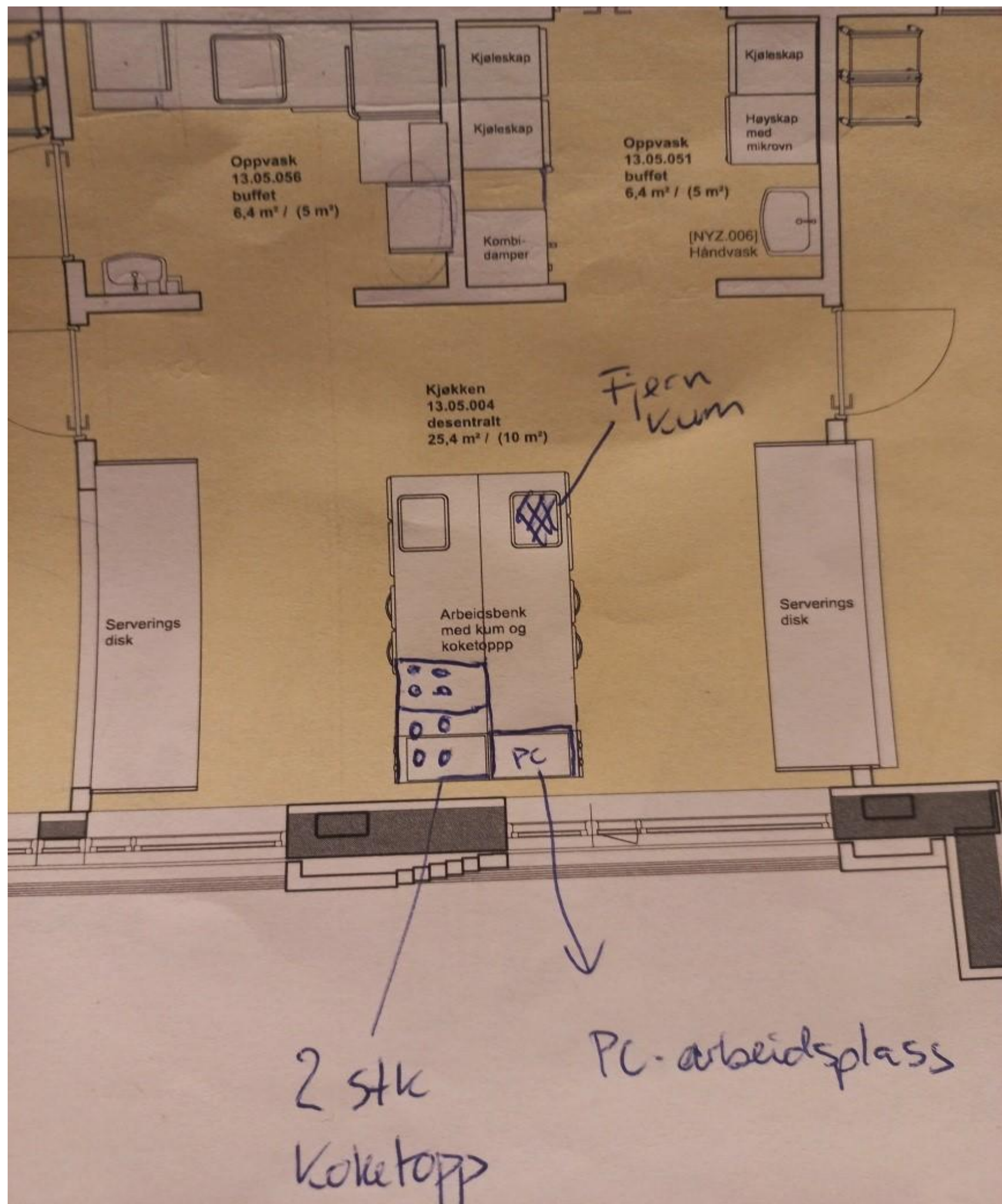

Møte 2 pulje 3.2 - Æ - Døgnområder barn/ungdom - NRH		Fylles ut av OUS
13.05.051 Oppvask, buffet		
Tilbake til oversikten		
Avklaringer for bygg- og installasjonspåvirkende utstyr	Ansvar (RUT/RIV/RIE/ARK)	Innspill fra medvirkningsgruppen

Bytte navn til Lager/utpakking

Artikkelnr	Artikkel: Navn	Antall	Ansvar	Kommentar til antall og/eller type utstyr	Oppdatering RUT/PG	Endring RFP	Kommentar PO
FBC.014.01	Benk med kum d=700 b=2000 h=870 rustfri	1	RKJ		0		
GMZ.010.05	Oppvask, institusjon overbenk d=750 b=670 h=1500 (2100)	1	RKJ		0		
GMZ.090.03	Reol rustfri med dekkplate d=500 b=600 h=2050	1	RKJ		0		
GMZ.091.01	Hylle vegg rustfri d=400 b=500 h=450	1	RKJ		0		
GMZ.092	Benk for kurver ut rustfri Hovedartikkel	1	RKJ		0		
GMZ.095	Hylle vegg rustfri for kurver d=550 b=600	1	RKJ		0		
GMZ.096.01	R.F. Avfallsvogn 2x60 l	1	RKJ		0		
NYZ.021	Håndvask, liten 500 x 360, berøringsfritt armatur	1	RIV		0		
NYZ.022.21	Håndvaskmiljø 2B NRH uten bakplate	1	ARK		0		

1 stk høyt frysenskap

2 stk høye kjøleskap

1 kombiskap - forbeholdt melkekjøkken

2 høyskap 2-delt :hyller over og skuffer under

Møte 2 pulje 3.2 - Æ - Døgnområder barn/ungdom - NRH		Fylles ut av OUS
13.05.056 Oppvask, buffet		
Tilbake til oversikten		
Avklaringer for bygg- og installasjonspåvirkende utstyr	Ansvar (RUT/RIV/RIE/ARK)	Innspill fra medvirkningsgruppen

Artikkelnr	Artikkel: Navn	Antall	Ansvar	Kommentar til antall og/eller type utstyr	Oppdatering RUT/PG	Endring RFP	Kommentar PO
FBC.014.01	Benk med kum d=700 b=2000 h=870 rustfri	1	RKJ				
GMZ.010.05	Oppvask, institusjon overbenk d=750 b=670 h=1500 (2100)	1	RKJ				
GMZ.090.03	Reol rustfri med dekkplate d=500 b=600 h=2050	1	RKJ		0		
GMZ.091.01	Hylle vegg rustfri d=400 b=500 h=450	1	RKJ				
GMZ.092	Benk for kurver ut rustfri Hovedartikkel	1	RKJ		0		
GMZ.095	Hylle vegg rustfri for kurver d=550 b=600	1	RKJ		0		
GMZ.096.01	R.F. Avfallsvogn 2x60 l	1	RKJ				
NYZ.021	Håndvask, liten 500 x 360, berøringsfritt armatur	1	RIV				
NYZ.022.21	Håndvaskmiljø 2B NRH uten bakplate	1	ARK				

2 stk høye traller til kurver oppvask skitten/ren, viktig at det ikke er mye løft

Avfallshåndtering her inne?



Vennligst fyll ut skjemaet for alt flergangsutstyr som brukes i din seksjon

Som en del av planleggingen av nytt sykehus må vi ha en fullstendig oversikt over alt medisinsk og ikke medisinsk utstyr som brukes i dagens seksjoner

Frist er onsdag 12.februar kl 12.00 til librat@ous-hf.no

Seksjon: BTXS1

Leders navn: Kristin Kavli

UTSTYRSTYPE	ANTALL	HVA DET BRUKES TIL	KOMMENTAR
Hjemmerespirator	3	Inneliggende pasienter som trenger pustestøtte via maske eller trach. Intermittierende eller kontinuelig	Lager for hele OUS
Eksterne fuktere	3		
High flow Stativ+ oxymixer + eksterne fuktere	4		
IV Infusjonspummpervolum	20		
IV sprøytepumper	20		
Ernæringspumper	15		
Ernæring spøytepumper	2		
Infusjonsstativ	15		
Rullestol	5		
Barnevogn	3		
Sparkesykkel	2		
Sparkesykkel barn?			
Trehjulssykkel barn?			
Traktor barn?			
Utstyr lekerom?			
iPad	3		
Dostol	1		
Dusjstol	1		

Badebalje	2		
Blærescanner	1		Deler med BTXS2
Personheis	1		Deler med BTX
Brystpumpe	2		
Ultralydapparat	1	Leddundersøkelse, revma	
TOSCA-apparat	1	CO2-måling under søvn	
PC til Tosca	1	Printe ut tosca-rapporter	
Inhalasjonsapparat	10		
Ketonmåler-apparat	2		
Blodsuktermåler-apparat	1		Accu Check trenger nettoppkobling
bekken	10		
urinflaske	10		
Vaskevannsfat	20		
Litermål	10		
Akutt-tralle			
Tåteflasker med tilbehør			
Komfyr		Varme opp melkeblandninger, koke vann, sterilisere smokker og flasker	
Fryser		Til morsmelk	
Kjøleskap		Til morsmelk, melkeblandninger, kokt vann	
Ismaskin		Is til umiddelbar oppbevaring av blod- og spinalprøver	
Morskasse		Utstyr til stell/pynt/info ved dødsfall	
Morsteppe			
Gipsformer		Avstøpning ved dødsfall	
Sandsekk			
Tempurmadrass	2		
Mobiliseringsplate	1		

Plater til snuing i seng	2		
PC med scannmodul	1	Scanne/føre inn/signere for cytostatika adm i CMS	
Tralle til demopenner/sprøyter/stikkeputer		Demoutstyr til sprøyteopplæring	
Simuleringsdukke	5		Ulike størrelser
Rasmus i papir/kartong CVK-demo	2		
Rasmus – stor	3	Forberedelse/demo/opplæring/trygging	
Lamineringsmaskin	1		
Spinalkurv	2	Til utstyr til spinalpunksjon	
Fibrolblastkurv	1	Til utstyr til fibroblasttakin g	
PVK-tralle	1	Til utstyr til PVK-setting	
Tappetralle	1	Til utstyr til artrocentese (leddtapping)	
Gass-skap	1	Oppbevaring av gasskolber	
Scoop – skjerm + hjerne	15		1 per sengeplass, 2 portable på stativ
Scoop-sentral	1		
EKG-kabel	15		
Blodtrykks-kabel	15		«Vanlig» og neonatal
Blodtrykks-mansjett	xx		Ulike størrelser
SpO2-kabel	15		
SpO2-probe (flergangs)	10		
Febertermometer axilær/rektal	30		
Febertermometer øre	2		
Målebånd	30		
Stetoskop	20		

Otoskop bærbart	2		
Otoskop og oftalmoskop kombinert, veggfast	3		
Laryngoskop			
Staseslanger	xx		
Masker til bag	xx		Ulike størrelser
Kolber til sug	30		
Toalettring	2		
Potte	3		
Portabelt sug	2		
Babyvekt	2		
Tralle til babyvekt	2		
Personvekt stå	7		
Stolvekt	1		
Bleievekt	7		
kjøkkenvekt	3	Måle opp melkepulver til melkeblending	
Kjøleskap til urinprøver	1		
Medisinrom Kjøleskap	2		
Ekstra nettverkspunkt på sengerom		Till EEG-maskin	Uten ekstra nettverkspunkt må man koble ut scoopet
O2-uttak			På hvert rom
Uttak medisinsk luft			På hvert rom
Split/t-koblong O2			Til hvert uttak
Split/T-kobling medisinsk luft			Til hvert uttak
Sug-manometere	16		Til hver sengeplass + akuttrom
O2-manometere	16		Til hver sengeplass + akuttrom
Høydemålere	4		
Lengdemåler baby	2		
Hylle og tralle til CPAP/LTMV-utsstyr	3		
Leke/trenginsmatter	3	Undersøkelse/ fysioterapi/lek på gulv	
Lysgasstralle	1		
Gasutløp vegg	1	For å kunne administrere Livopan	
Lystgass «slange»	1		

Vennligst fyll ut skjemaet for alt flergangsutstyr som brukes i din seksjon

Som en del av planleggingen av nytt sykehus må vi ha en fullstendig oversikt over alt medisinsk og ikke medisinsk utstyr som brukes i dagens seksjoner

Frist er onsdag 12.februar kl 12.00 til librat@ous-hf.no

Seksjon:

Leders navn:

UTSTYRSTYPE	ANTALL	HVA DET BRUKES TIL	KOMMENTAR	
Infusjonspumper	15	infusjoner	m/ladekabel	
Sprøytepumper	12	infusjoner	m/ladekabel	
Sondematpumpe	6	Infusjon av mat	m/ladekabel	
Brystmumper	3			
Cadd solis-smertepumpe	3	Inf av smertestillende		
Otoscop(fast vegg)	1			
Otoscop(løse)	3			
Blærescanner	1			
Pasientløfter	1			
Dusjstol/dostol	2			
Sittevekt	1			
Stellebord(løs)	4			
Stellebord vegg	6			
Transportabelt sug	3	Trach pas på tur		
Transportabelt scoop	3			
Badebalje	2			
Glucoseapparat	7	diabetespas		
Fukter(respirator)	4	m/stativ		
Intensiv seng	1	Skjermingspas		
Tempurmadrass	3	Baby/junior/vokse		
O2kolber	4			
Barnestol (høy)	4			
Barnestol tripptrapp	2			
Vippe stol over 5 kg	2			
Barnevogn	2			
Trillevogn(større)	1			

Resusci baby	2	øvingsdukke	Opplæring pårørende/personell	
Sim junior	1	AHLR dukke	Opplæring pårørende/personell	
Demodukker	3	Trach, gastrostomi mm	Opplæring pårørende/personell	
Little junior	2		Opplæring pårørende/personell	
Babyvekt	4			
Ståvekt	4		Flyttbare	
Høydemåler(stå)	1			
Høydemåler(baby)	1			
Inhalasjonsapparat	4			
Transportabel O2sat/puls	3			
Stetoskop	2+2+2	Baby,junior,voksen		
Infusjonsstativ	10	1 per pas rom		
Lekematter	3	Fysio/trening		
Pax-klosser	1 sett av 10 stk	Leiring av hodeskadepas.		
flowmeter	12	Alle rom		
sugkolber	12	Alle rom		
Blodtrykksmansjetter	Alle str			
Tempmår(rektal)	20			
Tempmål(øre)	3			
Sensoravleser	3	Diapas		
Kalkulator	10			
Målebånd	7			
Staseslange	10	Voksen+ baby		
Reflekshammer	2			
Bekken	5(små)+5(store)			
Urinflasker	10			
Vaskevannsfat	10			
Potte	2			
TåteFlasker m kork	30			
Tåteflasker m/smokk	30	Div smpkkestr		
Brystskjold	Str21,24,27,30 med 10 av hver			
Smokker	20			
Bæresele	2	Til baby		

Gardintrapp	7	For å nå opp på lager mm		
Bleievekt	5			
Melkevarmere	3			

*eksempler på utstyr

CPAP, high flow, hjemmerespirator, infusjonspumper, sprøytepumper, infusjonsstativ, ernæringspumper, rullestoler, barnevogner, Ekg apparat, ekko, arteriekran, EVD, dostol, blærescanner, flowmetri, personheis, brystpumpe, ultralyd, hørselstest, søvnregistreringsapparat, flaskevarmere, apne målere, innhalasjonsapparat , urinstix apparat, osv.

Vennligst fyll ut skjemaet for alt flergangsutstyr som brukes i din seksjon

Som en del av planleggingen av nytt sykehus må vi ha en fullstendig oversikt over alt medisinsk og ikke medisinsk utstyr som brukes i dagens seksjoner

Frist er onsdag 12.februar kl 12.00 til librat@ous-hf.no

Seksjon: BKBS1

Leders navn: Berit Dale

UTSTYRSTYPE	ANTALL	HVA DET BRUKES TIL	KOMMENTAR	BRUKES
Undersøkelseslys i tak	1 per rom	undersøkelse	Beskyttende isolat	daglig
Leselampe	1 per rom	leselys	Beskyttende isolat	daglig
Utstyrstralle med arbeidsbord	1 per rom	Utstyr og behandling	Beskyttende isolat	daglig
Dekontaminator	1 per bad	vask	Beskyttende isolat	daglig
Scoop med spo2 måler, EKG lending og BT ledning	1 per rom	undersøkelse	Beskyttende isolat	daglig
O2 uttak for oppkobling av highflow/cpap etc	Per rom	pustestøtte	Beskyttende isolat	Ved behov
otoskop	1 per rom	undersøkelse	Beskyttende isolat	daglig
oftalmoskop	1 per rom	undersøkelse	Beskyttende isolat	daglig
Stativ til iv og sondepumpe	1 per rom	Må være dobbel	Beskyttende isolat	daglig
IV-pumpe	3-4	Infusjoner	Beskyttende isolat	daglig
Sprøytepumpe	1-2	infusjoner	Beskyttende isolat	daglig
Sondepumpe	1	ernæring	Beskyttende isolat	daglig
Vekt tilpasset alder	1 per rom	vekt	Beskyttende isolat	daglig
Lite kjøleskap med fryser	1 per rom		Beskyttende isolat	daglig

Mikrobølgeovn	1 per rom		Beskyttende isolat	daglig
Vannkoker med timer/stikkontakt med timer	1 per rom		Beskyttende isolat	daglig
Manualer	10	Trening	Beskyttende isolat	daglig
Badebaljer (sammenleggbare)	3	Bad hvis pasienten ikke dusjer	Beskyttende isolat	daglig
Isolat-sko (vaskbare) str fra 37-43	10 par	Til bruk av helsepersonell der barn leker på gulvet	Beskyttende isolat	Ved behov
u-stix apparat	1 per rom	Urinprøve under cellegiftskur/ av de transplanterte	På skyllerom	daglig
Leselampe	1 per rom	leselys	sengerom	daglig
otoskop	1 per rom	undersøkelse	sengerom	daglig
Oftalmoskop	1 per rom	Undersøkelse	sengerom	daglig
Scoop med spo2 måler, EKG lending og BT ledning	1 per rom	undersøkelse	sengerom	daglig
Stativ til iv og sondepumpe	1 per rom	Må være dobbel	sengerom	daglig
Iv-pumpe	2 per rom	Infusjoner	Sengerom	Daglig
sondepumpe	1 per rom	Ernæring	Sengerom	daglig
sprøytepumpe	1 per rom	infusjoner	sengerom	daglig
Babyvekt	4			
Ståvekt	4			
Stolvekt	1			
Bordvekt (?)	3	Veie bleier		
Barbermaskin	1	Fjerne hår på hodet		Ved behov
Highflow	1-2 per avdeling	pustestøtte	Beskyttende isolat/sengerom	Ved behov
inhalasjonsapparat	4 per avdeling	Inhalasjon av medikamenter eller NaCl	Beskyttende isolat/sengerom	Ved behov
blærescanner	1 på avdelingen	undersøkelse	Beskyttende isolat/sengerom	Ved behov
ECP maskin?	1 (låner per i dag av	Ekstrakorporal fotoferese	Beskyttende isolat/sengerom	Ved særskilte behov,

	Blodsykdommer)			trenger strømuttak
Gaming-PC	1 (privat, men må ha strømuttak)	spill	Beskyttende isolat/sengerom Pasienter som må isoleres.	Ved behov
Transportabelt sug	1	Ved overføring til annen enhet		Ved behov
Personheis	1	forflytning		Ved behov
Forflytningsmatter	4	Forflytning		Ved behov
Rullestol	2	forflytning		Ved behov
Barnevogn	2	Til utlån		Ved behov
Do/dusjstol	2			Ved behov
Lærdalsbag (barn + voksen)	20	Ved anafylaksi og transport av pasient etter narkose		Daglig/ ved behov
Vaskemaskin og tørketrommel	1	Vask av tøy for beskyttende isolat		Daglig
<p>* Det er i dag 3 stikkontakter i list på vegg på pasientrom og 9 stikkontakter ellers i rommet på et beskyttende isolat. Flere er lokalisert rett ved siden av inngangsdøren og det er ikke hensiktsmessig. Ønsker at det er flere stikkontakter tilgjengelig, spesielt ved siden av pasientsengen og ved sittestol/seng for lading av alt mulig. Også stikkontakt ved eventuelt bord.</p>				

*eksempler på utstyr

CPAP, high flow, hjemmerespirator, infusjonspumper, sprøytepumper, infusjonsstativ, ernæringspumper, rullestoler, barnevogner, Ekg apparat, ekko, arteriekran, EVD, dostol, blærescanner, flowmetri, personheis, brystpumpe, ultralyd, hørselstest, søvnregistreringsapparat, flaskevarmere, apne målere, innhalasjonsapparat , urinstix apparat, osv.

Vennligst fyll ut skjemaet for alt flergangsutstyr som brukes i din seksjon

Som en del av planleggingen av nytt sykehus må vi ha en fullstendig oversikt over alt medisinsk og ikke medisinsk utstyr som brukes i dagens seksjoner

Frist er onsdag 12.februar kl 12.00 til librat@ous-hf.no

Seksjon: BTXS2

Leders navn: Elisabeth Løberg Kirkaune

UTSTYRSTYPE	ANTALL	HVA DET BRUKES TIL	KOMMENTAR	
CPAP/BiPAP	2			
Hiflow	5			
Hjemmerespirator	1			
Infusjonspumper	20			
Sprøytepumpe	16			
Aeroneb inh. app	10			
Infusjonsstativ	16			
Dråpeteller	16			
Ernæringspumpe	16			
EDA/PCA pumpe	5			
Scoop	16			
Telemetri	6			
EKG-apparat	1			
Rullestol	5			
Barnevogn	5			
Termometer	20			
BT-mansjett	X flere i flere str		Med ledninger	
SpO2 klemme	5		Med ledninger til både engangs/flergangs	
Dostol	1			
Blærescanner	1			
Flaskevarmer	3			
Toscamåler	1			

Personheis	1			
Brystpumpe	5			
Blodsukkerapp	1			
Otoskop	3 (portable)			
Oftalmoscoop	3 (portable)			
Vaskevannsfat	5			
Urinflasker	6			
Bekken	6			
Diuresemålebeger	7			
Stetoskop	15			
Stanstralle med defibrillator og transportabelt sug	1			
Vippestol	3			
Baby/barnestol	3			
Hårføner	1			
Varmeflaske	2			
Babybalje	2			
Bord og ståvifte	7			
Krakk	5			
Potte	2			
Stellematte/bord	7			
Bleievekt	3			
Babyvekt	5			
Ståvekt	5			
Sittevekt	1			
Lengdemåler liggende/stående	4			
Undersøkelsesbenk	3			
Reflekshammer	2			
Sparkesykkel	5			
Trehjulssykler	5			
Glass til utblanding av modigraf	8			
Vernebriller	10			

Micro og kjøleskap på smitterom	6			
Saks og pjang	25			
Livopan og utstyr til det	1			
Remodulin i-jet pumpe	2		Subcutan pumpe	
Staseslanger	5			
Pvk-tralle	1			
Nattbord og prosedyrebord	20			
Transporttraller	5			

*eksempler på utstyr

CPAP, high flow, hjemmerespirator, infusjonspumper, sprøytepumper, infusjonsstativ, ernæringspumper, rullestoler, barnevogner, Ekg apparat, ekko, arteriekran, EVD, dostol, blærescanner, flowmetri, personheis, brystpumpe, ultralyd, hørselstest, søvnregistreringsapparat, flaskevarmere, apne målere, innhalasjonsapparat , urinstix apparat, osv.

Vennligst fyll ut skjemaet for alt flergangsutstyr som brukes i din seksjon

Som en del av planleggingen av nytt sykehus må vi ha en fullstendig oversikt over alt medisinsk og ikke medisinsk utstyr som brukes i dagens seksjoner

Frist er onsdag 12.februar kl 12.00 til librat@ous-hf.no

Seksjon: BULX4 (BULS3 og BULM1)

Leders navn: Thomas Dejgaard

UTSTYRSTYPE	ANTALL	HVA DET BRUKES TIL	KOMMENTAR	
Infusjonspumper	22			
Sprøytepumper	10			
SpaceStation	3			
Flowcare ernæringspumper	16			
Brystpumper	4			
High Flow fukter FP 950	8			
High Flow mikser	6			
Aeroneb Pro X	11			
Øretermometer	4			
Nebulair +	10	Inhalasjonsbehandling hjemme		
Ståvekt M-420	4			
Ståvekter normale	8			
Philips sentral for overvåkning av alle scoop på vaktrommet	1			
Slaveskjerm til overvåkingen	2			
Vegghengt philips scoop	22			
Barnevekt på trillebord	13			
Bærbare philips scoop	4			
Transportabelt saturasjonsmåler	2			
Otoskop og oftalmoskop vegghengt	5		Behov for ett på hvert mottaksrom	
Otoskop bærbart	8			
Oftalmoskop bærbart	2			
Stetoskop	25-30			
Reflekshammer	4			

Lengdemåler baby	1			
Lengdemåler vegg manuell	5			
Blærescanner	1			
EKG-apparat	1			
Dostol	1			
Vegghengt stellebord	21			
Transportabelt sug	1			
Defibrilator	1			
Accu-ckeck	1	Bs.apparat		
Oksygenkolber	10-12?			
Barnestoler/tripptrapp stol	4			
Barnevogn	3			
Infusjonsstativ	15			
Lekematter	2-3			
Oksygenmanometer	22-25			
Luftutmanometer	22-25			
Sugekolber vegghengt	22			
Sugejekter	22-25			
Akuttralle	1		Tilhører mottak, infeksjon og poliklinikken	
Lystgass gassuttak	2			
Dekontaminator	8-10		Usikker på hvor mange som virker	
Zebra navnebånd skriver				

*eksempler på utstyr

CPAP, high flow, hjemmerespirator, infusjonspumper, sprøytepumper, infusjonsstativ, ernæringspumper, rullestoler, barnevogner, Ekg apparat, ekko, arteriekran, EVD,

dostol, blærescanner, flowmetri, personheis, brystpumpe, ultralyd, hørselstest, søvnregistreringsapparat, flaskevarmere, apne målere, innhalasjonsapparat , urinstix apparat, osv.

Vennligst fyll ut skjemaet for alt flergangsutstyr som brukes i din seksjon

Som en del av planleggingen av nytt sykehus må vi ha en fullstendig oversikt over alt medisinsk og ikke medisinsk utstyr som brukes i dagens seksjoner

Frist er onsdag 12.februar kl 12.00 til librat@ous-hf.no

Seksjon: KAB 3

Leders navn: Rolf André Oxholm

UTSTYRSTYPE	ANTALL	HVA DET BRUKES TIL	KOMMENTAR	
CPAP	1		Deler med hele KAB + Inti4	
High flow: Stativ, ledninger, Oxymikser og fukter	2			
Fukter	1			
Infusjonspumpe m/dråpetellere	15		Finnes i avd i dag	I utgangspunktet tverrgående
Sprøytepumper	10		Finnes i avd i dag	I utgangspunktet tverrgående
Rack/holder til inntil fire pumper	1			
Ernæringspumper m/ feste til stativ	2			
Infusjonsstativ	10			

Infusjonsstativ fra skinne i tak	22			
Festebraketter til skinne ved seng	56	Feste flowmetere, ejektorer, sugekolber osv		
Holdere til sugekatetere	6			
Comfort rullestol	3	Nyopererte ortopediske pasienter		
Prekestol	3			
Prekestol jr.	2			
Rullator jr.	1			
Barnevogn (bag)	1			
Sportstrille	2			
Portabelt scoop m/dokkingstasjoner m/ledning til SaO2 + krokodilleklemme	2	Brukes til transport bl.a til MR i narkose	Skopene er små i str (PT)	
Mobile scoop på hjul m/ledninger til BT, SaO2 + krokodilleklemme	3	Brukes f.eks til kartlegging av vitalia ved mottak Tilkoblet sentral på vaktrom	Skopene er små i str (PT)	
Store fastmonterte scoop på rom	4	Tilkoblet sentral på vaktrom		

med avtakbare PT (små skop) m/ledninger til BT, temp, EKG 3- punkts, SaO2 + krokodilleklemme				
Fastmonterte skop (PT) på rom m/ledninger til SaO2 + krokodilleklemme og BT	9	Brukes til overvåking på uterom. Tilkoblet sentral på vaktrom	Skopene er små i str (PT)	
Scoopsentral på vaktrom	1			
Dostol voksen	2			
Dostol jr.	1			
Dusjstol	1		Ønsker dostol som kan tiltes bakover, samt med sele som kan vaskes	
Personheis m/ tre seil i ulike str	1	Ønsker 2 seil av hver str slik at de kan vaskes	Deler med voksenpost i dag.	Må ha egen i nytt bygg. Ikke fra tak, men mobil heis som kan forflyttes mellom rom
Blærescanner	1			
Inhalasjonsapparat Aeroneb	2			
Forstøver	1			

Apnémåler	1			
Brystpumpe	2			
Flaskevarmer	1			
Flaske-sterilisator	1			
VAC (vacuum assisted closure) til sårbehandling	1		Låner i dag fra voksenpost. Utstyr må hentes på	Må ha egen i nytt bygg. Gjelder også tilgang på utstyr til PICO og til VAC generelt
Varmeflasker	2			
Hårføner	1			
Pannetemp.	3			
Øretemp.	2			
Rektaltemp.	25			
Badebalje	1			
Bærbart sug	1			
Gipssakser	3			
Gipssag	1			
Sterile pinsetter og sakser (større enn de vanlige som er på anbud)	6 (3 av hver)			
Håndtak til sagblad for å fjerne casting	2			
Tempmåler replant	2	Egen temp til replanterte fingre/hud-		

		lapper, punktmåler.		
Otoskop	1			
Stetoskop voksen	5			
Stetoskop barn	5			
Stetoskop nyfødt	2			
Bleievekt	1			
Babyvekt på trillebord	1			
Stolvekt	1			
Ståvekt	1			
Høydemåler	1			
Lengdemåler	1	Til baby liggende		
Mobilt stellebord m/badekar under	1		Ønsker stellematter på stellebenker på alle bad	
Hårvaskebalje oppblåsbar	1			
Gummistøvler	1 par			
Tørkestativ	1			
Foreldreseng med madrass på hjul	18			
Dyner	18		Dyner til foreldre	
Puter	36		Til foreldre og ekstra til leiring	

			av pasienter (ortopediske)	
Skråputer	2			
Ammepute	1			
Søvnreg.- apparat	1			
Arteriepinner	4			
Magilles tang Liten og stor	2 av hver str			
Flowmeter	14			
Sugeejektor	14			
Avløpssystem lystgass	1			
Behandlings- benk på undersøkelses- rom	1			
Krakk i tre	2	Til å komme opp i seng, eks. for kortvokste. Kan ha 1-2 trinn		
Badekrakk til barn ved vask	2			
Vaskevannsfat	10			
Bekken	6			
Urinflasker	6			
Stativ på hjul til tøysekk	5			
Stativ m/lokk på hjul til søppel	3			

Kjøleskap barneovervåkning	1		Ønsker kjøleskap og mikroovn på isolatrom	
Bordvifter til pas.rom	2			
Målebånd	2	Myke		
BT mansjett ulike størrelser (nyfødt-voksen)	15	I hovedsak brukes str fra 4 år og opp til voksen		
Blodskap	1			
Akvarium til igler	1			
Dusjseng	1	Brukes til preoperativ vask for barn med funksjonsnedsettelse som ikke har sittefunksjon.		
Vaskemaskin	1	Brukes av pasienter og pårørende som er på sykehuset over lengre tid. Pasientene kommer fra hele landet.		
Dekontaminator	4	3 til vask av bekken, en til vask av småutstyr	2 på skyllerom, 1 på hvert isolat	

Pocketmask på alle rom	9			
CADD solis-pumper	10			I utgangspunktet tverrgående
O2-kolber	5			
Oppbevarings-skap for gasskolber	1		Deler i dag med voksenpost	
Livopankolbe m/stativ + demandventil og 3 m lang slange	1 (2)		Har alltid en Livopankolbe i reserve i skap på voksenpost	
Intuberings-utstyr (egen skuff på barneovervåkning)	1		2 laryngoskop (ulik str) m/tilhørende blad i 6 str + batterier	
PC-stasjon mobil på hjul	2		Til nå har 1 PC blitt brukt til 2 senger på BO	
Venflontralle Inneholder alt utstyr til venflon-innlegg.	1		Inneholder alt fra staseslange til gul boks og søppelstativ	
EKG app	1		Lånes av voksenpost	
Blodsukker-apparat	1		Ønsker mulighet til overføring av prøvesvar til DIPS	

Prosedyrebord	2	Oppdekking til f.eks trach.pasienter		
---------------	---	--	--	--

Vennligst fyll ut skjemaet for alt flergangsutstyr som brukes i din seksjon

Som en del av planleggingen av nytt sykehus må vi ha en fullstendig oversikt over alt medisinsk og ikke medisinsk utstyr som brukes i dagens seksjoner

Frist er onsdag 12.februar kl 12.00 til librat@ous-hf.no

Seksjon: Kirurgisk barnepost 2

Leders navn: Markus Bergback

Artikkel	Antall	Hva det brukes til	Kommentar
B. Braun sprøytepumpe	11		Tverrgående utstyr, henter ut utifra behov.
B. Braun Infusjonspumpe	15		Tverrgående utstyr, henter ut utifra behov.
Dråpeteller	15		Tverrgående utstyr, henter ut utifra behov.
B. Braun ernæringspumpe	4		
Ernæringspumpe	3		
Space Station 4 pumper	1		I nye bygg bør man ha 1-3 på intermed kluster.
Stativfeste til 3 pumper	18		
Iv stativ	6		Bruker lite iv stativer da pandasengene har 1-2 iv stativ.
Iv stativ til seng	2		
Aeroneb Pro-X	6	Inhalasjons apparat	Har en per Overvåkningsseng.
Apnoemåler	4	Bruker ved overgang overvåkning sengerom. Og de med lav FV eller GA.	
Sleepytroll	2	Vugge for vogn	
Vippe stol	3		
Hårføner	1		
Barbermaskin	1		
Varmeflaske	2		
Vifte bord	5		
Vifte stor	1		
Baby badebalje	4		
Nyfødt støtte til balje/badekar	2		
Krakk liten	4	Til vask/toalett	
Krakk stor	4	Til vask/toalett	
Potte	2	Dotrening	
Doring	1	Dotrening	

Stellematte	10		
Skråpute	2		
Lidn basic bleievekt	3		
Kern mbc babyvekt 0,1-15 kg	3	Hvert undersøkelsesrom	
Ståvekt	4	Hvert undersøkelsesrom pluss overvåkning	
Stor stelle-/undersøkelsesbenk	3	Hvert undersøkelsesrom	
Sittevekt	1		Behov 1. Låner av BTXS1
Lengemåler stående	3	Hvert undersøkelsesrom	
Lengdemåler liggende	3	Hvert undersøkelsesrom	
Målebånd 100 cm	5		
Flowmetri-do	1		
Flowmetri litermål/mengdemåler	5		
Blærescanner	1		
Blærescanner ladestasjon med ekstra batteri	1		
SIEMENS clinitek status+ Analyzer	1	Urinstix maskin	
Do-/dusjstol	2		
Vaskemaskin med tørketrommel	1		
Personløfter - heis	1		Behov 1. Låner av TKA11
Stetoskop nyfødt	6		
Stetoskop større barn/voksen	4		
Otoskop og Oftalmoskop sett	2		
Reflekshammer	5		
Pandasenger	6	Åpen kuvøse m/ iv stativ O2 og med.luft. kobles i vegg.	Behov 1-6. Låner av NINI2
Highflowstativ med Oksymikser og fukter	6	NIV nyfødt-voksne	
Wilaflo CPAP med fukter	4	NIV nyfødte	Behov 1-4. Låner av NINI2
Astral 150 CPAP	1	NIV barn/ungdom	Eies av KAB og INTI4
Resmed hjemme CPAP	1	NIV barn/ungdom	Låner av Fysio/BAR
Akutt tralle D500 B1000 H1250 med Zoll defibrillator og transportalbelt sug	1		Har egen lister med innhold om ønskelig.
Cadd solis EDA og PCA	4		Behov 1-4. Låner av OPR/Anestesi/PO
Høyskap til gassoppbevaring	1		
O2 kolber	12		Tverrgående utstyr, henter ut utifra behov.
Brannskap til oppbevaring av sprit	1		
Lusco-bag 0,5 L	2	Flergangsbag nyfødte.	Tverrgående utstyr, henter ut utifra behov. Brukes av anestesi

Lusco-Bag 1 L	2	Flergangsbag barn/voksne.	Tverrgående utstyr, henter ut utifra behov. Brukes av anestesi
Rund maske str 00	2		Tverrgående utstyr, henter ut utifra behov.
Rund maske str 01	4		Tverrgående utstyr, henter ut utifra behov.
Rund maske str 02	4		Tverrgående utstyr, henter ut utifra behov.
Trekant maske grønn 02	2		Tverrgående utstyr, henter ut utifra behov.
Trekant maske gul 03	2		Tverrgående utstyr, henter ut utifra behov.
Pocket mask	25		
Family Pack HLR dukker	1		
Nihon Kohden lifescope (Mulighet til overvåking)	19	Mulighet for overvåkning nivå 2	Bygd ut kapasitet pga sammenslåing sommer, jul, påske. Med mulighet for flere overvåkingsplasser.
Nihon Kohden Lifescope pasientmonitor, stativ på hjul	1		
Transportabelt sug	1		
Medisinsk PC-stasjon mobil	2		Vil ha behov for fler i nye bygg.
Sugejektor	22		
Flowmeter	22		
Sug kolbe	22		
Sugejektor gassutløp	2		
Bekken dekontaminator	2		
Spyle dekontaminator	2		
Blodtrykksmansjett (BTM): 3, 6-11 cm	5		Tverrgående utstyr, henter ut utifra behov.
BTM: 5, 8-13 cm	5		Tverrgående utstyr, henter ut utifra behov.
BTM: 7, 13-18 cm	5		Tverrgående utstyr, henter ut utifra behov.
BTM: 10, 18-23	5		Tverrgående utstyr, henter ut utifra behov.
BTM: 13, 23-33	5		Tverrgående utstyr, henter ut utifra behov.
BTM: 16, 33-45 cm	5		Tverrgående utstyr, henter ut utifra behov.
BT ledning infant	10		Tverrgående utstyr, henter ut utifra behov.
BT ledning store barn/voksne	10		Tverrgående utstyr, henter ut utifra behov.
SpO2 ledning	19		Tverrgående utstyr, henter ut utifra behov.
SpO2 fingerklemme	10		Tverrgående utstyr, henter ut utifra behov.
SpO2 ledning multi	1		Tverrgående utstyr, henter ut utifra behov.
EKG ledning	19		Tverrgående utstyr, henter ut utifra behov.
EKG klemmer baby	10		Tverrgående utstyr, henter ut utifra behov.

EKG klemmer voksen	10		Tverrgående utstyr, henter ut utifra behov.
Temperaturmåler blære	8		Tverrgående utstyr, henter ut utifra behov.
Nellcor Puritan Bennet – 40 Pulsoxymeter	3		
EKG apparat	1		Behov for 1. Låner av BTXS2, Thorax intensiv
Blodsukkerapparat	1		Har per dd ingen, Behov 1. apparat og dokkingstasjon med overføring til DIPS
Livopan kolbe stativ	1		
Demand valve 3 m slange	2	Livopan leveringssystem	
Duftpenner eske med 4 penner	3		
Brystpumpe	1-6		Behov 1-6. Låner av melkekjøkken.
Bagvogn baby	3		
Sittevogn barn	3		
Sparkesykkel	3		
Bæresjal	2		
Ammepute	2		
Prekestol	1		Låner av Fysio
Rullestol	1-2		Låner av det som står fritt på huset
PVK trillebord – prosedyrebord D350 B530 H850	1		
Staseslange Infant	5		
Staseslange barn/voksen	5		
Avlastningsbord intermediær	6	Prosedyrebord/utstyrbord (lite) overvåkning, 1 per sengeplass	
Kalkulator	4		
Arteriepinnsett	4		
Stomisaks	10		
Spriketang	4		
Glass til medisinblanding som modigraf	4	Glass som skal oppbevares for seg selv, pga bruk til immun suppresserende medikamenter.	
Bekken til dostol	4		
Vaskevannsfat	14		
Urinsamler til toalett	4		
Urinflaske	5		
Pussbekken metall	2		

Rectumbiopsi pistol	1	Sugebiopsi uten narkose	Lagres på operasjon. Brukes av kirurgene på post.
Hegarstift 02	2		
Hegarstift 04	4		
Hegarstift 05	6		
Hegarstift 06	12		
Hegarstift 07	12		
Hegarstift 08	12		
Hegarstift 09	12		
Hegarstift 10	12		
Hegarstift 11	12		
Hegarstift 12	12		
Hegarstift 13	6		
Hegarstift 14	6		
Hegarstift 15	6		
Hegarstift 16	6		
Musepinsett	2	Kirurgisk instrument. Til for eksempel Sterilt Sårstell	Må ha et sted å steriliseres, pakkes
Fine pinsetter	2	Kirurgisk instrument. Til for eksempel Sterilt Sårstell	Må ha et sted å steriliseres, pakkes
Nålholder	2	Kirurgisk instrument. Til for eksempel Sterilt Sårstell	Må ha et sted å steriliseres, pakkes
Saks	2	Kirurgisk instrument. Til for eksempel Sterilt Sårstell	Må ha et sted å steriliseres, pakkes
Lite kjøleskap smitterom	3		
Kjøleskap foreldrerom	1		
Fryser til morsmelk	1		
Kjøleskap til melkeoppbevaring	2		
Kjøleskap Barneovervåking til medisiner	1		
Kjøleskap til oppbevaring av biologisk materiale	1		
Micro på smitterom	3		
Tørkestativ	2		
Vaskebøttestativ	1		
Vaskebøtte	2		
Tøysekkholder uten lokk	6		
Søppelstativ med lokk	10		
Vernebriller	20		
Øretermometer	5		
Rektaltermometer	40		
Lykt nakke	2		
Lykt lomme	2		
Blomstervase små	10		

Blomstervase store	4		
Krakk til høye skap	3		

Utstyr som brukes av annet personell på avdelingen			
Røntgen			
Ultralyd			
Ecco			

*eksempler på utstyr

CPAP, high flow, hjemmerespirator, infusjonspumper, sprøytepumper, infusjonsstativ, ernæringspumper, rullestoler, barnevogner, Ekg apparat, ekko, arteriekran, EVD, dostol, blærescanner, flowmetri, personheis, brystpumpe, ultralyd, hørselstest, søvnregistreringsapparat, flaskevarmere, apne målere, innhalasjonsapparat , urinstix apparat, osv.

Vennligst fyll ut skjemaet for alt flergangsutstyr som brukes i din seksjon

Som en del av planleggingen av nytt sykehus må vi ha en fullstendig oversikt over alt medisinsk og ikke medisinsk utstyr som brukes i dagens seksjoner

Frist er onsdag 12.februar kl 12.00 til librat@ous-hf.no

Seksjon: Barnekir. Sengepost KAB 4 og BarnePO

Leders navn: Elsebeth K Høydahl

UTSTYRSTYPE	ANTALL	HVA DET BRUKES TIL	KOMMENTAR	
Sengepost				
CADD Solis smertepumpe	5	Smertelindring EDA/PCA	Deler med Barneovervåkingen KOMBO	
TOPAZ	1	Thoraxdren		
Sprøytepumpe Braun	4	Infusjon av iv væske		
Infusjonspumpe Braun	10	Infusjon av iv væske		
Blærescanner	1	Scanne restvolum blære	Deler med Barneovervåkingen KOMBO	
Transportscoop	3	Overvåking av pasienter i post SaO2, BT etc		
Ernæringspumpe Flocare Infinity	2	Gi per os ernæring på sonde		
VAC pumpe	2	Sårbehandling		
Brystpumpe	2	Pumpe morsmelk		
O2 manometer	10	Oksygen behandling		
Sugeejektor	7	Suge nese/svelg		
SpO2 måler	2	Måle SpO2 + Puls		
Otoskop	1	Titte i øre		
Oftalmoskop	1	Undersøke øye		
Stetoskop	5	Lytte på hjerte/lunger		
Gipssag	1	Fjerne gips		

Blodsukkerapparat	1	Måle blodsukker		
Babyvekt	1	Veie baby		
Personvekt	4	Veie barn, ungdommer, voksne		
Livopan m/ div utstyr	1	Gi livopan under prosedyrer		
Forstøver	8	Gi inhalasjoner		
Do-stol	1	Gå på toalettet		
Stellebord	1		Flyttbart med hjul	
Barnevogn	2	Vogn med bag + sportsvogn		
Rullestol	3	Barn + voksen		
Rullator til barn	2	Mobilisering		
Prekestol jr	1	Mobilisering		
Prekestol voksen	1	Mobilisering		
Tempurmadrass	3 (baby, jr, voksen)	Forebygge trykksår		
Tempmål panne	4	Måle temperatur i panne		
Infusjonsstativ	10	Henge opp infusjonsvæske		
Bilstol	1	Transport hjem fra sykehus		
Vippe stol baby	1	Til spebarn		
Høy barnestol	2	Til småbarn		
Krykker	6 par (barn, jr, voksen)	Mobilisering		
Forflytningsbrett	2	Forflytning i seng		
Plasterstrekk seng	1	Strekkbehandling femurfraktur		
Weber strekkbord	2	Strekkbehandling femurfraktur		
Undersøkelsesbenk	2		Flyttbare med hjul	
Akuttralle	1	Ved akutte hendelser som hjertestans		
Trillebord	3	Til medisinsk utstyr		
Assistentbord	2	Til medisinsk utstyr ved prosedyrer		
PVK tralle	1	Til utstyr pvk innleggelser		

iPad	2	Avledning og forberedelser til prosedyrer		
Badebalje	2	Sårstell, bad		
Tørkestativ	1	Klestørk		
Trehjulssykkkel	3	Forflytning og lek		
Leke bil/rullator bil	1	Til å sitte i –lek, mobilisering, forflytning		
Lekekjøkken	1	lek		
div. utstyr lekerom?				
Urinflasker	8			
Bekken	8	4 voksen 4 junior		
Vaskefat	10			
Babybaljer	2	Liten babyseng på hjul slik de har på barsel		
Gjestesenger	8	Utslagbare senger til pårørende		
Baby dukke HLR	1	Trening på akuttsituasjoner		
Juniordukke HLR	1	Trening på akuttsituasjoner		
Mikrobølgeovn	1	Til oppvarming av mat på oppholds/pårørend erom		
Kjøleskap	1	Medbrakt mat og drikke for pårørende på pårørende rom		
Kjøleskap	1	Personalrom-matpakker og medbrakt pausemat ansatte		
Fryser	1	Morsmelk		
Vanndispenser	1	Drikkevann oppholdsrom		
Isbitmaskin og vanndispenser	1	Isbiter og drikkevann		
Lamineringsmaskin	1	Plakater, oppslag, doseringskort mm		
Makuleringsmaskin	3	Makulering av eks gml. pasientlister		
Kick step	2	Stål krakk på hjul som brukes til å nå		

		opp til øverste hyller lager osv.		
Gardintrapp kort	1	nå opp til øverste hyller lager osv.		
Potter	2	Småbarn		
Dosete/ring	1	Til småbarn på toalettet		
Nintendo switch	1	Lek/avledning		
Playstation	2	Lek/avledning		
Sparkekasse	2	Forhindre spissfot v sengeleie		
Sandsekker	3	leie		
Kjøkkenvekt	1	Måle opp eks. pulver- ernæringstilskudd		
Bleievekt	1	Veie bleier (måle urinmengde)		
Badekar	1	Hev/senk badekar til bading av skoldningsskader- sårstell og pre post opr pasienter som ikke kan dusje		
PO				
PO tralle (på hjul med 1 låsbar skuff)	1	Til medisiner og hyppig brukt engangsutstyr		
Scoop med kabler og BT mansjetter	6	Overvåking av pasienter med SpO2, P, BT osv.		
Arteriekran utstyr	2	Invasivt BT + blodprøver		
Sugeejektor	6	Suge nese/svelg		
O2 manometer	6	Oksygenbehandling		
Mikser O2		Bruker den fra post		
Sprøytepumpe	2	Infusjon av iv væske		
Infusjonspumpe	2	Infusjon av iv væske		
Forstøver	4	Gi inhalasjoner		
Blodsukkerapparat	1	Måle blodsukker		
Infusjonsstativ	2	Henge opp infusjonsvæske		
Flaskevarmer	1	Varme morsmelk/ morsmelkerstatning		
Pannetermometer	1	Måle feber		
Makuleringsmaskin	1	Makulere pasientpapirer		

Kurvtralle	1	Oppbevaring av premier og leker til avledning		

*eksempler på utstyr

CPAP, high flow, hjemmerespirator, infusjonspumper, sprøytepumper, infusjonsstativ, ernæringspumper, rullestoler, barnevogner, Ekg apparat, ekko, arteriekran, EVD, dostol, blærescanner, flowmetri, personheis, brystpumpe, ultralyd, hørselstest, søvnregistreringsapparat, flaskevarmere, apne målere, innhalasjonsapparat , urinstix apparat, osv.

Vennligst fyll ut skjemaet for alt flergangsutstyr som benyttes i seksjonen

Som en del av planleggingen av nytt sykehus må vi ha en fullstendig oversikt over alt medisinsk og ikke medisinsk utstyr som trengs i morgendagens seksjoner

Frist er onsdag 12.februar kl. 12.00 til librat@ous-hf.no

Seksjon: KAB1

Leders navn: Anja Høgrann Godager

UTSTYRSTYPE	Nå	Nye OUS	HVA DET BRUKES TIL	KOMMENTAR
Stetoskop nyfødt	4	4		
Stetoskop barn	4	4		
Babyvekt	2	2		
Ståvekt	1	*		*En i hver behandlings/undersøkelsesrom
Stolvekt	1	1		Fast plass på lager
Høydemåler	1	*		*En i hver behandlings/undersøkelsesrom
Lengdemåler	1	*		*En i hver behandlings/undersøkelsesrom
Utstyr Livopan-administrering	1	1		Fast plass på lager, stativ og ledninger plus engangsutstyr
Temperaturmåler øre	5	5		
Temperaturmåler aksille/rektalt	15	15		
Mobile scop	3	3?	Nivå 1 overvåking	Her er det uklart siden prosjektet kan ikke komme med klare forutsetninger om hvordan nye bygg/fasiliteter er lagt opp til
Transportabelt sug	1	1		Fast plass på lager i seksjonen
Ernæringspumpe	4	4		Tverrgående utstyr eies av MTV
Sprøytepumpe	15	15		Både sengepost og BO Tverrgående utstyr eies av MTV Hentes flere ved behov
Volumpumpe	15	15		Både sengepost og BO Tverrgående utstyr eies av MTV Hentes flere ved behov
Pumperack	1	6	til 4 pumper	Til BO Tverrgående utstyr eies av MTV Hentes flere ved behov

Stativfeste for pumper	15	15	Til 3 pumper	Både sengepost og BO Tverrgående utstyr eies av MTV Hentes flere ved behov
Overvåkingsutstyr Nivå 1		*		*Alle pasientrom og behandling/undersøkelsesrom
Overvåkingsutstyr Nivå 2	*	*		*Alle BO-rom og skjerming rom
SpO2 ledning	*	*		*1 til hvert overvåkingsutstyr Tverrgående utstyr eies av MTV Hentes flere ved behov
Blodtrykkledning barn/voksen	*	*		*1 til hvert overvåkingsutstyr Tverrgående utstyr eies av MTV Hentes flere ved behov
Blodtrykksledning nyfødt	3	3		Tverrgående utstyr eies av MTV Hentes flere ved behov
Ekg ledning	*	*		*1 til hvert overvåkingsutstyr Tverrgående utstyr eies av MTV Hentes flere ved behov
Ekg 3pkt ledning	*	*		*1 til hvert overvåkingsutstyr Tverrgående utstyr eies av MTV Hentes flere ved behov
Blodtrykksmansjett alle størrelser		*	Fra 0 til voksen	*6 komplette sett plus flere ekstra i størrelse 5, 7, 10 og 13 Tverrgående utstyr eies av MTV Hentes flere ved behov
Trykkskinne 1 IBP	3	3		Tverrgående utstyr eies av MTV Hentes flere ved behov
Trykkskinne 2 IBP	3	3		Tverrgående utstyr eies av MTV Hentes flere ved behov
Ledning tempmåler til kateter	8	8		Til BO og skjerming Tverrgående utstyr eies av MTV Hentes flere ved behov
Nasal Highflow stativ	1	2		Lånes av KAB 2 eller 3 ved behov
CPAP/BiPAP maskin	1	2		KAB deler 1 maskin med BINT som brukes både på BINT, KAB 1, 2 og 3
ICP avlesningsledning fra EVD	3	3		Fast plass på lager
Temperaturmåler til replantasjon/ fri lapp	0	1		Lånes av plast voksen pdd
Overtrykksmansjett	3	3		Tverrgående utstyr eies av MTV Hentes flere ved behov
EVD stativ	*	*		*Eies av operasjon 2 lånes ved behov

Mobil PC tralla for	5	6	kontinuerlig overvåking på rom	Både sengepost og BO 1 er så gammel at den bør skiftes ut.
Do-stol	1	2		Hvordan er det på nye OUS, ikke behov for dostol på hvert bad
Dusj stol	1	1		Fast plass på lager
Dusj seng	1	1		Fast plass på lager
Dusj krakk	2	4		Fast plass på lager
Bæresele	2	2		Fast plass i seksjon lett tilgjengelig for foreldre
Rullestol	0	1		Veldig problematisk å få lånt, det mangler gode rullestol på RH Fast plass i seksjonen
Prekestol voksen	0	1		Eies av fysioterapi sengepost burde ha 1 fast i seksjonen
Prekestol barn	0	1		Eies av fysioterapi sengepost burde ha 1 fast i seksjonen
Barnevogner liggevogn	2	2		Fast plass i seksjon lett tilgjengelig for foreldre
Barnevogner sittevogn	2	2		Fast plass i seksjon lett tilgjengelig for foreldre
VR-briller	1	2		
Flowmeter O2	*	*		*1 på hvert senge-, skjerming, BO og behandlings/undersøkelsesrom
Sugemanometer	*	*		*1 på hvert senge-, skjerming og behandlings/undersøkelsesrom, 2 på hver BOrom
Kolbe sug		*		*1 på hvert senge-, skjerming og behandlings/undersøkelses-, BOrom
Festebrakett til skinne	50	*		*Standard 5 per skjermingsrom og, BOrom 2 per sengerom
O2 kolber	8	8		I seksjonen til både sengepost og BO
Livopan-kolber	2	2		1 på stativet 1 i reserve
Avsugsystem til Livopan		*		*På hvert rom i seksjonen pasientbehandling foregår
Gummistøvler	Str 39 42	Str 39 42 45		Fast plass på lager, evt på skyllerom
Stativ til infusjon, overtrykk, EVD osv	15	15		Fast plass på lager til 9

Mobil skillevegg på hjul	*	4		Har gardiner på sengeplass pdd Fast plass på lager til 4
Blæreskanner	1	1		
Brystpumpe	*1	1-??		*Ved behov lånes fra melkekjøkken, vanskelig pdd ^avhengig av plassering og drift på melkekjøkken
Blodgassmaskin	1	1		deles med nevrokirurgi voksen pdd
Forstøverapparat	3	3		Apparat pluss engangsutstyr fast plass på lager
Utstyr til intubering	1	2		1 per BO cluster
Flaskevarmer	3	3		Fast plass i seksjonen lett tilgjengelig til foreldre
Flaskesterilisator	1	1		På kjøkken tilgjengelig til foreldre
VAC-pumpe	0	1		Lånes fra voksen plast pdd
INVOS	0	1		Lånes fra voksen plast pdd
Doppler	1	1		
Pupillelykter	40	40		forbruksvare
iPad	2	2		
Playstation	3	3		Burde sikkert oppdateres
Store Rasmuser	3	3		
Sikkerhetsskap O2 kolber	1	1		
Brannsikkerskap til oppbevaring av sprit i låst rom	1	1		
Doktorkoffer (forberedelseskirste)	3	3		
Ammepute	2	2		
Spyle dekontaminator	1	*		*1 per skyllerom
Vaske dekontaminator	1	*		*1 per skyllerom
Vaskemaskin	1	1		
Tørketrommel	0	1		
Utstyr til justering av shuntventiler: forskjellige Ventiler Codman koffert, strata, certas...osv	*	*		*1 per shunt system Fast plass på lager
Maskin for innstilling av baklofenpumpe	1	1		
Lamineringsmaskin	1	1		
PO-tralle	1	1		
Bleie-vekt	2	4		
Premiekiste	1	2		Fast plass på lager

Mobil personheis med seil	0	1		Lånes av nevrokirurgi voksen pdd
Målebånd til hodeomkrets måling	*	*		*1 i hvert BO cluster, skjermings-, behandlings/undersøkelsesrom
Staseslange barn	4	4		
Staseslange voksen	4	4		
Varmeflaske	2	2		
Transportkurver	5	5		
nattbord	*	*		*1 per rom med pasientbehandling
stellebord	4	4		Fast plass på lager
ICP-codman overvåkning datamaskin	6	6		Deles med nevrokirurgi voksen pdd
SEEG-overvåkning utstyr	*	*		Nervofysiologi kommer med maskinene, BO rom må være egnet for type behandlingen
Badebalje på stativ baby	3	3		Fast plass på lager
Pumpe for PNB, EDA, PCA	*	^		*Eies av akutt klinikken kan lånes ved behov derfra ^Avhengig av hvordan ordningen kommer til å se ut i nye bygg
Lyskosett 0,5l	*	*		*1 i hvert skjermings- og BO cluster og akutt tralla
Lyskosett 1l	*	*		*1 i hvert skjermings- og BO cluster og akutt tralla
Medisinsk barbermaskin	1	1		Fast plass på lager
Prosedyrebord	2	4		1 per BO cluster, 2 for sengepost, fast plass på lager til 4; 2 (om det er lagringskapasitet på BO clustere)
Vippe stol	1	1		
Stativer til tøy og søppelsekker med lokk	3	*4		*2 per skyllerom
Stativer til tøy og søppelsekker uten lokk	4	4		
Krakk til å rekke opp	2	*		*1 per lager
EKG apparat	0	1		Lånes fra nevrokirurgi voksen pdd Fast plass på lager
Pocket mask voksen	*	*		*1 per pasientbehandlingsrom
PVK tralla	1	1		Fast plass på lager

*eksempler på utstyr

CPAP, high flow, hjemmerespirator, infusjonspumper, sprøytepumper, infusjonsstativ, ernæringspumper, rullestoler, barnevogner, Ekg apparat, ekko, arteriekran, EVD, dostol, blæreskanner, flowmetri, personheis, brystpumpe, ultralyd, hørselstest, søvnregistreringsapparat, flaskevarmere, apne målere, inhalasjonsapparat, urinstix apparat, osv.

Er det spørsmål? ikke nøl med å ta kontakt, [Frank Børner](#) calling 26585

Vennligst fyll ut skjemaet for alt flergangsutstyr som brukes i din seksjon

Som en del av planleggingen av nytt sykehus må vi ha en fullstendig oversikt over alt medisinsk og ikke medisinsk utstyr som brukes i dagens seksjoner

Frist er onsdag 12.februar kl 12.00 til librat@ous-hf.no

Seksjon: Kirurgisk barnepost 2

Leders navn: Markus Bergback

Artikkel	Antall	Hva det brukes til	Kommentar
B. Braun sprøytepumpe	11		Tverrgående utstyr, henter ut utifra behov.
B. Braun Infusjonspumpe	15		Tverrgående utstyr, henter ut utifra behov.
Dråpeteller	15		Tverrgående utstyr, henter ut utifra behov.
B. Braun ernæringspumpe	4		
Ernæringspumpe	3		
Space Station 4 pumper	1		I nye bygg bør man ha 1-3 på intermed kluster.
Stativfeste til 3 pumper	18		
Iv stativ	6		Bruker lite iv stativer da pandasengene har 1-2 iv stativ.
Iv stativ til seng	2		
Aeroneb Pro-X	6	Inhalasjons apparat	Har en per Overvåkningsseng.
Apnoemåler	4	Bruker ved overgang overvåkning sengerom. Og de med lav FV eller GA.	
Sleepytroll	2	Vugge for vogn	
Vippe stol	3		
Hårføner	1		
Barbermaskin	1		
Varmeflaske	2		
Vifte bord	5		
Vifte stor	1		
Baby badebalje	4		
Nyfødt støtte til balje/badekar	2		
Krakk liten	4	Til vask/toalett	
Krakk stor	4	Til vask/toalett	
Potte	2	Dotrening	
Doring	1	Dotrening	

Stellematte	10		
Skråpute	2		
Lidn basic bleievekt	3		
Kern mbc babyvekt 0,1-15 kg	3	Hvert undersøkelsesrom	
Ståvekt	4	Hvert undersøkelsesrom pluss overvåkning	
Stor stelle-/undersøkelsesbenk	3	Hvert undersøkelsesrom	
Sittevekt	1		Behov 1. Låner av BTXS1
Lengemåler stående	3	Hvert undersøkelsesrom	
Lengdemåler liggende	3	Hvert undersøkelsesrom	
Målebånd 100 cm	5		
Flowmetri-do	1		
Flowmetri litermål/mengdemåler	5		
Blærescanner	1		
Blærescanner ladestasjon med ekstra batteri	1		
SIEMENS clinitek status+ Analyzer	1	Urinstix maskin	
Do-/dusjstol	2		
Vaskemaskin med tørketrommel	1		
Personløfter - heis	1		Behov 1. Låner av TKA11
Stetoskop nyfødt	6		
Stetoskop større barn/voksen	4		
Otoskop og Oftalmoskop sett	2		
Reflekshammer	5		
Pandasenger	6	Åpen kuvøse m/ iv stativ O2 og med.luft. kobles i vegg.	Behov 1-6. Låner av NINI2
Highflowstativ med Oksymikser og fukter	6	NIV nyfødt-voksne	
Wilaflo CPAP med fukter	4	NIV nyfødte	Behov 1-4. Låner av NINI2
Astral 150 CPAP	1	NIV barn/ungdom	Eies av KAB og INTI4
Resmed hjemme CPAP	1	NIV barn/ungdom	Låner av Fysio/BAR
Akutt tralle D500 B1000 H1250 med Zoll defibrillator og transportalbelt sug	1		Har egen lister med innhold om ønskelig.
Cadd solis EDA og PCA	4		Behov 1-4. Låner av OPR/Anestesi/PO
Høyskap til gassoppbevaring	1		
O2 kolber	12		Tverrgående utstyr, henter ut utifra behov.
Brannskap til oppbevaring av sprit	1		
Lusco-bag 0,5 L	2	Flergangsbag nyfødte.	Tverrgående utstyr, henter ut utifra behov. Brukes av anestesi

Lusco-Bag 1 L	2	Flergangsbag barn/voksne.	Tverrgående utstyr, henter ut utifra behov. Brukes av anestesi
Rund maske str 00	2		Tverrgående utstyr, henter ut utifra behov.
Rund maske str 01	4		Tverrgående utstyr, henter ut utifra behov.
Rund maske str 02	4		Tverrgående utstyr, henter ut utifra behov.
Trekant maske grønn 02	2		Tverrgående utstyr, henter ut utifra behov.
Trekant maske gul 03	2		Tverrgående utstyr, henter ut utifra behov.
Pocket mask	25		
Family Pack HLR dukker	1		
Nihon Kohden lifescope (Mulighet til overvåking)	19	Mulighet for overvåking nivå 2	Bygd ut kapasitet pga sammenslåing sommer, jul, påske. Med mulighet for flere overvåkingsplasser.
Nihon Kohden Lifescope pasientmonitor, stativ på hjul	1		
Transportabelt sug	1		
Medisinsk PC-stasjon mobil	2		Vil ha behov for fler i nye bygg.
Sugejektor	22		
Flowmeter	22		
Sug kolbe	22		
Sugejektor gassutløp	2		
Bekken dekontaminator	2		
Spyle dekontaminator	2		
Blodtrykksmansjett (BTM): 3, 6-11 cm	5		Tverrgående utstyr, henter ut utifra behov.
BTM: 5, 8-13 cm	5		Tverrgående utstyr, henter ut utifra behov.
BTM: 7, 13-18 cm	5		Tverrgående utstyr, henter ut utifra behov.
BTM: 10, 18-23	5		Tverrgående utstyr, henter ut utifra behov.
BTM: 13, 23-33	5		Tverrgående utstyr, henter ut utifra behov.
BTM: 16, 33-45 cm	5		Tverrgående utstyr, henter ut utifra behov.
BT ledning infant	10		Tverrgående utstyr, henter ut utifra behov.
BT ledning store barn/voksne	10		Tverrgående utstyr, henter ut utifra behov.
SpO2 ledning	19		Tverrgående utstyr, henter ut utifra behov.
SpO2 fingerklemme	10		Tverrgående utstyr, henter ut utifra behov.
SpO2 ledning multi	1		Tverrgående utstyr, henter ut utifra behov.
EKG ledning	19		Tverrgående utstyr, henter ut utifra behov.
EKG klemmer baby	10		Tverrgående utstyr, henter ut utifra behov.

EKG klemmer voksen	10		Tverrgående utstyr, henter ut utifra behov.
Temperaturmåler blære	8		Tverrgående utstyr, henter ut utifra behov.
Nellcor Puritan Bennet – 40 Pulsoxymeter	3		
EKG apparat	1		Behov for 1. Låner av BTXS2, Thorax intensiv
Blodsukkerapparat	1		Har per dd ingen, Behov 1. apparat og dokkingstasjon med overføring til DIPS
Livopan kolbe stativ	1		
Demand valve 3 m slange	2	Livopan leveringssystem	
Duftpenner eske med 4 penner	3		
Brystpumpe	1-6		Behov 1-6. Låner av melkekjøkken.
Bagvogn baby	3		
Sittevogn barn	3		
Sparkesykkel	3		
Bæresjal	2		
Ammepute	2		
Prekestol	1		Låner av Fysio
Rullestol	1-2		Låner av det som står fritt på huset
PVK trillebord – prosedyrebord D350 B530 H850	1		
Staseslange Infant	5		
Staseslange barn/voksen	5		
Avlastningsbord intermediær	6	Prosedyrebord/utstyrbord (lite) overvåkning, 1 per sengeplass	
Kalkulator	4		
Arteriepinsett	4		
Stomisaks	10		
Spriketang	4		
Glass til medisinblanding som modigraf	4	Glass som skal oppbevares for seg selv, pga bruk til immun suppresserende medikamenter.	
Bekken til dostol	4		
Vaskevannsfat	14		
Urinsamler til toalett	4		
Urinflaske	5		
Pussbekken metall	2		

Rectumbiopsi pistol	1	Sugebiopsi uten narkose	Lagres på operasjon. Brukes av kirurgene på post.
Hegarstift 02	2		
Hegarstift 04	4		
Hegarstift 05	6		
Hegarstift 06	12		
Hegarstift 07	12		
Hegarstift 08	12		
Hegarstift 09	12		
Hegarstift 10	12		
Hegarstift 11	12		
Hegarstift 12	12		
Hegarstift 13	6		
Hegarstift 14	6		
Hegarstift 15	6		
Hegarstift 16	6		
Musepinsett	2	Kirurgisk instrument. Til for eksempel Sterilt Sårstell	Må ha et sted å steriliseres, pakkes
Fine pinsetter	2	Kirurgisk instrument. Til for eksempel Sterilt Sårstell	Må ha et sted å steriliseres, pakkes
Nålholder	2	Kirurgisk instrument. Til for eksempel Sterilt Sårstell	Må ha et sted å steriliseres, pakkes
Saks	2	Kirurgisk instrument. Til for eksempel Sterilt Sårstell	Må ha et sted å steriliseres, pakkes
Lite kjøleskap smitterom	3		
Kjøleskap foreldrerom	1		
Fryser til morsmelk	1		
Kjøleskap til melkeoppbevaring	2		
Kjøleskap Barneovervåking til medisiner	1		
Kjøleskap til oppbevaring av biologisk materiale	1		
Micro på smitterom	3		
Tørkestativ	2		
Vaskebøttestativ	1		
Vaskebøtte	2		
Tøysekkholder uten lokk	6		
Søppelstativ med lokk	10		
Vernebriller	20		
Øretermometer	5		
Rektaltermometer	40		
Lykt nakke	2		
Lykt lomme	2		
Blomstervase små	10		

Blomstervase store	4		
Krakk til høye skap	3		

Utstyr som brukes av annet personell på avdelingen			
Røntgen			
Ultralyd			
Ecco			

*eksempler på utstyr

CPAP, high flow, hjemmerespirator, infusjonspumper, sprøytepumper, infusjonsstativ, ernæringspumper, rullestoler, barnevogner, Ekg apparat, ekko, arteriekran, EVD, dostol, blærescanner, flowmetri, personheis, brystpumpe, ultralyd, hørselstest, søvnregistreringsapparat, flaskevarmere, apne målere, innhalasjonsapparat , urinstix apparat, osv.

Vennligst fyll ut skjemaet for alt flergangsutstyr som brukes i din seksjon

Som en del av planleggingen av nytt sykehus må vi ha en fullstendig oversikt over alt medisinsk og ikke medisinsk utstyr som brukes i dagens seksjoner

Frist er onsdag 12.februar kl 12.00 til librat@ous-hf.no

Seksjon: KAB 3

Leders navn: Rolf André Oxholm

UTSTYRSTYPE	ANTALL	HVA DET BRUKES TIL	KOMMENTAR	
CPAP	1		Deler med hele KAB + Inti4	
High flow: Stativ, ledninger, Oxymikser og fukter	2			
Fukter	1			
Infusjonspumpe m/dråpetellere	15		Finnes i avd i dag	I utgangspunktet tverrgående
Sprøytepumper	10		Finnes i avd i dag	I utgangspunktet tverrgående
Rack/holder til inntil fire pumper	1			
Ernæringspumper m/ feste til stativ	2			
Infusjonsstativ	10			

Infusjonsstativ fra skinne i tak	22			
Festebraketter til skinne ved seng	56	Feste flowmetere, ejektorer, sugekolber osv		
Holdere til sugekatetere	6			
Comfort rullestol	3	Nyopererte ortopediske pasienter		
Prekestol	3			
Prekestol jr.	2			
Rullator jr.	1			
Barnevogn (bag)	1			
Sportstrille	2			
Portabelt scoop m/dokkingstasjoner m/ledning til SaO2 + krokodilleklemme	2	Brukes til transport bl.a til MR i narkose	Skopene er små i str (PT)	
Mobile scoop på hjul m/ledninger til BT, SaO2 + krokodilleklemme	3	Brukes f.eks til kartlegging av vitalia ved mottak Tilkoblet sentral på vaktrom	Skopene er små i str (PT)	
Store fastmonterte scoop på rom	4	Tilkoblet sentral på vaktrom		

med avtakbare PT (små skop) m/ledninger til BT, temp, EKG 3- punkts, SaO2 + krokodilleklemme				
Fastmonterte skop (PT) på rom m/ledninger til SaO2 + krokodilleklemme og BT	9	Brukes til overvåking på uterom. Tilkoblet sentral på vaktrom	Skopene er små i str (PT)	
Scoopsentral på vaktrom	1			
Dostol voksen	2			
Dostol jr.	1			
Dusjstol	1		Ønsker dostol som kan tiltes bakover, samt med sele som kan vaskes	
Personheis m/ tre seil i ulike str	1	Ønsker 2 seil av hver str slik at de kan vaskes	Deler med voksenpost i dag.	Må ha egen i nytt bygg. Ikke fra tak, men mobil heis som kan forflyttes mellom rom
Blærescanner	1			
Inhalasjonsapparat Aeroneb	2			
Forstøver	1			

Apnémåler	1			
Brystpumpe	2			
Flaskevarmer	1			
Flaske-sterilisator	1			
VAC (vacuum assisted closure) til sårbehandling	1		Låner i dag fra voksenpost. Utstyr må hentes på	Må ha egen i nytt bygg. Gjelder også tilgang på utstyr til PICO og til VAC generelt
Varmeflasker	2			
Hårføner	1			
Pannetemp.	3			
Øretemp.	2			
Rektaltemp.	25			
Badebalje	1			
Bærbart sug	1			
Gipssakser	3			
Gipssag	1			
Sterile pinsetter og sakser (større enn de vanlige som er på anbud)	6 (3 av hver)			
Håndtak til sagblad for å fjerne casting	2			
Tempmåler replant	2	Egen temp til replanterte fingre/hud-		

		lapper, punktmåler.		
Otoskop	1			
Stetoskop voksen	5			
Stetoskop barn	5			
Stetoskop nyfødt	2			
Bleievekt	1			
Babyvekt på trillebord	1			
Stolvekt	1			
Ståvekt	1			
Høydemåler	1			
Lengdemåler	1	Til baby liggende		
Mobilt stellebord m/badekar under	1		Ønsker stellematter på stellebenker på alle bad	
Hårvaskebalje oppblåsbar	1			
Gummistøvler	1 par			
Tørkestativ	1			
Foreldreseng med madrass på hjul	18			
Dyner	18		Dyner til foreldre	
Puter	36		Til foreldre og ekstra til leiring	

			av pasienter (ortopediske)	
Skråputer	2			
Ammepute	1			
Søvnreg.- apparat	1			
Arteriepinner	4			
Magilles tang Liten og stor	2 av hver str			
Flowmeter	14			
Sugeejektor	14			
Avløpssystem lystgass	1			
Behandlings- benk på undersøkelses- rom	1			
Krakk i tre	2	Til å komme opp i seng, eks. for kortvokste. Kan ha 1-2 trinn		
Badekrakk til barn ved vask	2			
Vaskevannsfat	10			
Bekken	6			
Urinflasker	6			
Stativ på hjul til tøysekk	5			
Stativ m/lokk på hjul til søppel	3			

Kjøleskap barneovervåkning	1		Ønsker kjøleskap og mikroovn på isolatrom	
Bordvifter til pas.rom	2			
Målebånd	2	Myke		
BT mansjett ulike størrelser (nyfødt-voksen)	15	I hovedsak brukes str fra 4 år og opp til voksen		
Blodskap	1			
Akvarium til igler	1			
Dusjseng	1	Brukes til preoperativ vask for barn med funksjonsnedsettelse som ikke har sittefunksjon.		
Vaskemaskin	1	Brukes av pasienter og pårørende som er på sykehuset over lengre tid. Pasientene kommer fra hele landet.		
Dekontaminator	4	3 til vask av bekken, en til vask av småutstyr	2 på skyllerom, 1 på hvert isolat	

Pocketmask på alle rom	9			
CADD solis-pumper	10			I utgangspunktet tverrgående
O2-kolber	5			
Oppbevarings-skap for gasskolber	1		Deler i dag med voksenpost	
Livopankolbe m/stativ + demandventil og 3 m lang slange	1 (2)		Har alltid en Livopankolbe i reserve i skap på voksenpost	
Intuberings-utstyr (egen skuff på barneover-våkning)	1		2 laryngoskop (ulik str) m/tilhørende blad i 6 str + batterier	
PC-stasjon mobil på hjul	2		Til nå har 1 PC blitt brukt til 2 senger på BO	
Venflontralle Inneholder alt utstyr til venflon-innlegg.	1		Inneholder alt fra staseslange til gul boks og søppelstativ	
EKG app	1		Lånes av voksenpost	
Blodsukker-apparat	1		Ønsker mulighet til overføring av prøvesvar til DIPS	

Prosedyrebord	2	Oppdekking til f.eks trach.pasienter		
---------------	---	--	--	--

Vennligst fyll ut skjemaet for alt flergangsutstyr som brukes i din seksjon

Som en del av planleggingen av nytt sykehus må vi ha en fullstendig oversikt over alt medisinsk og ikke medisinsk utstyr som brukes i dagens seksjoner

Frist er onsdag 12.februar kl 12.00 til librat@ous-hf.no

Seksjon: Barnekir. Sengepost KAB 4 og BarnePO

Leders navn: Elsebeth K Høydahl

UTSTYRSTYPE	ANTALL	HVA DET BRUKES TIL	KOMMENTAR	
Sengepost				
CADD Solis smertepumpe	5	Smertelindring EDA/PCA	Deler med Barneovervåkingen KOMBO	
TOPAZ	1	Thoraxdren		
Sprøytepumpe Braun	4	Infusjon av iv væske		
Infusjonspumpe Braun	10	Infusjon av iv væske		
Blærescanner	1	Scanne restvolum blære	Deler med Barneovervåkingen KOMBO	
Transportscoop	3	Overvåking av pasienter i post SaO2, BT etc		
Ernæringspumpe Flocare Infinity	2	Gi per os ernæring på sonde		
VAC pumpe	2	Sårbehandling		
Brystpumpe	2	Pumpe morsmelk		
O2 manometer	10	Oksygen behandling		
Sugeejektor	7	Suge nese/svelg		
SpO2 måler	2	Måle SpO2 + Puls		
Otoskop	1	Titte i øre		
Oftalmoskop	1	Undersøke øye		
Stetoskop	5	Lytte på hjerte/lunger		
Gipssag	1	Fjerne gips		

Blodsukkerapparat	1	Måle blodsukker		
Babyvekt	1	Veie baby		
Personvekt	4	Veie barn, ungdommer, voksne		
Livopan m/ div utstyr	1	Gi livopan under prosedyrer		
Forstøver	8	Gi inhalasjoner		
Do-stol	1	Gå på toalettet		
Stellebord	1		Flyttbart med hjul	
Barnevogn	2	Vogn med bag + sportsvogn		
Rullestol	3	Barn + voksen		
Rullator til barn	2	Mobilisering		
Prekestol jr	1	Mobilisering		
Prekestol voksen	1	Mobilisering		
Tempurmadrass	3 (baby, jr, voksen)	Forebygge trykksår		
Tempmål panne	4	Måle temperatur i panne		
Infusjonsstativ	10	Henge opp infusjonsvæske		
Bilstol	1	Transport hjem fra sykehus		
Vippe stol baby	1	Til spebarn		
Høy barnestol	2	Til småbarn		
Krykker	6 par (barn, jr, voksen)	Mobilisering		
Forflytningsbrett	2	Forflytning i seng		
Plasterstrekk seng	1	Strekkbehandling femurfraktur		
Weber strekkbord	2	Strekkbehandling femurfraktur		
Undersøkelsesbenk	2		Flyttbare med hjul	
Akuttralle	1	Ved akutte hendelser som hjertestans		
Trillebord	3	Til medisinsk utstyr		
Assistentbord	2	Til medisinsk utstyr ved prosedyrer		
PVK tralle	1	Til utstyr pvk innleggelser		

iPad	2	Avledning og forberedelser til prosedyrer		
Badebalje	2	Sårstell, bad		
Tørkestativ	1	Klestørk		
Trehjulssykkkel	3	Forflytning og lek		
Leke bil/rullator bil	1	Til å sitte i –lek, mobilisering, forflytning		
Lekekjøkken	1	lek		
div. utstyr lekerom?				
Urinflasker	8			
Bekken	8	4 voksen 4 junior		
Vaskefat	10			
Babybaljer	2	Liten babyseng på hjul slik de har på barsel		
Gjestesenger	8	Utslagbare senger til pårørende		
Baby dukke HLR	1	Trening på akuttsituasjoner		
Juniordukke HLR	1	Trening på akuttsituasjoner		
Mikrobølgeovn	1	Til oppvarming av mat på oppholds/pårørend erom		
Kjøleskap	1	Medbrakt mat og drikke for pårørende på pårørende rom		
Kjøleskap	1	Personalrom-matpakker og medbrakt pausemat ansatte		
Fryser	1	Morsmelk		
Vanndispenser	1	Drikkevann oppholdsrom		
Isbitmaskin og vanndispenser	1	Isbiter og drikkevann		
Lamineringsmaskin	1	Plakater, oppslag, doseringskort mm		
Makuleringsmaskin	3	Makulering av eks gml. pasientlister		
Kick step	2	Stål krakk på hjul som brukes til å nå		

		opp til øverste hyller lager osv.		
Gardintrapp kort	1	nå opp til øverste hyller lager osv.		
Potter	2	Småbarn		
Dosete/ring	1	Til småbarn på toalettet		
Nintendo switch	1	Lek/avledning		
Playstation	2	Lek/avledning		
Sparkekasse	2	Forhindre spissfot v sengeleie		
Sandsekker	3	leie		
Kjøkkenvekt	1	Måle opp eks. pulver- ernæringstilskudd		
Bleievekt	1	Veie bleier (måle urinmengde)		
Badekar	1	Hev/senk badekar til bading av skoldningsskader- sårstell og pre post opr pasienter som ikke kan dusje		
PO				
PO tralle (på hjul med 1 låsbar skuff)	1	Til medisiner og hyppig brukt engangsutstyr		
Scoop med kabler og BT mansjetter	6	Overvåking av pasienter med SpO2, P, BT osv.		
Arteriekran utstyr	2	Invasivt BT + blodprøver		
Sugeejektor	6	Suge nese/svelg		
O2 manometer	6	Oksygenbehandling		
Mikser O2		Bruker den fra post		
Sprøytepumpe	2	Infusjon av iv væske		
Infusjonspumpe	2	Infusjon av iv væske		
Forstøver	4	Gi inhalasjoner		
Blodsukkerapparat	1	Måle blodsukker		
Infusjonsstativ	2	Henge opp infusjonsvæske		
Flaskevarmer	1	Varme morsmelk/ morsmelkerstatning		
Pannetermometer	1	Måle feber		
Makuleringsmaskin	1	Makulere pasientpapirer		

Kurvtralle	1	Oppbevaring av premier og leker til avledning		

*eksempler på utstyr

CPAP, high flow, hjemmerespirator, infusjonspumper, sprøytepumper, infusjonsstativ, ernæringspumper, rullestoler, barnevogner, Ekg apparat, ekko, arteriekran, EVD, dostol, blærescanner, flowmetri, personheis, brystpumpe, ultralyd, hørselstest, søvnregistreringsapparat, flaskevarmere, apne målere, innhalasjonsapparat , urinstix apparat, osv.

Vennligst fyll ut skjemaet for alt flergangsutstyr som benyttes i seksjonen

Som en del av planleggingen av nytt sykehus må vi ha en fullstendig oversikt over alt medisinsk og ikke medisinsk utstyr som trengs i morgendagens seksjoner

Frist er onsdag 12.februar kl. 12.00 til librat@ous-hf.no

Seksjon: KAB1

Leders navn: Anja Høgrann Godager

UTSTYRSTYPE	Nå	Nye OUS	HVA DET BRUKES TIL	KOMMENTAR
Stetoskop nyfødt	4	4		
Stetoskop barn	4	4		
Babyvekt	2	2		
Ståvekt	1	*		*En i hver behandlings/undersøkelsesrom
Stolvekt	1	1		Fast plass på lager
Høydemåler	1	*		*En i hver behandlings/undersøkelsesrom
Lengdemåler	1	*		*En i hver behandlings/undersøkelsesrom
Utstyr Livopan-administrering	1	1		Fast plass på lager, stativ og ledninger plus engangsutstyr
Temperaturmåler øre	5	5		
Temperaturmåler aksille/rektalt	15	15		
Mobile scop	3	3?	Nivå 1 overvåking	Her er det uklart siden prosjektet kan ikke komme med klare forutsetninger om hvordan nye bygg/fasiliteter er lagt opp til
Transportabelt sug	1	1		Fast plass på lager i seksjonen
Ernæringspumpe	4	4		Tverrgående utstyr eies av MTV
Sprøytepumpe	15	15		Både sengepost og BO Tverrgående utstyr eies av MTV Hentes flere ved behov
Volumpumpe	15	15		Både sengepost og BO Tverrgående utstyr eies av MTV Hentes flere ved behov
Pumperack	1	6	til 4 pumper	Til BO Tverrgående utstyr eies av MTV Hentes flere ved behov

Stativfeste for pumper	15	15	Til 3 pumper	Både sengepost og BO Tverrgående utstyr eies av MTV Hentes flere ved behov
Overvåkingsutstyr Nivå 1		*		*Alle pasientrom og behandling/undersøkelsesrom
Overvåkingsutstyr Nivå 2	*	*		*Alle BO-rom og skjerming rom
SpO2 ledning	*	*		*1 til hvert overvåkingsutstyr Tverrgående utstyr eies av MTV Hentes flere ved behov
Blodtrykkledning barn/voksen	*	*		*1 til hvert overvåkingsutstyr Tverrgående utstyr eies av MTV Hentes flere ved behov
Blodtrykksledning nyfødt	3	3		Tverrgående utstyr eies av MTV Hentes flere ved behov
Ekg ledning	*	*		*1 til hvert overvåkingsutstyr Tverrgående utstyr eies av MTV Hentes flere ved behov
Ekg 3pkt ledning	*	*		*1 til hvert overvåkingsutstyr Tverrgående utstyr eies av MTV Hentes flere ved behov
Blodtrykksmansjett alle størrelser		*	Fra 0 til voksen	*6 komplette sett plus flere ekstra i størrelse 5, 7, 10 og 13 Tverrgående utstyr eies av MTV Hentes flere ved behov
Trykkskinne 1 IBP	3	3		Tverrgående utstyr eies av MTV Hentes flere ved behov
Trykkskinne 2 IBP	3	3		Tverrgående utstyr eies av MTV Hentes flere ved behov
Ledning tempmåler til kateter	8	8		Til BO og skjerming Tverrgående utstyr eies av MTV Hentes flere ved behov
Nasal Highflow stativ	1	2		Lånes av KAB 2 eller 3 ved behov
CPAP/BiPAP maskin	1	2		KAB deler 1 maskin med BINT som brukes både på BINT, KAB 1, 2 og 3
ICP avlesningsledning fra EVD	3	3		Fast plass på lager
Temperaturmåler til replantasjon/ fri lapp	0	1		Lånes av plast voksen pdd
Overtrykksmansjett	3	3		Tverrgående utstyr eies av MTV Hentes flere ved behov
EVD stativ	*	*		*Eies av operasjon 2 lånes ved behov

Mobil PC tralla for	5	6	kontinuerlig overvåking på rom	Både sengepost og BO 1 er så gammel at den bør skiftes ut.
Do-stol	1	2		Hvordan er det på nye OUS, ikke behov for dostol på hvert bad
Dusj stol	1	1		Fast plass på lager
Dusj seng	1	1		Fast plass på lager
Dusj krakk	2	4		Fast plass på lager
Bæresele	2	2		Fast plass i seksjon lett tilgjengelig for foreldre
Rullestol	0	1		Veldig problematisk å få lånt, det mangler gode rullestol på RH Fast plass i seksjonen
Prekestol voksen	0	1		Eies av fysioterapi sengepost burde ha 1 fast i seksjonen
Prekestol barn	0	1		Eies av fysioterapi sengepost burde ha 1 fast i seksjonen
Barnevogner liggevoغن	2	2		Fast plass i seksjon lett tilgjengelig for foreldre
Barnevogner sittevoغن	2	2		Fast plass i seksjon lett tilgjengelig for foreldre
VR-briller	1	2		
Flowmeter O2	*	*		*1 på hvert senge-, skjerming, BO og behandlings/undersøkelsesrom
Sugemanometer	*	*		*1 på hvert senge-, skjerming og behandlings/undersøkelsesrom, 2 på hver BOrom
Kolbe sug		*		*1 på hvert senge-, skjerming og behandlings/undersøkelses-, BOrom
Festebrakett til skinne	50	*		*Standard 5 per skjermingsrom og, BOrom 2 per sengerom
O2 kolber	8	8		I seksjonen til både sengepost og BO
Livopan-kolber	2	2		1 på stativet 1 i reserve
Avsugsystem til Livopan		*		*På hvert rom i seksjonen pasientbehandling foregår
Gummistøvler	Str 39 42	Str 39 42 45		Fast plass på lager, evt på skyllerom
Stativ til infusjon, overtrykk, EVD osv	15	15		Fast plass på lager til 9

Mobil skillevegg på hjul	*	4		Har gardiner på sengeplass pdd Fast plass på lager til 4
Blæreskanner	1	1		
Brystpumpe	*1	1-??		*Ved behov lånes fra melkekjøkken, vanskelig pdd ^avhengig av plassering og drift på melkekjøkken
Blodgassmaskin	1	1		deles med nevrokirurgi voksen pdd
Forstøverapparat	3	3		Apparat pluss engangsutstyr fast plass på lager
Utstyr til intubering	1	2		1 per BO cluster
Flaskevarmer	3	3		Fast plass i seksjonen lett tilgjengelig til foreldre
Flaskesterilisator	1	1		På kjøkken tilgjengelig til foreldre
VAC-pumpe	0	1		Lånes fra voksen plast pdd
INVOS	0	1		Lånes fra voksen plast pdd
Doppler	1	1		
Pupillelykter	40	40		forbruksvare
iPad	2	2		
Playstation	3	3		Burde sikkert oppdateres
Store Rasmuser	3	3		
Sikkerhetsskap O2 kolber	1	1		
Brannsikkerskap til oppbevaring av sprit i låst rom	1	1		
Doktorkoffer (forberedelseskirste)	3	3		
Ammepute	2	2		
Spyle dekontaminator	1	*		*1 per skyllerom
Vaske dekontaminator	1	*		*1 per skyllerom
Vaskemaskin	1	1		
Tørketrommel	0	1		
Utstyr til justering av shuntventiler: forskjellige Ventiler Codman koffert, strata, certas...osv	*	*		*1 per shunt system Fast plass på lager
Maskin for innstilling av baklofenpumpe	1	1		
Lamineringsmaskin	1	1		
PO-tralle	1	1		
Bleie-vekt	2	4		
Premiekiste	1	2		Fast plass på lager

Mobil personheis med seil	0	1		Lånes av nevrokirurgi voksen pdd
Målebånd til hodeomkrets måling	*	*		*1 i hvert BO cluster, skjermings-, behandlings/undersøkelsesrom
Staseslange barn	4	4		
Staseslange voksen	4	4		
Varmeflaske	2	2		
Transportkurver	5	5		
nattbord	*	*		*1 per rom med pasientbehandling
stellebord	4	4		Fast plass på lager
ICP-codman overvåkning datamaskin	6	6		Deles med nevrokirurgi voksen pdd
SEEG-overvåkning utstyr	*	*		Nervofysiologi kommer med maskinene, BO rom må være egnet for type behandlingen
Badebalje på stativ baby	3	3		Fast plass på lager
Pumpe for PNB, EDA, PCA	*	^		*Eies av akutt klinikken kan lånes ved behov derfra ^Avhengig av hvordan ordningen kommer til å se ut i nye bygg
Lyskosett 0,5l	*	*		*1 i hvert skjermings- og BO cluster og akutt tralla
Lyskosett 1l	*	*		*1 i hvert skjermings- og BO cluster og akutt tralla
Medisinsk barbermaskin	1	1		Fast plass på lager
Prosedyrebord	2	4		1 per BO cluster, 2 for sengepost, fast plass på lager til 4; 2 (om det er lagringskapasitet på BO clustere)
Vippe stol	1	1		
Stativer til tøy og søppelsekker med lokk	3	*4		*2 per skyllerom
Stativer til tøy og søppelsekker uten lokk	4	4		
Krakk til å rekke opp	2	*		*1 per lager
EKG apparat	0	1		Lånes fra nevrokirurgi voksen pdd Fast plass på lager
Pocket mask voksen	*	*		*1 per pasientbehandlingsrom
PVK tralla	1	1		Fast plass på lager

*eksempler på utstyr

CPAP, high flow, hjemmerespirator, infusjonspumper, sprøytepumper, infusjonsstativ, ernæringspumper, rullestoler, barnevogner, Ekg apparat, ekko, arteriekran, EVD, dostol, blæreskanner, flowmetri, personheis, brystpumpe, ultralyd, hørselstest, søvnregistreringsapparat, flaskevarmere, apne målere, inhalasjonsapparat, urinstix apparat, osv.

Er det spørsmål? ikke nøl med å ta kontakt, [Frank Børner](#) calling 26585

Utstyrsliste ergo og fysio

Generelt er det meldt inn at det må være tilgjengelig personløfter for sengerommene og til treningsrommene i 2. og 4. etg.

BAMS1 (behov på barnenevro sengepost) dette utstyret er i dag ikke på sengepost, men lager er i nær tilknytting:

- 2 Prekestoler
- 2 Arbeidsstoler
- 2 Matter
- 2 Rullestoler
- 2 Ståstativ/combilizer
- 2 Barnerullator

KAB3 (behov på orto sengepost)

- 5 rullestoler
- 1 Sara steady
- 1 «turner»
- 6 prekestoler (voksne)
- 1 Step-kasse
- 1 Krakk til kortvokste
- 3 Forflytningsbrett
- 1 Treningstrapp (5.trinn)
- 1 Personløfter
- 1 Ribbevegg

KAB 1 (behov på nevrokirurgi) dette utstyret deles nå med voksen post, men får det lang avstand er det ikke hensiktsmessig:

- 1 Sara steady (på størrelse med en rullator)
- 1 Combilizer (på størrelse med en seng/benk)
- 1 Prekestol (hydraulisk)
- 1 Bamsepute(r)
- 1 Paks (hard pute 50x50)
- 1 Matte
- 1 Stepkasse

KAB1 (behov på plast sengepost) utstyret deles nå med orto:

- Rullestol
- Prekestol
- Ribbevegg

Utstyr som kan stå på lager:

- 1 Rullestol (orto,)
- 2 Prekestoler barn (orto)
- 1 Step-kasse (orto)
- 2 Kinetech albue (orto)
- 1 Kinetech kne (orto)
- 1 Kinetech underarm (orto)
- 2 HALO prekestol (orto)
- 2 HALO rullestol (orto)
- 1 HALO utstyrstralle (orto)
- 1 Combilizer- ståbenk/seng (orto)

«Mindre» utstyr som skal inn i rom 12.02.002 (treningsrom 4.etg.):

- 2 Stepkasser
- 1 Gåvogn
- 1 Gåbil
- 1 Stor lastebil
- 1 Lekekjøkken
- 1 Kasse med innebandyutstyr
- Flere store puter (Bamseprodukter)
- 1 Skråbrett 40x40
- 1 Rullebrett
- 1 Ballkasse

«Mindre» utstyr som skal inn i rom 12.02.003 (treningsrom 2.etg.):

- 3 store lastebiler L55x B20x H30
- 1 Skurtresker L55x B50x H30
- 2 traktorer med 2 tilhengere (L40x B20x H20 pr enhet)
- 3 finmotoriske treningsleker L45x B40x H45 til sammen
- 2 store treningsspill på L50x B50 med to bokser med spillbrikker
- 1 Lekegarasje L40x B55x H45
- 2 Lekekasser med togskinner og tog og biler L40x B40x H30
- 1 Låve L50x 30Bx H30
- 1 Dukkevogn B30x L60x H55
- 1 Gåbil B25x L50x H48
- 1 Gåvogn B30 x L48x H48
- 1 Leketelt B70x L50x H135
- 1 Ballkasse B90x L60x H55

I plan 05 og plan 06 ser skissene nå slik ut:

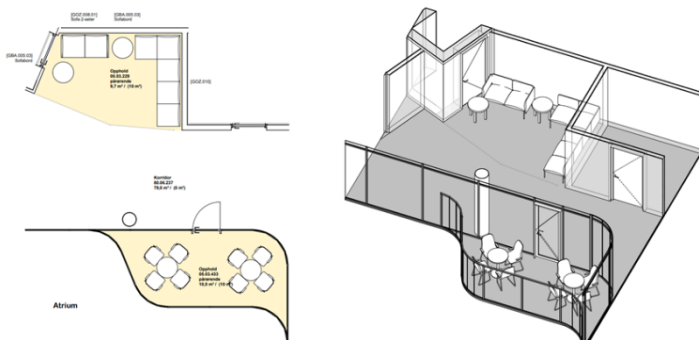

Det åpne området 05 03 229, bør lukkes og maksimeres og det må settes inn te-kjøkken og spiseplasser (se eksempel under)

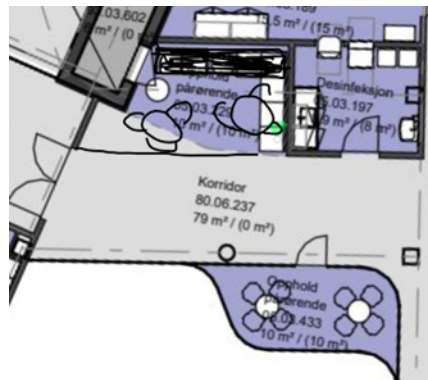

Møte 2 pulje 3.2 - Æ - Døgnområder barn/ungdom - NRH

Romfnr	Romnavn	
05.03.003	Sengerom, intermediær barn	X
05.03.014	Sengerom, intermediær barn	X
05.03.113	Bad, barn	X
05.03.206	Undersøkelse og behandling	X
05.03.208	Undersøkelse og behandling	X
05.03.222	Opphold, lek	X
05.03.225	Opphold, lek	X
05.03.227	Opphold, ungdomsrom	X
05.03.228	Opphold, pårørende	X
05.03.229	Opphold, pårørende	X
05.03.231	Opphold, pårørende	X
05.03.234	Opphold, spis	X
05.03.264	Sengerom, barn	X
05.03.276	Sengerom, intermediær barn	X
05.03.277	Sengerom, barn	X
05.03.326	Arbeidsstasjon, intermediær	X
05.03.329	Bad, barn	X
05.03.334	Bad, barn	X
05.03.346	Arbeidsstasjon	X
05.03.425	Opphold, spis	X
05.03.430	Undersøkelse og behandling	X
05.03.433	Opphold, pårørende	X
05.03.441	Opphold, ungdomsrom	X
05.04.097	Undersøkelse og behandling	X
12.02.002	Trening	X
12.02.003	Trening	X
12.02.007	Lager, utstyr	X
13.05.004	Kjøkken, desentralt	X
13.05.051	Oppvask, buffet	
13.05.056	Oppvask, buffet	

Møte 2 pulje 3.2 - Æ - Døgnområder barn/ungdom - NRH		Fyller ut av OUS
05.03.003 Sengerom, intermediaer barn		
Tilbake til oversikten		
Avklaringer for bygg- og installasjonspåvirkende utstyr	Ansvar (RUT/RIV/RIE/ARK)	Innspill fra medvirkningsgruppen
Er utstyr i rom tilstrekkelig for å dekke funksjonen ? Evt oppgi nødvendig utstyr/innredning	RUT/ARK	Se punkter under
Er pasientovervåking, nivå 1 - lett tiltrekkelig eller er det behov for mulighet for ytterligere parametere	RUT	Pasientnivå 2
Er det behov for modulbord/prosedrevogn for oppbevaring av utstyr/materiell ?	RUT	Ja Skal kunne komme til med diverse utstyr: SEEG, Ecco cor, Rtg., UL, Hostemaskin, hjemmerespirator, Laryngoskop, NIV, privat rullestol, forflytningsheis, prekestol Ønske om å speile rommet fra slik det er tegnet nå, så pasienten ikke ligger å ser mot utgangsdøra

Artikkelnr	Artikkel: Navn	Antall	Ansvar	Kommentar til antall og/eller type utstyr	Oppdatering RUT/PG	Endring RFP	Kommentar PO
016.001	Flowmeter O2	1	HF		2		
016.014.01	Sug, ejektor	1	HF		2		
017.001.01	Pasientovervåking, nivå 1 - lett	1	RUT	Pasientnivå 2			
031.001	Infusjonsstativ, mobilt	1	RUT		2		
031.002.01.1	Infusjonsoppheng for himlingsmontert skinne, 3 kroker	1	RUT				
031.002.02	Skinne for infusjonsoppheng, himlingsmontert	1	RUT				
031.007	Sykehusseng	1	RUT				
062.001.08	Avfallsmodul for kildesortering	1	HF	Hvor stor er denne?			
FBA.070	Bord nedfellbart hovedartikkel b=700 l=1200 d=700	1	ARK	Nødvendig?			
FBA.077	Veggfeste AV-skjerm, tilt, < 35 Kg	1	RIKT				
FBB.006.06	Bakplate håndvaskmiljø d=6 b=800 h=2350	1	ARK				
FBB.006.08	Bakplate håndvaskmiljø d=6 b=400 h=2350	1	ARK				
FSA.061	Verdiskap, hovedartikkel	1	ARK	Ønsker å bytte med nattbord med integrert verdiskap, Trine vet hvilke det er Den bør plasseres slik at man har plass til utstyr, stativ, personal på begge sider av pasientsengen selv om foreldresengen er utslått. Må kunne jobbe rundt pasientens seng uten at forelder må ut av sengen på natta. 0. Ønsker ikke løse artiklert som kan stå i veien, vil et skap å plassere ting i. Høyskap H 2350 B 900 D 600 med jakkeoppheng og plass til koffert/klær			
FSA.071.01	Skap høyt integrert seng 900	1	ARK				
FSA.083.02	Koffertskap hylle	1	ARK				
FTZ.001.08	Speil d=2 b=400 h=1000 håndvaskmiljø	1	ARK				
FXB.002.02	Stativ, hansker, 2-delt håndvaskmiljø	1	ARK	3-delt, evt 2 x 2-delt. Mulighet til å ha hansker str. S, M, L Ønsker å flytte knaggene inngangspartiet, trenger til stellefrakk, legefrakk, fysio ol.			
FXB.003.01	Knagg, dobbel	2	ARK	Pasientenes klær bør henge i eget skap			
GBA.007.01	Nattbord med plate d=430 b=560 h=920	1	IARK	Se punkt verdiskap.			
GPZ.001.04	Stol, besøk u/armlene, stablebar	1	IARK		0		
GPZ.006	Lenestol, hovedartikkel	1	IARK	Ønsker utfellbar fotskammel			
GPZ.010	Stol, klapp løs hovedartikkel	2	IARK				
GXZ.018.01	Dispenser, sprit håndvaskmiljø	1	ARK				
GXZ.019.01	Dispenser papir håndvaskmiljø	1	ARK				
GXZ.020.01	Dispenser såpe håndvaskmiljø	1	ARK				
GXZ.021.01	Avfall stativ vegghengt håndvaskmiljø	1	ARK				
KKD.001.01	Sykeromskanal, sengerom	1	RIE				
KSA.002.01	Veggskinne, utstyr l=1000	1	RIE	2000, må være såpass lang at det ikke låser sengen til en plassering			
NYZ.006	Håndvask, 600 x 500, lang hendel	1	RIV				
NYZ.022.05	Håndvaskmiljø 2B, NRH	1	ARK				
NYZ.022.14	Håndvaskmiljø 2H, NRH	1	ARK				
UKZ.029	Pasientsignal - Rompanel med skjerm, i dørkanal/på vegg	1	RIKT				
UMZ.010	IPTV-skjerm, 55" m/tilt-veggfeste	1	RIKT	Er det virkelig plass til dette? Per nå har vi ca 33"			
UPD.005	Lese- og pleielampe (UPD.005)	1	RIE				
UPD.011.01	Veggarmatur i vaskemiljø L=400 (UPD.011.01)	1	RIE				
XSA.014	Pasientsignal - Anropspanel i sykeromskanal	1	RIKT	Medisinsk PC tralle T-styker til sug og O2 Stetoskop Kontorstol som er vaskbar, ta med inn på rom når det er behov for bedside overvåkning Sprøytepumpe, B. Braun Volumpumpe, B. Braun Masker til O2 bag Hørselsapparat Otoskop Ophthalmoskop Inhalasjonsapparat, aeroneb pro x apnoemåler Ernæringspumpe			

Møte 2 pulje 3.2 - Æ - Døgnområder barn/ungdom - NRH		Fylles ut av OUS
05.03.014 Sengerom, intermedier barn		
Tilbake til oversikten		
Avklaringer for bygg- og installasjonspåvirkende utstyr	Ansvar (RUT/RIV/RIE/ARK)	Innspill fra medvirkningsgruppen
Er utstyr i rom tilstrekkelig for å dekke funksjonen ? Evt oppgi nødvendig utstyr/innredning	RUT/ARK	Se punkter under
Er pasientovervåking, nivå 1 - lett tilstrekkelig eller er det behov for mulighet for ytterligere parametere	RUT	Pasientnivå 2
Er det behov for modulbord/prosedyrevogn for oppbevaring av utstyr/materiell ?	RUT	Ja Skal kunne komme til med diverse utstyr: SEEG, Ecco cor, Rtg., UL, Hostemaskin, hjemmerespirator, Laryngoskop, NIV, privat rullestol, forflytningsheis, prekestol

Artikkelnr	Artikkel: Navn	Antall	Ansvar	Kommentar til antall og/eller type utstyr	Oppdatering RUT/PG	Endring RFP	Kommentar PO
016.001	Flowmeter O2	1	HF		2		
016.014.01	Sug, ejetor	1	HF		2		
017.001.01	Pasientovervåking, nivå 1 - lett	1	RUT	Pasientnivå 2			
031.001	Infusjonsstativ, mobilt	1	RUT		2		
031.002.01.1	Infusjonsoppheng for himlingsmontert skinne, 3 kroker	1	RUT				
031.002.02	Skinne for infusjonsoppheng, himlingsmontert	1	RUT				
031.007	Sykehusseng	1	RUT				
062.001.08	Avfallsmodul for kildesortering	1	HF	Hvor stor er denne?			
FBA.070	Bord nedfellbart hovedartikkel b=700 l=1200 d=700	1	ARK	Nødvendig?			
FBA.077	Veggfeste AV-skjerm, tilt, < 35 Kg	1	RIKT				
FBB.006.06	Bakplate håndvaskmiljø d=6 b=800 h=2350	1	ARK				
FBB.006.08	Bakplate håndvaskmiljø d=6 b=400 h=2350	1	ARK				
FSA.061	Verdiskap, hovedartikkel	1	ARK	Ønsker å bytte med nattbord med integrert verdiskap, Trine vet hvilke det er Den bør plasseres slik at man har plass til utstyr, stativ, personal på begge sider av pasientsengen selv om foreldresengen er utslått. Må kunne jobbe rundt pasientens seng uten at forelder må ut av sengen på natta. 0. Ønsker ikke løse artiklert som kan stå i veien, vil et skap å plassere ting i. Høyskap H 2350 B 900 D 600 med jakkeoppheng og plass til koffert/klær			
FSA.071.01	Skap høyt integrert seng 900	1	ARK				
FSA.083.02	Koffertskap hylle	1	ARK				
FTZ.001.08	Speil d=2 b=400 h=1000 håndvaskmiljø	1	ARK				
FXB.002.02	Stativ, hansker, 2-delt håndvaskmiljø	1	ARK	3-delt, evt 2 x 2-delt. Mulighet til å ha hansker str. S, M, L Ønsker å flytte knaggene inngangspartiet, trenger til stellefrakk, legefrakk, fysio ol. Pasientenes klær bør henge i eget skap Se punkt verdiskap.			
FXB.003.01	Knagg, dobbel	2	ARK				
GBA.007.01	Nattbord med plate d=430 b=560 h=920	1	IARK				
GPZ.001.04	Stol, besøk u/armene, stablebar	1	IARK			0	
GPZ.006	Lenestol, hovedartikkel	1	IARK	Ønsker utfellbar fotskammel			
GPZ.010	Stol, klapp løs hovedartikkel	2	IARK				
GXZ.018.01	Dispenser, sprit håndvaskmiljø	1	ARK				
GXZ.019.01	Dispenser papir håndvaskmiljø	1	ARK				
GXZ.020.01	Dispenser såpe håndvaskmiljø	1	ARK				
GXZ.021.01	Avfall stativ vegghengt håndvaskmiljø	1	ARK				
KKD.001.01	Sykeromskanal, sengerom	1	RIE				
KSA.002.01	Veggskinne, utstyr l=1000	1	RIE	2000, må være såpass lang at det ikke låser sengen til en plassering			
NYZ.006	Håndvask, 600 x 500, lang hendel	1	RIV				
NYZ.022.05	Håndvaskmiljø 2B, NRH	1	ARK				
NYZ.022.14	Håndvaskmiljø 2H, NRH	1	ARK				
UKZ.029	Pasientsignal - Rompanel med skjerm, i dørkanal/på vegg	1	RIKT				
UMZ.010	IPTV-skjerm, 55" m/tilt-veggfeste	1	RIKT	Er det virkelig plass til dette? Per nå har vi ca 33"			
UPD.005	Lese- og pleielampe (UPD.005)	1	RIE				
UPD.011.01	Veggarmatur i vaskemiljø L=400 (UPD.011.01)	1	RIE				
XSA.014	Pasientsignal - Anropspanel i sykeromskanal	1	RIKT	Medisinsk PC tralle T-styker til sug og O2 Stetoskop Kontorstol som er vaskbar, ta med inn på rom når det er behov for bedside overvåkning Sprøytepumpe, B. Braun Volumpumpe, B. Braun Masker til O2 bag Hørselsapparat Otoskop Ophthalmoskop Inhalasjonsapparat, aeroneb pro x apnoemåler Ernæringspumpe			

Møte 2 pulje 3.2 - Æ - Døgnområder barn/ungdom - NRH		Fylles ut av OUS
05.03.113 Bad, barn		
Tilbake til oversikten		
Avklaringer for bygg- og installasjonspåvirkende utstyr	Ansvar (RUT/RIV/RIE/ARK)	Innspill fra medvirkningsgruppen
Er utstyr i rommet tilstrekkelig og plassert slik at det ivaretar flyt og funksjon for de to stille observasjonsrommene?	PO	

Artikkelnr	Artikkel: Navn	Antall	Ansvar	Kommentar til antall og/eller type utstyr	Oppdatering RUT/PG	Endring RFP	Kommentar PO
031.037	Toalett-/dusjstol	1	HF				
FHA.001	Hulle bad, hovedartikkel	1	ARK				
FHZ.007	Trådkurv, vegghengt hovedartikkel	2	ARK	0 Dette må inn i badeskap.			
FTZ.001.08	Speil d=2 b=400 h=1000 håndvaskmiljø	1	ARK		0		
FXB.002.02	Stativ, hansker, 2-delt håndvaskmiljø	1	ARK	3-delt hanskestativ			
FXB.003.01	Knagg, dobbel	3	ARK				
FXC.001.01	Støttehåndtak toalett, vegghengt	1	ARK				
FXC.001.02	Støttehåndtak dusj rett, vegghengt	1	ARK				
FXC.001.03	Støttehåndtak dusj L-formet, vegghengt	1	ARK				
GXZ.001.02	Toaletttrullholder dobbel, vegghengt	1	ARK				
GXZ.002	Toalettbørste, vegghengt	1	ARK				
GXZ.007	Moppestativ, veggfast	1	ARK	???			
GXZ.018.01	Dispenser, sprit håndvaskmiljø	1	ARK				
GXZ.019.01	Dispenser papir håndvaskmiljø	1	ARK				
GXZ.020.01	Dispenser såpe håndvaskmiljø	1	ARK				
GXZ.021.01	Avfall stativ vegghengt håndvaskmiljø	1	ARK				
GXZ.023	Madamposeholder	1	ARK		0		
GXZ.024	Dispenser balsam	1	ARK				
GXZ.025	Dispenser sjampo	1	ARK				
NXZ.009	Toalett vegghengt ergonomisk, med innfelt sistene, UU-krav 700mm	1	RIV				
NXZ.010.02	Toalettmiljø 2B	1	ARK				
NYZ.020	Håndvask, bad barsel, bredde 1200, høy utløpstut og lang hendel - Hovedartik	1	RIV				
NYZ.022.17	Håndvaskmiljø 1D felles NRH og NSA	1	ARK				
UPD.011.01	Veggarmatur i vaskemiljø L=400 (UPD.011.01)	1	RIE				
UZB.001	Dusj på vegg m/blandebatteri og hånddusj_ergonomisk utførelse	1	RIV				
UZB.008.01	Dusjmiljø 1A	1	ARK				
XSA.016	Pasientsignal -Trekkesnor på bad/WC	1	RIKT				

Møte 2 pulje 3.2 - Æ - Døgnområder barn/ungdom - NRH		Fylles ut av OUS
05.03.2016 Undersøkelse og behandling		
Tilbake til oversikten		
Avklaringer for bygg- og installasjonspåvirkende utstyr	Ansvar (RUT/RIV/RIE/ARK)	Innspill fra medvirkningsgruppen
Er utstyr i rom tilstrekkelig for å dekke funksjonen ? Evt oppgi nødvendig utstyr/innredning	RUT/ARK	Vi trenger lukket skap til hodemodeller som viser maske og stroppeanordning. Disse står i dag på hylle som er 4,2 m lang og 30 cm dyp. Disse skal plasseres i lukket høyskap. Videre må det være hylle til ca 10 stk hjemmerespiratorer. Disse er plassert på toppen av en skaprekke som er 3,2 m L, 40 cm D og 90cm H. I tillegg dobbelt høyskap for utstyr til LTMV som Trach, Masker, stropper mm. Skrivepult bør flyttes nærmere dør pga rømningsvei ved ev trusselsituasjoner. Det må være mulighet for avlesning av programvare fra hjemmerespirator. Trenger 2 stk nettverkspunkter. Trenger ytterligere dobbelt høyskap for oppbevaring av demonstrasjonsdukker til undervisning av LTMV.
Er "Blodtrykksapparat, elektronisk" tilstrekkelig eller er det behov for enkel pasientovervåkning ?	RUT	Scop nivå 1 er en nødvendighet på undersøkelsesrommet.
Us-benk er plassert langs vegg. Er dette en hensiktsmessig plassering ? Takhengt undersøkelseslampe vil bli plassert ift us-benk.	RUT	Ev flytte behandlingsbenk inn i hjørnet pga krav om skap til oppbevaring av utstyr. Dag- og poliklinikk oppfølging av LTMV pasienter. Tilpassning av diverse utstyr og opplæring av utstyr til hjemmebruk hos disse pasientene. I tillegg behandlingsrom/undersøkelsesrom for inneliggende pasienter og øhjelpspasienter. Telefonoppfølging av LTMV pasienter som vi følger frem til 18 år.
Rommet er foreslått som bruk til respirasjonsrom - beskriv funksjonskrav	PO	

Artikkelnr	Artikkel: Navn	Antall	Ansvar	Kommentar til antall og/eller type utstyr	Oppdatering RUT/PG	Endring RFP	Kommentar PO
012.013	Blodtrykksapparat, elektronisk	1	RUT	nei, pasientovervåking nivå 1			
015.003.02	Undersøkelseslampe, takmontert	1	RUT				
015.009.03	Brakett/forankringsplate til undersøkelseslampe	1	RUT				
016.001	Flowmeter O2	1	HF				
016.003	Personvekt	1	HF	I tillegg 1 babyvekt			
016.005	Høydemåler, digitalt	1	HF				
016.014.01	Sug, ejetor	1	HF				
031.025	Undersøkelse- og behandlingsbenk	1	RUT				
061.003	Modulbord, mobil	1	RUT				
062.001.08	Avfallsmodul for kildesortering	1	HF				
FBB.006.06	Bakplate håndvaskmiljø d=6 b=800 h=2350	1	ARK				
FBB.006.08	Bakplate håndvaskmiljø d=6 b=400 h=2350	1	ARK				
FTZ.001.08	Speil d=2 b=400 h=1000 håndvaskmiljø	1	ARK				
FXB.002.02	Stativ, hansker, 2-delt håndvaskmiljø	1	ARK				
FXB.003.01	Knagg, dobbel	2	ARK				
GBA.006.03	Arbeidsbord hev/senk d=800 b=1400	1	IARK				
GGB.010	Skjermvegg, pasienter, hovedartikkel	1	IARK				
GPZ.001.04	Stol, besøk u/armene, stablebar	2	IARK				
GPZ.004	Arbeidsstol, hovedartikkel	1	IARK				
GPZ.005	Kontorstol, hovedartikkel	1	IARK				
GSA.001.01	Skap kassebakke mobil, d=706 b=462 h=1803	1	IARK				
GXZ.018.01	Dispenser, sprit håndvaskmiljø	1	ARK				
GXZ.019.01	Dispenser papir håndvaskmiljø	1	ARK				
GXZ.020.01	Dispenser såpe håndvaskmiljø	1	ARK				
GXZ.021.01	Avfall stativ vegghengt håndvaskmiljø	1	ARK				
KKD.001.02	Sykeromskanal, poliklinikk standard	1	RIE				
KSA.002.04	Veggskinne, utstyr l=2000	1	RIE				
NYZ.006	Håndvask, 600 x 500, lang hendel	1	RIV				
NYZ.022.05	Håndvaskmiljø 2B, NRH	1	ARK				
NYZ.022.14	Håndvaskmiljø 2H, NRH	1	ARK				
ODZ.002	Pakke, PC, standard, 2 skjermer	1	IKT				
ODZ.100.01.02	PC, Standard stasjonær(utvidet) - SFF	1	IKT		2		
ODZ.300.02.01	Tastatur, kablet, renrom	1	IKT				
ODZ.301.01.01	Datamus, kablet, renrom	1	IKT				
UKZ.029	Pasientsignal - Rompanel med skjerm, i dørkanal/på vegg	1	RIKT				
UMZ.200.01.02	PC Monitor, standard, 27"	2	IKT				
UPD.011.01	Veggarmatur i vaskemiljø L=400 (UPD.011.01)	1	RIE				
XSA.014	Pasientsignal - Anropspanel i sykeromskanal	1	RIKT				

1 Otoscop
1 Oftalmoscop
1 Nettverkspunkt til avlesning av Polygrafi og transcutan maskinvarer
1 egen Pc til dette



Møte 2 pulje 3.2 - Æ - Døgnområder barn/ungdom - NRH		Fylles ut av OUS
05.03.208 Undersøkelse og behandling		
Tilbake til oversikten		
Avklaringer for bygg- og installasjonspåvirkende utstyr	Ansvar (RUT/RIV/RIE/ARK)	Innspill fra medvirkningsgruppen
Er utstyr i rom tilstrekkelig for å dekke funksjonen ? Evt oppgi nødvendig utstyr/innredning	RUT/ARK	1 Høyskap til oppbevaring av gass og utstyr til transcutan og polygrafiapparat. 1 høyskap til diabetesutstyr og diabetespumperpumper.
Er "Blodtrykksapparat, elektronisk" tilstrekkelig eller er det behov for enkel pasientovervåkning ?	RUT	Nei, pasientovervåking nivå1
Us-benk er plassert langs vegg. Er dette en hensiktsmessig plassering ? Takhengt undersøkelseslampe vil bli plassert ift us-benk.	RUT	ev flytte benk mot hjørne eller vask mtp 3 traller og 2 høyskap
Rommet er meldt i medvirkning som særlig brukt fleksibelt mtp lagring. Ivaretar utstyr og RFP det behovet?	PO	Se punktene over.

Artikkelnr	Artikkel: Navn	Antall	Ansvar	Kommentar til antall og/eller type utstyr	Oppdatering RUT/PG	Endring RFP	Kommentar PO
012.013	Blodtrykksapparat, elektronisk	1	RUT	N, pasientovervåking nivå1			
015.003.02	Undersøkelseslampe, takmontert	1	RUT				
015.009.03	Brakett/forankringsplate til undersøkelseslampe	1	RUT				
016.001	Flowmeter O2	1	HF				
016.003	Personvekt	1	HF	1 babyvekt			
016.005	Høydemåler, digitalt	1	HF				
016.014.01	Sug, ejektor	1	HF				
031.025	Undersøkelse- og behandlingsbenk	1	RUT				
061.003	Modulbord, mobilt	1	RUT				
062.001.08	Avfallsmodul for kildesortering	1	HF				
FBB.006.06	Bakplate håndvaskmiljø d=6 b=800 h=2350	1	ARK				
FBB.006.08	Bakplate håndvaskmiljø d=6 b=400 h=2350	1	ARK				
FTZ.001.08	Speil d=2 b=400 h=1000 håndvaskmiljø	1	ARK				
FXB.002.02	Stativ, hansker, 2-delt håndvaskmiljø	1	ARK				
FXB.003.01	Knagg, dobbel	2	ARK				
GBA.006.03	Arbeidsbord hev/senk d=800 b=1400	1	IARK				
GGB.010	Skjermvegg, pasienter, hovedartikkel	1	IARK				
GPZ.001.04	Stol, besøk u/armlene, stablebar	2	IARK				
GPZ.004	Arbeidsstol, hovedartikkel	1	IARK				
GPZ.005	Kontorstol, hovedartikkel	1	IARK				
GSA.001.01	Skap kassebakke mobil, d=706 b=462 h=1803	1	IARK				
GXZ.018.01	Dispenser, sprit håndvaskmiljø	1	ARK				
GXZ.019.01	Dispenser papir håndvaskmiljø	1	ARK				
GXZ.020.01	Dispenser såpe håndvaskmiljø	1	ARK				
GXZ.021.01	Avfall stativ vegghengt håndvaskmiljø	1	ARK				
KKD.001.02	Sykeromskanal, poliklinikk standard	1	RIE				
KSA.002.04	Veggskinne, utstyr l=2000	1	RIE				
NYZ.006	Håndvask, 600 x 500, lang hendel	1	RIV				
NYZ.022.05	Håndvaskmiljø 2B, NRH	1	ARK				
NYZ.022.14	Håndvaskmiljø 2H, NRH	1	ARK				
ODZ.002	Pakke, PC, standard, 2 skjermer	1	IKT				
ODZ.100.01.02	PC, Standard stasjonær(utvidet) - SFF	1	IKT				
ODZ.300.02.01	Tastatur, kablet, renrom	1	IKT				
ODZ.301.01.01	Datamus, kablet, renrom	1	IKT				
UKZ.029	Pasientsignal - Rompanel med skjerm, i dørkanal/på vegg	1	RIKT				
UMZ.200.01.02	PC Monitor, standard, 27"	2	IKT				
UPD.011.01	Veggarmatur i vaskemiljø L=400 (UPD.011.01)	1	RIE				
XSA.014	Pasientsignal - Anropspanel i sykeromskanal	1	RIKT				

1 otoscop

1 oftalmoscop

1 datapunkt til avlesning av utstyr

EKG apparat

Ekkogardiografi

Oppbevaring av 3 stk transkutan og polygrafi som må stå til lading på hver sin tralle som er 50cm B x 65cm D x 101cm H. Dette krever 3 stikkontakter.1 ekstra Datapunkt til avlesning av disse maskinene.

Møte 2 pulje 3.2 - Æ - Døgnområder barn/ungdom - NRH	Fylles ut av OUS
05.03.222 Opphold, lek	
Tilbake til oversikten	
Avklaringer for bygg- og installasjonspåvirkende utstyr	Innspill fra medvirkningsgruppen

Bemannet lekerom til pasienter og pårørende. Et pedagogisk bemannet lekerom for barnepasienter og pårørende barn og foreldre. Skal være tilrettelagt for fri lek og pedagogisk aktivitet. Skal være inneliggende barns favorittsted på sykehuset. Pedagogisk arbeid og aktivisere barn på ulike alderstrinn. Barna må ha plass til aktiviteter ved bord, lek i dukkekrok, madrass for fysisk aktivitet for de minste, maleaktivitet/vask og areal til å utfolde seg fysisk.

Vi ønsker innspill til hvordan gruppen ønsker å bruke dette rommet PO

Artikkelnr	Artikkel: Navn	Antall	Ansvar	Kommentar til antall og/eller type utstyr	Oppdatering RUT/PG	Endring RFP	Kommentar PO
062.001.03	Avfallsbøtte, ca. 25 liter	1	HF	Ja			
FBA.077	Veggfeste AV-skjerm, tilt, < 35 Kg	1	RIKT	Nei			
FOA.001	Sittebenk fastmontert hovedartikkel	1	ARK	Nei			
FSA.094.01	Skapvegg lekerom skap pc-bord d=400 b=800 h=2100	1	ARK	Ja, men låsbart skap for lagring av pedagogisk materiell inkl. hylle til PC for ansatt (max høyde på skap)			
FSA.094.04	Skapvegg lekerom kasser og magnetvegg d=400 b=800 h=2100	1	ARK	Ja			
FXA.001	Krok hovedartikkel	2	ARK	Ja			
FXB.003	Knagg, hovedartikkel	1	ARK	Ja			
GBA.005.03	Bord, sofabord rundt d=600 h=520	1	IARK	Nei			
GOZ.010	Sofa modul hovedartikkel	1	IARK	Ja, en god 2-seter			
GUA.006	Leker	1	HF	Ja			
NYZ.022.21	Håndvaskmiljø 2B NRH uten bakplate	1	ARK	Ja, hev/senk, universelt utformet			
OAZ.008	Spillekonsoll (X-Box, Nintendo, Playstation)	1	HF	Nei			
UMZ.010	IPTV-skjerm, 55" m/tilt-veggfeste	1	RIKT	Nei			

krok i taket til huske/hengekøye (se bilde)
Ta gjerne kontakt med pedagogene på OUS for utfyllende informasjon.

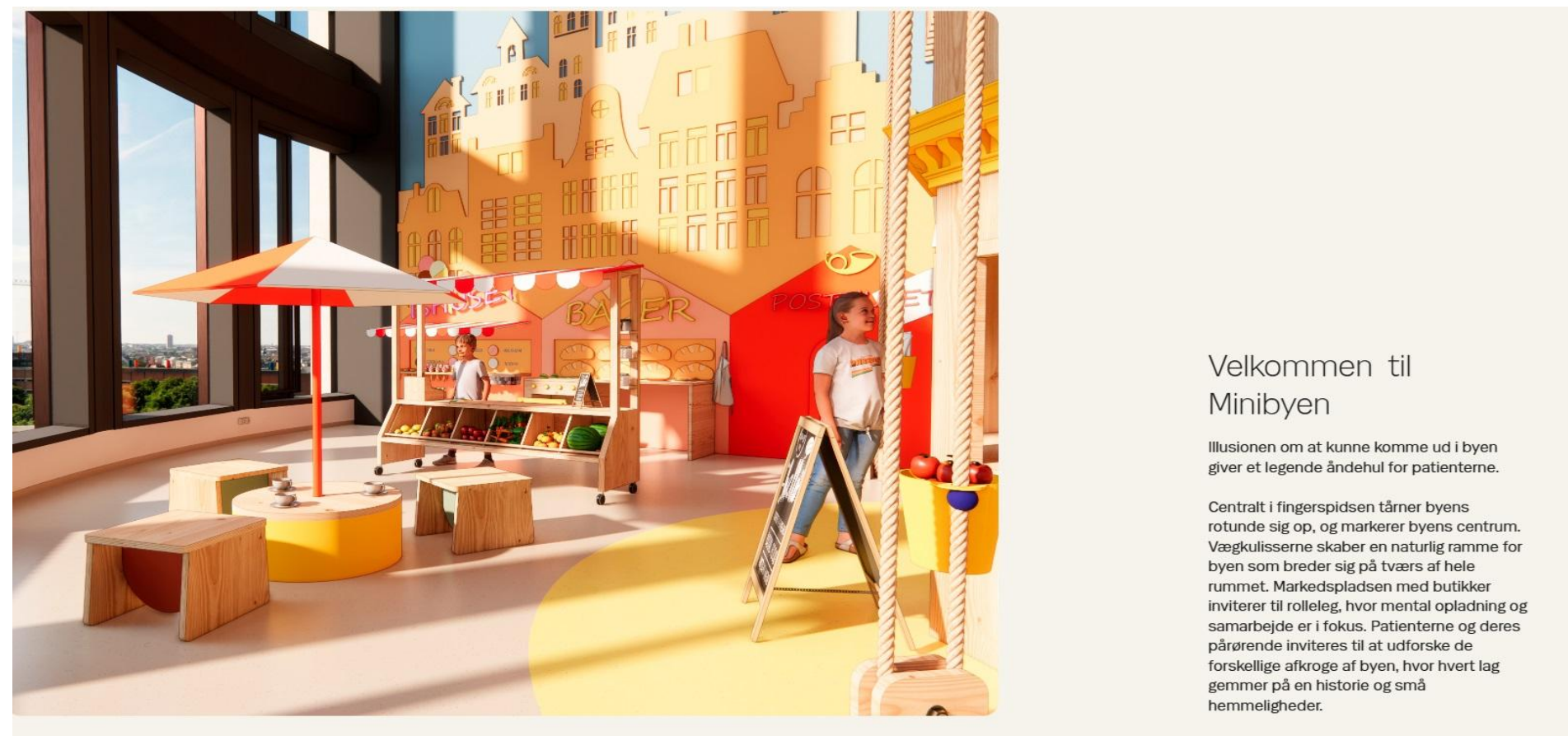

Velkommen til Minibyen

Illusjonen om at kunne komme ut i byen gir et legende åndehul for pasientene.

Centralt i fingerspidsen tårner byens rotunde sig opp, og markerer byens centrum. Veggulissene skaber en naturlig ramme for byen som breder sig på tværs af hele rummet. Markedsplassen med butikker inviterer til rollesp, hvor mental opladning og samarbejde er i fokus. Pasienterne og deres pårørende inviteres til at utforske de forskellige silhøje af byen, hvor hvert lag gemmer på en historie og små hemmeligheder.

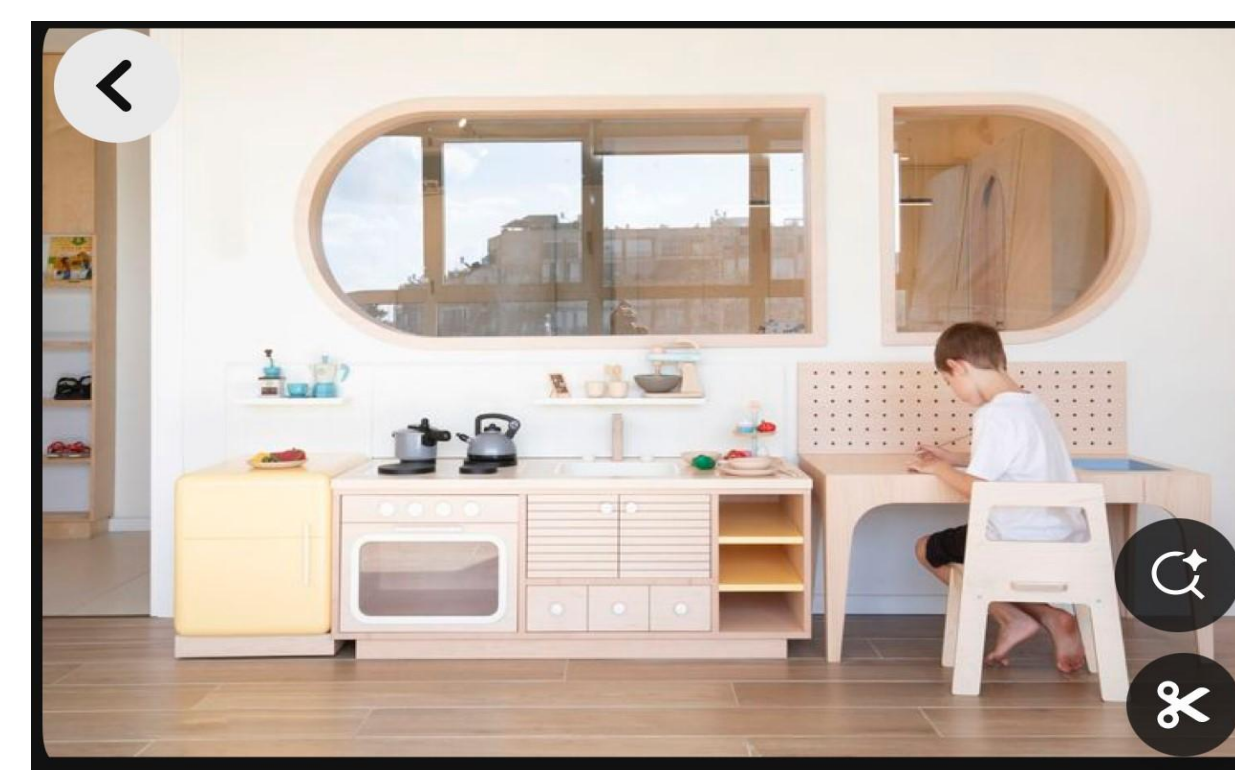
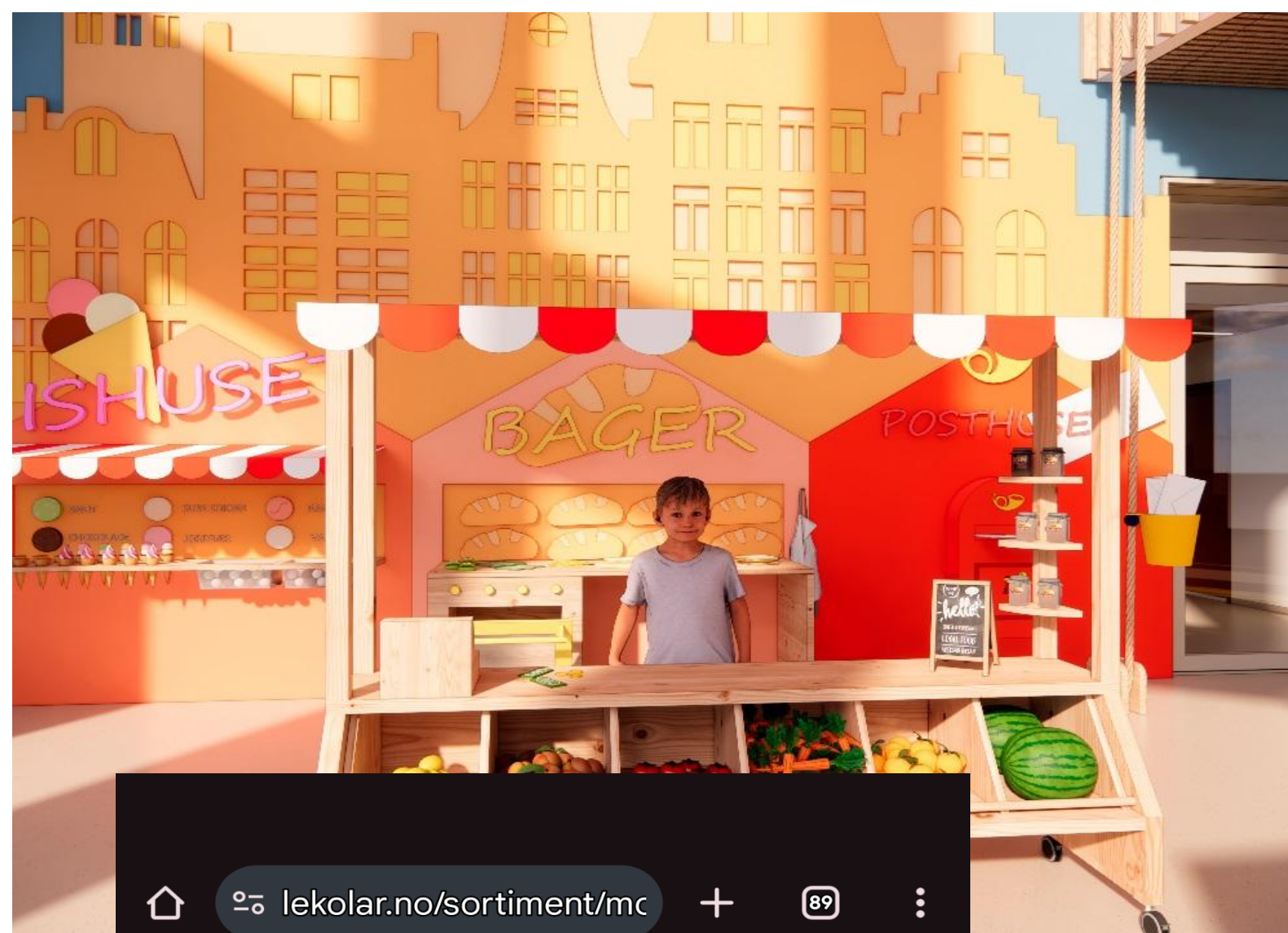

lekolar.no/sortiment/mc

lekolar

Søk produkter

Start / Mobler & innredning / Oppbevaring / Oppbevaring skole & barnehage / Fixa oppbevaringsserie / Bygg din egen kombinasjon / Stamme / **Fixa RM stamme buet 1 dybde 36 cm**



Fixa RM stamme buet 1 dybde 36 cm

Art.nr: 38481

Buet modul med 35 cm innvendig dybde som kan brukes for å bygge hel sirkel (4 deler) eller som romdeler. Radius innvendig: 837 mm. Radius utvendig: 1199 mm. Høyde 40 cm. Svanemerket, lisensnummer 5031 0099.

Møte 2 pulje 3.2 - Æ - Dagnområder barn/ungdom - NRH		Fylles ut av OUS
05.03.225 Opphold, lek Tilbake til oversikten		
Avklaringer for bygg- og installasjonspåvirkende utstyr	Ansvar (RUT/RIV/RIE/ARK)	Innspill fra medvirkningsgruppen
		Bemannet lekerom til pasienter og pårørende inneliggende barnekeftavdelingen. Fordi etasjen ikke har ungdomsrom, må det tilpasses ungdom også. Et pedagogisk bemannet lekerom for barnepasienter og pårørende barn og foreldre. Skal være tilrettelagt for frilek og pedagogisk aktivitet. Skal være inneliggende barns favorittsted på sykehuset. Pedagogisk arbeid og aktivisere barn på ulike alderstrinn. Barna må ha plass til aktiviteter ved bord, lek i dukkekrok, madrass for fysisk aktivitet for de minste, maleaktivitet/vask og areal til å utfolde seg fysisk.
Vi ønsker innspill til hvordan gruppen ønsker å bruke dette rommet	PO	
		For lite lagringsplass. KAN man lage skap med lås/lager ved innhugget nærmest døren ?

Artikkelnr	Artikkel: Navn	Antall	Ansvar	Kommentar til antall og/eller type utstyr	Oppdatering RUT/PG	Endring RFP	Kommentar PO
062.001.03	Avfallsbøtte, ca. 25 liter	1	HF				
FBA.077	Veggfeste AV-skjerm, tilt, < 35 Kg	1	RIKT	nei			
FOA.001	Sittebenk fastmontert hovedartikkel	1	ARK	nei			
FSA.094.01	Skapvegg lekerom skap pc-bord d=400 b=800 h=2100	1	ARK				
FSA.094.04	Skapvegg lekerom kasser og magnetvegg d=400 b=800 h=2100	1	ARK				
FXA.001	Krok hovedartikkel	2	ARK				
FXB.003	Knagg, hovedartikkel	1	ARK				
GBA.005.03	Bord, sofabord rundt d=600 h=520	1	IARK	nei			
GOZ.010	Sofa modul hovedartikkel	1	IARK	2-seter			
GUA.006	Leker	1	HF				
NYZ.022.21	Håndvaskmiljø 2B NRH uten bakplate	1	ARK				
OAZ.008	Spillekonsoll (X-Box, Nintendo, Playstation)	1	HF				
UMZ.010	IPTV-skjerm, 55" m/tilt-veggfeste	1	RIKT	nei			

Fra OUS

Hyller/låsbart skap over vask	1	
Stoler, barn	4	
Stoler, voksne	4	
Arbeidsbord hev/senk	1	
Boblerør, med fisker	1	
Utstyr til "dukkekrok"/ rollelek	1	
Lekematte for babyer L=1800 B=2000	1	

Ja, i stedet for spill over vask
Kaos, Klapp
Stoler som kan stables
Hev/senk, universelt utformet
Amajo.no, Boblerør med fisker 175 cm, 15 cm i diameter, Varenr: R19779
Dukker(dukkevogn, klær++), Lekekjøkken og mat
Vaskbar
krok i taket til huske/hengekøye(se bilde)
Ta gjerne kontakt med pedagogene på OUS for utfyllende informasjon.

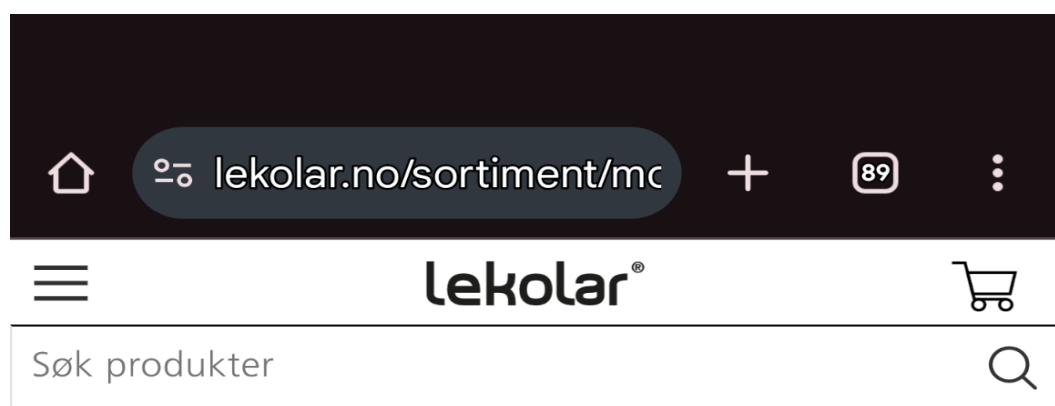
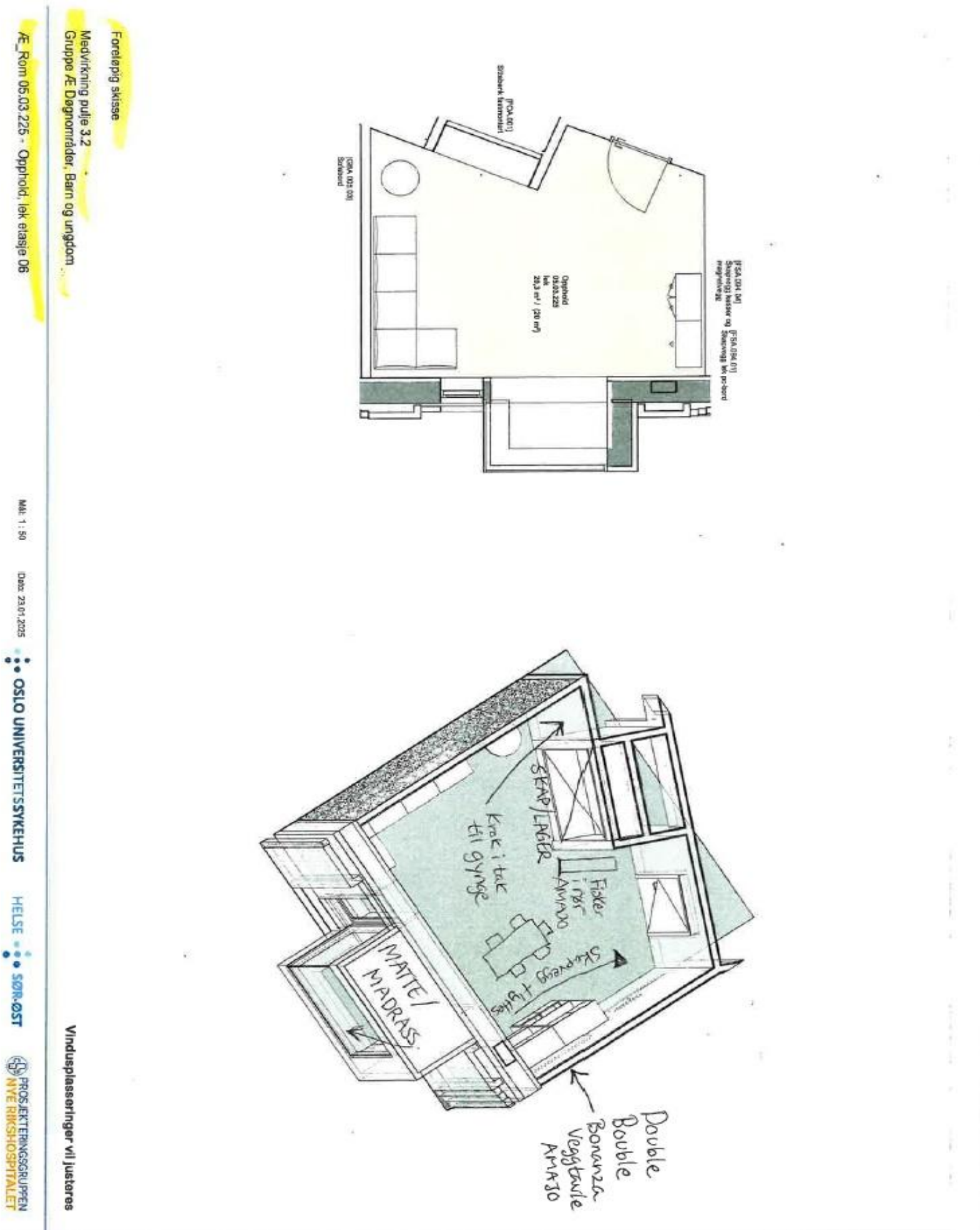

Start / Mobler & innredning / Oppbevaring /
Oppbevaring skole & barnehage / Fixa oppbevaringsserie /
Bygg din egen kombinasjon / Stamme /
Fixa RM stamme buet 1 dybde 36 cm



Fixa RM stamme buet 1 dybde 36 cm

Art.nr: 38481

Buet modul med 35 cm innvendig dybde som kan brukes for å bygge hel sirkel (4 deler) eller som romdeler. Radius innvendig: 837 mm. Radius utvendig: 1199 mm. Høyde 40 cm. Svanemerket, lisensnummer 5031 0099.



Møte 2 pulje 3.2 - Æ - Døgnområder barn/ungdom - NRH		Fylles ut av OUS
05.03.227 Opphold, ungdomsrom		
Tilbake til oversikten		
Avklaringer for bygg- og installasjonspåvirkende utstyr	Ansvar (RUT/RIV/RIE/ARK)	Innspill fra medvirkningsgruppen
Ønsket utstyr/innredning i rommet må beskrives ?	RUT/ARK	
		Rommet skal være et tilbud til ungdom som er innlagt hvor de kan få en pause fra sykehushverdagen. Gjerne fleksibelt slik at det kan arrangeres fellesaktiviteter (som makrame, perle, strikke, FIFA turnering, Wii konkurranse osv) Men også bare være et sted å bare "henge". Balanse mellom privat og sosialt. Stillekrok for lesing/ studier. Rommet er et av to ungdomsrom i døgnområdene, de kan utfylle hverandre; det største kan innredes slik at det er mulig å ha felles arrangementert fordi det er plass til flere. Det minste i plan 5 kan utformes mer for individuell, chill, avslapning?
Vi ønsker innspill til hvordan gruppen ønsker å bruke dette rommet	PO	

Artikkelnr	Artikkel: Navn	Antall	Ansvar	Kommentar til antall og/eller type utstyr	Oppdatering RUT/PG	Endring RFP	Kommentar PO
Ø.001	Utstyrliste	1		Stor TV skjerm med strømmetjenester Crome cast Høytalersystem m bluetooth Rundt bord i arbeidshøyde for kreative aktiviteter, måltid, brettspill Snack automat Brus automat Stasjonær PC for gaming (om det ikke er plass er dette kanskje aktuelt for ungdomsrom i plan 5?) Bord og stol til stasjonær PC(om det ikke er plass er dette kanskje aktuelt for ungdomsrom i plan 5?) VR briller Sofagruppe med to separate stoler Fleksible skjerm"vegger" for å kunne lage stillesone Nintendo Play Station Flere spillkonsoller for å kunne ha turneringer Hvilestol Ladestasjoner Oppbevaring/hyller /skap til brettspill, og enkel tilgang til hobbyutstyr; makrame, strikking, male, perle, bøker oppheng til hengestol fra tak? Servant			

Fjerne den ene døren inn til ungdomsromme?

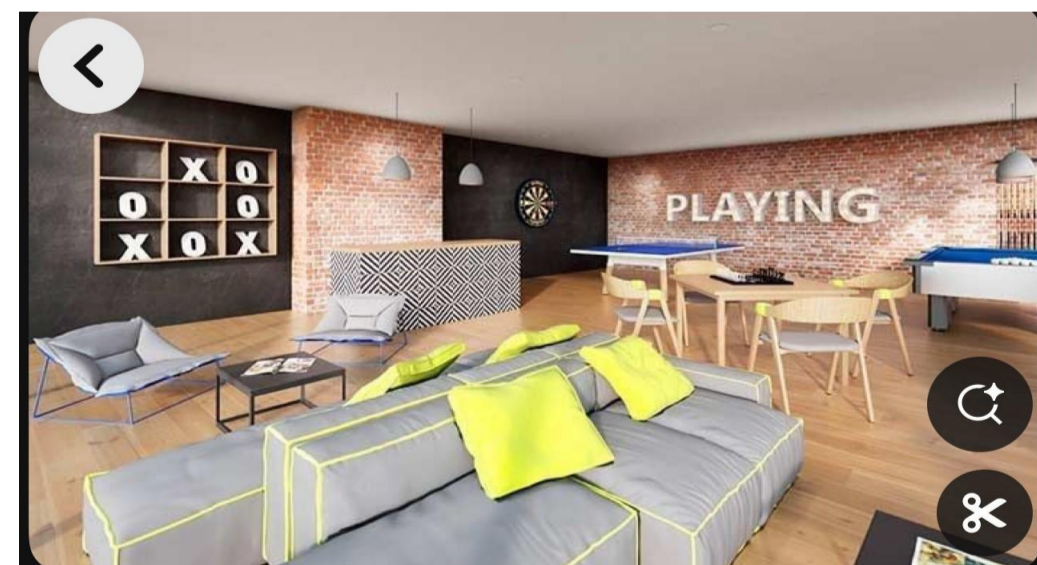

Møte 2 pulje 3.2 - Æ - Døgnområder barn/ungdom - NRH		Fylles ut av OUS
05.03.228 Opphold, pårørende		
Tilbake til oversikten		
Avklaringer for bygg- og installasjonspåvirkende utstyr	Ansvar (RUT/RIV/RIE/ARK)	Innspill fra medvirkningsgruppen
Vi ønsker innspill til hvordan gruppen ønsker å bruke dette rommet	PO	

Artikkelnr	Artikkel: Navn	Antall	Ansvar	Kommentar til antall og/eller type utstyr	Oppdatering RUT/PG	Endring RFP	Kommentar PO
062.001.08	Avfallsmodul for kildesortering	1	HF	Ikke kildesortering, vanlig restavfall			
FBA.077	Veggfeste AV-skjerm, tilt, < 35 Kg	1	RIKT	Nei			
FBB.002.02	Bakplate, tekjøkken, b=2400	1	ARK				
FBC.002.05	Benkeplate med kum d=620 b=2400 h=20	1	ARK	Benkeplate uten kum			
FSI.002.02	Skuffeseksjon, kjøkken, tre skuffer, d=600 b=600 h=900	1	ARK				
FSI.003.01	Underskap kjøkken b=600 for innbygging, oppvaskmaskin	1	ARK				
FSI.003.02	Underskap kjøkken d=600 b=600 h=900 for innbygging, kjøleskap	1	ARK				
FSI.003.04	Underskap kjøkken for innbygging, b=600, vaskeskap	1	ARK	nei			
FSI.004.01	Overskap, kjøkken, d=350 b=600 h=720	2	ARK				
FSI.005.01	Overskap kjøkken for innbygging, microbølgeovn	1	ARK	Micro frittstående på benk			
FSI.015.01	Tekjøkken, 4 x 600-moduler, lavt kjøleskap	1	ARK	fryser under benk, 2 stk			
FXB.003.01	Knagg, dobbel	2	ARK				
GBA.005.02	Bord, spisebord d=700 b=1200 h=740	1	IARK		2		
GBA.005.03	Bord, sofabord rundt d=600 h=520	2	IARK				
GFA.001.01	Kjøleskap, husholdning, ca. 85 cm	1	ARK	Stort kjøleskap, til privat mat			
GMA.002	Mikrobølgeovn hovedartikkel	1	ARK				
GMZ.001	Servisepakke hovedartikkel	1	RKJ				
GMZ.002.01	Kaffemaskin med vanntilkobling	1	HF	Nei, tar kaffe fra buffetkjøkken			
GMZ.100	Oppvaskmaskin	1	ARK	Nei, oppvask tilbake til buffetkjøkken			
GOZ.008.01	Sofa, 2-seter	2	IARK				
GPZ.001.04	Stol, besøk u/armlene, stablebar	4	IARK		8		
NYZ.006	Håndvask, 600 x 500, lang hendel	1	RIV				
NYZ.022.21	Håndvaskmiljø 2B NRH uten bakplate	1	ARK				
UMZ.010	IPTV-skjerm, 55" m/tilt-veggfeste	1	RIKT	Nei			
XSA.015	Pasientsignal - Tilstedemarkering-/avstillingpanel, på vegg	1	RIKT	Nei			

2 lenestoler

Møte 2 pulje 3.2 - Æ - Døgnområder barn/ungdom - NRH		Fylles ut av OUS
05.03.229 Opphold, pårørende		
Tilbake til oversikten		
Avklaringer for bygg- og installasjonspåvirkende utstyr	Ansvar (RUT/RIV/RIE/ARK)	Innspill fra medvirkningsgruppen
Vi ønsker innspill til hvordan gruppen ønsker å bruke dette rommet	PO	

Artikkelnr	Artikkel: Navn	Antall	Ansvar	Kommentar til antall og/eller type utstyr	Oppdatering RUT/PG	Endring RFP	Kommentar PO
062.001.08	Avfallsmodul for kildesortering	1	HF	Nei, kun restavfall			
FBA.077	Veggfeste AV-skjerm, tilt, < 35 Kg	1	RIKT	Nei			
FBB.002.02	Bakplate, tekjøkken, b=2400	1	ARK	Nei			
FBC.002.05	Benkeplate med kum d=620 b=2400 h=20	1	ARK	Nei			
FSI.002.02	Skuffeseksjon, kjøkken, tre skuffer, d=600 b=600 h=900	1	ARK	Nei			
FSI.003.01	Underskap kjøkken b=600 for innbygging, oppvaskmaskin	1	ARK	Nei			
FSI.003.02	Underskap kjøkken d=600 b=600 h=900 for innbygging, kjøleskap	1	ARK	Nei			
FSI.003.04	Underskap kjøkken for innbygging, b=600, vaskeskap	1	ARK	Nei			
FSI.004.01	Overskap, kjøkken, d=350 b=600 h=720	2	ARK	Nei			
FSI.005.01	Overskap kjøkken for innbygging, microbølgeovn	1	ARK	Nei			
FSI.015.01	Tekjøkken, 4 x 600-moduler, lavt kjøleskap	1	ARK	Nei			
FXB.003.01	Knagg, dobbel	2	ARK	Nei			
GBA.005.02	Bord, spisebord d=700 b=1200 h=740	1	IARK	Nei			
GBA.005.03	Bord, sofabord rundt d=600 h=520	2	IARK		3		
GFA.001.01	Kjøleskap, husholdning, ca. 85 cm	1	ARK	Nei			
GMA.002	Mikrobølgeovn hovedartikkel	1	ARK	Nei			
GMZ.001	Servisepakke hovedartikkel	1	RKJ	?			
GMZ.002.01	Kaffemaskin med vanntilkobling	1	HF	Nei			
GMZ.100	Oppvaskmaskin	1	ARK	Nei			
GOZ.008.01	Sofa, 2-seter	2	IARK		1		
GPZ.001.04	Stol, besøk u/armlene, stablebar	4	IARK				
NYZ.006	Håndvask, 600 x 500, lang hendel	1	RIV	Nei			
NYZ.022.21	Håndvaskmiljø 2B NRH uten bakplate	1	ARK	Nei			
UMZ.010	IPTV-skjerm, 55" m/tilt-veggfeste	1	RIKT	Nei			
XSA.015	Pasientsignal - Tilstedemarkering-/avstillingpanel, på vegg	1	RIKT	Nei			
				Hjørnesofa 5-seter 1 stk			
				Avlang sofabord 1 stk			

Møte 2 pulje 3.2 - Æ - Døgnområder barn/ungdom - NRH		Fylles ut av OUS
05.03.231 Opphold, pårørende		
Tilbake til oversikten		
Avklaringer for bygg- og installasjonspåvirkende utstyr	Ansvar (RUT/RIV/RIE/ARK)	Innspill fra medvirkningsgruppen
Vi ønsker innspill til hvordan gruppen ønsker å bruke dette rommet	PO	

Artikkelnr	Artikkel: Navn	Antall	Ansvar	Kommentar til antall og/eller type utstyr	Oppdatering RUT/PG	Endring RFP	Kommentar PO
062.001.08	Avfallsmodul for kildesortering	1	HF				
FBA.077	Veggfeste AV-skjerm, tilt, < 35 Kg	1	RIKT				
FBB.002.02	Bakplate, tekjøkken, b=2400	1	ARK				
FBC.002.05	Benkeplate med kum d=620 b=2400 h=20	1	ARK				
FSI.002.02	Skuffeseksjon, kjøkken, tre skuffer, d=600 b=600 h=900	1	ARK				
FSI.003.01	Underskap kjøkken b=600 for innbygging, oppvaskmaskin	1	ARK				
FSI.003.02	Underskap kjøkken d=600 b=600 h=900 for innbygging, kjøleskap	1	ARK				
FSI.003.04	Underskap kjøkken for innbygging, b=600, vaskeskap	1	ARK				
FSI.004.01	Overskap, kjøkken, d=350 b=600 h=720	2	ARK				
FSI.005.01	Overskap kjøkken for innbygging, microbølgeovn	1	ARK				
FSI.015.01	Tekjøkken, 4 x 600-moduler, lavt kjøleskap	1	ARK				
FXB.003.01	Knagg, dobbel	2	ARK				
GBA.005.02	Bord, spisebord d=700 b=1200 h=740	1	IARK				
GBA.005.03	Bord, sofabord rundt d=600 h=520	2	IARK				
GFA.001.01	Kjøleskap, husholdning, ca. 85 cm	1	ARK				
GMA.002	Mikrobølgeovn hovedartikkel	1	ARK				
GMZ.001	Servisepakke hovedartikkel	1	RKJ				
GMZ.002.01	Kaffemaskin med vanntilkobling	1	HF				
GMZ.100	Oppvaskmaskin	1	ARK				
GOZ.008.01	Sofa, 2-seter	2	IARK				
GPZ.001.04	Stol, besøk u/armlene, stablebar	4	IARK				
NYZ.006	Håndvask, 600 x 500, lang hendel	1	RIV				
NYZ.022.21	Håndvaskmiljø 2B NRH uten bakplate	1	ARK				
UMZ.010	IPTV-skjerm, 55" m/tilt-veggfeste	1	RIKT				
XSA.015	Pasientsignal - Tilstedemarkering-/avstillingpanel, på vegg	1	RIKT				

Møte 2 pulje 3.2 - Æ - Døgnområder barn/ungdom - NRH	Fylles ut av OUS
05.03.234 Opphold, spis	
Tilbake til oversikten	
Avklaringer for bygg- og installasjonspåvirkende utstyr	Ansvar (RUT/RIV/RIE/ARK)
	Innspill fra medvirkningsgruppen

Artikkelnr	Artikkel: Navn	Antall	Ansvar	Kommentar til antall og/eller type utstyr	Oppdatering RUT/PG	Endring RFP	Kommentar PO
				Hengsle om inngangsdøren			
				Fjerne sittebenk/vegg ut i rom. Ta allt langs vegger - frigjør plass til bord/stoler			
				Håndvask flyttes mer mot døren så drikkebenk kan forlenges			
				Vekk med dør inn til oppvaskrom			
				Plexiglass mellom håndvask og drikkebenk			
062.001.08	Avfallsmodul for kildesortering	1	HF				
FBB.002	Bakplate, tekjøkken, hovedartikkel	2	ARK		0		
FBC.005.02	Vannsifong d=400 b=330 h=150	1	RKJ	Isbit/vannmaskin			
FOA.005.48	Sittebenk fastmontert nisje d=600 b=1520	1	ARK	Sittebenk er for liten, må se på annen løsning på sitteplasser			
FSI.016	Seksjon for servise d=700 b=600 h=2350	1	RKJ				
FSI.017.02	Høyskapseksjon for oppbevaring og 1 mikroovn d=700 b=600 h=2100	1	RKJ	Høyskap m plass til 2 microovner			
FXB.003	Knagg, hovedartikkel	1	ARK		0		
GBA.005.11	Bord, møte d=800 b=1600 h=700	1	IARK	Må finne annen løsning på bordplassering/type bord			
GFA.005.01	Kjøleskap, medisin/morsmelk, ca. 85 cm	1	RUT				
GFA.015.01	Kjøleskap d=700 b=600 h=2000 glassdør og sokkel	1	RKJ	Behov for 2 kjøleskap			
GMZ.002.01	Kaffemaskin med vanntilkobling	1	HF	Må ha avløp da det alltid renner over. Ikke tegnet kaffemaskin inn i skissen.			
GMZ.004	Isbitdispenser d=580 b=350 h=750	1	RKJ	Kombinert isbit/vannmaskin ref pkt 3 på listen			
GMZ.047	Melk og juicedispenser Servering	1	RKJ				
GMZ.079.02	Serveringsdisk b=900 d=1900 h=900	1	RKJ	Må ha brettbåne			
GMZ.138	Microovn	1	RKJ		2		
GMZ.139.01	Geidervogn for serveringsbrett	2	RKJ	Oppvasktralle lik dagens løsning. Ikke oppvask på brett			
GPZ.001.02	Stol, kantine	4	IARK		10		
NYZ.006	Håndvask, 600 x 500, lang hendel	1	RIV				
NYZ.022.21	Håndvaskmiljø 2B NRH uten bakplate	1	ARK	med bakplate			
XSA.015	Pasientsignal - Tilstedemarkering-/avstillingpanel, på vegg	1	RIKT	Toastjern 1 stk			
				Brødrister 1 stk			
				Liten oppvasktralle til melkekjøkken			
				Tripp trapp stoler 2 stk			
				Barnestoler 2 stk			

Møte 2 pulje 3.2 - Æ - Døgnområder barn/ungdom - NRH		Fylles ut av OUS
05.03.264 Sengerom, barn		
Tilbake til oversikten		
Avklaringer for bygg- og installasjonspåvirkende utstyr	Ansvar (RUT/RIV/RIE/ARK)	Innspill fra medvirkningsgruppen
	Er det behov for modulbord for oppbevaring av div materiell ?	Se foreslått skisse for lagring
	Er utstyr i rom tilstrekkelig for å dekke funksjonen ? Evt oppgi nødvendig utstyr/innredning	se listen under

Artikkelnr	Artikkel: Navn	Antall	Ansvar	Kommentar til antall og/eller type utstyr	Oppdatering RUT/PG	Endring RFP	Kommentar PO
016.001	Flowmeter O2	1	HF				
016.014.01	Sug, ejektor	1	HF				
017.001.01	Pasientovervåking, nivå 1 - lett	1	RUT	Pasientovervåking nivå 2, EVD/ICP, arteriekran			
031.001	Infusjonsstativ, mobilt	1	RUT				
031.002.01.1	Infusjonsoppheng for himlingsmontert skinne, 3 kroker	1	RUT	NEI denne vil vi ikke ha.			
031.002.02	Skinne for infusjonsoppheng, himlingsmontert	1	RUT	NEI ingen skinne i tak			
031.007	Sykehusseng	1	RUT				
062.001.08	Avfallsmodul for kildesortering	1	HF	Ikke kildesortering. Men må ha avfallsbøtte som lett kan bæres ut av rommet for tømning.			
FBA.070	Bord nedfellbart hovedartikkel b=700 l=1200 d=700	1	ARK	Søppeltømming skal ikke utføres på rommet (grunnet støy).			
FBA.077	Veggfeste AV-skjerm, tilt, < 35 Kg	1	RIKT	Ikke bord montert på vegg. Kan ha frittstående på gulv.			
FBB.006.06	Bakplate håndvaskmiljø d=6 b=800 h=2350	1	ARK	Skal ikke være TV på rom. Er dette til skop??			
FBB.006.08	Bakplate håndvaskmiljø d=6 b=400 h=2350	1	ARK	Nei			
FSA.061	Verdiskap, hovedartikkel	1	ARK	Nei			
FSA.071.01	Skap høyt integrert seng 900	1	ARK				
FSA.083.02	Koffertskap hylle	1	ARK	Nei			
FTZ.001.08	Speil d=2 b=400 h=1000 håndvaskmiljø	1	ARK	Nei			
FXB.002.02	Stativ, hansker, 2-delt håndvaskmiljø	1	ARK	Nei			
FXB.003.01	Knagg, dobbel	2	ARK	Nei, må ha skap			
GBA.007.01	Nattbord med plate d=430 b=560 h=920	1	IARK				
GPZ.001.04	Stol, besøk u/armlene, stablebar	1	IARK	Nei			
GPZ.006	Lenestol, hovedartikkel	1	IARK		2		
GPZ.010	Stol, klapp løs hovedartikkel	2	IARK	Nei			
GXZ.018.01	Dispenser, sprit håndvaskmiljø	1	ARK	Nei			
GXZ.019.01	Dispenser papir håndvaskmiljø	1	ARK	Nei			
GXZ.020.01	Dispenser såpe håndvaskmiljø	1	ARK	Nei			
GXZ.021.01	Avfall stativ vegghengt håndvaskmiljø	1	ARK	Nei			
KKD.001.01	Sykeromskanal, sengerom	1	RIE				
KSA.002.01	Veggskinne, utstyr l=1000	1	RIE				
NYZ.006	Håndvask, 600 x 500, lang hendel	1	RIV	Nei			
NYZ.022.05	Håndvaskmiljø 2B, NRH	1	ARK	Nei			
NYZ.022.14	Håndvaskmiljø 2H, NRH	1	ARK	Nei			
UKZ.029	Pasientsignal - Rompanel med skjerm, i dørkanal/på vegg	1	RIKT	Nei, denne må i arbeidsstasjon. Kun snor til varsling hos pasient.			
UMZ.010	IPTV-skjerm, 55" m/tilt-veggfeste	1	RIKT	Nei			
UPD.005	Lese- og pleielampe (UPD.005)	1	RIE	Trenger justerbar lysstyrke på denne.			
UPD.011.01	Veggarmatur i vaskemiljø L=400 (UPD.011.01)	1	RIE	Nei			
XSA.014	Pasientsignal - Anropspanel i sykeromskanal	1	RIKT				
		1		Trenger garderobeskap med glatt/slett front (i samme farge som vegg) for pasientens private eiendeler. Rot må kunne fjernes fra fra synsfelt. Gjelder også jakker og alt annet.			
		1		Et dobbeltskap til dyner, puter, spesialputer for leiring i nøytral stilling (LIN).			
		1		Trenger at dette rommet er malt i en farge som er rolig for hjernen. I dag har vi Jotun Tresure: 7628/3508-G36Y			
		1		TrillebordPC . Denne må kunne få strøm og likevel stå vendt med skjermen bort fra pasienten.			
		2		Stikkontakter ved gulvlist. Diskusjon med ARK i møtet.			
		1		Nattlys i gulv nivå bak pasientens sengVarmt lys, dimbart mobil uttrekkbar skjermvegg			

Møte 2 pulje 3.2 - Æ - Døgnområder barn/ungdom - NRH		Fylles ut av OUS
05.03.276 Sengerom, intermediær barn		
Tilbake til oversikten		
Avklaringer for bygg- og installasjonspåvirkende utstyr	Ansvar (RUT/RIV/RIE/ARK)	Innspill fra medvirkningsgruppen
Er utstyr i rom tilstrekkelig for å dekke funksjonen ? Evt oppgi nødvendig utstyr/innredning	RUT/ARK	Se punkter under
Er pasientovervåking, nivå 1 - lett tilstrekkelig eller er det behov for mulighet for ytterligere parametere	RUT	Pasientnivå 2
Er det behov for modulbord/prosedyrevogn for oppbevaring av utstyr/materiell ?	RUT	Ja Skal kunne komme til med diverse utstyr: SEEG, Ecco cor, Rtg., UL, Hostemaskin, hjemmerespirator, Laryngoskop, NIV, privat rullestol, forflytningsheis, prekestol

Artikkelnr	Artikkel: Navn	Antall	Ansvar	Kommentar til antall og/eller type utstyr	Oppdatering RUT/PG	Endring RFP	Kommentar PO
016.001	Flowmeter O2	1	HF		2		
016.014.01	Sug, ejetor	1	HF		2		
017.001.01	Pasientovervåking, nivå 1 - lett	1	RUT	Pasientnivå 2			
031.001	Infusjonsstativ, mobilt	1	RUT		2		
031.002.01.1	Infusjonsoppheng for himlingsmontert skinne, 3 kroker	1	RUT				
031.002.02	Skinne for infusjonsoppheng, himlingsmontert	1	RUT				
031.007	Sykehusseng	1	RUT				
062.001.08	Avfallsmodul for kildesortering	1	HF	Hvor stor er denne?			
FBA.070	Bord nedfellbart hovedartikkel b=700 l=1200 d=700	1	ARK	Nødvendig?			
FBA.077	Veggfeste AV-skjerm, tilt, < 35 Kg	1	RIKT				
FBB.006.06	Bakplate håndvaskmiljø d=6 b=800 h=2350	1	ARK				
FBB.006.08	Bakplate håndvaskmiljø d=6 b=400 h=2350	1	ARK				
FSA.061	Verdiskap, hovedartikkel	1	ARK	Ønsker å bytte med nattbord med integrert verdiskap, Trine vet hvilke det er Den bør plasseres slik at man har plass til utstyr, stativ, personal på begge sider av pasientsengen selv om foreldresengen er utslått. Må kunne jobbe rundt pasientens seng uten at forelder må ut av sengen på natta. 0. Ønsker ikke løse artiklert som kan stå i veien, vil et skap å plassere ting i. Høyskap H 2350 B 900 D 600 med jakkeoppheng og plass til koffert/klær			
FSA.071.01	Skap høyt integrert seng 900	1	ARK				
FSA.083.02	Koffertskap hylle	1	ARK				
FTZ.001.08	Speil d=2 b=400 h=1000 håndvaskmiljø	1	ARK				
FXB.002.02	Stativ, hansker, 2-delt håndvaskmiljø	1	ARK	3-delt, evt 2 x 2-delt. Mulighet til å ha hansker str. S, M, L Ønsker å flytte knaggene inngangspartiet, trenger til stellefrakk, legefrakk, fysio ol. Pasientenes klær bør henge i eget skap Se punkt verdiskap.			
FXB.003.01	Knagg, dobbel	2	ARK				
GBA.007.01	Nattbord med plate d=430 b=560 h=920	1	IARK				
GPZ.001.04	Stol, besøk u/armene, stablebar	1	IARK			0	
GPZ.006	Lenestol, hovedartikkel	1	IARK	Ønsker utfellbar fotskammel			
GPZ.010	Stol, klapp løs hovedartikkel	2	IARK				
GXZ.018.01	Dispenser, sprit håndvaskmiljø	1	ARK				
GXZ.019.01	Dispenser papir håndvaskmiljø	1	ARK				
GXZ.020.01	Dispenser såpe håndvaskmiljø	1	ARK				
GXZ.021.01	Avfall stativ vegghengt håndvaskmiljø	1	ARK				
KKD.001.01	Sykeromskanal, sengerom	1	RIE				
KSA.002.01	Veggskinne, utstyr l=1000	1	RIE	2000, må være såpass lang at det ikke låser sengen til en plassering			
NYZ.006	Håndvask, 600 x 500, lang hendel	1	RIV				
NYZ.022.05	Håndvaskmiljø 2B, NRH	1	ARK				
NYZ.022.14	Håndvaskmiljø 2H, NRH	1	ARK				
UKZ.029	Pasientsignal - Rompanel med skjerm, i dørkanal/på vegg	1	RIKT				
UMZ.010	IPTV-skjerm, 55" m/tilt-veggfeste	1	RIKT	Er det virkelig plass til dette? Per nå har vi ca 33"			
UPD.005	Lese- og pleielampe (UPD.005)	1	RIE				
UPD.011.01	Veggarmatur i vaskemiljø L=400 (UPD.011.01)	1	RIE				
XSA.014	Pasientsignal - Anropspanel i sykeromskanal	1	RIKT	Medisinsk PC tralle T-styker til sug og O2 Stetoskop Kontorstol som er vaskbar, ta med inn på rom når det er behov for bedside overvåkning Sprøytepumpe, B. Braun Volumpumpe, B. Braun Masker til O2 bag Hørselsapparat Otoskop Ophthalmoskop Inhalasjonsapparat, aeroneb pro x apnoemåler Ernæringspumpe			

Møte 2 pulje 3.2 - Æ - Døgnområder barn/ungdom - NRH		Fylles ut av OUS
05.03.277 Sengerom, barn		
Tilbake til oversikten		
Avklaringer for bygg- og installasjonspåvirkende utstyr	Ansvar (RUT/RIV/RIE/ARK)	Innspill fra medvirkningsgruppen
Er det behov for muodulbord for oppbavering av div materiell ?	RUT	
Er utstyr i rom tilstrekkelig for å dekke funksjonen ? Evt oppgi nødvendig utstyr/innredning	RUT/ARK	

Artikkelnr	Artikkel: Navn	Antall	Ansvar	Kommentar til antall og/eller type utstyr	Oppdatering RUT/PG	Endring RFP	Kommentar PO
016.001	Flowmeter O2	1	HF				
016.014.01	Sug, ejektor	1	HF				
017.001.01	Pasientovervåking, nivå 1 - lett	1	RUT	Pasientovervåking nivå 2. EVD, arteriekran			
031.001	Infusjonsstativ, mobilt	1	RUT				
031.002.01.1	Infusjonsoppheng for himlingsmontert skinne, 3 kroker	1	RUT	Nei, dette vil vi ikke ha.			
031.002.02	Skinne for infusjonsoppheng, himlingsmontert	1	RUT	Nei, ingen skinne i tak.			
031.007	Sykehusseng	1	RUT				
062.001.08	Avfallsmodul for kildesortering	1	HF	Ikke kildesortering. Men må ha avfallsbøtte som lett kan bæres ut av rommet for tømning.			
FBA.070	Bord nedfellbart hovedartikkel b=700 l=1200 d=700	1	ARK	Søppeltømming skal ikke utføres på rommet (grunnet støy).			
FBA.077	Veggfeste AV-skjerm, tilt, < 35 Kg	1	RIKT	Ikke bord montert på vegg. Kan ha frittstående på gulv.			
FBB.006.06	Bakplate håndvaskmiljø d=6 b=800 h=2350	1	ARK	Skal ikke være TV på rom. Eller er dette til scop?			
FBB.006.08	Bakplate håndvaskmiljø d=6 b=400 h=2350	1	ARK	Nei			
FSA.061	Verdiskap, hovedartikkel	1	ARK	Nei			
FSA.071.01	Skap høyt integrert seng 900	1	ARK				
FSA.083.02	Koffertskap hylle	1	ARK	Nei			
FTZ.001.08	Speil d=2 b=400 h=1000 håndvaskmiljø	1	ARK	Nei			
FXB.002.02	Stativ, hansker, 2-delt håndvaskmiljø	1	ARK	Nei			
FXB.003.01	Knagg, dobbel	2	ARK	Nei, må ha skap			
GBA.007.01	Nattbord med plate d=430 b=560 h=920	1	IARK				
GPZ.001.04	Stol, besøk u/armlene, stablebar	1	IARK	Nei			
GPZ.006	Lenestol, hovedartikkel	1	IARK		2		
GPZ.010	Stol, klapp løs hovedartikkel	2	IARK	Nei			
GXZ.018.01	Dispenser, sprit håndvaskmiljø	1	ARK	Nei			
GXZ.019.01	Dispenser papir håndvaskmiljø	1	ARK	Nei			
GXZ.020.01	Dispenser såpe håndvaskmiljø	1	ARK	Nei			
GXZ.021.01	Avfall stativ vegghengt håndvaskmiljø	1	ARK	Nei			
KKD.001.01	Sykeromskanal, sengerom	1	RIE				
KSA.002.01	Veggskinne, utstyr l=1000	1	RIE				
NYZ.006	Håndvask, 600 x 500, lang hendel	1	RIV	Nei			
NYZ.022.05	Håndvaskmiljø 2B, NRH	1	ARK	Nei			
NYZ.022.14	Håndvaskmiljø 2H, NRH	1	ARK	Nei			
UKZ.029	Pasientsignal - Rompanel med skjerm, i dørkanal/på vegg	1	RIKT	Nei, denne må i arbeidsstasjonen. Kun snor til varsling/tilkalling hos pasient.			
UMZ.010	IPTV-skjerm, 55" m/tilt-veggfeste	1	RIKT	Nei			
UPD.005	Lese- og pleielampe (UPD.005)	1	RIE	Trenger lampe med justerbar lysstyrke (samt varmt lys).			
UPD.011.01	Veggarmatur i vaskemiljø L=400 (UPD.011.01)	1	RIE	Nei			
XSA.014	Pasientsignal - Anropspanel i sykeromskanal	1	RIKT				
		1		Trenger garderobeskap med glatt/slett front (i samme farge som vegg) for pasientens private eiendeler. Rot må kunne fjernes fra fra synsfelt. Gjelder også jakker og alt annet.			
		1		Et dobbeltskap til dyner, puter, spesialputer for leiring i nøytral stilling (LIN).			
		1		Trenger at dette rommet er malt i en farge som er rolig for hjernen. I dag har vi Jotun Tresure: 7628/3508-G36Y			
		1		trillebord PC. Denne må kunne få strøm og likevel stå vendt med skjermen bort fra pasienten.			
		2		Stikkontakt ved gulvlist. Diskusjon med ARK i møtet			
		1		Nattlys i gulvnivå bak pasientens seng. Varmt lys, dimbart. Plassering: diskusjon med ARK mobil uttrekkbar skjermvegg			

Møte 2 pulje 3.2 - Æ - Døgnområder barn/ungdom - NRH	Fylles ut av OUS
05.03.326 Arbeidsstasjon, intermediaær	
Tilbake til oversikten	
Avklaringer for bygg- og installasjonspåvirkende utstyr	Ansvar (RUT/RIV/RIE/ARK)

Innspill fra medvirkningsgruppen

Trenger vi dør fra korridor inn til arbeidsrom? Ser at disse rommene er små, lite plass til å klargjøre medisiner, kontrollere, klargjøre til prosedyrer samt lagringsplass. Ulempen blir at man må via pasientrom for å komme inn til arbeidstasjon.

Ønsker mer plass til integrerte skap eller mobil arbeidsstasjon, utstyrstralle.

Artikkelnr	Artikkel: Navn	Antall	Ansvar	Kommentar til antall og/eller type utstyr	Oppdatering RUT/PG	Endring RFP	Kommentar PO
017.002.01	Pasientovervåkingsentral	1	RUT				
062.001.08	Avfallsmodul for kildesortering	1	HF				
GBA.006.19	Arbeidsbord hev/senk d=600 b=2000	1	IARK				
GPZ.005	Kontorstol, hovedartikkel	2	IARK				
GSA.001.12	Skap kassebakke mobil, d=494 b=462 h=905	1	IARK	Hva er tenkt at denne skal brukes til?			
ODZ.002	Pakke, PC, standard, 2 skjermer	1	IKT	Trenger 2 x PC med totalt 2 x skjermer			
ODZ.100.01.02	PC, Standard stasjonær(utvidet) - SFF	1	IKT				
ODZ.300.02.01	Tastatur, kablet, renrom	1	IKT				
ODZ.301.01.01	Datamus, kablet, renrom	1	IKT				
UKZ.030	Pasientsignal - Vaktromsdisplay, på vegg	1	RIKT				
UMZ.200.01.02	PC Monitor, standard, 27"	2	IKT				

Sentral (arbeidsrom stort) og slaveskjerm (Barneovervåknings arbeidsrom). Hva med å ha en slaveskjerm på arbeidsrommene inne på barneovervåkningen, Sentralene bør være plassert der det befinner seg mest personell som kan bidra om noe skjer.

Må være mulighet for å legge mobile skop (fra vanlige sengerom) på slaveskjerm

Arbeidsbenk til medikamenthåndtering, infusjoner, måltider, melk.

Medisinskap med skuffer under 65cm bred 1. Behov for vanligste medikamenter + narkotika + akuttmedisiner og plass til sterilt engangsutstyr til adm av legemidler (sprøyter, infusjonssett osv under)

Medisinkjøleskap 1. 1 stk liten medikamentkjøleskap, akuttmedisiner som trenger å stå kaldt, f.eks for intubasjon

Oppheng til kanyleboks 1

Utstyrsskap med plass til: Utstyr til ABC, Stell, Prosedyrer, Væsker

Møte 2 pulje 3.2 - Æ - Døgnområder barn/ungdom - NRH	Fylles ut av OUS
05.03.329 Bad, barn	
Tilbake til oversikten	
Avklaringer for bygg- og installasjonspåvirkende utstyr	Innspill fra medvirkningsgruppen
	Ansvar (RUT/RIV/RIE/ARK)

Artikkelnr	Artikkel: Navn	Antall	Ansvar	Kommentar til antall og/eller type utstyr	Oppdatering RUT/PG	Endring RFP	Kommentar PO
031.037	Toalett-/dusjstol	1	HF	Trenger ikke dusjstol på hvert bad. 1 per kluster.			
FHA.001	Hylle bad, hovedartikkel	1	ARK				
FHZ.007	Trådkurv, vegghengt hovedartikkel	2	ARK				
FTZ.001.08	Speil d=2 b=400 h=1000 håndvaskmiljø	1	ARK				
FXB.002.02	Stativ, hansker, 2-delt håndvaskmiljø	1	ARK				
FXB.003.01	Knagg, dobbel	3	ARK				
FXC.001.01	Støttehåndtak toalett, vegghengt	1	ARK				
FXC.001.02	Støttehåndtak dusj rett, vegghengt	1	ARK				
FXC.001.03	Støttehåndtak dusj L-formet, vegghengt	1	ARK				
GXZ.001.02	Toalettrullholder dobbel, vegghengt	1	ARK				
GXZ.002	Toalettbørste, vegghengt	1	ARK				
GXZ.007	Moppestativ, veggfast	1	ARK	?			
GXZ.018.01	Dispenser, sprit håndvaskmiljø	1	ARK				
GXZ.019.01	Dispenser papir håndvaskmiljø	1	ARK				
GXZ.020.01	Dispenser såpe håndvaskmiljø	1	ARK				
GXZ.021.01	Avfall stativ vegghengt håndvaskmiljø	1	ARK				
GXZ.023	Madamposeholder	1	ARK				
GXZ.024	Dispenser balsam	1	ARK				
GXZ.025	Dispenser sjampo	1	ARK				
NXZ.009	Toalett vegghengt ergonomisk, med innfelt sisterner, UU-krav 700mm	1	RIV				
NXZ.010.02	Toalettmiljø 2B	1	ARK				
NYZ.020	Håndvask, bad barsel, bredde 1200, høy utløpstut og lang hendel - Hovedartikkel	1	RIV	Inngår det stellebord i denne?			
NYZ.022.17	Håndvaskmiljø 1D felles NRH og NSA	1	ARK				
UPD.011.01	Veggarmatur i vaskemiljø L=400 (UPD.011.01)	1	RIE				
UZB.001	Dusj på vegg m/blandebatteri og hånddusj_ergonomisk utførelse	1	RIV				
UZB.008.01	Dusjmiljø 1A	1	ARK	Hva vil det si? OBS! Det er vel ikke tenkt vegger rundt dusj sone?			
XSA.016	Pasientsignal -Trekkesnor på bad/WC	1	RIKT				

Baby vekt
Ståvekt
Stolvekt
Skitten tøys kurv

Møte 2 pulje 3.2 - Æ - Døgnområder barn/ungdom - NRH	Fylles ut av OUS	
05.03.334 Bad, barn		
Tilbake til oversikten		
Avklaringer for bygg- og installasjonspåvirkende utstyr	Ansvar (RUT/RIV/RIE/ARK)	Innspill fra medvirkningsgruppen

Artikkelnr	Artikkel: Navn	Antall	Ansvar	Kommentar til antall og/eller type utstyr	Oppdatering RUT/PG	Endring RFP	Kommentar PO
031.037	Toalett-/dusjstol	1	HF	Trenger ikke dusjstol på hvert bad. 1 per kluster.			
FHA.001	Hylle bad, hovedartikkel	1	ARK				
FHZ.007	Trådkurv, vegghengt hovedartikkel	2	ARK				
FTZ.001.08	Speil d=2 b=400 h=1000 håndvaskmiljø	1	ARK				
FXB.002.02	Stativ, hansker, 2-delt håndvaskmiljø	1	ARK				
FXB.003.01	Knagg, dobbel	3	ARK				
FXC.001.01	Støttehåndtak toalett, vegghengt	1	ARK				
FXC.001.02	Støttehåndtak dusj rett, vegghengt	1	ARK				
FXC.001.03	Støttehåndtak dusj L-formet, vegghengt	1	ARK				
GXZ.001.02	Toalettrullholder dobbel, vegghengt	1	ARK				
GXZ.002	Toalettbørste, vegghengt	1	ARK				
GXZ.007	Moppestativ, veggfast	1	ARK	?			
GXZ.018.01	Dispenser, sprit håndvaskmiljø	1	ARK				
GXZ.019.01	Dispenser papir håndvaskmiljø	1	ARK				
GXZ.020.01	Dispenser såpe håndvaskmiljø	1	ARK				
GXZ.021.01	Avfall stativ vegghengt håndvaskmiljø	1	ARK				
GXZ.023	Madamposeholder	1	ARK				
GXZ.024	Dispenser balsam	1	ARK				
GXZ.025	Dispenser sjampo	1	ARK				
NXZ.009	Toalett vegghengt ergonomisk, med innfelt sisterner, UU-krav 700mm	1	RIV				
NXZ.010.02	Toalettmiljø 2B	1	ARK				
NYZ.020	Håndvask, bad barsel, bredde 1200, høy utløpstut og lang hendel - Hovedartikkel	1	RIV	Inngår det stellebord i denne?			
NYZ.022.17	Håndvaskmiljø 1D felles NRH og NSA	1	ARK				
UPD.011.01	Veggarmatur i vaskemiljø L=400 (UPD.011.01)	1	RIE				
UZB.001	Dusj på vegg m/blandebatteri og hånddusj_ergonomisk utførelse	1	RIV				
UZB.008.01	Dusjmiljø 1A	1	ARK	Hva vil det si? OBS! Det er vel ikke tenkt vegger rundt dusj sone?			
XSA.016	Pasientsignal -Trekkesnor på bad/WC	1	RIKT				

Baby vekt
 Ståvekt
 Stolvekt
 Skittentøys kurv

Møte 2 pulje 3.2 - Æ - Dagnområder barn/ungdom - NRH		Fylles ut av OUS	
05.03.346 Arbeidsstasjon			
Tilbake til oversikten			
Avklaringer for bygg- og installasjonspåvirkende utstyr	Ansvar (RUT/RIV/RIE/ARK)	Innspill fra medvirkningsgruppen	
Til informasjon så er rommets RFP og utstyr knyttet til standardrom arbeidsstasjon IM som et utgangspunkt, selv om dette er arbeidsstasjonen til stille observasjonsrommene.	PO	<p>Dette er ok, men er mye mangler for at det skal bli brukbart til postoperativ overvåking av nevrokirurgiske pasienter, altså med tillegg av spesielle hensyn som er spesifisert i RFP, utstyrsliste og redigerte skisser.</p> <p>Utstyrtlisten er ikke dekkende for funksjonen. Det er behov for vask og system for håndhygiene. Lagt til i utstyrslisten. Det er behov for mye plass til oppbevaring av nødvendig utstyr og engangsutstyr og arbeidsbenk i arbeidsstasjonen. Også behov for medisinskapp. Se ønsker i redigerte skisser. Kan sideveggene rundt arbeidsbord forkortes? Det er også en bekymring om vinduet fra arbeidsstasjon mot sengerom barn 05.03.264 er tilstrekkelig størrelse til forsvarlig overvåking.</p>	
Er utstyr i rom tilstrekkelig for å dekke funksjonen? Evt oppgi nødvendig utstyr/innredning	RUT/ARK		

Artikkelnr	Artikkel: Navn	Antall	Ansvar	Kommentar til antall og/eller type utstyr	Oppdatering RUT/PG	Endring RFP	Kommentar PO
017.002.01	Pasientovervåkingsentral	1	RUT				
062.001.08	Avfallsmodul for kildesortering	1	HF				
GBA.006.19	Arbeidsbord hev/senk d=600 b=2000	1	IARK				
GPZ.005	Kontorstol, hovedartikkel	2	IARK				
GSA.001.12	Skap kassebakke mobil, d=494 b=462 h=905	1	IARK				
ODZ.002	Pakke, PC, standard, 2 skjermer	1	IKT	Trenger ikke dette			
ODZ.100.01.02	PC, Standard stasjonær(utvidet) - SFF	1	IKT	Trenger kun 1 skjerm per datamaskin.			
ODZ.300.02.01	Tastatur, kablet, renrom	1	IKT	Trenger 2 stykk stasjonære datamaskiner			
ODZ.301.01.01	Datamus, kablet, renrom	1	IKT	Trenger 2stk tastatur			
UKZ.030	Pasientsignal - Vaktromsdisplay, på vegg	1	RIKT	Trenger 2 stk datamus			
UMZ.200.01.02	PC Monitor, standard, 27"	2	IKT	Hva er vaktromsdisplay?			

PC-tralle 1

Medisinskapp med skuffer under 65cm bred 1

Medisinkjøleskap 1
Oppheng til kanyleboks 1
Utstyrsskap med plass til: Utstyr til ABC, Stell, Prosedyrer, Væsker

Bakplate håndvaskmiljø 1
Stativ, hansker, 3-delt 1
Dispenser, sprit håndvaskmiljø 2
Dispenser, papir håndvaskmiljø 1
Dispenser, håndsåpe, håndvaskmiljø 1
Håndvask 1
Vegghengt armatur til håndhygiene 1

Telefon 1

Høyskap med hyller 1
Høyskap med skuffer 1

Til bruk inne på pasientrom når pasientsikkerheten tilsier at sykepleier må være bedside. F.eks risiko for epileptiske anfall, risiko for autoseponering av invasivt utstyr o.l.
Behov for vanligste medikamenter + narkotika + akuttmedisiner og plass til sterilt engangsutstyr til adm av legemidler (sprøyter, infusjonssett osv under)

1 stk liten medikamentkjøleskap, akuttmedisiner som trenger å stå kaldt, f.eks for intubasjon

Vegghengt stativ for rene hansker i 3 størrelser ved vask.

Om ikke mobile jobb-telefoner er på plass må telefon være på arbeidsstasjon arbeidsbord sammen med datamaskiner.
Behov for lager av dyner, puter, sengetøy, leiringshjelpemidler til bruk i leiring i nøytralstilling LIN av pasienter med hjerneskode.

Arbeidsbenk med skuffer under 1
Overskap over arbeidsbenk 1

Til klargjøring av f.eks legemidler og ernæring og utstyret til bruk av dette. Også til klargjøring av utstyr til prosedyrer som må åpnes og preppes før det tar med inn på pasientrom. Pakninger med engangsutstyr skal ikke åpnes på pasientens rom da det genererer for mye støv. Skuffer til sterilt engangsutstyr til prosedyrer, som stårstell, kateterisering osv.
Til intravenøse væsker og væsker til bruk av oksygenbehandling.

Til utstyr i forbindelse med håndtering av ABC, f.eks Bag i alle 3 størrelser, svelgetuber, utstyr til arterikran, utstyr til scoop overvåkingm blodtrykk, ekg, utstyr til måling av trykk (f.eks utstyr til måling av intrakranielt trykk), utstyr til highflowbehandling.

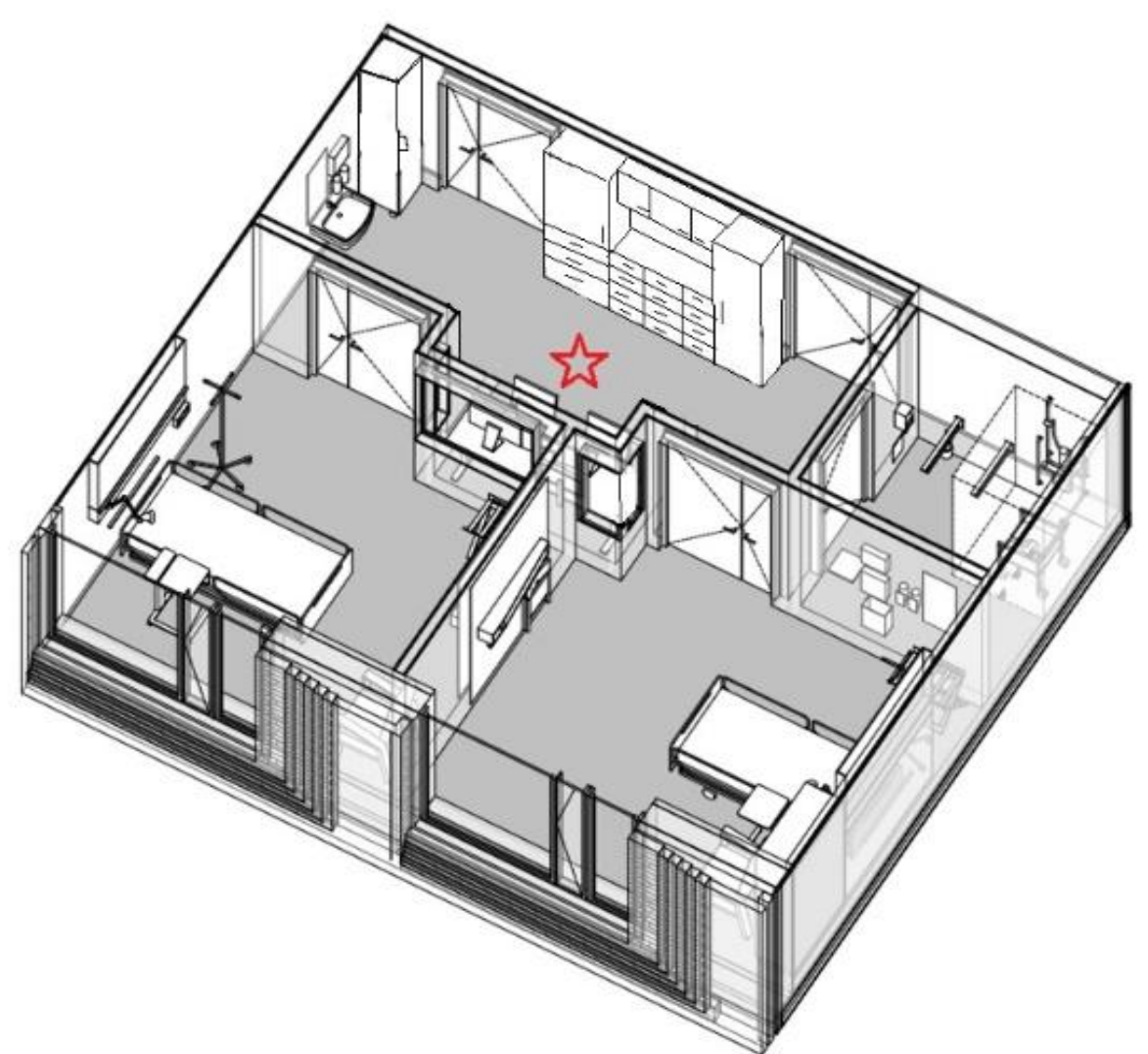

Likt rom plasseres i Plan 05
Glassfelt mot rommene vil optimeres
Foreløpig skisse
Medvirkning pulje 3.2
Gruppe Æ Dagnområder, Barn og ungdom
Vindus
Æ_Rom 05.03.264/277/346/113b - Stille observasjonspost, 3d
Mål: Dato: 23.01.2025 OSLO UNIVERSITETSSYKEHUS HELSE SOR-ØST

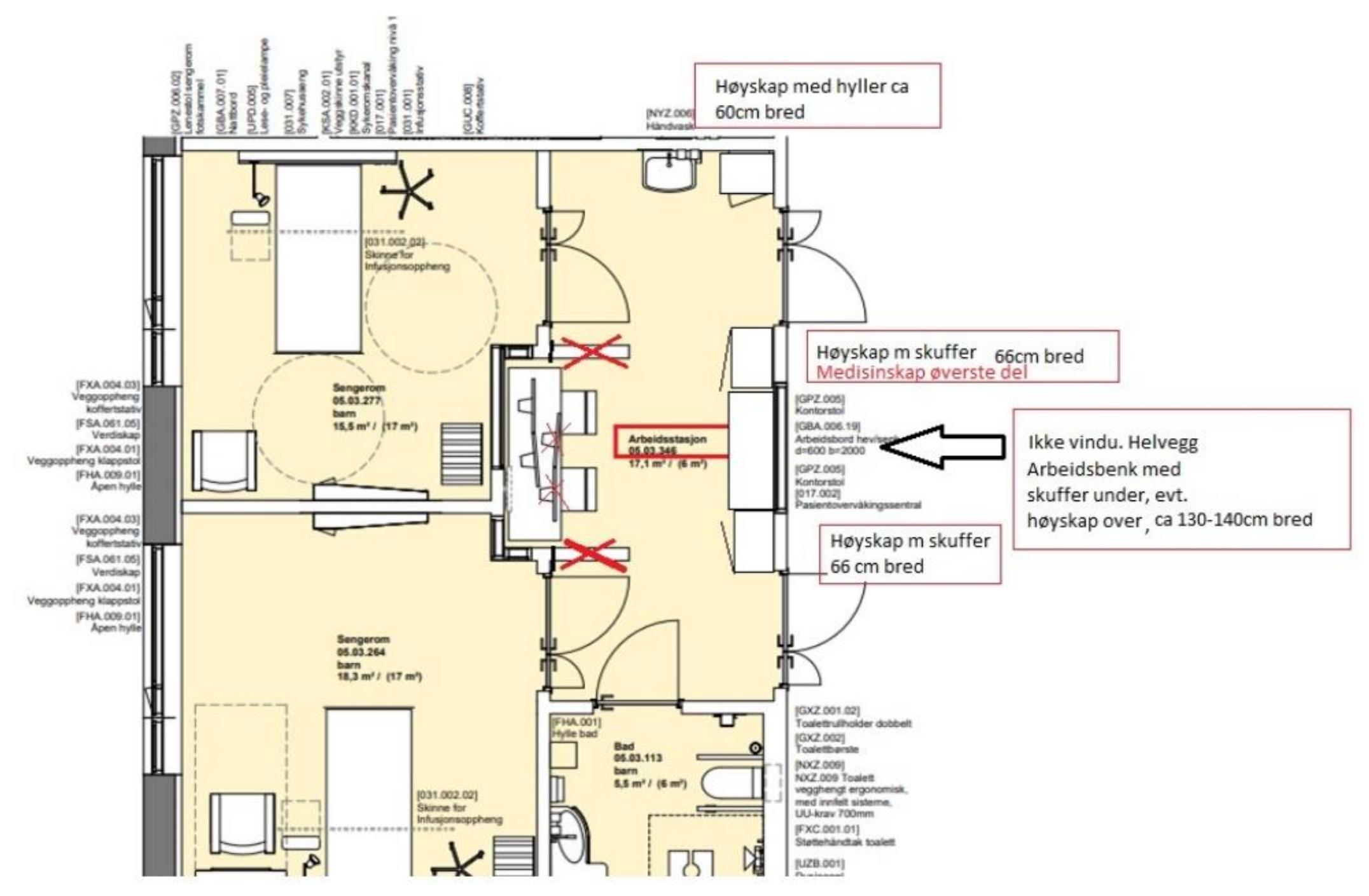

Møte 2 pulje 3.2 - Æ - Døgnområder barn/ungdom - NRH				Fylles ut av OUS
05.03.425 Opphold, spis				
Tilbake til oversikten				
Avklaringer for bygg- og installasjonspåvirkende utstyr		Ansvar (RUT/RIV/RIE/ARK)		Innspill fra medvirkningsgruppen
				fjerne sittebenk/vegg ut i rommet, ha allt langs vegg for å frigjøre plass til flere sitteplasser i rommet.
				Plexiglass mellom håndvask/drikkebenk
				Håndvask flyttes litt mot døren så drikkebenk kan forlenges
				Vekk med dør til oppvaskrommet
				hengsle om inngangsdøren
Artikkelnr	Artikkel: Navn	Antall	Ansvar	
062.001.08	Avfallsmodul for kildesortering	1	HF	
FBB.002	Bakplate, tekjøkken, hovedartikkel	2	ARK	0
FBC.005.02	Vannsifong d=400 b=330 h=150	1	RKJ	Isbit/vannmaskin, det er behov for isbiter både i behandling og prøvetaking
FOA.005.48	Sittebenk fastmontert nisje d=600 b=1520	1	ARK	Sittebenk på 1,52 m er trangt for 4 mennesker. Ikke optimal løsning
FSI.016	Seksjon for servise d=700 b=600 h=2350	1	RKJ	
FSI.017.02	Høyskapseksjon for oppbevaring og 1 mikroovn d=700 b=600 h=2100	1	RKJ	Høyskap m plass til 2 microovn
FXB.003	Knagg, hovedartikkel	1	ARK	0
GBA.005.11	Bord, møte d=800 b=1600 h=700	1	IARK	Må finne annen løsning på bordplassering
GFA.005.01	Kjøleskap, medisin/morsmelk, ca. 85 cm	1	RUT	
GFA.015.01	Kjøleskap d=700 b=600 h=2000 glassdør og sokkel	1	RKJ	behov for 2 kjøleskap
GMZ.002.01	Kaffemaskin med vanntilkobling	1	HF	Kaffemaskinen må ha avløp, det renner alltid over. ikke tegnet inn kaffemaskin på skissen
GMZ.004	Isbitdispenser d=580 b=350 h=750	1	RKJ	kombinert Isbit/vannmaskin ref pkt nr 3 på listen
GMZ.047	Melk og juicedispenser Servering	1	RKJ	
GMZ.079.02	Serveringsdisk b=900 d=1900 h=900	1	RKJ	Serveringsdisk må ha brettbane
GMZ.138	Microovn	1	RKJ	2
GMZ.139.01	Geidervogn for serveringsbrett	2	RKJ	oppvasktralle lik dagens løsning, ikke løsning med brett
GPZ.001.02	Stol, kantine	4	IARK	10
NYZ.006	Håndvask, 600 x 500, lang hendel	1	RIV	
NYZ.022.21	Håndvaskmiljø 2B NRH uten bakplate	1	ARK	Med bakplate
XSA.015	Pasientsignal - Tilstedemarkering-/avstillingpanel, på vegg	1	RIKT	Tripp trapp stoler 2 stk Barnestoler 2 stk Toastjern 1 stk Brødrister 1 stk

Møte 2 pulje 3.2 - Æ - Døgnområder barn/ungdom - NRH		Fylles ut av OUS
05.03.430 Undersøkelse og behandling		
Tilbake til oversikten		
Avklaringer for bygg- og installasjonspåvirkende utstyr	Ansvar (RUT/RIV/RIE/ARK)	Innspill fra medvirkningsgruppen
Er utstyr i rom tilstrekkelig for å dekke funksjonen ? Evt oppgi nødvendig utstyr/innredning	RUT/ARK	Projector i tak og skjerm/lerret på vegg. Plass til frittstående pasientheis. Plass til pasientseng. Hev/senk badekar (HMS arbeidsstilling for lege og sykepleier). Må kunne desinfiseres. Det er spesielle krav til varmtvann for å unngå infeksjoner. Må kunne bevege seg rundt badekaret. Pårørende på ene siden og helsepersonell på andre siden.
Rommet er planlagt med badekar. Utførelse/type og plassering må beskrives	RUT/ARK	Undersøkelsesbenk må kunne stå midt i rommet ved undersøkelse/prosedyre. Takhengt us lampe over denne. Benk kan dyttes til vegg når ikke i bruk.
Er us-benk hensiktsmessig plassert ? Takhengt us-lampe plasseres iht us-benk	RUT	
Rommet er foreslått planlagt med badekar. Funksjonskrav må beskrives og plassering må verifiseres.	PO	Badekaret kan plasseres andre steder i rommet så lenge en kan bevege seg rundt. Se skisse med forslag til plassering. Armaturet må ikke komme i veien til barnets hode (slik at denne dunker hodet). Her trenger vi også håndduj, ikke bare kran. Plassering av armatur bør være på badekarets langside og ikke fra vegg. Altså opp fra gulv ved siden av badekar.

Artikkelnr	Artikkel: Navn	Antall	Ansvar	Kommentar til antall og/eller type utstyr	Oppdatering RUT/PG	Endring RFP	Kommentar PO
012.013	Blodtrykksapparat, elektronisk	1	RUT				
015.003.02	Undersøkelseslampe, takmontert	1	RUT	Må plasseres midt i tak fordi us benk vil dras ut på gulv ved bruk, eller ha lang arm.			
015.009.03	Brakett/forankringsplate til undersøkelseslampe	1	RUT				
016.001	Flowmeter O2	1	HF				
016.003	Personvekt	1	HF				
016.005	Høydemåler, digitalt	1	HF				
016.014.01	Sug, ejektor	1	HF				
031.025	Undersøkelse- og behandlingsbenk	1	RUT				
061.003	Modulbord, mobilt	1	RUT				
062.001.08	Avfallsmodul for kildesortering	1	HF				
FBB.006.06	Bakplate håndvaskmiljø d=6 b=800 h=2350	1	ARK				
FBB.006.08	Bakplate håndvaskmiljø d=6 b=400 h=2350	1	ARK				
FTZ.001.08	Speil d=2 b=400 h=1000 håndvaskmiljø	1	ARK				
FXB.002.02	Stativ, hansker, 2-delt håndvaskmiljø	1	ARK				
FXB.003.01	Knagg, dobbel	2	ARK				
GBA.006.03	Arbeidsbord hev/senk d=800 b=1400	1	IARK				
GGB.010	Skjermvegg, pasienter, hovedartikkel	1	IARK	0 Skinne i tak til avskjerming av badekar (gardin eller liknende).			
GPZ.001.04	Stol, besøk u/armlene, stablebar	2	IARK		3		
GPZ.004	Arbeidsstol, hovedartikkel	1	IARK				
GPZ.005	Kontorstol, hovedartikkel	1	IARK				
GSA.001.01	Skap kassebakke mobil, d=706 b=462 h=1803	1	IARK	3 Ønsker annen plassering i rom. Se skisse vedlagt.			
GXZ.018.01	Dispenser, sprit håndvaskmiljø	1	ARK				
GXZ.019.01	Dispenser papir håndvaskmiljø	1	ARK				
GXZ.020.01	Dispenser såpe håndvaskmiljø	1	ARK				
GXZ.021.01	Avfall stativ veggghengt håndvaskmiljø	1	ARK				
KKD.001.02	Sykeromskanal, poliklinikk standard	1	RIE				
KSA.002.04	Veggskinne, utstyr l=2000	1	RIE				
NYZ.006	Håndvask, 600 x 500, lang hendel	1	RIV				
NYZ.022.05	Håndvaskmiljø 2B, NRH	1	ARK				
NYZ.022.14	Håndvaskmiljø 2H, NRH	1	ARK				
ODZ.002	Pakke, PC, standard, 2 skjerm	1	IKT				
ODZ.100.01.02	PC, Standard stasjonær(utvidet) - SFF	1	IKT				
ODZ.300.02.01	Tastatur, kablet, renrom	1	IKT				
ODZ.301.01.01	Datamus, kablet, renrom	1	IKT				
UKZ.029	Pasientsignal - Rompanel med skjerm, i dørkanal/på vegg	1	RIKT				
UMZ.200.01.02	PC Monitor, standard, 27"	2	IKT				
UPD.011.01	Veggarmatur i vaskemiljø L=400 (UPD.011.01)	1	RIE	Må ha håndduj, ikke bare kran.			
XSA.014	Pasientsignal - Anropspanel i sykeromskanal	1	RIKT				

Frittstående personheis
Projector og skjerm/lerret /cromecast
TV mulighet/pc til å vise film/tegnfilm (barnet kan ikke bruke Ipad eller nettbrett i badesituasjon).



Møte 2 pulje 3.2 - Æ - Døgnområder barn/ungdom - NRH		Fylles ut av OUS
05.03.433 Opphold, pårørende		
Tilbake til oversikten		
Avklaringer for bygg- og installasjonspåvirkende utstyr	Ansvar (RUT/RIV/RIE/ARK)	Innspill fra medvirkningsgruppen
Vi ønsker innspill til hvordan gruppen ønsker å bruke dette rommet		

Artikkelnr	Artikkel: Navn	Antall	Ansvar	Kommentar til antall og/eller type utstyr	Oppdatering RUT/PG	Endring RFP	Kommentar PO
062.001.08	Avfallsmodul for kildesortering	1	HF	Vanlig søppelbøtte til restavfall 1 stk			
FBA.077	Veggfeste AV-skjerm, tilt, < 35 Kg	1	RIKT		0		
FBB.002.02	Bakplate, tekjøkken, b=2400	1	ARK		0		
FBC.002.05	Benkeplate med kum d=620 b=2400 h=20	1	ARK		0		
FSI.002.02	Skuffeseksjon, kjøkken, tre skuffer, d=600 b=600 h=900	1	ARK		0		
FSI.003.01	Underskap kjøkken b=600 for innbygging, oppvaskmaskin	1	ARK		0		
FSI.003.02	Underskap kjøkken d=600 b=600 h=900 for innbygging, kjøleskap	1	ARK		0		
FSI.003.04	Underskap kjøkken for innbygging, b=600, vaskeskap	1	ARK		0		
FSI.004.01	Overskap, kjøkken, d=350 b=600 h=720	2	ARK		0		
FSI.005.01	Overskap kjøkken for innbygging, microbølgeovn	1	ARK		0		
FSI.015.01	Tekjøkken, 4 x 600-moduler, lavt kjøleskap	1	ARK		0		
FXB.003.01	Knagg, dobbel	2	ARK		0		
GBA.005.02	Bord, spisebord d=700 b=1200 h=740	1	IARK	rundt spisebord H=740 2stk			
GBA.005.03	Bord, sofabord rundt d=600 h=520	2	IARK		0		
GFA.001.01	Kjøleskap, husholdning, ca. 85 cm	1	ARK		0		
GMA.002	Mikrobølgeovn hovedartikkel	1	ARK		0		
GMZ.001	Servisepakke hovedartikkel	1	RKJ	?			
GMZ.002.01	Kaffemaskin med vanntilkobling	1	HF		0		
GMZ.100	Oppvaskmaskin	1	ARK		0		
GOZ.008.01	Sofa, 2-seter	2	IARK		0		
GPZ.001.04	Stol, besøk u/armlene, stablebar	4	IARK		8		
NYZ.006	Håndvask, 600 x 500, lang hendel	1	RIV		0		
NYZ.022.21	Håndvaskmiljø 2B NRH uten bakplate	1	ARK		0		
UMZ.010	IPTV-skjerm, 55" m/tilt-veggfeste	1	RIKT		0		
XSA.015	Pasientsignal - Tilstedemarkering-/avstillingpanel, på vegg	1	RIKT		0		

stoler til spisebord?

Møte 2 pulje 3.2 - Æ - Døgnområder barn/ungdom - NRH	Fylles ut av OUS
05.03.441 Opphold, ungdomsrom	
Tilbake til oversikten	
Avklaringer for bygg- og installasjonspåvirkende utstyr	Innspill fra medvirkningsgruppen

Se på ungdomsrommet i plan 4 i sammenheng mmed dette rommet. Møbler som er gode å sitte i. Sofagruppe til å slappe av med et par separate stoler. Rundt spisebord/arbeidsbord til å kunne sitte å gjøre aktiviteter sammen, brettspill, tegne osv. Stoler til å sitte i for å gjøre aktiviteter, men også hvilestoler som kan være i gruppe, men også muligheter for å sitte alene. Huler/nisjer? Fleksibel møblering slik at man kan tilpasse behovene. Skaplass/oppbevaring slik at man kan ha enkel tilgang på aktiviteter, hobbyutstyr eller be personalet om hjelp. Tilgang til bøker fra sykehusbiblioteket. Lademuligheter. Behagelig belysning. Stor TV skjerm med crome cast/ evt tilgang til alle streaming tjenester. Eventuelt lærret med projector for filmvisning og gaming. Lyd/musikkannlegg. PS, Nintendo, Stasjonær PC for gaming. Unngå funky farger og tekstiler. Universelt utformede møbler(tilpasset rullestoler) Hjemmekoselig atmosfære. Beroliggende. Nøytralt

Hjemmekoselig atmosfære; tekstiler og materialbruk som samtidig ivaretar hygieniske prinsipper.

Ønsket utstyr/innredning i rommet må beskrives ?

RUT/ARK

Artikkelnr	Artikkel: Navn	Antall	Ansvar	Kommentar til antall og/eller type utstyr	Oppdatering RUT/PG	Endring RFP	Kommentar PO
Ø.001	Utstyrsliste	1					

Stor TV skjerm med strømmetjenester
Crome cast
Høytalersystem m bluetooth
Rundt bord i arbeidshøyde for kreative aktiviteter, måltid, brettspill
Stasjonær PC for gaming x 2? slik at man kan game med en medpasient, forelder, venn? (velge å ha dette enten i plan 4 eller plan 5?
Bord og stol til stasjonær PC(om det ikke er plass er dette kanskje aktuelt for ungdomsrom i plan 5?)
VR briller
Sofagruppe med to separate stoler
Fleksible skjerm"vegger" for å kunne lage stillesone
Nintendo
Play Station
Flere spillkonsoller for å kunne ha turneringer
Hvilestol
Ladestasjoner
Servant
hengestol fra tak?
Oppbevaring/hyller /skap til brettspill, og enkel tilgang til hobbyutstyr; makrame, strikking, male, perle, bøker

Møte 2 pulje 3.2 - Æ - Døgnområder barn/ungdom - NRH	Fylles ut av OUS
05.04.097 Undersøkelse og behandling	
Tilbake til oversikten	
Avklaringer for bygg- og installasjonspåvirkende utstyr	Innspill fra medvirkningsgruppen

Er utstyr i rom tilstrekkelig for å dekke funksjonen ? Evt oppgi nødvendig utstyr/innredning

RUT/ARK

Er "Blodtrykksapparat, elektronisk" tilstrekkelig eller er det behov for enkel pasientovervåkning ?

RUT

Us-benk er plassert langs vegg. Er dette en hensiktsmessig plassering ? Takhengt undersøkelseslampe vil bli plassert ift us-benk.

RUT

Nei. Vi har behov for at det er et elektrisk høyderegulerbart bord på 120x80 cm til bruk for standardiserte tester av finmotorikk og utprøving/trening av ortose i finmotorisk aktivitet. Bordet må være tilgjengelig fra begge sider med rullestol, men kan flyttes inntil vegg når ikke i bruk. Må være fire stoler rundt bordet (uten armlen på disse stolene). Benk må også kunne flyttes inntil vegg for å gjøre plass til bord. I tillegg er det behov for minst to høyskap hvor testutstyr og videoutstyr er. Skapene må være låsbare med kodelås.

Nei, ikke behov

Us-benk må kunne flyttes for å kunne få høyderegulerbart bord tilgjengelig. Viktig at undersøkelseslampe ikke er i veien for filming og må kunne plasseres minst 200cm klaring fra gulv til lampe.

Artikkelnr	Artikkel: Navn	Antall	Ansvar	Kommentar til antall og/eller type utstyr	Oppdatering RUT/PG	Endring RFP	Kommentar PO
012.013	Blodtrykksapparat, elektronisk	1	RUT	Nei			
015.003.02	Undersøkelseslampe, takmontert	1	RUT	Nei, se kommentar linje 8 om det må være i rommet			
015.009.03	Brakett/forankringsplate til undersøkelseslampe	1	RUT	Nei			
016.001	Flowmeter O2	1	HF	Nei			
016.003	Personvekt	1	HF	Nei			
016.005	Høydemåler, digitalt	1	HF	Nei			
016.014.01	Sug, ejetor	1	HF	Nei			
031.025	Undersøkelse- og behandlingsbenk	1	RUT	Ja, men fjernes om det ikke blir plass pga skap og høyderegulerbart bord			
061.003	Modulbord, mobilt	1	RUT	Nei			
062.001.08	Avfallsmodul for kildesortering	1	HF				
FBB.006.06	Bakplate håndvaskmiljø d=6 b=800 h=2350	1	ARK				
FBB.006.08	Bakplate håndvaskmiljø d=6 b=400 h=2350	1	ARK				
FTZ.001.08	Speil d=2 b=400 h=1000 håndvaskmiljø	1	ARK				
FXB.002.02	Stativ, hansker, 2-delt håndvaskmiljø	1	ARK				
FXB.003.01	Knagg, dobbel	2	ARK				
GBA.006.03	Arbeidsbord hev/senk d=800 b=1400	1	IARK	Trenger ikke være så stort da det tar mye plass av rommet.Mulighet for kun 1 pc skjerm i dette rommet?			
GGB.010	Skjermvegg, pasienter, hovedartikkel	1	IARK	Nei, men fordrer at vindu blir frosta eller høyt på vegg slik at det ikke blir innsyn			
GPZ.001.04	Stol, besøk u/armene, stablebar	2	IARK				
GPZ.004	Arbeidsstol, hovedartikkel	1	IARK				
GPZ.005	Kontorstol, hovedartikkel	1	IARK				
GSA.001.01	Skap kassebakke mobil, d=706 b=462 h=1803	1	IARK	Nei			
GXZ.018.01	Dispenser, sprit håndvaskmiljø	1	ARK				
GXZ.019.01	Dispenser papir håndvaskmiljø	1	ARK				
GXZ.020.01	Dispenser såpe håndvaskmiljø	1	ARK				
GXZ.021.01	Avfall stativ vegghengt håndvaskmiljø	1	ARK				
KKD.001.02	Sykeromskanal, poliklinikk standard	1	RIE				
KSA.002.04	Veggskinne, utstyr l=2000	1	RIE	Vet ikke hva det er og om vi trenger det?			
NYZ.006	Håndvask, 600 x 500, lang hendel	1	RIV				
NYZ.022.05	Håndvaskmiljø 2B, NRH	1	ARK				
NYZ.022.14	Håndvaskmiljø 2H, NRH	1	ARK				
ODZ.002	Pakke, PC, standard, 2 skjermer	1	IKT	Trenger bare 1skjerm			
ODZ.100.01.02	PC, Standard stasjonær(utvidet) - SFF	1	IKT				
ODZ.300.02.01	Tastatur, kablet, renrom	1	IKT				
ODZ.301.01.01	Datamus, kablet, renrom	1	IKT				
UKZ.029	Pasientsignal - Rompanel med skjerm, i dørkanal/på vegg	1	RIKT				
UMZ.200.01.02	PC Monitor, standard, 27"	2	IKT	Trenger bare 1 skjerm			
UPD.011.01	Veggarmatur i vaskemiljø L=400 (UPD.011.01)	1	RIE				
XSA.014	Pasientsignal - Anropspanel i sykeromskanal	1	RIKT				

Elektrisk høyderegulerbart bord på 120x80 cm. Trenger stikkontakt for dette bordet.

4 stoler uten armlen til bruk ved bord.

Minimum 2 låsbare (med kode) høyskap til test- og videoutstyr.

Rom 05.04.097

Testutstyr i 2 høyskap.



Testutstyret som trengs å lagres i låsbare (med kode) høyskap som ikke får

plass i høyskapene nå.

En av testene illustrert med kollegaer. Kamerastativ må kunne plasseres på siden av og bak terapeut på begge sider (avhengig av hvilken arm som skal testes på pasienten)



Møte 2 pulje 3.2 - Æ - Døgnområder barn/ungdom - NRH	Fylles ut av OUS
12.02.002 Trening	
Tilbake til oversikten	
Avklaringer for bygg- og installasjonspåvirkende utstyr	Innspill fra medvirkningsgruppen

Er utstyr i rom tilstrekkelig for å dekke funksjonen ? Evt oppgi nødvendig utstyr/innredning

RUT/ARK
RUT

Treningsapparater, type/utførelse bør beskrives

Nei. Sklisikkert gulv likt det som finnes i idrettshaller. Små vindu plassert høyt opp uten mulighet for innsyn. Vindu må tåle ball/innebandy aktivitet. Om vindu må være store må de være frosta. To ribbevegger, Redcord som festes i tak, Bobat benk, gangbane som er flyttbar, treningstrapp med gelender (flyttbar), 4 stk veggheng til store terapiballer, stepkasser, ballkasse, 4 doble høyskap med kodelås, speil på vegg med gardin til å trekke forann, krok på vegg til rokkeringer, stativ til å henge klappstoler på, forheng rundt Bobatbenk, 4 knagger til yttertøy. Skillevegg som kan dele gysalen i to for å kunne ha to skjerna pasientbehandlinger samtidig. Pasientsignal.

Artikkelnr	Artikkel: Navn	Antall	Ansvar	Kommentar til antall og/eller type utstyr	Oppdatering RUT/PG	Endring RFP	Kommentar PO
033.001	Tredemølle	1	RUT	Ja, med strømtilgang (215x 75)			
033.002	Ergometersykkel	1	RUT	JA, men må ha to stykker (en med strømtilgang og en uten).			
033.003	Trekkapparat	1	RUT	Nei, men det fordrer at vi kan benytte treningssaler ellers på sykehuset. Dette gjelder for ungdommer.			
033.004	Nedtrekksapparat	1	RUT	Nei, men det fordrer at vi kan benytte treningssaler ellers på sykehuset. Dette gjelder for ungdommer.			
033.005	Treningsbenk	1	RUT	Nei (men Bobat benk som er under Redcore)			
033.010	Treningsmatte	1	HF	Ja, trenger flere stykk			
033.010	Treningsmatte	1	HF				
033.029	Stativ treningsutstyr	1	HF	Hva er dette?			
033.029.01	Stativ treningsutstyr, matter	1	HF	Ja, 110 cm brei			
033.029.02	Stativ treningsutstyr, manualer	1	HF	Ja, men må være i skap/boks (pga sikkerhet for barn)			
092.004.05	AV-system, Treningsrom	1	RIKT	Nei			
FBA.304	PC feste til monitor	1	IKT	Ja			
FB.006.06	Bakplate håndvaskmiljø d=6 b=800 h=2350	1	ARK	Ja			
FTZ.001.08	Speil d=2 b=400 h=1000 håndvaskmiljø	1	ARK	Ja			
FUA.001	Ribbevegg hovedartikkel	1	ARK	Ja, 2 stk.			
FXB.005	Stativ, knaggrekke for treningsutstyr	1	ARK	Ja, men til rokkeringer			
GXZ.018.01	Dispenser, sprit håndvaskmiljø	1	ARK	Ja			
GXZ.019.01	Dispenser papir håndvaskmiljø	1	ARK	Ja			
GXZ.020.01	Dispenser såpe håndvaskmiljø	1	ARK	Ja			
GXZ.021.01	Avfall stativ vegghengt håndvaskmiljø	1	ARK	Ja			
NYZ.006	Håndvask, 600 x 500, lang hendel	1	RIV	Ja			
NYZ.022.05	Håndvaskmiljø 2B, NRH	1	ARK	Ja			
ODZ.010	Pakke, PC – Vegghengt	1	IKT	Nei, men må ha skjerm/monitor 55" på vegg for å kunne koble opp pc, pad, mobil.			
ODZ.100.01.02	PC, Standard stasjonær(utvidet) - SFF	1	IKT	Nei			
ODZ.300.01.01	Tastatur, trådløs, renrom	1	IKT	Nei, men må ha skjerm/monitor 55" på vegg for å kunne koble opp pc, pad, mobil.			
ODZ.301.01.01	Datamur, kablet, renrom	1	IKT	Nei, men må ha skjerm/monitor 55" på vegg for å kunne koble opp pc, pad, mobil.			
UPD.011.01	Veggarmatur i vaskemiljø L=400 (UPD.011.01)	1	RIE	Ja Pasientsignal - Rompanel med skjerm, i dørkanal/på vegg Bobatbenk 120x200 Redcore (feste i tak 2 meter ut fra vegg) 3 speil (75 x180 pr. speil) Trapp med gelender (155x 85) Gangbar (250x20) 4 balloppheeng til terapiballer som skal henge på vegg. Bygger 55 cm ut fra vegg og veggoppheeng må være minst 65cm fra hverandre. Oppheng på vegg for rokkeringer (bygger 22 cm ut fra veggen) 4 høyskap låsbare med kode (260cm totalt i bredde) Lekehus med matte under (132x350 totalt) Ballkasse 4 knagger til yttertøy for pasienter Forheng fra skinne i tak på 400x400 Plexiglass forann monitor/skjerm			

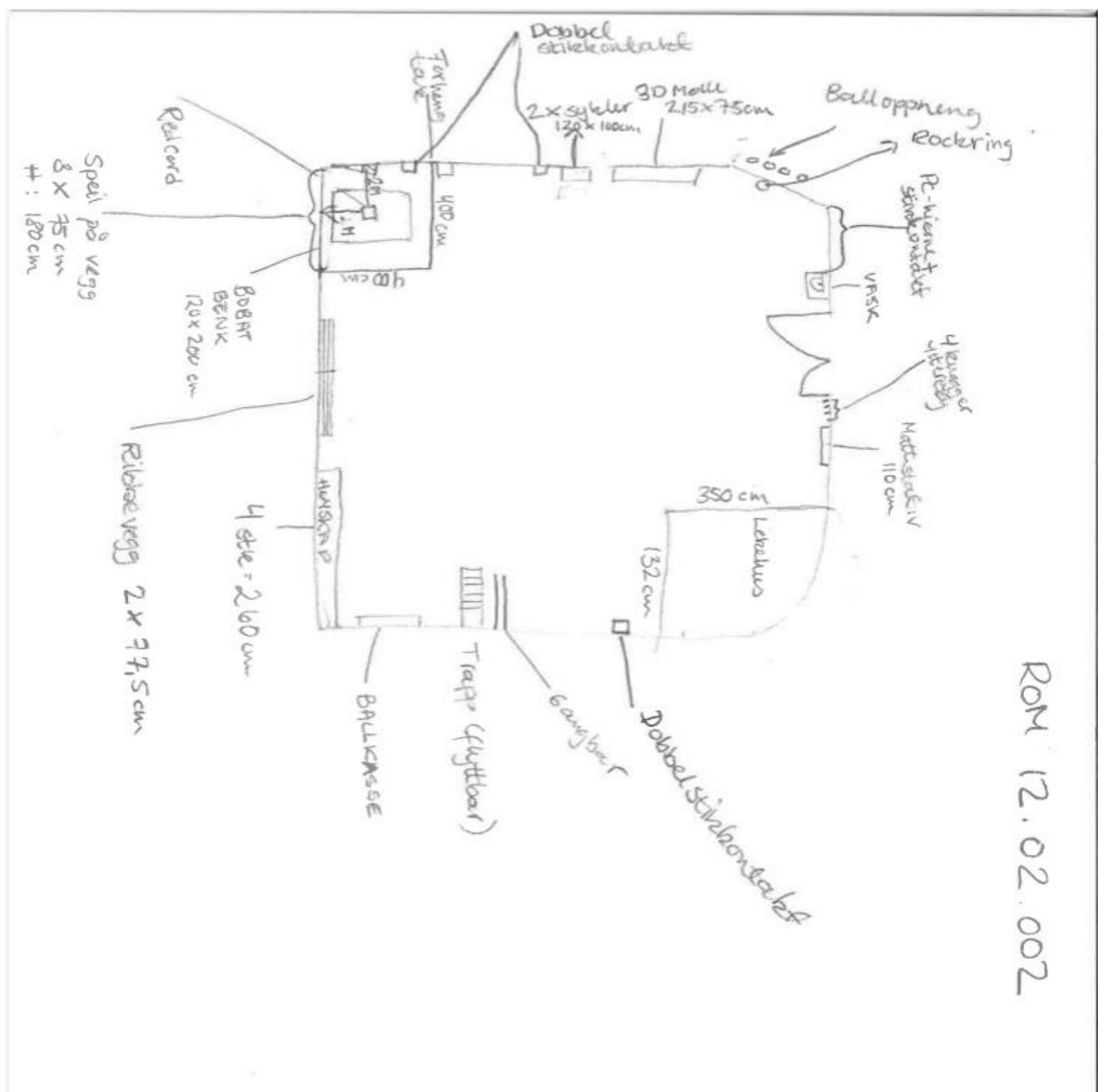

Møte 2 pulje 3.2 - E - Døgnområder barn/ungdom - NRH	Fylles ut av OUS
12.02.003 Trening	
Tilbake til oversikten	
Avklaringer for bygg- og installasjonspåvirkende utstyr	Ansvar (RUT/RIV/RIE/ARK)
	Innspill fra medvirkningsgruppen

Er utstyr i rom tilstrekkelig for å dekke funksjonen ? Evt oppgi nødvendig utstyr/innredning
Treningsapparater, type/utførelse bør beskrives

RUT/ARK
RUT

Nei. Vi trenger et bord med 6 stoler uten armlene. 1 elektrisk høyderegulerbart bord med to stoler uten armlene. Nedfellbar basketkurv på vegg. Lekekjøkkenkrok, Kroker på vegg for treningsutstyr. Skjerm for å koble opp Nintendo Wee og annet utstyr til trening av motorikk, om mulig ønskes det at denne skjermen også kan brukes til å koble opp OUS-pc for DIPs og undervisning. Høyskap med kodelås for testutstyr. Takoppheng til Redcore. Ballkurv. Pasientsignal

Artikkelnr	Artikkel: Navn	Antall	Ansvar	Kommentar til antall og/eller type utstyr	Oppdatering RUT/PG	Endring RFP	Kommentar PO
033.001	Tredemølle	1	RUT	Nei			
033.002	Ergometersykkel	1	RUT	Nei			
033.003	Trekkapparat	1	RUT	Nei			
033.004	Nedtrekksapparat	1	RUT	Nei			
033.005	Treningsbenk	1	RUT	Nei			
033.010	Treningsmatte	1	HF	Ja			
033.010	Treningsmatte	1	HF	Nei			
033.029	Stativ treningsutstyr	1	HF	Nei			
033.029.01	Stativ treningsutstyr, matter	1	HF	Ja			
033.029.02	Stativ treningsutstyr, manualer	1	HF	Nei			
092.004.05	AV-system, Treningsrom	1	RIKT	Nei			
FBA.304	PC feste til monitor	1	IKT	Ja			
FBB.006.06	Bakplate håndvaskmiljø d=6 b=800 h=2350	1	ARK	1			
FTZ.001.08	Speil d=2 b=400 h=1000 håndvaskmiljø	1	ARK	1			
FUA.001	Ribbevegg hovedartikkel	1	ARK	Nei			
FXB.005	Stativ, knaggrekke for treningsutstyr	1	ARK	Nei			
GXZ.018.01	Dispenser, sprit håndvaskmiljø	1	ARK	1			
GXZ.019.01	Dispenser papir håndvaskmiljø	1	ARK	1			
GXZ.020.01	Dispenser såpe håndvaskmiljø	1	ARK	1			
GXZ.021.01	Avfall stativ vegghengt håndvaskmiljø	1	ARK	1			
NYZ.006	Håndvask, 600 x 500, lang hendel	1	RIV	1			
NYZ.022.05	Håndvaskmiljø 2B, NRH	1	ARK	1			
ODZ.010	Pakke, PC – Vegghengt	1	IKT	Nei, men må ha skjerm/monitor 55" på vegg for å kunne koble opp pc, pad, mobil. Monitoren må i tillegg kunne spilles Nintendo Wee og andre VR- spill på			
ODZ.100.01.02	PC, Standard stasjonær(utvidet) - SFF	1	IKT	Nei			
ODZ.300.01.01	Tastatur, trådløs, renrom	1	IKT	Nei, men må ha skjerm/monitor 55" på vegg for å kunne koble opp pc, pad, mobil.			
ODZ.301.01.01	Datamus, kablet, renrom	1	IKT	Nei, men må ha skjerm/monitor 55" på vegg for å kunne koble opp pc, pad, mobil.			
UPD.011.01	Veggarmatur i vaskemiljø L=400 (UPD.011.01)	1	RIE	1 Vegghengt monitor/skjerm 55" for VR-trening og ønske om at denne skjermen også kan være kompatibel med OUS-klient			

ROM 12.02.003

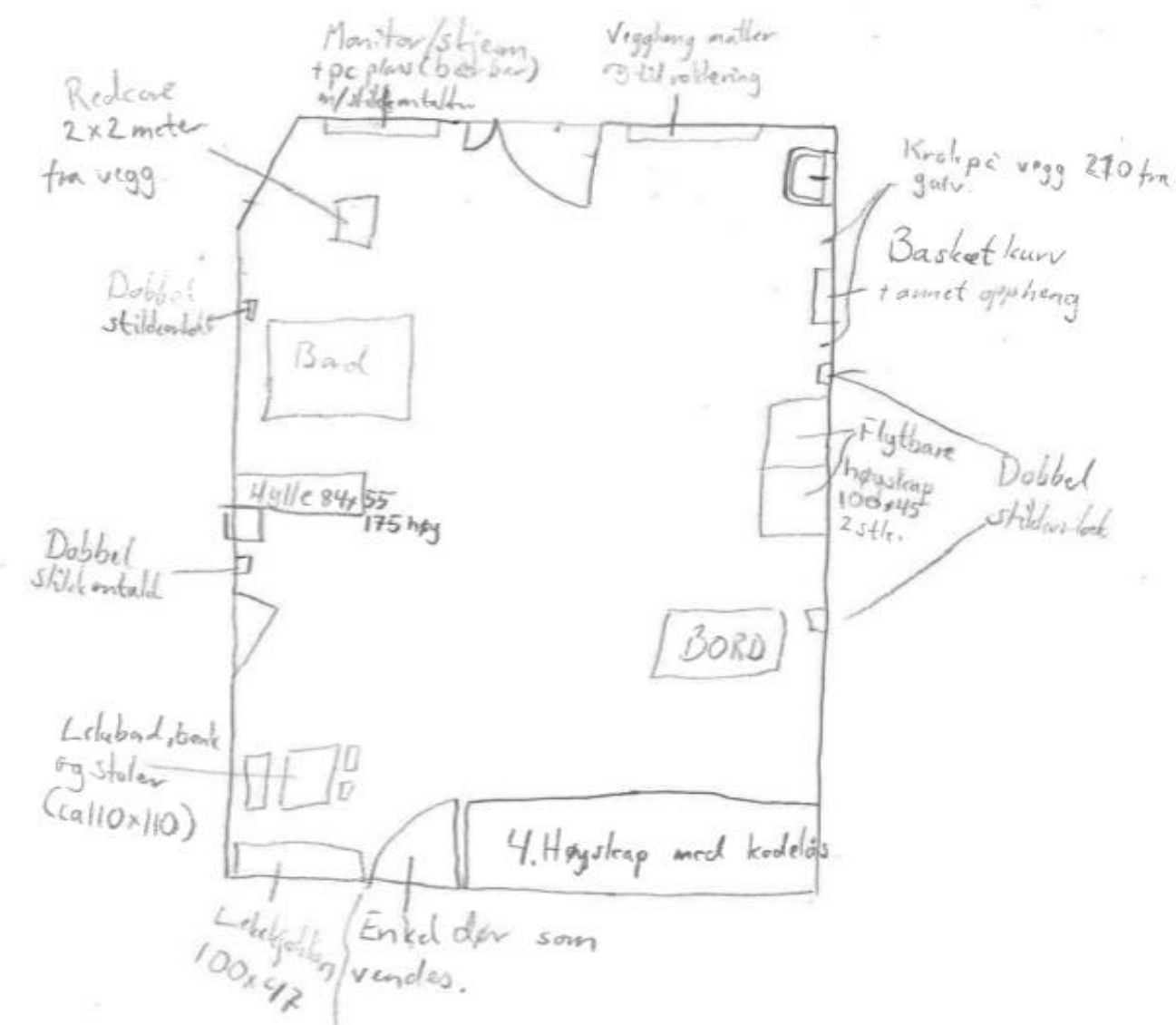

Vegghengt basketkurv 40x60 som er nedfellbar. Platen henger ca 190 opp fra gulv
6 ekstra klappstoler
3 kroker på vegg for treningsutstyr
Bord 120x100 med 6 stoler uten armlene
Elektrisk høyderegulerbart bord (80x80) og 2 stoler uten armlene
4 høyskap låsbare med kode (260cm totalt i bredde)
2 skap (flyttbare) for lagring av utstyr 100x45. 175 høyde
Lekekjøkken 100x47.
Lekebord, benk og stoler som tar opp ca 110x110 plass
Takoppheng for Redcore 200x200 fra vegger
Ballkasse
Barnestol med fotbrett
Pasientsignal - Rompanel med skjerm, i dørkanal/på vegg
Tripprappstol

Møte 2 pulje 3.2 - Æ - Døgnområder barn/ungdom - NRH		Fylles ut av OUS
12.02.007 Lager, utstyr		
Tilbake til oversikten		
Avklaringer for bygg- og installasjonspåvirkende utstyr	Ansvar (RUT/RIV/RIE/ARK)	Innspill fra medvirkningsgruppen

Utstyr som er tenkt plassert i dette rommet må bekrives. Gjelder spesielt større utstyr som krever tilkoblinger/lading

RUT

Dette rommet trenger ekstra avsgug i tak. Hydrocollator med stikkontakt, underskap med benkeplate, overskap, lyslist under overskap, varmluftspistoler (på benken) som trenger stikkontakt, høyskap, symaskin som står på bord, lite sidebord, to stoler uten armlene, vask, hånddusj for å fylle opp hydrocollator, lagringsplass på hyller eller skap

Artikkelnr	Artikkel: Navn	Antall	Ansvar	Kommentar til antall og/eller type utstyr	Oppdatering RUT/PG	Endring RFP	Kommentar PO
FHA.002	Hylle vegghengt tre i høyden på skinner, hovedartikkel	3	ARK	Nei			
GSA.001.01	Skap kassebakke mobil, d=706 b=462 h=1803	4	IARK	Nei			
KKD.001.01	Sykeromskanal, sengerom	1	RIE	Nei			
KSA.002	Veggskinne, hovedartikkel	1	RIE	Nei			

Hydrocollator på skap med hjul (80 brei x68 dyp) med strømtilgang
 2 varmluftspistoler med strømtilgang
 3 underskap på til sammen 180lang x68dyp
 Benkeplate (over underskap) 180lang x69dyp.
 3 overskap på til sammen 180lang x58dyp (på vegg over benkeplaten med 55 cm mellomrom mellom benkeplate og nederst på skap)
 Lyslist under overskap for bedre lys på benkeplaten
 Høyskap 51lang x68dyp

Bord til symaskin 100 lang x40dyp (kan ha 80cm langt bord, men har ikke et slikt bord nå)

Håndvask, 600 x 500, lang hendel, men vasken kan være noe mindre om mulig (50x35).
 Hydrocollator må ha mulighet til å slå ut vann fra stange i denne vasken.

Dispenser, sprit håndvaskmiljø

Dispenser papir håndvaskmiljø

Dispenser såpe håndvaskmiljø

Avfall stativ vegghengt håndvaskmiljø

Bakplate håndvaskmiljø d=6 b=800 h=2350

Lite sidebord 60x40

To stablestoler uten armlene

Hyller eller skap på vegg for mest mulig lagringskapasitet

Hånddusj fra vask for å fylle vann i hydrocollator

Pasientsignal - Rompanel med skjerm, i dørkanal/på vegg

Liten behandlingstol på hjul (rundt sete)

Rom 12.02.007

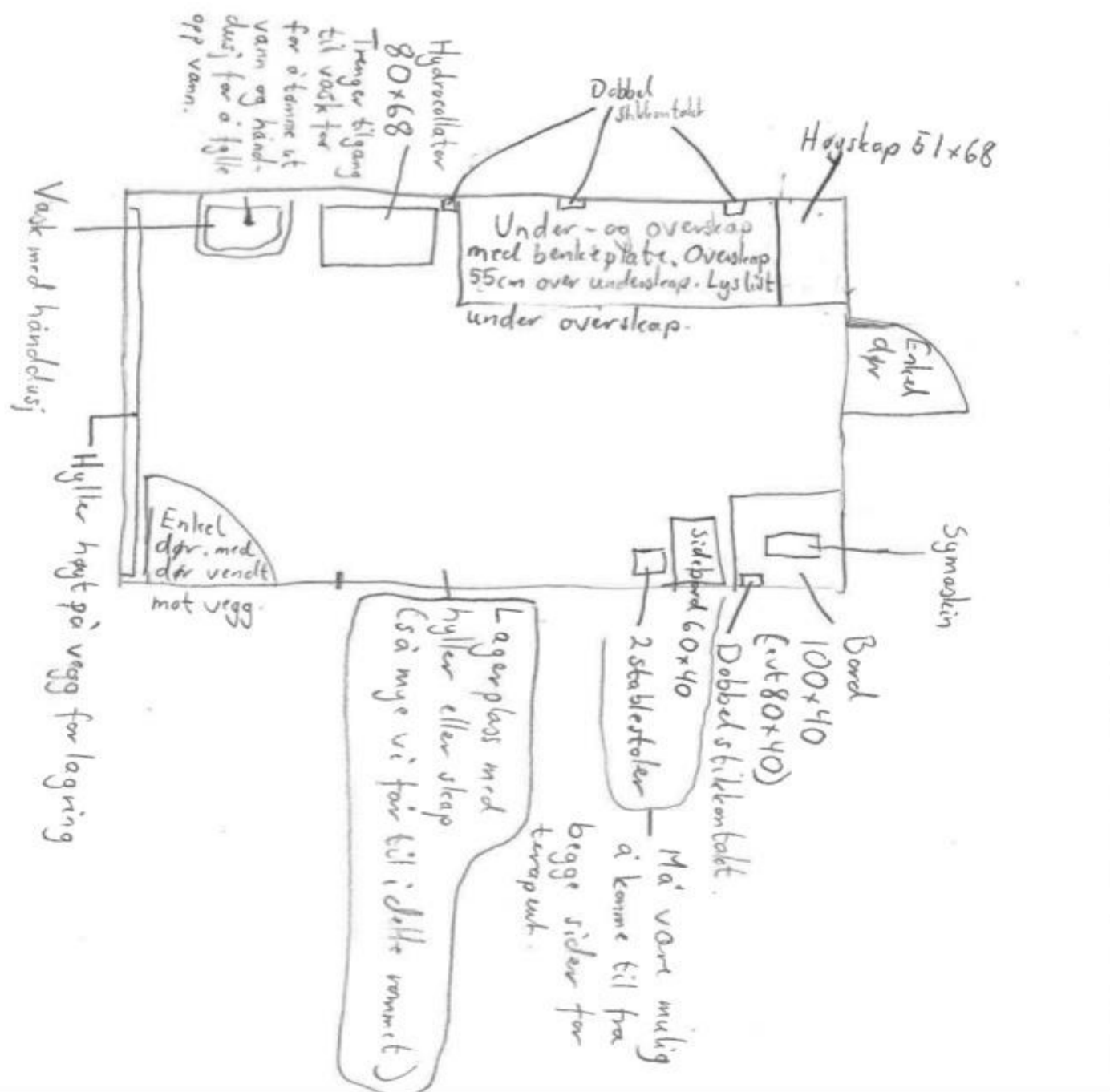

Møte 2 pulje 3.2 - Æ - Døgnområder barn/ungdom - NRH		Fylles ut av OUS
13.05.004 Kjøkken, desentralt		
Tilbake til oversikten		
Avklaringer for bygg- og installasjonspåvirkende utstyr	Ansvar (RUT/RIV/RIE/ARK)	Innspill fra medvirningsgruppen Det er vanskelig å forstå listen utifra tegning - denne må kvalitetssikres.

Artikkelnr	Artikkel: Navn	Antall	Ansvar	Kommentar til antall og/eller type utstyr	Oppdatering RUT/PG	Endring RFP	Kommentar PO
FBA.100.02	Veggfeste, Full arbeidsstasjon	1	IKT		1		
FBA.304	PC feste til monitor	1	IKT		1		
FSI.018	Høyskapseksjon rustfri Hovedartikkel	1	RKJ		0		
GFA.015.02	Kjøleskap d=700 b=600 h=2000	1	RKJ		0		
GFA.015.03	Kjøleskap d=700 b=600 h=2000 glassdør	1	RKJ		0		
GFB.003.05	Fryseskap, underbenk d=600 b=600 h=820	1	RKJ		0		
GMZ.079.04	Serveringsdisk b=950 d=2900 h=900	1	RKJ	Må være kjøledisk og ha brettbane			
GMZ.080	Kjølebank og kjølt monter d=650 b=1200 h=1600	1	RKJ	Er det dette som er arbeidsbenken?			
GMZ.084.02	Overskap rustfritt d=450 b=1000 h=900	2	RKJ	Hvor skal disse henge? Trenger lagring, men dårlig med vegglass			
GMZ.085.02	Benk med kum rustfri hev/senk d=700 b=2900 h=900	1	RKJ		1		
GMZ.087	Koketopp, induksjon, hovedartikkel	1	RKJ		2		
GMZ.089.02	Kjølebank rustfritt d=650 b=1300 h=900	1	RKJ	Er dette arbeidsbenken?			
GMZ.138	Microovn	2	RKJ		0		
GMZ.141.01	Kombidamper rustfri 6 2/3 GN d=650 b=650 h=950	1	RKJ				
GMZ.142	Ventilasjonshette rustfri for kombidamper d=650 b=650 h=400	1	RKJ				
HCZ.001.04	AGV vogn, mat	1	RUT				
ODZ.020	Pakke, PC – Vegghengt full arbeidsstasjon	1	IKT				
ODZ.100.01.01	PC, Standard stasjonær - MFF	1	IKT				
ODZ.300.02.02	Tastatur, kablet, medial grade	1	IKT				
ODZ.301.01.02	Datamus, kablet, medical grade	1	IKT				
UMZ.200.04.02	PC Monitor, medisinsk godkjent, 27"	1	IKT				

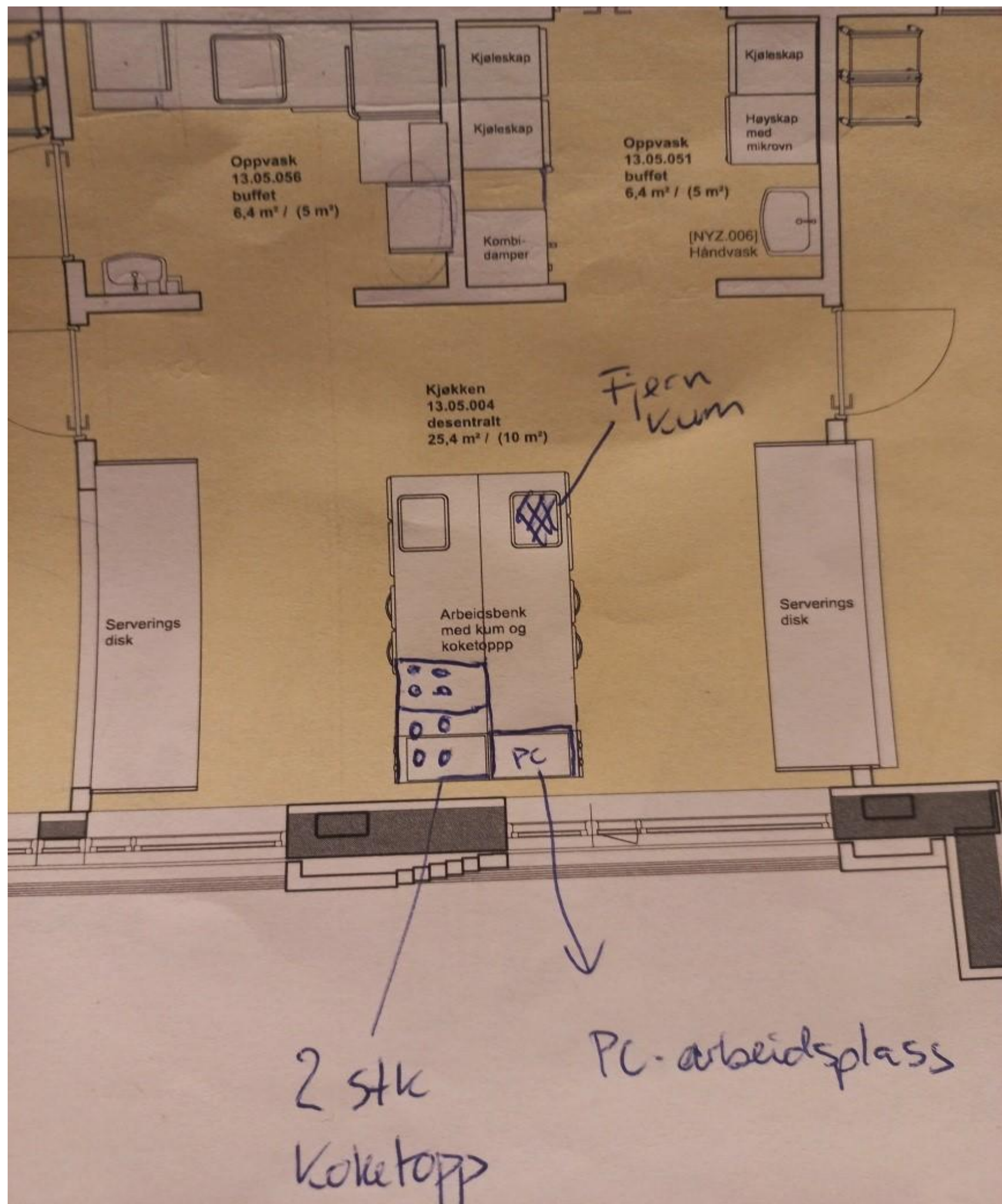

Møte 2 pulje 3.2 - Æ - Døgnområder barn/ungdom - NRH

13.05.051 Oppvask, buffet

[Tilbake til oversikten](#)

Avklaringer for bygg- og installasjonspåvirkende utstyr

Ansvar (RUT/RIV/RIE/ARK)

Fylles ut av OUS

Innspill fra medvirkningsgruppen

Bytte navn til Lager/utpakking

Artikkelnr	Artikkel: Navn	Antall	Ansvar	Kommentar til antall og/eller type utstyr	Oppdatering RUT/PG	Endring RFP	Kommentar PO
FBC.014.01	Benk med kum d=700 b=2000 h=870 rustfri	1	RKJ		0		
GMZ.010.05	Oppvask, institusjon overbenk d=750 b=670 h=1500 (2100)	1	RKJ		0		
GMZ.090.03	Reol rustfri med dekkplate d=500 b=600 h=2050	1	RKJ		0		
GMZ.091.01	Hylle vegg rustfri d=400 b=500 h=450	1	RKJ		0		
GMZ.092	Benk for kurver ut rustfri Hovedartikkel	1	RKJ		0		
GMZ.095	Hylle vegg rustfri for kurver d=550 b=600	1	RKJ		0		
GMZ.096.01	R.F. Avfallsvogn 2x60 l	1	RKJ		0		
NYZ.021	Håndvask, liten 500 x 360, berøringsfritt armatur	1	RIV		0		
NYZ.022.21	Håndvaskmiljø 2B NRH uten bakplate	1	ARK		0		

1 stk høyt frysenskap

2 stk høye kjøleskap

1 kombiskap - forbeholdt melkekjøkken

2 høyskap 2-delt :hyller over og skuffer under

Møte 2 pulje 3.2 - Æ - Døgnområder barn/ungdom - NRH		Fylles ut av OUS
13.05.056 Oppvask, buffet		
Tilbake til oversikten		
Avklaringer for bygg- og installasjonspåvirkende utstyr	Ansvar (RUT/RIV/RIE/ARK)	Innspill fra medvirkningsgruppen

Artikkelnr	Artikkel: Navn	Antall	Ansvar	Kommentar til antall og/eller type utstyr	Oppdatering RUT/PG	Endring RFP	Kommentar PO
FBC.014.01	Benk med kum d=700 b=2000 h=870 rustfri	1	RKJ				
GMZ.010.05	Oppvask, institusjon overbenk d=750 b=670 h=1500 (2100)	1	RKJ				
GMZ.090.03	Reol rustfri med dekkplate d=500 b=600 h=2050	1	RKJ		0		
GMZ.091.01	Hylle vegg rustfri d=400 b=500 h=450	1	RKJ				
GMZ.092	Benk for kurver ut rustfri Hovedartikkel	1	RKJ		0		
GMZ.095	Hylle vegg rustfri for kurver d=550 b=600	1	RKJ		0		
GMZ.096.01	R.F. Avfallsvogn 2x60 l	1	RKJ				
NYZ.021	Håndvask, liten 500 x 360, berøringsfritt armatur	1	RIV				
NYZ.022.21	Håndvaskmiljø 2B NRH uten bakplate	1	ARK				

2 stk høye traller til kurver oppvask skitten/ren, viktig at det ikke er mye løft



Gruppe 5 - Døgnområder barn/ungdom NRH (inkl. infeksjonsenheten, takterassen, treningsarealer)

Klinikk	Navn	Yrkesbakgrunn	Rolle	Deltakere i møtet
KSM	Linn Margrethe Vold	Barnesykepleier i kirurgisk avdeling for barn, fagutviklingssyk	Gruppeleder	Ja
KSM	Maria Solberg Knudsen	Kirurgi, barnesykepleier og fagutviklingssykepleier (Barnekir,	Fagperson	ja
KSM	Anja Godager	Seksjonsleder KAB 1 (nevrokir og plastkir.)	Fagperson	ja
KSM	Julie Ruud Sandberg	Barnesykepleier og fagsykepleier, nå assisteredne seksjonsle	Fagperson	Syk
BAR	Morten Syversen	Sykepleier, assisterende klinikkjef	Fagperson	ja
BAR	Berit Dale	Sykepleier og leder (N4) barneonkologisk sengepost RH	Fagperson	ja
BAR	Jakob Klčovansky	Overlege BKA	Fagperson	ja
BAR	Gabrielle Aafos	Sykepleier og leder (N4) sengepost Ullevål	Fagperson	ja
AKU	Guro Grindheim	Anestesilege	Fagperson	Ja
OSS	Ylva Sandness	sykepleier/leder	Fagperson smittevern	Nei
TIK	Khaled Abdekarim Al-Manasir	Ingeniør	Fagperson utstyr/IKT	Nei
BAR	Edel Berglien	Kjøkkenassistent	Verneombud	Ja
DNLF	Silje Ganberg-Ødegaard	Overlege BAR nyfødt	Tillitsvalgt	Ja
Norsk ergoterapeutforbur	Anne Birgit Stavenes	Ergoterapeut, OPK	Tillitsvalgt	ja
NSF	Maren Clason	Sykepleier	Tillitsvalgt	Ja
Brukerrepresentant	Juliana Mansfield		Brukerrepresentant	Meldt forfall
Ungdomsrådet OUS	Sofie Øyen Jacobsen	Medlem av Ungdomsrådet OUS	Brukerrepresentant	Ja
OSS	Anette Granrud		Forsyningsmedarbeider	Nei
Stab utvikling	Trine Ertzeid		Fagkoordinator	Ja
HSØ PO	Ingrid Halvorsen		Fasilitator	Ja
HSØ PO	Thea Koren		Referent	Ja
HSØ PG	Berti Haugan		Utstyrsrådgiver	Ja
HSØ PG	Karin Widahl		Arkitekt	Ja
HSØ PG	Kathrine Thoen		Arkitekt	Syk
OSS	Aud-Iren Terjesen	Ressurs for Ylva fra smittevern	Smittevern	Ja

Rom 12.02.003 Trening plan 2

Lekekjøkkenkrok



Nedfellbar baskettkurv og annet vegghengt for grovmotorikk



Krok for feste av
klatrefigur

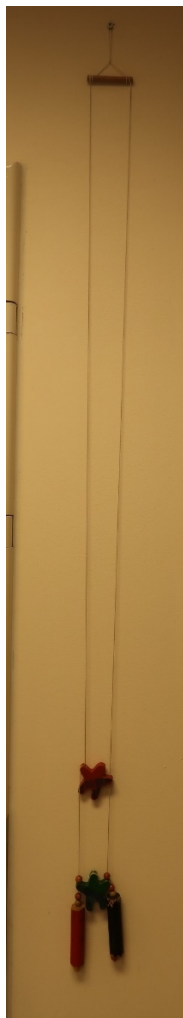

Veggoppheng for 6 klappstoler



To skap for lager av finmotoriske aktiviteter



Hylle for finmotoriske aktiviteter og bord med symaskin



Rom 12.02.002 Trening plan 4

To trenings sykler, hvor en er manuell og en er elektrisk.



Gangbane og stepkasse



Veggstativ til treningsmatter

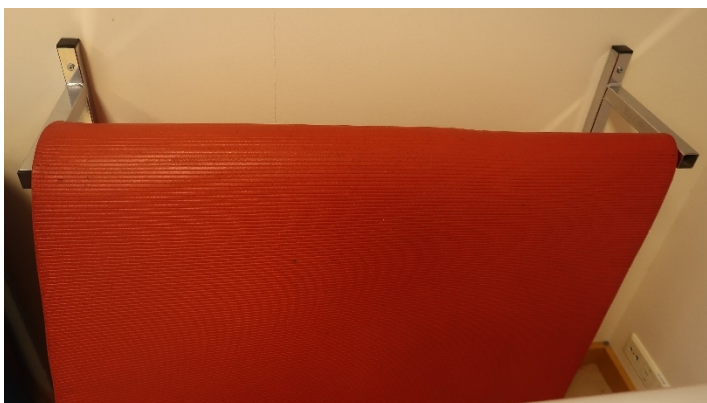

Lekehus med matte



Veggoppheng til rokkeringer



Veggoppheng til terapiballer



Flyttbar trapp med gelender



Ribbevegger med flyttbar basketkurv



Tredemølle



Redcore med Bobat benk



Rom 12.02.007

Hydrocollator og ortosebenk med skap til materiale og utstyr



Hydrocollator med låsbart skap for utstyr på hjul.



Slange for å tømme vann ut av hydrocollator for rengjøring. Liten sidebord ved siden av (under håndklede)



«Dusj» for å fylle hydrocollator med vann etter rengjøring.



Møte 2 pulje 3.2 - Æ - Døgnområder barn/ungdom - NRH

<i>Romfnr</i>	<i>Romnavn</i>	<i>Rombetegnelse</i>	
05.03.003	Sengerom	intermediær barn	x
05.03.014	Sengerom	intermediær barn	x
05.03.113	Bad	barn	x
05.03.206	Undersøkelse og behandling		x
05.03.208	Undersøkelse og behandling		x
05.03.222	Opphold	lek	x
05.03.225	Opphold	lek	x
05.03.227	Opphold	ungdomsrom	x
05.03.228	Opphold	pårørende	x
05.03.229	Opphold	pårørende	x
05.03.231	Opphold	pårørende	x
05.03.234	Opphold	spis	x
05.03.264	Sengerom	barn	x
05.03.276	Sengerom	intermediær barn	x
05.03.277	Sengerom	barn	x
05.03.326	Arbeidsstasjon	intermediær	x
05.03.329	Bad	barn	x
05.03.334	Bad	barn	x
05.03.346	Arbeidsstasjon		x
05.03.425	Opphold	spis	x
05.03.430	Undersøkelse og behandling		x
05.03.433	Opphold	pårørende	x
05.03.441	Opphold	ungdomsrom	x
05.04.097	Undersøkelse og behandling		x
12.02.002	Trening		x
12.02.003	Trening		x
12.02.007	Lager	utstyr	x
13.05.004	Kjøkken	desentralt	x
13.05.051	Oppvask	buffet	x
13.05.056	Oppvask	buffet	x

RFP felt	Verdi	Forslag til justering OUS	Beslutning PO
	05.03.003	Tilbake til oversikten	
Romfnr	05.03.003		
Romnavn	Sengerom		
Rombetegnelse	intermediær barn	Barneovervåking	
Prosjektert/Geografisk romnr	N2.26/N2.1		
Programmert areal	19		
RFP status	Fra SRR.134.15		
Beskrivelse - Beskrivelse av aktiviteter og funksjoner	<p>Pasient skal alene eller sammen med andre her kunne delta i undersøkelser, behandlinger og stell/egenomsorg (sårbehandling, legemiddelhåndtering, måltider, fysioterapi).</p> <p>Det skal være overnattingsplass for pårørende i rommet og sengene må kunne stå inntil hverandre.</p> <p>Pasienten skal både kunne være i sengen men også sitte ved bord ved ulike aktiviteter. Rommet tilpasses rullestolbruk og andre hjelpemidler og medisinsk teknisk utstyrsbruk.</p> <p>Konfidensiell samtale med pasient/pårørende.</p> <p>Det skal legges til rette for å ta i mot besøk.</p> <p>Dokumentasjon og oppslag i elektronisk pasientjournal m m. må kunne skje i rommet og pasienten skal ha mulighet til å involveres.</p> <p>Skjerm på vegg bør kunne brukes både til å vise dokumentasjon, til undervisning og til underholdning/aktiviteter for pasienten.</p> <p>Gode arbeidsforhold i rommet for opptil 1-2 personer.</p> <p>Sengen bør kunne plasseres både ut i rommet med hodegerdet nærmest utstyrskanal, men også med langsiden</p>	<p>Ønsker å endre beskrivelsen av dette rommet: Dette er et overvåkningsrom.</p> <p>Pasienter med behov for kontinuerlig overvåking. Her vil det ligge mange forskjellige type pasienter med alt fra enkel overvåking til mer kompleks behandling. Noen pasienter kan være for dårlige til å flyttes på så det må være mulighet til å gjøre undersøkelser på rommet som UL, Rtg. Ecco.</p> <p>Mange av pasientene vil kreve mye utstyr. Det skal foregå både medisinsk og kirurgisk behandling. Det skal være mulighet for å ha oppvåkning av pasienter som kommer rett fra operasjon. Non-invasiv behandling som for eksempel respirasjonsstøtte og invasiv behandling som ICP, SEEG og arteriekran. Det vil være behov for å overvåking av mange forskjellige parametere.</p> <p>Må legges til rette for at det kan skje akutsituasjoner i dette rommet og at et stans team kan komme inn med 3-4 personer i tillegg til pasient, pårørende og 1-2 sykepleiere. Sengen må da kunne trekkes ut fra vegg slik at anestesi kan stå i pasientens hodeenden. Rommene må være i nærhet av en akutt tralle og det må være lett tilgjengelig akuttutstyr.</p> <p>Det er viktig at rommet utformes så fleksibelt som mulig. Pasientseng skal kunne stå inntil foreldresengen, men må også kunne flyttes på slikk at man kan ha utstyr og komme til på begge sider av pasientsengen når foreldres seng er utslått.</p> <p>Pasienten har rett på pårørende tilstede på rommet til enhver tid. Det vil jobbe 1-2 sykepleiere.</p>	
Beskrivelse - Personbelastning (underlag for møblering og areal) - Personer, normalt	3		4
Beskrivelse - Personbelastning (underlag for møblering og areal) - Bruktid, normalt - (Flervalg)	0	Hva innebærer dette?	
Beskrivelse - Personbelastning (underlag for møblering og areal) - Bruktid, normalt - til	24		
Beskrivelse - Personbelastning (underlag for møblering og areal) - Bruktid, normalt - d/u	7		
Beskrivelse - Personbelastning (underlag for møblering og areal) - Personer, maksimalt - Antall personer	6		10
Beskrivelse - Personbelastning (underlag for møblering og areal) - Varig arbeidsplass - (Ja/Nei)	Nei	Ja	
Beskrivelse - Personbelastning (underlag for møblering og areal) - Varig arbeidsplass - (Tekst)			
Beskrivelse - Nærhet/sambruk - Nærhet/avstand til andre funksjoner			
Utforming/bygg - Vegger - Gjennomstikk/luke til andre rom - (Ja/Nei)	Nei		
Utforming/bygg - Vegger - Gjennomstikk/luke til andre rom - (Tekst)			
Utforming/bygg - Vegger - Skjerming mot innsyn - (Ja/Nei)	Ja		
Utforming/bygg - Vegger - Skjerming mot innsyn - (Tekst)	må kunne skjerme pasient både mot innsyn fra vindu og dørsone		
Utforming/bygg - Generelt for rommet - Spesielle lydkrav, spesifiser	Konfidensielle samtaler		
Utforming/bygg - Generelt for rommet - Glassfelt i vegg til andre rom - (Ja/Nei)	Nei		
Utforming/bygg - Generelt for rommet - Glassfelt i vegg til andre rom - (Tekst)			
Vinduer og Dører - Dører - Spesielle krav til døråpning - (Ja/Nei)	Ja		
Vinduer og Dører - Dører - Spesielle krav til døråpning - (Flervalg)	Sengetransport		
Vinduer og Dører - Dører - Glass i dør - (Ja/Nei)	Nei		
Vinduer og Dører - Dører - Glass i dør - (Tekst)			
Vinduer og Dører - Dører - Automatisk døråpner - (Ja/Nei)	Nei		
Vinduer og Dører - Dører - Automatisk døråpner - (Tekst)			
Vinduer og Dører - Vinduer - Dagslys - (Ja/Nei)	Ja		
Vinduer og Dører - Vinduer - Dagslys - (Flervalg)			
Vinduer og Dører - Vinduer - Ikke vindu - (Ja/Nei)	Nei		
Vinduer og Dører - Vinduer - Ikke vindu - (Tekst)			
Vinduer og Dører - Vinduer - Blending - (Ja/Nei)	Nei		
Vinduer og Dører - Vinduer - Blending - (Flervalg)			
Elkraft - Belysning - Spesielle krav - (Ja/Nei)	Nei		
Elkraft - Belysning - Spesielle krav - (Tekst)			
IKT - Kommunikasjon og overvåking - Pasientsignalanlegg - (Ja/Nei)	Ja		
IKT - Kommunikasjon og overvåking - Pasientsignalanlegg - (Numerisk)	1		
IKT - Kommunikasjon og overvåking - Pasientsignalanlegg - (Flervalg)	Alle funksjoner		
IKT - Lyd og bilde - Høytalende samtaleanlegg mellom rom - (Ja/Nei)	Nei		
IKT - Lyd og bilde - Høytalende samtaleanlegg mellom rom - (Tekst)			
IKT - Lyd og bilde - Teleslynge/hjelp for hørselshemmede - (Ja/Nei)	Nei		
IKT - Lyd og bilde - Teleslynge/hjelp for hørselshemmede - (Tekst)			
Automasjon og sikkerhet - Automasjon - Deteksjon, spesifiser - (Ja/Nei)	Nei		
Automasjon og sikkerhet - Automasjon - Deteksjon, spesifiser - (Tekst)			
Vann og sanitær - Vannforsyning utover sanitær - Tilkobling renset vann - (Ja/Nei)	Nei		
Vann og sanitær - Vannforsyning utover sanitær - Tilkobling renset vann - (Flervalg)			
Vann og sanitær - Avløp - Avløp i gulv - (Ja/Nei)	Nei		
Vann og sanitær - Avløp - Avløp i gulv - (Flervalg)			
Vann og sanitær - Sanitær - Håndvask - (Ja/Nei)	Ja		
Vann og sanitær - Sanitær - Håndvask - (Flervalg)	Armatyr med lang hendel		
Vann og sanitær - Sanitær - Øyedusj - (Ja/Nei)	Nei		
Vann og sanitær - Sanitær - Øyedusj - (Tekst)			
Vann og sanitær - Sanitær - Nøddusj - (Ja/Nei)	Nei		
Vann og sanitær - Sanitær - Nøddusj - (Tekst)			
Varme, ventilasjon og inneklime - Varme, kjøling, luftfuktighet - Spesiell romtemperatur - (Ja/Nei)	Nei	Nyfødte? Eget for disse?	
Varme, ventilasjon og inneklime - Varme, kjøling, luftfuktighet - Spesiell romtemperatur - Min	0		
Varme, ventilasjon og inneklime - Varme, kjøling, luftfuktighet - Spesiell romtemperatur - Maks	0		
Varme, ventilasjon og inneklime - Varme, kjøling, luftfuktighet - Spesiell romtemperatur - (Tekst)			
Varme, ventilasjon og inneklime - Varme, kjøling, luftfuktighet - Luftfuktighet - (Ja/Nei)	Nei		
Varme, ventilasjon og inneklime - Varme, kjøling, luftfuktighet - Luftfuktighet - RH (%)	0		
Varme, ventilasjon og inneklime - Varme, kjøling, luftfuktighet - Luftfuktighet - Svingning	0		
Varme, ventilasjon og inneklime - Varme, kjøling, luftfuktighet - Luftfuktighet - (Tekst)			
Varme, ventilasjon og inneklime - Ventilasjon - Gj.snitt ant pers i rommet over 2 timer	3		4
Varme, ventilasjon og inneklime - Ventilasjon - Spesielle krav til trykk - (Ja/Nei)	Nei		
Varme, ventilasjon og inneklime - Ventilasjon - Spesielle krav til trykk - (Flervalg)			
Gasser - Inn til rommet - Medisinsk luft, 400 kPa - (Numerisk)	2		3
Gasser - Inn til rommet - Medisinsk luft, 400 kPa - (Tekst)			
Gasser - Inn til rommet - Instrumentluft, 800 kPa - (Numerisk)	0		
Gasser - Inn til rommet - Instrumentluft, 800 kPa - (Tekst)			
Gasser - Inn til rommet - Teknisk trykkluft - (Numerisk)	0		
Gasser - Inn til rommet - Teknisk trykkluft - (Tekst)			
Gasser - Inn til rommet - Oksygen - (Numerisk)	2		3
Gasser - Inn til rommet - Oksygen - (Tekst)			
Gasser - Inn til rommet - Lystgass - (Numerisk)	0		
Gasser - Inn til rommet - Lystgass - (Tekst)			
Gasser - Inn til rommet - CO2 - (Numerisk)	0		
Gasser - Inn til rommet - CO2 - (Tekst)			
Gasser - Inn til rommet - Argon - (Numerisk)	0		
Gasser - Inn til rommet - Argon - (Tekst)			
Gasser - Inn til rommet - Nitrogen - (Numerisk)	0		
Gasser - Inn til rommet - Nitrogen - (Tekst)			
Gasser - Inn til rommet - Flytende nitrogen - (Numerisk)	0		
Gasser - Inn til rommet - Flytende nitrogen - (Tekst)			
Gasser - Inn til rommet - Propan - (Numerisk)	0		
Gasser - Inn til rommet - Propan - (Tekst)			
Gasser - Inn til rommet - Hydrogen - (Numerisk)	0		
Gasser - Inn til rommet - Hydrogen - (Tekst)			
Gasser - Inn til rommet - Andre gasser - (Numerisk)	0		
Gasser - Inn til rommet - Andre gasser - (Tekst)			
Gasser - Ut fra rommet - Gassutløp fra sug - (Numerisk)	0		1
Gasser - Ut fra rommet - Gassutløp fra sug - (Tekst)	Legges inn 1 ved avledning av unike rom med behov	Vil være behov for lystgassbehandling.	
HMS - Avfall - Spesialbehandling av avfall - (Ja/Nei)	Nei		
HMS - Avfall - Spesialbehandling av avfall - (Tekst)			
HMS - Rengjøring - Spesielle rengjøringsmidler - (Ja/Nei)	Nei		
HMS - Rengjøring - Spesielle rengjøringsmidler - (Tekst)			
HMS - Rengjøring - Spesielle rengjøringsmetoder - (Ja/Nei)	Nei		
HMS - Rengjøring - Spesielle rengjøringsmetoder - (Tekst)			

RFP felt	Verdi	Forslag til justering OUS	Beslutning PO
	05.03.014	Tilbake til oversikten	
Romfnr	05.03.014		
Romnavn	Sengerom		
Rombetegnelse	intermediær barn		
Prosjektert/Geografisk romnr	N2.26/N2.J		
Programmert areal	19		
RFP status	Fra SRR.134.15		
Beskrivelse - Beskrivelse av aktiviteter og funksjoner	<p>Pasient skal alene eller sammen med andre her kunne delta i undersøkelser, behandlinger og stell/egenomsorg (sårbehandling, legemiddelhåndtering, måltider, fysioterapi).</p> <p>Det skal være overnattingsplass for pårørende i rommet og sengene må kunne stå inntil hverandre.</p> <p>Pasienten skal både kunne være i sengen men også sitte ved bord ved ulike aktiviteter. Rommet tilpasses rullestolbruk og andre hjelpemidler og medisinsk teknisk utstyr.</p> <p>Konfidensiell samtale med pasient/pårørende.</p> <p>Det skal legges til rette for å ta i mot besøk.</p> <p>Dokumentasjon og oppslag i elektronisk pasientjournal m m. må kunne skje i rommet og pasienten skal ha mulighet til å involveres.</p> <p>Skjerm på vegg bør kunne brukes både til å vise dokumentasjon, til undervisning og til underholdning/aktiviteter for pasienten.</p> <p>Gode arbeidsforhold i rommet for opptil 1-2 personer.</p> <p>Sengen bør kunne plasseres både ut i rommet med hodegerdet nærmest utstyrskanal, men også med langsiden</p>	<p>Ønsker å endre beskrivelsen av dette rommet: Dette er et overvåkningsrom. Pasienter med behov for kontinuerlig overvåkning. Her vil det ligge mange forskjellige type pasienter med alt fra enkel overvåking til mer kompleks behandling. Noen pasienter kan være for dårlige til å flyttes på så det må være mulighet til å gjøre undersøkelser på rommet som UL, Rtg. Ecco. Mange av pasientene vil kreve mye utstyr. Det skal foregå både medisinsk og kirurgisk behandling. Det skal være mulighet for å ha oppvåkning av pasienter som kommer rett fra operasjon. Non-invasiv behandling som for eksempel respirasjonsstøtte og invasiv behandling som ICP, SEEG og arteriekran. Det vil være behov for å overvåke av mange forskjellige parametere. Må legges til rette for at det kan skje akutsituasjoner i dette rommet og at et stans team kan komme inn med 3-4 personer i tillegg til pasient, pårørende og 1-2 sykepleiere. Sengen må da kunne trekkes ut fra vegg slik at anestesi kan stå i pasientens hodeenden. Rommene må være i nærhet av en akutt tralle og det må være lett tilgjengelig akuttutstyr. Det er viktig at rommet utformes så fleksibelt som mulig. Pasientseng skal kunne stå inntil foreldresengen, men må også kunne flyttes på slik at man kan ha utstyr og komme til på begge sider av pasientsengen når foreldres seng er utslått. Pasienten har rett på pårørende tilstede på rommet til enhver tid. Det vil jobbe 1-2 sykepleiere.</p>	
Beskrivelse - Personbelastning (underlag for møblering og areal) - Personer, normalt	3		4
Beskrivelse - Personbelastning (underlag for møblering og areal) - Brukstim, normalt - (Flervalg)	0	Hva innebærer dette?	
Beskrivelse - Personbelastning (underlag for møblering og areal) - Brukstim, normalt - til	24		
Beskrivelse - Personbelastning (underlag for møblering og areal) - Brukstim, normalt - d/u	7		
Beskrivelse - Personbelastning (underlag for møblering og areal) - Personer, maksimalt - Antall personer	6		10
Beskrivelse - Personbelastning (underlag for møblering og areal) - Varig arbeidsplass - (Ja/Nei)	Nei	Ja	
Beskrivelse - Personbelastning (underlag for møblering og areal) - Varig arbeidsplass - (Tekst)			
Beskrivelse - Nærhet/sambruk - Nærhet/avstand til andre funksjoner			
Utforming/bygg - Vegger - Gjennomstikk/luke til andre rom - (Ja/Nei)	Nei		
Utforming/bygg - Vegger - Gjennomstikk/luke til andre rom - (Tekst)			
Utforming/bygg - Vegger - Skjerming mot innsyn - (Ja/Nei)	Ja		
Utforming/bygg - Vegger - Skjerming mot innsyn - (Tekst)	må kunne skjerme pasient både mot innsyn fra vindu og dørsone		
Utforming/bygg - Generelt for rommet - Spesielle lydkrav, spesifiser	Konfidensielle samtaler		
Utforming/bygg - Generelt for rommet - Glassfelt i vegg til andre rom - (Ja/Nei)	Nei		
Utforming/bygg - Generelt for rommet - Glassfelt i vegg til andre rom - (Tekst)			
Vinduer og Dører - Dører - Spesielle krav til døråpning - (Ja/Nei)	Ja		
Vinduer og Dører - Dører - Spesielle krav til døråpning - (Flervalg)	Sengetransport		
Vinduer og Dører - Dører - Glass i dør - (Ja/Nei)	Nei		
Vinduer og Dører - Dører - Glass i dør - (Tekst)			
Vinduer og Dører - Dører - Automatisk døråpner - (Ja/Nei)	Nei		
Vinduer og Dører - Dører - Automatisk døråpner - (Tekst)			
Vinduer og Dører - Vinduer - Dagslys - (Ja/Nei)	Ja		
Vinduer og Dører - Vinduer - Dagslys - (Flervalg)			
Vinduer og Dører - Vinduer - Ikke vindu - (Ja/Nei)	Nei		
Vinduer og Dører - Vinduer - Ikke vindu - (Tekst)			
Vinduer og Dører - Vinduer - Blending - (Ja/Nei)	Nei		
Vinduer og Dører - Vinduer - Blending - (Flervalg)			
Elkraft - Belysning - Spesielle krav - (Ja/Nei)	Nei		
Elkraft - Belysning - Spesielle krav - (Tekst)			
IKT - Kommunikasjon og overvåking - Pasientsignalanlegg - (Ja/Nei)	Ja		
IKT - Kommunikasjon og overvåking - Pasientsignalanlegg - (Numerisk)	1		
IKT - Kommunikasjon og overvåking - Pasientsignalanlegg - (Flervalg)	Alle funksjoner		
IKT - Lyd og bilde - Høytalende samtaleanlegg mellom rom - (Ja/Nei)	Nei		
IKT - Lyd og bilde - Høytalende samtaleanlegg mellom rom - (Tekst)			
IKT - Lyd og bilde - Teleslynge/hjelp for hørselshemmede - (Ja/Nei)	Nei		
IKT - Lyd og bilde - Teleslynge/hjelp for hørselshemmede - (Tekst)			
Automasjon og sikkerhet - Automasjon - Deteksjon, spesifiser - (Ja/Nei)	Nei		
Automasjon og sikkerhet - Automasjon - Deteksjon, spesifiser - (Tekst)			
Vann og sanitær - Vannforsyning utover sanitær - Tilkobling renset vann - (Ja/Nei)	Nei		
Vann og sanitær - Vannforsyning utover sanitær - Tilkobling renset vann - (Flervalg)			
Vann og sanitær - Avløp - Avløp i gulv - (Ja/Nei)	Nei		
Vann og sanitær - Avløp - Avløp i gulv - (Flervalg)			
Vann og sanitær - Sanitær - Håndvask - (Ja/Nei)	Ja		
Vann og sanitær - Sanitær - Håndvask - (Flervalg)	Armaturl med lang hendel		
Vann og sanitær - Sanitær - Øyedusj - (Ja/Nei)	Nei		
Vann og sanitær - Sanitær - Øyedusj - (Tekst)			
Vann og sanitær - Sanitær - Nøddusj - (Ja/Nei)	Nei		
Vann og sanitær - Sanitær - Nøddusj - (Tekst)			
Varme, ventilasjon og inneklime - Varme, kjøling, luftfuktighet - Spesiell romtemperatur - (Ja/Nei)	Nei	Nyfødt? Eget for disse?	
Varme, ventilasjon og inneklime - Varme, kjøling, luftfuktighet - Spesiell romtemperatur - Min	0		
Varme, ventilasjon og inneklime - Varme, kjøling, luftfuktighet - Spesiell romtemperatur - Maks	0		
Varme, ventilasjon og inneklime - Varme, kjøling, luftfuktighet - Spesiell romtemperatur - (Tekst)			
Varme, ventilasjon og inneklime - Varme, kjøling, luftfuktighet - Luftfuktighet - (Ja/Nei)	Nei		
Varme, ventilasjon og inneklime - Varme, kjøling, luftfuktighet - Luftfuktighet - RH (%)	0		
Varme, ventilasjon og inneklime - Varme, kjøling, luftfuktighet - Luftfuktighet - Svingning	0		
Varme, ventilasjon og inneklime - Varme, kjøling, luftfuktighet - Luftfuktighet - (Tekst)			
Varme, ventilasjon og inneklime - Ventilasjon - Gj.snitt ant pers i rommet over 2 timer	3		4
Varme, ventilasjon og inneklime - Ventilasjon - Spesielle krav til trykk - (Ja/Nei)	Nei		
Varme, ventilasjon og inneklime - Ventilasjon - Spesielle krav til trykk - (Flervalg)			
Gasser - Inn til rommet - Medisinsk luft, 400 kPa - (Numerisk)	2		3
Gasser - Inn til rommet - Medisinsk luft, 400 kPa - (Tekst)			
Gasser - Inn til rommet - Instrumentluft, 800 kPa - (Numerisk)	0		
Gasser - Inn til rommet - Instrumentluft, 800 kPa - (Tekst)			
Gasser - Inn til rommet - Teknisk trykkluft - (Numerisk)	0		
Gasser - Inn til rommet - Teknisk trykkluft - (Tekst)			
Gasser - Inn til rommet - Oksygen - (Numerisk)	2		3
Gasser - Inn til rommet - Oksygen - (Tekst)			
Gasser - Inn til rommet - Lystgass - (Numerisk)	0		
Gasser - Inn til rommet - Lystgass - (Tekst)			
Gasser - Inn til rommet - CO2 - (Numerisk)	0		
Gasser - Inn til rommet - CO2 - (Tekst)			
Gasser - Inn til rommet - Argon - (Numerisk)	0		
Gasser - Inn til rommet - Argon - (Tekst)			
Gasser - Inn til rommet - Nitrogen - (Numerisk)	0		
Gasser - Inn til rommet - Nitrogen - (Tekst)			
Gasser - Inn til rommet - Flytende nitrogen - (Numerisk)	0		
Gasser - Inn til rommet - Flytende nitrogen - (Tekst)			
Gasser - Inn til rommet - Propan - (Numerisk)	0		
Gasser - Inn til rommet - Propan - (Tekst)			
Gasser - Inn til rommet - Hydrogen - (Numerisk)	0		
Gasser - Inn til rommet - Hydrogen - (Tekst)			
Gasser - Inn til rommet - Andre gasser - (Numerisk)	0		
Gasser - Inn til rommet - Andre gasser - (Tekst)			
Gasser - Ut fra rommet - Gassutløp fra sug - (Numerisk)	0		1
Gasser - Ut fra rommet - Gassutløp fra sug - (Tekst)	Legges inn 1 ved avledning av unike rom med behov	Vil være behov for lystgassbehandling.	
HMS - Avfall - Spesialbehandling av avfall - (Ja/Nei)	Nei		
HMS - Avfall - Spesialbehandling av avfall - (Tekst)			
HMS - Rengjøring - Spesielle rengjøringsmidler - (Ja/Nei)	Nei		
HMS - Rengjøring - Spesielle rengjøringsmidler - (Tekst)			
HMS - Rengjøring - Spesielle rengjøringsmetoder - (Ja/Nei)	Nei		
HMS - Rengjøring - Spesielle rengjøringsmetoder - (Tekst)			

RFP felt	Verdi	Forslag til justering OUS	Beslutning PO
	05.03.113	Tilbake til oversikten	
Romfnr	05.03.113		
Romnavn	Bad		
Rombetegnelse	barn		
Prosjektert/Geografisk romnr	N1.B/N1.8		
Programmert areal	6		
RFP status	Fra SRR.011.07		
Beskrivelse - Beskrivelse av aktiviteter og funksjoner	<p>Dusj, toalett og servant for pasient, badet tilrettelegges for universell utforming.</p> <p>Badet tilrettelegges for at pasienten i størst mulig grad kan klare seg med egen hjelp, det skal i tillegg tilrettelegges for at pasienter med redusert funksjonsevne kan få assistanse/hjelp.</p> <p>Det skal være:</p> <ul style="list-style-type: none"> - mulighet for tilkomst med rullestol - mulighet for for tilkomst fra begge sider av toalett. - mulighet for å assistere/hjelpe pasienten i ulike situasjoner som skjer i baderommet - støttehåndtak ved dusj, toalett og servant - mulighet for bruk av elektriske artikler som barbermaskin, tannbørste, hårføner o.l. i sittehøyde ved servant - mulighet for oppbevaring av hygieneartikler - stellebenk for barn <p>Det er prosjektert med speilvendte baderom med tilkomst enten fra høyre eller venstre side (50/50) . Dersom pasienten har behov for hjelp fra en spesifikk side, må dette ivaretas ved valg av sengerom.</p> <p>Badet har mulighet for ekstra utstyr som tilpasses spesielle behov hos pasient og ansatt i ulike pleiesituasjoner.</p>	<p>Lysset må være indirekte, varmt lys som er dimbart. Speil må fjernes. Farge på vegger må være rolig (tilpasset hjerneskaade rehabilitering) Ex: 7628/3508-G36Y (eventuelt en litt lysere nyanse enn pasientrommet). Oppbevaringskapp på bad må ha dør (glatt) og i samme farge som vegg.</p>	
Beskrivelse - Personbelastning (underlag for møblering og areal) - Personer, normalt	2	3	
Beskrivelse - Personbelastning (underlag for møblering og areal) - Bruktid, normalt - (Flervalg)	0		
Beskrivelse - Personbelastning (underlag for møblering og areal) - Bruktid, normalt - til	24		
Beskrivelse - Personbelastning (underlag for møblering og areal) - Bruktid, normalt - d/u	7		
Beskrivelse - Personbelastning (underlag for møblering og areal) - Personer, maksimalt - Antall personer	3		
Beskrivelse - Personbelastning (underlag for møblering og areal) - Varig arbeidsplass - (Ja/Nei)	Nei		
Beskrivelse - Personbelastning (underlag for møblering og areal) - Varig arbeidsplass - (Tekst)			
Beskrivelse - Nærhet/sambruk - Nærhet/avstand til andre funksjoner			
Utforming/bygg - Vegger - Gjennomstikk/luke til andre rom - (Ja/Nei)	Nei		
Utforming/bygg - Vegger - Gjennomstikk/luke til andre rom - (Tekst)			
Utforming/bygg - Vegger - Skjerming mot innsyn - (Ja/Nei)	Ja		
Utforming/bygg - Vegger - Skjerming mot innsyn - (Tekst)			
Utforming/bygg - Generelt for rommet - Spesielle lydkrav, spesifiser		Ja, lydnett inn mot pasientrom 264.	
Utforming/bygg - Generelt for rommet - Glassfelt i vegg til andre rom - (Ja/Nei)	Nei		
Utforming/bygg - Generelt for rommet - Glassfelt i vegg til andre rom - (Tekst)			
Vinduer og Dører - Dører - Spesielle krav til døråpning - (Ja/Nei)	Ja		
Vinduer og Dører - Dører - Spesielle krav til døråpning - (Flervalg)	Se merknad i kommentarfeltet		
Vinduer og Dører - Dører - Glass i dør - (Ja/Nei)	Nei		
Vinduer og Dører - Dører - Glass i dør - (Tekst)			
Vinduer og Dører - Dører - Automatisk døråpner - (Ja/Nei)	Nei		
Vinduer og Dører - Dører - Automatisk døråpner - (Tekst)			
Vinduer og Dører - Vinduer - Dagslys - (Ja/Nei)	Nei		
Vinduer og Dører - Vinduer - Dagslys - (Flervalg)			
Vinduer og Dører - Vinduer - Ikke vindu - (Ja/Nei)	Nei		
Vinduer og Dører - Vinduer - Ikke vindu - (Tekst)			
Vinduer og Dører - Vinduer - Blending - (Ja/Nei)	Nei		
Vinduer og Dører - Vinduer - Blending - (Flervalg)			
Elkraft - Belysning - Spesielle krav - (Ja/Nei)	Nei	Ja.	
Elkraft - Belysning - Spesielle krav - (Tekst)		Dimbare, indirekte varmt lys i lamper. Om det er flere lamper må de kunne dimmes separat.	
IKT - Kommunikasjon og overvåking - Pasientsignalanlegg - (Ja/Nei)	Ja		
IKT - Kommunikasjon og overvåking - Pasientsignalanlegg - (Numerisk)	1	Kun snor for tilkalling av hjelp. Ikke display.	
IKT - Kommunikasjon og overvåking - Pasientsignalanlegg - (Flervalg)	Alle funksjoner		
IKT - Lyd og bilde - Høytalende samtaleanlegg mellom rom - (Ja/Nei)	Nei		
IKT - Lyd og bilde - Høytalende samtaleanlegg mellom rom - (Tekst)			
IKT - Lyd og bilde - Teleslynge/hjelp for hørselshemmede - (Ja/Nei)	Nei		
IKT - Lyd og bilde - Teleslynge/hjelp for hørselshemmede - (Tekst)			
Automasjon og sikkerhet - Automasjon - Deteksjon, spesifiser - (Ja/Nei)	Nei		
Automasjon og sikkerhet - Automasjon - Deteksjon, spesifiser - (Tekst)			
Vann og sanitær - Vannforsyning utover sanitær - Tilkobling renset vann - (Ja/Nei)	Nei		
Vann og sanitær - Vannforsyning utover sanitær - Tilkobling renset vann - (Flervalg)			
Vann og sanitær - Avløp - Avløp i gulv - (Ja/Nei)	Ja		
Vann og sanitær - Avløp - Avløp i gulv - (Flervalg)	Sluk		
Vann og sanitær - Sanitær - Håndvask - (Ja/Nei)	Ja		
Vann og sanitær - Sanitær - Håndvask - (Flervalg)	Armaturne med lang hendel		
Vann og sanitær - Sanitær - Øyedusj - (Ja/Nei)	Nei		
Vann og sanitær - Sanitær - Øyedusj - (Tekst)			
Vann og sanitær - Sanitær - Nøddusj - (Ja/Nei)	Nei		
Vann og sanitær - Sanitær - Nøddusj - (Tekst)			
Varme, ventilasjon og inneklimate - Varme, kjøling, luftfuktighet - Spesiell romtemperatur - (Ja/Nei)	Nei		
Varme, ventilasjon og inneklimate - Varme, kjøling, luftfuktighet - Spesiell romtemperatur - Min	0		
Varme, ventilasjon og inneklimate - Varme, kjøling, luftfuktighet - Spesiell romtemperatur - Maks	0		
Varme, ventilasjon og inneklimate - Varme, kjøling, luftfuktighet - Spesiell romtemperatur - (Tekst)			
Varme, ventilasjon og inneklimate - Varme, kjøling, luftfuktighet - Luftfuktighet - (Ja/Nei)	Nei		
Varme, ventilasjon og inneklimate - Varme, kjøling, luftfuktighet - Luftfuktighet - RH (%)	0		
Varme, ventilasjon og inneklimate - Varme, kjøling, luftfuktighet - Luftfuktighet - Svingning	0		
Varme, ventilasjon og inneklimate - Varme, kjøling, luftfuktighet - Luftfuktighet - (Tekst)			
Varme, ventilasjon og inneklimate - Ventilasjon - Gj.snitt ant pers i rommet over 2 timer	0		
Varme, ventilasjon og inneklimate - Ventilasjon - Spesielle krav til trykk - (Ja/Nei)	Ja		
Varme, ventilasjon og inneklimate - Ventilasjon - Spesielle krav til trykk - (Flervalg)	Undertrykk		
Gasser - Inn til rommet - Medisinsk luft, 400 kPa - (Numerisk)	0		
Gasser - Inn til rommet - Medisinsk luft, 400 kPa - (Tekst)			
Gasser - Inn til rommet - Instrumentluft, 800 kPa - (Numerisk)	0		
Gasser - Inn til rommet - Instrumentluft, 800 kPa - (Tekst)			
Gasser - Inn til rommet - Teknisk trykkluft - (Numerisk)	0		
Gasser - Inn til rommet - Teknisk trykkluft - (Tekst)			
Gasser - Inn til rommet - Oksygen - (Numerisk)	0		
Gasser - Inn til rommet - Oksygen - (Tekst)			
Gasser - Inn til rommet - Lystgass - (Numerisk)	0		
Gasser - Inn til rommet - Lystgass - (Tekst)			
Gasser - Inn til rommet - CO2 - (Numerisk)	0		
Gasser - Inn til rommet - CO2 - (Tekst)			
Gasser - Inn til rommet - Argon - (Numerisk)	0		
Gasser - Inn til rommet - Argon - (Tekst)			
Gasser - Inn til rommet - Nitrogen - (Numerisk)	0		
Gasser - Inn til rommet - Nitrogen - (Tekst)			
Gasser - Inn til rommet - Flytende nitrogen - (Numerisk)	0		
Gasser - Inn til rommet - Flytende nitrogen - (Tekst)			
Gasser - Inn til rommet - Propan - (Numerisk)	0		
Gasser - Inn til rommet - Propan - (Tekst)			
Gasser - Inn til rommet - Hydrogen - (Numerisk)	0		
Gasser - Inn til rommet - Hydrogen - (Tekst)			
Gasser - Inn til rommet - Andre gasser - (Numerisk)	0		
Gasser - Inn til rommet - Andre gasser - (Tekst)			
Gasser - Ut fra rommet - Gassutløp fra sug - (Numerisk)	0		
Gasser - Ut fra rommet - Gassutløp fra sug - (Tekst)			
HMS - Avfall - Spesialbehandling av avfall - (Ja/Nei)	Nei		
HMS - Avfall - Spesialbehandling av avfall - (Tekst)			
HMS - Rengjøring - Spesielle rengjøringsmidler - (Ja/Nei)	Nei		
HMS - Rengjøring - Spesielle rengjøringsmidler - (Tekst)			
HMS - Rengjøring - Spesielle rengjøringsmetoder - (Ja/Nei)	Nei		
HMS - Rengjøring - Spesielle rengjøringsmetoder - (Tekst)			

RFP felt	Verdi	Forslag til justering OUS	Beslutning PO
	05.03.206	Tilbake til oversikten	
Romfnr	05.03.206		
Romnavn	Undersøkelse og behandling		
Rombetegnelsen			
Prosjektert/Geografisk romnr	N2.D/N1.17		
Programmert areal	16		
RFP status	Fra SRF.175.00		
Beskrivelse - Beskrivelse av aktiviteter og funksjoner	<p>Klinisk undersøkelse og behandling av polikliniske og inneliggende pasienter.</p> <p>Samtale med pasient.</p> <p>Journalopptak, rekvirering av lab.prøver. Tilgang til digitale røntgen-/MR-/CT-bilder.</p> <p>Av- og påkledning pasient. Sitteplass og knagger for å henge klær på.</p> <p>Skjerming for innsyn fra både vindu og dørsoner.</p> <p>Undervisning av pasienter, pårørende, studenter og personale.</p> <p>Håndvask personale.</p>	<p>Rommet benyttes til beh av LTMV(langtids mekanisk ventilasjon) pasienter.</p> <p>Ca 10 stk demo hjemmerespiratorer står her fast da pas som legges inn har ulike maskiner ift hva som er på anbud. Pasienter vil få sedasjon ifm prosedyrer i dette rommet.</p> <p>Her foregår det dagpasient behandling og poliklinisk behandling.</p> <p>Dette utstyret må være i nærheten av inneliggende pasienter da det ofte kreves justeringer av utstyr.Hver maskin krever 1 stikkontakt hver.</p>	
Beskrivelse - Personbelastning (underlag for møblering og areal) - Personer, normalt	2	3	
Beskrivelse - Personbelastning (underlag for møblering og areal) - Bruktid, normalt - (Flervalg)	7		
Beskrivelse - Personbelastning (underlag for møblering og areal) - Bruktid, normalt - til	21		
Beskrivelse - Personbelastning (underlag for møblering og areal) - Bruktid, normalt - d/u	5		
Beskrivelse - Personbelastning (underlag for møblering og areal) - Personer, maksimalt - Antall personer	4		
Beskrivelse - Personbelastning (underlag for møblering og areal) - Varig arbeidsplass - (Ja/Nei)	Nei		
Beskrivelse - Personbelastning (underlag for møblering og areal) - Varig arbeidsplass - (Tekst)			
Beskrivelse - Nærhet/sambruk - Nærhet/avstand til andre funksjoner		Nærhet til inneliggende LTMV pasienter	
Utforming/bygg - Vegger - Gjennomstikk/luke til andre rom - (Ja/Nei)	Nei		
Utforming/bygg - Vegger - Gjennomstikk/luke til andre rom - (Tekst)			
Utforming/bygg - Vegger - Skjerming mot innsyn - (Ja/Nei)	Ja		
Utforming/bygg - Vegger - Skjerming mot innsyn - (Tekst)			
Utforming/bygg - Generelt for rommet - Spesielle lydkrav, spesifiser	Konfidensielle samtaler		
Utforming/bygg - Generelt for rommet - Glassfelt i vegg til andre rom - (Ja/Nei)	Nei		
Utforming/bygg - Generelt for rommet - Glassfelt i vegg til andre rom - (Tekst)			
Vinduer og Dører - Dører - Spesielle krav til døråpning - (Ja/Nei)	Ja		
Vinduer og Dører - Dører - Spesielle krav til døråpning - (Flervalg)	Sengetransport		
Vinduer og Dører - Dører - Glass i dør - (Ja/Nei)	Nei		
Vinduer og Dører - Dører - Glass i dør - (Tekst)			
Vinduer og Dører - Dører - Automatisk døråpner - (Ja/Nei)	Nei		
Vinduer og Dører - Dører - Automatisk døråpner - (Tekst)			
Vinduer og Dører - Vinduer - Dagslys - (Ja/Nei)	Ja		
Vinduer og Dører - Vinduer - Dagslys - (Flervalg)			
Vinduer og Dører - Vinduer - Ikke vindu - (Ja/Nei)	Nei		
Vinduer og Dører - Vinduer - Ikke vindu - (Tekst)			
Vinduer og Dører - Vinduer - Blending - (Ja/Nei)	Nei		
Vinduer og Dører - Vinduer - Blending - (Flervalg)			
Elkraft - Belysning - Spesielle krav - (Ja/Nei)	Nei		
Elkraft - Belysning - Spesielle krav - (Tekst)			
IKT - Kommunikasjon og overvåking - Pasientsignalanlegg - (Ja/Nei)	Ja		
IKT - Kommunikasjon og overvåking - Pasientsignalanlegg - (Numerisk)	1		
IKT - Kommunikasjon og overvåking - Pasientsignalanlegg - (Flervalg)	Alle funksjoner		
IKT - Lyd og bilde - Høytalende samtaleanlegg mellom rom - (Ja/Nei)	Nei		
IKT - Lyd og bilde - Høytalende samtaleanlegg mellom rom - (Tekst)			
IKT - Lyd og bilde - Teleslynge/hjelp for hørselshemmede - (Ja/Nei)	Nei		
IKT - Lyd og bilde - Teleslynge/hjelp for hørselshemmede - (Tekst)			
Automasjon og sikkerhet - Automasjon - Deteksjon, spesifiser - (Ja/Nei)	Nei		
Automasjon og sikkerhet - Automasjon - Deteksjon, spesifiser - (Tekst)			
Vann og sanitær - Vannforsyning utover sanitær - Tilkobling renset vann - (Ja/Nei)	Nei		
Vann og sanitær - Vannforsyning utover sanitær - Tilkobling renset vann - (Flervalg)			
Vann og sanitær - Avløp - Avløp i gulv - (Ja/Nei)	Nei		
Vann og sanitær - Avløp - Avløp i gulv - (Flervalg)			
Vann og sanitær - Sanitær - Håndvask - (Ja/Nei)	Ja		
Vann og sanitær - Sanitær - Håndvask - (Flervalg)	Armatyr med lang hendel		
Vann og sanitær - Sanitær - Øyedusj - (Ja/Nei)	Nei		
Vann og sanitær - Sanitær - Øyedusj - (Tekst)			
Vann og sanitær - Sanitær - Nøddusj - (Ja/Nei)	Nei		
Vann og sanitær - Sanitær - Nøddusj - (Tekst)			
Varme, ventilasjon og inneklime - Varme, kjøling, luftfuktighet - Spesiell romtemperatur - (Ja/Nei)	Nei		
Varme, ventilasjon og inneklime - Varme, kjøling, luftfuktighet - Spesiell romtemperatur - Min	0		
Varme, ventilasjon og inneklime - Varme, kjøling, luftfuktighet - Spesiell romtemperatur - Maks	0		
Varme, ventilasjon og inneklime - Varme, kjøling, luftfuktighet - Spesiell romtemperatur - (Tekst)			
Varme, ventilasjon og inneklime - Varme, kjøling, luftfuktighet - Luftfuktighet - (Ja/Nei)	Nei		
Varme, ventilasjon og inneklime - Varme, kjøling, luftfuktighet - Luftfuktighet - RH (%)	0		
Varme, ventilasjon og inneklime - Varme, kjøling, luftfuktighet - Luftfuktighet - Svingning	0		
Varme, ventilasjon og inneklime - Varme, kjøling, luftfuktighet - Luftfuktighet - (Tekst)			
Varme, ventilasjon og inneklime - Ventilasjon - Gj.snitt ant pers i rommet over 2 timer	2		
Varme, ventilasjon og inneklime - Ventilasjon - Spesielle krav til trykk - (Ja/Nei)	Nei		
Varme, ventilasjon og inneklime - Ventilasjon - Spesielle krav til trykk - (Flervalg)			
Gasser - Inn til rommet - Medisinsk luft, 400 kPa - (Numerisk)	1		
Gasser - Inn til rommet - Medisinsk luft, 400 kPa - (Tekst)			
Gasser - Inn til rommet - Instrumentluft, 800 kPa - (Numerisk)	0		
Gasser - Inn til rommet - Instrumentluft, 800 kPa - (Tekst)			
Gasser - Inn til rommet - Teknisk trykkluft - (Numerisk)	0		
Gasser - Inn til rommet - Teknisk trykkluft - (Tekst)			
Gasser - Inn til rommet - Oksygen - (Numerisk)	1		
Gasser - Inn til rommet - Oksygen - (Tekst)			
Gasser - Inn til rommet - Lystgass - (Numerisk)	0		
Gasser - Inn til rommet - Lystgass - (Tekst)			
Gasser - Inn til rommet - CO2 - (Numerisk)	0		
Gasser - Inn til rommet - CO2 - (Tekst)			
Gasser - Inn til rommet - Argon - (Numerisk)	0		
Gasser - Inn til rommet - Argon - (Tekst)			
Gasser - Inn til rommet - Nitrogen - (Numerisk)	0		
Gasser - Inn til rommet - Nitrogen - (Tekst)			
Gasser - Inn til rommet - Flytende nitrogen - (Numerisk)	0		
Gasser - Inn til rommet - Flytende nitrogen - (Tekst)			
Gasser - Inn til rommet - Propan - (Numerisk)	0		
Gasser - Inn til rommet - Propan - (Tekst)			
Gasser - Inn til rommet - Hydrogen - (Numerisk)	0		
Gasser - Inn til rommet - Hydrogen - (Tekst)			
Gasser - Inn til rommet - Andre gasser - (Numerisk)	0		
Gasser - Inn til rommet - Andre gasser - (Tekst)			
Gasser - Ut fra rommet - Gassutløp fra sug - (Numerisk)	0	1 til Livopan	
Gasser - Ut fra rommet - Gassutløp fra sug - (Tekst)			
HMS - Avfall - Spesialbehandling av avfall - (Ja/Nei)	Nei		
HMS - Avfall - Spesialbehandling av avfall - (Tekst)			
HMS - Rengjøring - Spesielle rengjøringsmidler - (Ja/Nei)	Nei		
HMS - Rengjøring - Spesielle rengjøringsmidler - (Tekst)			
HMS - Rengjøring - Spesielle rengjøringsmetoder - (Ja/Nei)	Nei		
HMS - Rengjøring - Spesielle rengjøringsmetoder - (Tekst)			

RFP felt	Verdi	Forslag til justering OUS	Beslutning PO
Romfnr	05.03.208	Tilbake til oversikten	
Romnavn	Undersøkelse og behandling		
Rombetegnelsen			
Prosjektert/Geografisk romnr	N1.D/N1.12		
Programmert areal	16		
RFP status	Fra SRF.175.00		
Beskrivelse - Beskrivelse av aktiviteter og funksjoner	<p>Klinisk undersøkelse og behandling av polikliniske og inneliggende pasienter.</p> <p>Samtale med pasient.</p> <p>Journalopptak, rekvirering av lab.prøver. Tilgang til digitale røntgen-/MR-/CT-bilder.</p> <p>Av- og påkledning pasient. Sitteplass og knagger for å henge klær på.</p> <p>Skjerming for innsyn fra både vindu og dørsoner.</p> <p>Undervisning av pasienter, pårørende, studenter og personale.</p> <p>Håndvask personale.</p>	Oppbevaring av 3 stk transkuntan og polygrafi som må stå til lading på hver sin tralle som er 50cm B x 65cm D x 101cm H. Dette krever 3 stikkontakter.1 ekstra Datapunkt til avlesning av disse maskinene.	
Beskrivelse - Personbelastning (underlag for møblering og areal) - Personer, normalt	2		
Beskrivelse - Personbelastning (underlag for møblering og areal) - Bruktid, normalt - (Flervalg)	7		
Beskrivelse - Personbelastning (underlag for møblering og areal) - Bruktid, normalt - til	21		
Beskrivelse - Personbelastning (underlag for møblering og areal) - Bruktid, normalt - d/u	5		
Beskrivelse - Personbelastning (underlag for møblering og areal) - Personer, maksimalt - Antall personer	4		
Beskrivelse - Personbelastning (underlag for møblering og areal) - Varig arbeidsplass - (Ja/Nei)	Nei		
Beskrivelse - Personbelastning (underlag for møblering og areal) - Varig arbeidsplass - (Tekst)			
Beskrivelse - Nærhet/sambruk - Nærhet/avstand til andre funksjoner			
Utforming/bygg - Vegger - Gjennomstikk/luke til andre rom - (Ja/Nei)	Nei		
Utforming/bygg - Vegger - Gjennomstikk/luke til andre rom - (Tekst)			
Utforming/bygg - Vegger - Skjerming mot innsyn - (Ja/Nei)	Ja		
Utforming/bygg - Vegger - Skjerming mot innsyn - (Tekst)			
Utforming/bygg - Generelt for rommet - Spesielle lydkrav, spesifiser	Konfidensielle samtaler		
Utforming/bygg - Generelt for rommet - Glassfelt i vegg til andre rom - (Ja/Nei)	Nei		
Utforming/bygg - Generelt for rommet - Glassfelt i vegg til andre rom - (Tekst)			
Vinduer og Dører - Dører - Spesielle krav til døråpning - (Ja/Nei)	Ja		
Vinduer og Dører - Dører - Spesielle krav til døråpning - (Flervalg)	Sengetransport		
Vinduer og Dører - Dører - Glass i dør - (Ja/Nei)	Nei		
Vinduer og Dører - Dører - Glass i dør - (Tekst)			
Vinduer og Dører - Dører - Automatisk døråpner - (Ja/Nei)	Nei		
Vinduer og Dører - Dører - Automatisk døråpner - (Tekst)			
Vinduer og Dører - Vinduer - Dagslys - (Ja/Nei)	Ja		
Vinduer og Dører - Vinduer - Dagslys - (Flervalg)			
Vinduer og Dører - Vinduer - Ikke vindu - (Ja/Nei)	Nei		
Vinduer og Dører - Vinduer - Ikke vindu - (Tekst)			
Vinduer og Dører - Vinduer - Blending - (Ja/Nei)	Nei		
Vinduer og Dører - Vinduer - Blending - (Flervalg)			
Elkraft - Belysning - Spesielle krav - (Ja/Nei)	Nei		
Elkraft - Belysning - Spesielle krav - (Tekst)			
IKT - Kommunikasjon og overvåking - Pasientsignalanlegg - (Ja/Nei)	Ja		
IKT - Kommunikasjon og overvåking - Pasientsignalanlegg - (Numerisk)	1		
IKT - Kommunikasjon og overvåking - Pasientsignalanlegg - (Flervalg)	Alle funksjoner		
IKT - Lyd og bilde - Høytalende samtaleanlegg mellom rom - (Ja/Nei)	Nei		
IKT - Lyd og bilde - Høytalende samtaleanlegg mellom rom - (Tekst)			
IKT - Lyd og bilde - Teleslynge/hjelp for hørselshemmede - (Ja/Nei)	Nei		
IKT - Lyd og bilde - Teleslynge/hjelp for hørselshemmede - (Tekst)			
Automasjon og sikkerhet - Automasjon - Deteksjon, spesifiser - (Ja/Nei)	Nei		
Automasjon og sikkerhet - Automasjon - Deteksjon, spesifiser - (Tekst)			
Vann og sanitær - Vannforsyning utover sanitær - Tilkobling renset vann - (Ja/Nei)	Nei		
Vann og sanitær - Vannforsyning utover sanitær - Tilkobling renset vann - (Flervalg)			
Vann og sanitær - Avløp - Avløp i gulv - (Ja/Nei)	Nei		
Vann og sanitær - Avløp - Avløp i gulv - (Flervalg)			
Vann og sanitær - Sanitær - Håndvask - (Ja/Nei)	Ja		
Vann og sanitær - Sanitær - Håndvask - (Flervalg)	Armatør med lang hendel		
Vann og sanitær - Sanitær - Øyedusj - (Ja/Nei)	Nei		
Vann og sanitær - Sanitær - Øyedusj - (Tekst)			
Vann og sanitær - Sanitær - Nøddusj - (Ja/Nei)	Nei		
Vann og sanitær - Sanitær - Nøddusj - (Tekst)			
Varme, ventilasjon og inneklime - Varme, kjøling, luftfuktighet - Spesiell romtemperatur - (Ja/Nei)	Nei		
Varme, ventilasjon og inneklime - Varme, kjøling, luftfuktighet - Spesiell romtemperatur - Min	0		
Varme, ventilasjon og inneklime - Varme, kjøling, luftfuktighet - Spesiell romtemperatur - Maks	0		
Varme, ventilasjon og inneklime - Varme, kjøling, luftfuktighet - Spesiell romtemperatur - (Tekst)			
Varme, ventilasjon og inneklime - Varme, kjøling, luftfuktighet - Luftfuktighet - (Ja/Nei)	Nei		
Varme, ventilasjon og inneklime - Varme, kjøling, luftfuktighet - Luftfuktighet - RH (%)	0		
Varme, ventilasjon og inneklime - Varme, kjøling, luftfuktighet - Luftfuktighet - Svingning	0		
Varme, ventilasjon og inneklime - Varme, kjøling, luftfuktighet - Luftfuktighet - (Tekst)			
Varme, ventilasjon og inneklime - Ventilasjon - Gj.snitt ant pers i rommet over 2 timer	2		
Varme, ventilasjon og inneklime - Ventilasjon - Spesielle krav til trykk - (Ja/Nei)	Nei		
Varme, ventilasjon og inneklime - Ventilasjon - Spesielle krav til trykk - (Flervalg)			
Gasser - Inn til rommet - Medisinsk luft, 400 kPa - (Numerisk)	1		
Gasser - Inn til rommet - Medisinsk luft, 400 kPa - (Tekst)			
Gasser - Inn til rommet - Instrumentluft, 800 kPa - (Numerisk)	0		
Gasser - Inn til rommet - Instrumentluft, 800 kPa - (Tekst)			
Gasser - Inn til rommet - Teknisk trykkluft - (Numerisk)	0		
Gasser - Inn til rommet - Teknisk trykkluft - (Tekst)			
Gasser - Inn til rommet - Oksygen - (Numerisk)	1		
Gasser - Inn til rommet - Oksygen - (Tekst)			
Gasser - Inn til rommet - Lystgass - (Numerisk)	0		
Gasser - Inn til rommet - Lystgass - (Tekst)			
Gasser - Inn til rommet - CO2 - (Numerisk)	0		
Gasser - Inn til rommet - CO2 - (Tekst)			
Gasser - Inn til rommet - Argon - (Numerisk)	0		
Gasser - Inn til rommet - Argon - (Tekst)			
Gasser - Inn til rommet - Nitrogen - (Numerisk)	0		
Gasser - Inn til rommet - Nitrogen - (Tekst)			
Gasser - Inn til rommet - Flytende nitrogen - (Numerisk)	0		
Gasser - Inn til rommet - Flytende nitrogen - (Tekst)			
Gasser - Inn til rommet - Propan - (Numerisk)	0		
Gasser - Inn til rommet - Propan - (Tekst)			
Gasser - Inn til rommet - Hydrogen - (Numerisk)	0		
Gasser - Inn til rommet - Hydrogen - (Tekst)			
Gasser - Inn til rommet - Andre gasser - (Numerisk)	0		
Gasser - Inn til rommet - Andre gasser - (Tekst)			
Gasser - Ut fra rommet - Gassutløp fra sug - (Numerisk)	0		
Gasser - Ut fra rommet - Gassutløp fra sug - (Tekst)			
HMS - Avfall - Spesialbehandling av avfall - (Ja/Nei)	Nei		
HMS - Avfall - Spesialbehandling av avfall - (Tekst)			
HMS - Rengjøring - Spesielle rengjøringsmidler - (Ja/Nei)	Nei		
HMS - Rengjøring - Spesielle rengjøringsmidler - (Tekst)			
HMS - Rengjøring - Spesielle rengjøringsmetoder - (Ja/Nei)	Nei		
HMS - Rengjøring - Spesielle rengjøringsmetoder - (Tekst)			

RFP felt	Verdi	Forslag til justering OUS	Beslutning PO
	05.03.222	Tilbake til oversikten	
Romfnr	05.03.222		
Romnavn	Opphold		
Rombetegnelse	lek		
Prosjekt/Geografisk romnr	N1.D/N1.1		
Programmert areal	40		
RFP status	Fra SRMAL.108.04		
Beskrivelse - Beskrivelse av aktiviteter og funksjoner	Pasientopphold før, under og etter undersøkelse. Barn og ungdom i følge med foreldre. Tilrettelegges for lek og underholdning. Plass for rullestoler og barnevogner.	Et pedagogisk bemannet lekerom for barnepasienter og pårørende barn og foreldre. Skal være tilrettelagt for frilek og pedagogisk aktivitet. Skal være inneliggende barns favorittsted på sykehuset. Pedagogisk arbeid og aktivisere barn på ulike alderstrinn. Barna må ha plass til aktiviteter ved bord, lek i dukkekrok, madrass for fysisk aktivitet for de minste, maleaktivitet/vask og areal til å utfolde seg fysisk. Vurdere ekstra varme i gulvet?	
Beskrivelse - Personbelastning (underlag for møblering og areal) - Personer, normalt	0	8	
Beskrivelse - Personbelastning (underlag for møblering og areal) - Brukstid, normalt - (Flervalg)	7		
Beskrivelse - Personbelastning (underlag for møblering og areal) - Brukstid, normalt - til	19		
Beskrivelse - Personbelastning (underlag for møblering og areal) - Brukstid, normalt - d/u	5	7	
Beskrivelse - Personbelastning (underlag for møblering og areal) - Personer, maksimalt - Antall personer	10		
Beskrivelse - Personbelastning (underlag for møblering og areal) - Varig arbeidsplass - (Ja/Nei)	Nei	ja	
Beskrivelse - Personbelastning (underlag for møblering og areal) - Varig arbeidsplass - (Tekst)			
Beskrivelse - Nærhet/sambruk - Nærhet/avstand til andre funksjoner			
Utforming/bygg - Vegger - Gjennomstikk/luke til andre rom - (Ja/Nei)	Nei		
Utforming/bygg - Vegger - Gjennomstikk/luke til andre rom - (Tekst)			
Utforming/bygg - Vegger - Skjerming mot innsyn - (Ja/Nei)	Nei		
Utforming/bygg - Vegger - Skjerming mot innsyn - (Tekst)			
Utforming/bygg - Generelt for rommet - Spesielle lydkrav, spesifiser			
Utforming/bygg - Generelt for rommet - Glassfelt i vegg til andre rom - (Ja/Nei)	Nei		
Utforming/bygg - Generelt for rommet - Glassfelt i vegg til andre rom - (Tekst)			
Vinduer og Dører - Dører - Spesielle krav til døråpning - (Ja/Nei)	Nei	ja	
Vinduer og Dører - Dører - Spesielle krav til døråpning - (Flervalg)		pasientseng	
Vinduer og Dører - Dører - Glass i dør - (Ja/Nei)	Nei		
Vinduer og Dører - Dører - Glass i dør - (Tekst)			
Vinduer og Dører - Dører - Automatisk døråpner - (Ja/Nei)	Nei		
Vinduer og Dører - Dører - Automatisk døråpner - (Tekst)			
Vinduer og Dører - Vinduer - Dagslys - (Ja/Nei)	Nei	ja	
Vinduer og Dører - Vinduer - Dagslys - (Flervalg)			
Vinduer og Dører - Vinduer - Ikke vindu - (Ja/Nei)	Nei		
Vinduer og Dører - Vinduer - Ikke vindu - (Tekst)			
Vinduer og Dører - Vinduer - Blending - (Ja/Nei)	Nei	ja	
Vinduer og Dører - Vinduer - Blending - (Flervalg)			
Elkraft - Belysning - Spesielle krav - (Ja/Nei)	Nei	ja	
Elkraft - Belysning - Spesielle krav - (Tekst)		dimbart	
IKT - Kommunikasjon og overvåking - Pasientsignalanlegg - (Ja/Nei)	Nei	ja	
IKT - Kommunikasjon og overvåking - Pasientsignalanlegg - (Numerisk)	0		
IKT - Kommunikasjon og overvåking - Pasientsignalanlegg - (Flervalg)			
IKT - Lyd og bilde - Høytalende samtaleanlegg mellom rom - (Ja/Nei)	Nei		
IKT - Lyd og bilde - Høytalende samtaleanlegg mellom rom - (Tekst)			
IKT - Lyd og bilde - Teleslynge/hjelp for hørselshemmede - (Ja/Nei)	Nei		
IKT - Lyd og bilde - Teleslynge/hjelp for hørselshemmede - (Tekst)			
Automasjon og sikkerhet - Automasjon - Deteksjon, spesifiser - (Ja/Nei)	Nei		
Automasjon og sikkerhet - Automasjon - Deteksjon, spesifiser - (Tekst)			
Vann og sanitær - Vannforsyning utover sanitær - Tilkobling rensset vann - (Ja/Nei)	Nei		
Vann og sanitær - Vannforsyning utover sanitær - Tilkobling rensset vann - (Flervalg)			
Vann og sanitær - Avløp - Avløp i gulv - (Ja/Nei)	Nei		
Vann og sanitær - Avløp - Avløp i gulv - (Flervalg)			
Vann og sanitær - Sanitær - Håndvask - (Ja/Nei)	Nei	ja	
Vann og sanitær - Sanitær - Håndvask - (Flervalg)			
Vann og sanitær - Sanitær - Øyedusj - (Ja/Nei)	Nei		
Vann og sanitær - Sanitær - Øyedusj - (Tekst)			
Vann og sanitær - Sanitær - Nøddusj - (Ja/Nei)	Nei		
Vann og sanitær - Sanitær - Nøddusj - (Tekst)			
Varme, ventilasjon og inneklima - Varme, kjøling, luftfuktighet - Spesiell romtemperatur - (Ja/Nei)	Nei	ja	
Varme, ventilasjon og inneklima - Varme, kjøling, luftfuktighet - Spesiell romtemperatur - Min	0		
Varme, ventilasjon og inneklima - Varme, kjøling, luftfuktighet - Spesiell romtemperatur - Maks	0		
Varme, ventilasjon og inneklima - Varme, kjøling, luftfuktighet - Spesiell romtemperatur - (Tekst)		varme i gulvet? Barn leker på gulvet	
Varme, ventilasjon og inneklima - Varme, kjøling, luftfuktighet - Luftfuktighet - (Ja/Nei)	Nei		
Varme, ventilasjon og inneklima - Varme, kjøling, luftfuktighet - Luftfuktighet - RH (%)	0		
Varme, ventilasjon og inneklima - Varme, kjøling, luftfuktighet - Luftfuktighet - Svingning	0		
Varme, ventilasjon og inneklima - Varme, kjøling, luftfuktighet - Luftfuktighet - (Tekst)			
Varme, ventilasjon og inneklima - Ventilasjon - Gj.snitt ant pers i rommet over 2 timer	6		
Varme, ventilasjon og inneklima - Ventilasjon - Spesielle krav til trykk - (Ja/Nei)	Nei		
Varme, ventilasjon og inneklima - Ventilasjon - Spesielle krav til trykk - (Flervalg)			
Gasser - Inn til rommet - Medisinsk luft, 400 kPa - (Numerisk)	0		
Gasser - Inn til rommet - Medisinsk luft, 400 kPa - (Tekst)			
Gasser - Inn til rommet - Instrumentluft, 800 kPa - (Numerisk)	0		
Gasser - Inn til rommet - Instrumentluft, 800 kPa - (Tekst)			
Gasser - Inn til rommet - Teknisk trykkluft - (Numerisk)	0		
Gasser - Inn til rommet - Teknisk trykkluft - (Tekst)			
Gasser - Inn til rommet - Oksygen - (Numerisk)	0		
Gasser - Inn til rommet - Oksygen - (Tekst)			
Gasser - Inn til rommet - Lystgass - (Numerisk)	0		
Gasser - Inn til rommet - Lystgass - (Tekst)			
Gasser - Inn til rommet - CO2 - (Numerisk)	0		
Gasser - Inn til rommet - CO2 - (Tekst)			
Gasser - Inn til rommet - Argon - (Numerisk)	0		
Gasser - Inn til rommet - Argon - (Tekst)			
Gasser - Inn til rommet - Nitrogen - (Numerisk)	0		
Gasser - Inn til rommet - Nitrogen - (Tekst)			
Gasser - Inn til rommet - Flytende nitrogen - (Numerisk)	0		
Gasser - Inn til rommet - Flytende nitrogen - (Tekst)			
Gasser - Inn til rommet - Propan - (Numerisk)	0		
Gasser - Inn til rommet - Propan - (Tekst)			
Gasser - Inn til rommet - Hydrogen - (Numerisk)	0		
Gasser - Inn til rommet - Hydrogen - (Tekst)			
Gasser - Inn til rommet - Andre gasser - (Numerisk)	0		
Gasser - Inn til rommet - Andre gasser - (Tekst)			
Gasser - Ut fra rommet - Gassutløp fra sug - (Numerisk)	0		
Gasser - Ut fra rommet - Gassutløp fra sug - (Tekst)			
HMS - Avfall - Spesialbehandling av avfall - (Ja/Nei)	Nei		
HMS - Avfall - Spesialbehandling av avfall - (Tekst)			
HMS - Rengjøring - Spesielle rengjøringsmidler - (Ja/Nei)	Nei		
HMS - Rengjøring - Spesielle rengjøringsmidler - (Tekst)			
HMS - Rengjøring - Spesielle rengjøringsmetoder - (Ja/Nei)	Nei		
HMS - Rengjøring - Spesielle rengjøringsmetoder - (Tekst)			

RFP felt	Verdi	Forslag til justering OUS	Beslutning PO
	05.03.225	Tilbake til oversikten	
Romfnr	05.03.225		
Romnavn	Opphold		
Rombetegnelse	lek		
Prosjektort/Geografisk romnr	N1.D/N2.E		
Programmert areal	20		
RFP status	Fra SRMAL.108.04		
Beskrivelse - Beskrivelse av aktiviteter og funksjoner	Pasientopphold før, under og etter undersøkelse. Barn og ungdom i følge med foreldre. Tilrettelegges for lek og underholdning. Plass for rullestoler og barnevogner.		
Beskrivelse - Personbelastning (underlag for møblering og areal) - Personer, normalt	0	8	
Beskrivelse - Personbelastning (underlag for møblering og areal) - Bruktid, normalt - (Flervalg)	7		
Beskrivelse - Personbelastning (underlag for møblering og areal) - Bruktid, normalt - til	19		
Beskrivelse - Personbelastning (underlag for møblering og areal) - Bruktid, normalt - d/u	5	7	
Beskrivelse - Personbelastning (underlag for møblering og areal) - Personer, maksimalt - Antall personer	10		
Beskrivelse - Personbelastning (underlag for møblering og areal) - Varig arbeidsplass - (Ja/Nei)	Nei	ja	
Beskrivelse - Personbelastning (underlag for møblering og areal) - Varig arbeidsplass - (Tekst)			
Beskrivelse - Nærhet/sambruk - Nærhet/avstand til andre funksjoner			
Utforming/bygg - Vegger - Gjennomstikk/luke til andre rom - (Ja/Nei)	Nei		
Utforming/bygg - Vegger - Gjennomstikk/luke til andre rom - (Tekst)			
Utforming/bygg - Vegger - Skjerming mot innsyn - (Ja/Nei)	Nei		
Utforming/bygg - Vegger - Skjerming mot innsyn - (Tekst)			
Utforming/bygg - Generelt for rommet - Spesielle lydkrav, spesifiser			
Utforming/bygg - Generelt for rommet - Glassfelt i vegg til andre rom - (Ja/Nei)	Nei		
Utforming/bygg - Generelt for rommet - Glassfelt i vegg til andre rom - (Tekst)			
Vinduer og Dører - Dører - Spesielle krav til døråpning - (Ja/Nei)	Nei	ja	
Vinduer og Dører - Dører - Spesielle krav til døråpning - (Flervalg)		pasientseng	
Vinduer og Dører - Dører - Glass i dør - (Ja/Nei)	Nei		
Vinduer og Dører - Dører - Glass i dør - (Tekst)			
Vinduer og Dører - Dører - Automatisk døråpner - (Ja/Nei)	Nei		
Vinduer og Dører - Dører - Automatisk døråpner - (Tekst)			
Vinduer og Dører - Vinduer - Dagslys - (Ja/Nei)	Nei	ja	
Vinduer og Dører - Vinduer - Dagslys - (Flervalg)			
Vinduer og Dører - Vinduer - Ikke vindu - (Ja/Nei)	Nei		
Vinduer og Dører - Vinduer - Ikke vindu - (Tekst)			
Vinduer og Dører - Vinduer - Blending - (Ja/Nei)	Nei	ja	
Vinduer og Dører - Vinduer - Blending - (Flervalg)			
Elkraft - Belysning - Spesielle krav - (Ja/Nei)	Nei	ja	
Elkraft - Belysning - Spesielle krav - (Tekst)		dimbart, soner	
IKT - Kommunikasjon og overvåking - Pasientsignalanlegg - (Ja/Nei)	Nei	ja	
IKT - Kommunikasjon og overvåking - Pasientsignalanlegg - (Numerisk)	0		
IKT - Kommunikasjon og overvåking - Pasientsignalanlegg - (Flervalg)			
IKT - Lyd og bilde - Høytalende samtaleanlegg mellom rom - (Ja/Nei)	Nei		
IKT - Lyd og bilde - Høytalende samtaleanlegg mellom rom - (Tekst)			
IKT - Lyd og bilde - Teleslynge/hjelp for hørselshemmede - (Ja/Nei)	Nei		
IKT - Lyd og bilde - Teleslynge/hjelp for hørselshemmede - (Tekst)			
Automasjon og sikkerhet - Automasjon - Deteksjon, spesifiser - (Ja/Nei)	Nei		
Automasjon og sikkerhet - Automasjon - Deteksjon, spesifiser - (Tekst)			
Vann og sanitær - Vannforsyning utover sanitær - Tilkobling rensset vann - (Ja/Nei)	Nei		
Vann og sanitær - Vannforsyning utover sanitær - Tilkobling rensset vann - (Flervalg)			
Vann og sanitær - Avløp - Avløp i gulv - (Ja/Nei)	Nei		
Vann og sanitær - Avløp - Avløp i gulv - (Flervalg)			
Vann og sanitær - Sanitær - Håndvask - (Ja/Nei)	Nei	ja	
Vann og sanitær - Sanitær - Håndvask - (Flervalg)			
Vann og sanitær - Sanitær - Øyedusj - (Ja/Nei)	Nei		
Vann og sanitær - Sanitær - Øyedusj - (Tekst)			
Vann og sanitær - Sanitær - Nøddusj - (Ja/Nei)	Nei		
Vann og sanitær - Sanitær - Nøddusj - (Tekst)			
Varme, ventilasjon og inneklima - Varme, kjøling, luftfuktighet - Spesiell romtemperatur - (Ja/Nei)	Nei	ja	
Varme, ventilasjon og inneklima - Varme, kjøling, luftfuktighet - Spesiell romtemperatur - Min	0		
Varme, ventilasjon og inneklima - Varme, kjøling, luftfuktighet - Spesiell romtemperatur - Maks	0		
Varme, ventilasjon og inneklima - Varme, kjøling, luftfuktighet - Spesiell romtemperatur - (Tekst)		varme i gulvet?barn leker på gulvet	
Varme, ventilasjon og inneklima - Varme, kjøling, luftfuktighet - Luftfuktighet - (Ja/Nei)	Nei		
Varme, ventilasjon og inneklima - Varme, kjøling, luftfuktighet - Luftfuktighet - RH (%)	0		
Varme, ventilasjon og inneklima - Varme, kjøling, luftfuktighet - Luftfuktighet - Svingning	0		
Varme, ventilasjon og inneklima - Varme, kjøling, luftfuktighet - Luftfuktighet - (Tekst)			
Varme, ventilasjon og inneklima - Ventilasjon - Gj.snitt ant pers i rommet over 2 timer	6		
Varme, ventilasjon og inneklima - Ventilasjon - Spesielle krav til trykk - (Ja/Nei)	Nei		
Varme, ventilasjon og inneklima - Ventilasjon - Spesielle krav til trykk - (Flervalg)			
Gasser - Inn til rommet - Medisinsk luft, 400 kPa - (Numerisk)	0		
Gasser - Inn til rommet - Medisinsk luft, 400 kPa - (Tekst)			
Gasser - Inn til rommet - Instrumentluft, 800 kPa - (Numerisk)	0		
Gasser - Inn til rommet - Instrumentluft, 800 kPa - (Tekst)			
Gasser - Inn til rommet - Teknisk trykkluft - (Numerisk)	0		
Gasser - Inn til rommet - Teknisk trykkluft - (Tekst)			
Gasser - Inn til rommet - Oksygen - (Numerisk)	0		
Gasser - Inn til rommet - Oksygen - (Tekst)			
Gasser - Inn til rommet - Lystgass - (Numerisk)	0		
Gasser - Inn til rommet - Lystgass - (Tekst)			
Gasser - Inn til rommet - CO2 - (Numerisk)	0		
Gasser - Inn til rommet - CO2 - (Tekst)			
Gasser - Inn til rommet - Argon - (Numerisk)	0		
Gasser - Inn til rommet - Argon - (Tekst)			
Gasser - Inn til rommet - Nitrogen - (Numerisk)	0		
Gasser - Inn til rommet - Nitrogen - (Tekst)			
Gasser - Inn til rommet - Flytende nitrogen - (Numerisk)	0		
Gasser - Inn til rommet - Flytende nitrogen - (Tekst)			
Gasser - Inn til rommet - Propan - (Numerisk)	0		
Gasser - Inn til rommet - Propan - (Tekst)			
Gasser - Inn til rommet - Hydrogen - (Numerisk)	0		
Gasser - Inn til rommet - Hydrogen - (Tekst)			
Gasser - Inn til rommet - Andre gasser - (Numerisk)	0		
Gasser - Inn til rommet - Andre gasser - (Tekst)			
Gasser - Ut fra rommet - Gassutløp fra sug - (Numerisk)	0		
Gasser - Ut fra rommet - Gassutløp fra sug - (Tekst)			
HMS - Avfall - Spesialbehandling av avfall - (Ja/Nei)	Nei		
HMS - Avfall - Spesialbehandling av avfall - (Tekst)			
HMS - Rengjøring - Spesielle rengjøringsmidler - (Ja/Nei)	Nei		
HMS - Rengjøring - Spesielle rengjøringsmidler - (Tekst)			
HMS - Rengjøring - Spesielle rengjøringsmetoder - (Ja/Nei)	Nei		
HMS - Rengjøring - Spesielle rengjøringsmetoder - (Tekst)			

RFP felt	Verdi	Forslag til justering OUS	Beslutning PO
	05.03.227	Tilbake til oversikten	
Romfnr	05.03.227		
Romnavn	Opphold		
Rombetegnelse	ungdomsrom		
Prosjektert/Geografisk romnr	N1.E/N1.5		
Programmert areal	45		
RFP status	Unik		
Beskrivelse - Beskrivelse av aktiviteter og funksjoner		Et eget rom for ungdom hvor de kan koble av og få en pause fra sykehushverdagen, de kan dra hit alene, eller invitere med venner, søsken, pårørende. Treffe andre ungdommer som også er innlagt. Et sted å slappe av, se på TV, game, høre på musik, spille brettspill, gjøre aktiviteter (makrame, perle, male, tegne, strikke) rommet bør gi en følelse av normalitet og fellesskap, samtidig som det bør gi mulighet for privatliv og individuelle tilpasninger (fleksible løsninger) En kombinasjon av digital, sosial og kreative soner. Universell utforming	
Beskrivelse - Personbelastning (underlag for møblering og areal) - Personer, normalt	0		4
Beskrivelse - Personbelastning (underlag for møblering og areal) - Brukstil, normalt - (Flervalg)		15 timer/døgn	
Beskrivelse - Personbelastning (underlag for møblering og areal) - Brukstil, normalt - til		kl 22-23	
Beskrivelse - Personbelastning (underlag for møblering og areal) - Brukstil, normalt - d/u			7
Beskrivelse - Personbelastning (underlag for møblering og areal) - Personer, maksimalt - Antall personer	0		
Beskrivelse - Personbelastning (underlag for møblering og areal) - Varig arbeidsplass - (Ja/Nei)	Nei		
Beskrivelse - Personbelastning (underlag for møblering og areal) - Varig arbeidsplass - (Tekst)			
Beskrivelse - Nærhet/sambruk - Nærhet/avstand til andre funksjoner			
Utforming/bygg - Vegger - Gjennomstikk/luke til andre rom - (Ja/Nei)	Nei		
Utforming/bygg - Vegger - Gjennomstikk/luke til andre rom - (Tekst)			
Utforming/bygg - Vegger - Skjerming mot innsyn - (Ja/Nei)	Nei	Ja	
Utforming/bygg - Vegger - Skjerming mot innsyn - (Tekst)		Ungdommen ønsker fleksibilitet, at det er mulig å skjermes for innsyn der det er glass slik at man kan få det helt mørkt på rommet ved film/kino, eller bare behov for å "lukke alt ute" Gjerne gardiner (nøytrale)	
Utforming/bygg - Generelt for rommet - Spesielle lydkrav, spesifiser			
Utforming/bygg - Generelt for rommet - Glassfelt i vegg til andre rom - (Ja/Nei)	Nei	ja	
Utforming/bygg - Generelt for rommet - Glassfelt i vegg til andre rom - (Tekst)		Det er glassfelt ut mot korridor. Det ønsker de, men det må kunne skjermes for innsyn og lys ved behov	
Vinduer og Dører - Dører - Spesielle krav til døråpning - (Ja/Nei)	Nei	Ja	
Vinduer og Dører - Dører - Spesielle krav til døråpning - (Flervalg)			
Vinduer og Dører - Dører - Spesielle krav til døråpning - (Flervalg)		sengetransport, noen av ungdommene er sengeliggende	
Vinduer og Dører - Dører - Glass i dør - (Ja/Nei)	Nei		
Vinduer og Dører - Dører - Glass i dør - (Tekst)			
Vinduer og Dører - Dører - Automatisk døråpner - (Ja/Nei)	Nei		
Vinduer og Dører - Dører - Automatisk døråpner - (Tekst)			
Vinduer og Dører - Vinduer - Dagslys - (Ja/Nei)	Nei		
Vinduer og Dører - Vinduer - Dagslys - (Flervalg)			
Vinduer og Dører - Vinduer - Ikke vindu - (Ja/Nei)	Nei		
Vinduer og Dører - Vinduer - Ikke vindu - (Tekst)			
Vinduer og Dører - Vinduer - Blending - (Ja/Nei)	Nei	ja	
Vinduer og Dører - Vinduer - Blending - (Flervalg)		hvis glassveggene regnes som vinduer så må de kunne blendes. se over	
Elkraft - Belysning - Spesielle krav - (Ja/Nei)	Nei	Ja	
Elkraft - Belysning - Spesielle krav - (Tekst)			
		Dimbart, ulike soner, tilpasset flere aktiviteter fra hvor man trenger god belysning, til roligere aktiviteter hvor man vil ha det dempet. Ikke hvitt sykehuslys, men varmt. Led med mulighet for å endre farger? smart lysstyring	
IKT - Kommunikasjon og overvåking - Pasientsignalanlegg - (Ja/Nei)	Nei	ja	
IKT - Kommunikasjon og overvåking - Pasientsignalanlegg - (Numerisk)	0	?	
IKT - Kommunikasjon og overvåking - Pasientsignalanlegg - (Flervalg)		Det bør være mulig å tilkalle hjelp fra rommet	
IKT - Lyd og bilde - Høytalende samtaleanlegg mellom rom - (Ja/Nei)	Nei		
IKT - Lyd og bilde - Høytalende samtaleanlegg mellom rom - (Tekst)			
IKT - Lyd og bilde - Teleslynge/hjelp for hørselshemmede - (Ja/Nei)	Nei	ja	
IKT - Lyd og bilde - Teleslynge/hjelp for hørselshemmede - (Tekst)		Ved film eller andre fellesaktiviteter på dette rommet kan det være behov for å tilpasse til hørselshemmede	
Automasjon og sikkerhet - Automasjon - Deteksjon, spesifiser - (Ja/Nei)	Nei	?	
Automasjon og sikkerhet - Automasjon - Deteksjon, spesifiser - (Tekst)			
Vann og sanitær - Vannforsyning utover sanitær - Tilkobling rensed vann - (Ja/Nei)	Nei		
Vann og sanitær - Vannforsyning utover sanitær - Tilkobling rensed vann - (Flervalg)			
Vann og sanitær - Avløp - Avløp i gulv - (Ja/Nei)	Nei		
Vann og sanitær - Avløp - Avløp i gulv - (Flervalg)			
Vann og sanitær - Sanitær - Håndvask - (Ja/Nei)	Nei	ja	
Vann og sanitær - Sanitær - Håndvask - (Flervalg)		drikkevann, håndhygiene	
Vann og sanitær - Sanitær - Øyedusj - (Ja/Nei)	Nei		
Vann og sanitær - Sanitær - Øyedusj - (Tekst)			
Vann og sanitær - Sanitær - Nøddusj - (Ja/Nei)	Nei		
Vann og sanitær - Sanitær - Nøddusj - (Tekst)			
Varme, ventilasjon og inneklime - Varme, kjøling, luftfuktighet - Spesiell romtemperatur - (Ja/Nei)	Nei		
Varme, ventilasjon og inneklime - Varme, kjøling, luftfuktighet - Spesiell romtemperatur - Min	0		
Varme, ventilasjon og inneklime - Varme, kjøling, luftfuktighet - Spesiell romtemperatur - Maks	0		
Varme, ventilasjon og inneklime - Varme, kjøling, luftfuktighet - Spesiell romtemperatur - (Tekst)			
Varme, ventilasjon og inneklime - Varme, kjøling, luftfuktighet - Luftfuktighet - (Ja/Nei)	Nei		
Varme, ventilasjon og inneklime - Varme, kjøling, luftfuktighet - Luftfuktighet - RH (%)	0		
Varme, ventilasjon og inneklime - Varme, kjøling, luftfuktighet - Luftfuktighet - Svingning	0		
Varme, ventilasjon og inneklime - Varme, kjøling, luftfuktighet - Luftfuktighet - (Tekst)			
Varme, ventilasjon og inneklime - Ventilasjon - Gj.snitt ant pers i rommet over 2 timer	0		
Varme, ventilasjon og inneklime - Ventilasjon - Spesielle krav til trykk - (Ja/Nei)	Nei		
Varme, ventilasjon og inneklime - Ventilasjon - Spesielle krav til trykk - (Flervalg)			
Gasser - Inn til rommet - Medisinsk luft, 400 kPa - (Numerisk)	0		
Gasser - Inn til rommet - Medisinsk luft, 400 kPa - (Tekst)			
Gasser - Inn til rommet - Instrumentluft, 800 kPa - (Numerisk)	0		
Gasser - Inn til rommet - Instrumentluft, 800 kPa - (Tekst)			
Gasser - Inn til rommet - Teknisk trykkluft - (Numerisk)	0		
Gasser - Inn til rommet - Teknisk trykkluft - (Tekst)			
Gasser - Inn til rommet - Oksygen - (Numerisk)	0		
Gasser - Inn til rommet - Oksygen - (Tekst)			
Gasser - Inn til rommet - Lystgass - (Numerisk)	0		
Gasser - Inn til rommet - Lystgass - (Tekst)			
Gasser - Inn til rommet - CO2 - (Numerisk)	0		
Gasser - Inn til rommet - CO2 - (Tekst)			
Gasser - Inn til rommet - Argon - (Numerisk)	0		
Gasser - Inn til rommet - Argon - (Tekst)			
Gasser - Inn til rommet - Nitrogen - (Numerisk)	0		
Gasser - Inn til rommet - Nitrogen - (Tekst)			
Gasser - Inn til rommet - Flytende nitrogen - (Numerisk)	0		
Gasser - Inn til rommet - Flytende nitrogen - (Tekst)			
Gasser - Inn til rommet - Propan - (Numerisk)	0		
Gasser - Inn til rommet - Propan - (Tekst)			
Gasser - Inn til rommet - Hydrogen - (Numerisk)	0		
Gasser - Inn til rommet - Hydrogen - (Tekst)			
Gasser - Inn til rommet - Andre gasser - (Numerisk)	0		
Gasser - Inn til rommet - Andre gasser - (Tekst)			
Gasser - Ut fra rommet - Gassutløp fra sug - (Numerisk)	0		
Gasser - Ut fra rommet - Gassutløp fra sug - (Tekst)			
HMS - Avfall - Spesialbehandling av avfall - (Ja/Nei)	Nei		
HMS - Avfall - Spesialbehandling av avfall - (Tekst)			
HMS - Rengjøring - Spesielle rengjøringsmidler - (Ja/Nei)	Nei		
HMS - Rengjøring - Spesielle rengjøringsmidler - (Tekst)			
HMS - Rengjøring - Spesielle rengjøringsmetoder - (Ja/Nei)	Nei		
HMS - Rengjøring - Spesielle rengjøringsmetoder - (Tekst)			

RFP felt	Verdi	Forslag til justering OUS	Beslutning PO
	05.03.228	Tilbake til oversikten	
Romfnr	05.03.228		
Romnavn	Opphold		
Rombetegnelse	pårørende		
Prosjektert/Geografisk romnr	N2.11/N2.F		
Programmert areal	40		
RFP status	Fra SRF.108.03		
Beskrivelse - Beskrivelse av aktiviteter og funksjoner	Måltider og opphold for pasienter og pårørende. Oppholdssone: Spisebord og spisestoler. Sittesone Med tekjøkken Mat/serveringssone (enkeltforpakninger) Håndvask for pasienter og besøkende		
Beskrivelse - Personbelastning (underlag for møblering og areal) - Personer, normalt	6		
Beskrivelse - Personbelastning (underlag for møblering og areal) - Brukstid, normalt - (Flervalg)	0		
Beskrivelse - Personbelastning (underlag for møblering og areal) - Brukstid, normalt - til	24		
Beskrivelse - Personbelastning (underlag for møblering og areal) - Brukstid, normalt - d/u	7		
Beskrivelse - Personbelastning (underlag for møblering og areal) - Personer, maksimalt - Antall personer	10		
Beskrivelse - Personbelastning (underlag for møblering og areal) - Varig arbeidsplass - (Ja/Nei)	Nei		
Beskrivelse - Personbelastning (underlag for møblering og areal) - Varig arbeidsplass - (Tekst)			
Beskrivelse - Nærhet/sambruk - Nærhet/avstand til andre funksjoner			
Utforming/bygg - Vegger - Gjennomstikk/luke til andre rom - (Ja/Nei)	Nei		
Utforming/bygg - Vegger - Gjennomstikk/luke til andre rom - (Tekst)			
Utforming/bygg - Vegger - Skjerming mot innsyn - (Ja/Nei)	Nei		
Utforming/bygg - Vegger - Skjerming mot innsyn - (Tekst)			
Utforming/bygg - Generelt for rommet - Spesielle lydkrav, spesifiser			
Utforming/bygg - Generelt for rommet - Glassfelt i vegg til andre rom - (Ja/Nei)	Nei		
Utforming/bygg - Generelt for rommet - Glassfelt i vegg til andre rom - (Tekst)			
Vinduer og Dører - Dører - Spesielle krav til døråpning - (Ja/Nei)	Nei		
Vinduer og Dører - Dører - Spesielle krav til døråpning - (Flervalg)			
Vinduer og Dører - Dører - Glass i dør - (Ja/Nei)	Nei		
Vinduer og Dører - Dører - Glass i dør - (Tekst)			
Vinduer og Dører - Dører - Automatisk døråpner - (Ja/Nei)	Nei		
Vinduer og Dører - Dører - Automatisk døråpner - (Tekst)			
Vinduer og Dører - Vinduer - Dagslys - (Ja/Nei)	Ja		
Vinduer og Dører - Vinduer - Dagslys - (Flervalg)			
Vinduer og Dører - Vinduer - Ikke vindu - (Ja/Nei)	Nei		
Vinduer og Dører - Vinduer - Ikke vindu - (Tekst)			
Vinduer og Dører - Vinduer - Blending - (Ja/Nei)	Nei		
Vinduer og Dører - Vinduer - Blending - (Flervalg)			
Elkraft - Belysning - Spesielle krav - (Ja/Nei)	Nei		
Elkraft - Belysning - Spesielle krav - (Tekst)			
IKT - Kommunikasjon og overvåking - Pasientsignalanlegg - (Ja/Nei)	Ja		
IKT - Kommunikasjon og overvåking - Pasientsignalanlegg - (Numerisk)	1		
IKT - Kommunikasjon og overvåking - Pasientsignalanlegg - (Flervalg)	Alle funksjoner		
IKT - Lyd og bilde - Høytalende samtaleanlegg mellom rom - (Ja/Nei)	Nei		
IKT - Lyd og bilde - Høytalende samtaleanlegg mellom rom - (Tekst)			
IKT - Lyd og bilde - Teleslynge/hjelp for hørselshemmede - (Ja/Nei)	Nei		
IKT - Lyd og bilde - Teleslynge/hjelp for hørselshemmede - (Tekst)			
Automasjon og sikkerhet - Automasjon - Deteksjon, spesifiser - (Ja/Nei)	Nei		
Automasjon og sikkerhet - Automasjon - Deteksjon, spesifiser - (Tekst)			
Vann og sanitær - Vannforsyning utover sanitær - Tilkobling rensset vann - (Ja/Nei)	Nei		
Vann og sanitær - Vannforsyning utover sanitær - Tilkobling rensset vann - (Flervalg)			
Vann og sanitær - Avløp - Avløp i gulv - (Ja/Nei)	Nei		
Vann og sanitær - Avløp - Avløp i gulv - (Flervalg)			
Vann og sanitær - Sanitær - Håndvask - (Ja/Nei)	Ja		
Vann og sanitær - Sanitær - Håndvask - (Flervalg)	Armatyr med lang hendel		
Vann og sanitær - Sanitær - Øyedusj - (Ja/Nei)	Nei		
Vann og sanitær - Sanitær - Øyedusj - (Tekst)			
Vann og sanitær - Sanitær - Nøddusj - (Ja/Nei)	Nei		
Vann og sanitær - Sanitær - Nøddusj - (Tekst)			
Varme, ventilasjon og inneklima - Varme, kjøling, luftfuktighet - Spesiell romtemperatur - (Ja/Nei)	Nei		
Varme, ventilasjon og inneklima - Varme, kjøling, luftfuktighet - Spesiell romtemperatur - Min	0		
Varme, ventilasjon og inneklima - Varme, kjøling, luftfuktighet - Spesiell romtemperatur - Maks	0		
Varme, ventilasjon og inneklima - Varme, kjøling, luftfuktighet - Spesiell romtemperatur - (Tekst)			
Varme, ventilasjon og inneklima - Varme, kjøling, luftfuktighet - Luftfuktighet - (Ja/Nei)	Nei		
Varme, ventilasjon og inneklima - Varme, kjøling, luftfuktighet - Luftfuktighet - RH (%)	0		
Varme, ventilasjon og inneklima - Varme, kjøling, luftfuktighet - Luftfuktighet - Svingning	0		
Varme, ventilasjon og inneklima - Varme, kjøling, luftfuktighet - Luftfuktighet - (Tekst)			
Varme, ventilasjon og inneklima - Ventilasjon - Gj.snitt ant pers i rommet over 2 timer	4		
Varme, ventilasjon og inneklima - Ventilasjon - Spesielle krav til trykk - (Ja/Nei)	Nei		
Varme, ventilasjon og inneklima - Ventilasjon - Spesielle krav til trykk - (Flervalg)			
Gasser - Inn til rommet - Medisinsk luft, 400 kPa - (Numerisk)	0		
Gasser - Inn til rommet - Medisinsk luft, 400 kPa - (Tekst)			
Gasser - Inn til rommet - Instrumentluft, 800 kPa - (Numerisk)	0		
Gasser - Inn til rommet - Instrumentluft, 800 kPa - (Tekst)			
Gasser - Inn til rommet - Teknisk trykkluft - (Numerisk)	0		
Gasser - Inn til rommet - Teknisk trykkluft - (Tekst)			
Gasser - Inn til rommet - Oksygen - (Numerisk)	0		
Gasser - Inn til rommet - Oksygen - (Tekst)			
Gasser - Inn til rommet - Lystgass - (Numerisk)	0		
Gasser - Inn til rommet - Lystgass - (Tekst)			
Gasser - Inn til rommet - CO2 - (Numerisk)	0		
Gasser - Inn til rommet - CO2 - (Tekst)			
Gasser - Inn til rommet - Argon - (Numerisk)	0		
Gasser - Inn til rommet - Argon - (Tekst)			
Gasser - Inn til rommet - Nitrogen - (Numerisk)	0		
Gasser - Inn til rommet - Nitrogen - (Tekst)			
Gasser - Inn til rommet - Flytende nitrogen - (Numerisk)	0		
Gasser - Inn til rommet - Flytende nitrogen - (Tekst)			
Gasser - Inn til rommet - Propan - (Numerisk)	0		
Gasser - Inn til rommet - Propan - (Tekst)			
Gasser - Inn til rommet - Hydrogen - (Numerisk)	0		
Gasser - Inn til rommet - Hydrogen - (Tekst)			
Gasser - Inn til rommet - Andre gasser - (Numerisk)	0		
Gasser - Inn til rommet - Andre gasser - (Tekst)			
Gasser - Ut fra rommet - Gassutløp fra sug - (Numerisk)	0		
Gasser - Ut fra rommet - Gassutløp fra sug - (Tekst)			
HMS - Avfall - Spesialbehandling av avfall - (Ja/Nei)	Nei		
HMS - Avfall - Spesialbehandling av avfall - (Tekst)			
HMS - Rengjøring - Spesielle rengjøringsmidler - (Ja/Nei)	Nei		
HMS - Rengjøring - Spesielle rengjøringsmidler - (Tekst)			
HMS - Rengjøring - Spesielle rengjøringsmetoder - (Ja/Nei)	Nei		
HMS - Rengjøring - Spesielle rengjøringsmetoder - (Tekst)			

RFP felt	Verdi	Forslag til justering OUS	Beslutning PO
	05.03.229	Tilbake til oversikten	
Romfnr	05.03.229		
Romnavn	Opphold		
Rombetegnelse	pårørende		
Prosjektert/Geografisk romnr	N1.E/N1.5		
Programmert areal	10		
RFP status	Fra SRF.108.03		
Beskrivelse - Beskrivelse av aktiviteter og funksjoner	Måltider og opphold for pasienter og pårørende. Oppholdssone: Spisebord og spisestoler. Sittesone Med tekjøkken Mat/serveringssone (enkeltforpakninger) Håndvask for pasienter og besøkende		
Beskrivelse - Personbelastning (underlag for møblering og areal) - Personer, normalt	6		
Beskrivelse - Personbelastning (underlag for møblering og areal) - Brukstid, normalt - (Flervalg)	0		
Beskrivelse - Personbelastning (underlag for møblering og areal) - Brukstid, normalt - til	24		
Beskrivelse - Personbelastning (underlag for møblering og areal) - Brukstid, normalt - d/u	7		
Beskrivelse - Personbelastning (underlag for møblering og areal) - Personer, maksimalt - Antall personer	10		
Beskrivelse - Personbelastning (underlag for møblering og areal) - Varig arbeidsplass - (Ja/Nei)	Nei		
Beskrivelse - Personbelastning (underlag for møblering og areal) - Varig arbeidsplass - (Tekst)			
Beskrivelse - Nærhet/sambruk - Nærhet/avstand til andre funksjoner			
Utforming/bygg - Vegger - Gjennomstikk/luke til andre rom - (Ja/Nei)	Nei		
Utforming/bygg - Vegger - Gjennomstikk/luke til andre rom - (Tekst)			
Utforming/bygg - Vegger - Skjerming mot innsyn - (Ja/Nei)	Nei		
Utforming/bygg - Vegger - Skjerming mot innsyn - (Tekst)			
Utforming/bygg - Generelt for rommet - Spesielle lydkrav, spesifiser			
Utforming/bygg - Generelt for rommet - Glassfelt i vegg til andre rom - (Ja/Nei)	Nei		
Utforming/bygg - Generelt for rommet - Glassfelt i vegg til andre rom - (Tekst)			
Vinduer og Dører - Dører - Spesielle krav til døråpning - (Ja/Nei)	Nei		
Vinduer og Dører - Dører - Spesielle krav til døråpning - (Flervalg)			
Vinduer og Dører - Dører - Glass i dør - (Ja/Nei)	Nei		
Vinduer og Dører - Dører - Glass i dør - (Tekst)			
Vinduer og Dører - Dører - Automatisk døråpner - (Ja/Nei)	Nei		
Vinduer og Dører - Dører - Automatisk døråpner - (Tekst)			
Vinduer og Dører - Vinduer - Dagslys - (Ja/Nei)	Ja		
Vinduer og Dører - Vinduer - Dagslys - (Flervalg)			
Vinduer og Dører - Vinduer - Ikke vindu - (Ja/Nei)	Nei		
Vinduer og Dører - Vinduer - Ikke vindu - (Tekst)			
Vinduer og Dører - Vinduer - Blending - (Ja/Nei)	Nei		
Vinduer og Dører - Vinduer - Blending - (Flervalg)			
Elkraft - Belysning - Spesielle krav - (Ja/Nei)	Nei		
Elkraft - Belysning - Spesielle krav - (Tekst)			
IKT - Kommunikasjon og overvåking - Pasientsignalanlegg - (Ja/Nei)	Ja		
IKT - Kommunikasjon og overvåking - Pasientsignalanlegg - (Numerisk)	1		
IKT - Kommunikasjon og overvåking - Pasientsignalanlegg - (Flervalg)	Alle funksjoner		
IKT - Lyd og bilde - Høytalende samtaleanlegg mellom rom - (Ja/Nei)	Nei		
IKT - Lyd og bilde - Høytalende samtaleanlegg mellom rom - (Tekst)			
IKT - Lyd og bilde - Teleslynge/hjelp for hørselshemmede - (Ja/Nei)	Nei		
IKT - Lyd og bilde - Teleslynge/hjelp for hørselshemmede - (Tekst)			
Automasjon og sikkerhet - Automasjon - Deteksjon, spesifiser - (Ja/Nei)	Nei		
Automasjon og sikkerhet - Automasjon - Deteksjon, spesifiser - (Tekst)			
Vann og sanitær - Vannforsyning utover sanitær - Tilkobling renset vann - (Ja/Nei)	Nei		
Vann og sanitær - Vannforsyning utover sanitær - Tilkobling renset vann - (Flervalg)			
Vann og sanitær - Avløp - Avløp i gulv - (Ja/Nei)	Nei		
Vann og sanitær - Avløp - Avløp i gulv - (Flervalg)			
Vann og sanitær - Sanitær - Håndvask - (Ja/Nei)	Ja		
Vann og sanitær - Sanitær - Håndvask - (Flervalg)	Armatyr med lang hendel		
Vann og sanitær - Sanitær - Øyedusj - (Ja/Nei)	Nei		
Vann og sanitær - Sanitær - Øyedusj - (Tekst)			
Vann og sanitær - Sanitær - Nøddusj - (Ja/Nei)	Nei		
Vann og sanitær - Sanitær - Nøddusj - (Tekst)			
Varme, ventilasjon og inneklima - Varme, kjøling, luftfuktighet - Spesiell romtemperatur - (Ja/Nei)	Nei		
Varme, ventilasjon og inneklima - Varme, kjøling, luftfuktighet - Spesiell romtemperatur - Min	0		
Varme, ventilasjon og inneklima - Varme, kjøling, luftfuktighet - Spesiell romtemperatur - Maks	0		
Varme, ventilasjon og inneklima - Varme, kjøling, luftfuktighet - Spesiell romtemperatur - (Tekst)			
Varme, ventilasjon og inneklima - Varme, kjøling, luftfuktighet - Luftfuktighet - (Ja/Nei)	Nei		
Varme, ventilasjon og inneklima - Varme, kjøling, luftfuktighet - Luftfuktighet - RH (%)	0		
Varme, ventilasjon og inneklima - Varme, kjøling, luftfuktighet - Luftfuktighet - Svingning	0		
Varme, ventilasjon og inneklima - Varme, kjøling, luftfuktighet - Luftfuktighet - (Tekst)			
Varme, ventilasjon og inneklima - Ventilasjon - Gj.snitt ant pers i rommet over 2 timer	4		
Varme, ventilasjon og inneklima - Ventilasjon - Spesielle krav til trykk - (Ja/Nei)	Nei		
Varme, ventilasjon og inneklima - Ventilasjon - Spesielle krav til trykk - (Flervalg)			
Gasser - Inn til rommet - Medisinsk luft, 400 kPa - (Numerisk)	0		
Gasser - Inn til rommet - Medisinsk luft, 400 kPa - (Tekst)			
Gasser - Inn til rommet - Instrumentluft, 800 kPa - (Numerisk)	0		
Gasser - Inn til rommet - Instrumentluft, 800 kPa - (Tekst)			
Gasser - Inn til rommet - Teknisk trykkluft - (Numerisk)	0		
Gasser - Inn til rommet - Teknisk trykkluft - (Tekst)			
Gasser - Inn til rommet - Oksygen - (Numerisk)	0		
Gasser - Inn til rommet - Oksygen - (Tekst)			
Gasser - Inn til rommet - Lystgass - (Numerisk)	0		
Gasser - Inn til rommet - Lystgass - (Tekst)			
Gasser - Inn til rommet - CO2 - (Numerisk)	0		
Gasser - Inn til rommet - CO2 - (Tekst)			
Gasser - Inn til rommet - Argon - (Numerisk)	0		
Gasser - Inn til rommet - Argon - (Tekst)			
Gasser - Inn til rommet - Nitrogen - (Numerisk)	0		
Gasser - Inn til rommet - Nitrogen - (Tekst)			
Gasser - Inn til rommet - Flytende nitrogen - (Numerisk)	0		
Gasser - Inn til rommet - Flytende nitrogen - (Tekst)			
Gasser - Inn til rommet - Propan - (Numerisk)	0		
Gasser - Inn til rommet - Propan - (Tekst)			
Gasser - Inn til rommet - Hydrogen - (Numerisk)	0		
Gasser - Inn til rommet - Hydrogen - (Tekst)			
Gasser - Inn til rommet - Andre gasser - (Numerisk)	0		
Gasser - Inn til rommet - Andre gasser - (Tekst)			
Gasser - Ut fra rommet - Gassutløp fra sug - (Numerisk)	0		
Gasser - Ut fra rommet - Gassutløp fra sug - (Tekst)			
HMS - Avfall - Spesialbehandling av avfall - (Ja/Nei)	Nei		
HMS - Avfall - Spesialbehandling av avfall - (Tekst)			
HMS - Rengjøring - Spesielle rengjøringsmidler - (Ja/Nei)	Nei		
HMS - Rengjøring - Spesielle rengjøringsmidler - (Tekst)			
HMS - Rengjøring - Spesielle rengjøringsmetoder - (Ja/Nei)	Nei		
HMS - Rengjøring - Spesielle rengjøringsmetoder - (Tekst)			

RFP felt	Verdi	Forslag til justering OUS	Beslutning PO
	05.03.231	Tilbake til oversikten	
Romfnr	05.03.231		
Romnavn	Opphold		
Rombetegnelse	pårørende		
Prosjektert/Geografisk romnr	N1.B/N2.E		
Programmert areal	20		
RFP status	Fra SRF.108.03		
Beskrivelse - Beskrivelse av aktiviteter og funksjoner	Måltider og opphold for pasienter og pårørende. Oppholdssone: Spisebord og spisestoler. Sittesone Med tekjøkken Mat/serveringssone (enkeltforpakninger) Håndvask for pasienter og besøkende		
Beskrivelse - Personbelastning (underlag for møblering og areal) - Personer, normalt	6		
Beskrivelse - Personbelastning (underlag for møblering og areal) - Brukstid, normalt - (Flervalg)	0		
Beskrivelse - Personbelastning (underlag for møblering og areal) - Brukstid, normalt - til	24		
Beskrivelse - Personbelastning (underlag for møblering og areal) - Brukstid, normalt - d/u	7		
Beskrivelse - Personbelastning (underlag for møblering og areal) - Personer, maksimalt - Antall personer	10		
Beskrivelse - Personbelastning (underlag for møblering og areal) - Varig arbeidsplass - (Ja/Nei)	Nei		
Beskrivelse - Personbelastning (underlag for møblering og areal) - Varig arbeidsplass - (Tekst)			
Beskrivelse - Nærhet/sambruk - Nærhet/avstand til andre funksjoner			
Utforming/bygg - Vegger - Gjennomstikk/luke til andre rom - (Ja/Nei)	Nei		
Utforming/bygg - Vegger - Gjennomstikk/luke til andre rom - (Tekst)			
Utforming/bygg - Vegger - Skjerming mot innsyn - (Ja/Nei)	Nei		
Utforming/bygg - Vegger - Skjerming mot innsyn - (Tekst)			
Utforming/bygg - Generelt for rommet - Spesielle lydkrav, spesifiser			
Utforming/bygg - Generelt for rommet - Glassfelt i vegg til andre rom - (Ja/Nei)	Nei		
Utforming/bygg - Generelt for rommet - Glassfelt i vegg til andre rom - (Tekst)			
Vinduer og Dører - Dører - Spesielle krav til døråpning - (Ja/Nei)	Nei		
Vinduer og Dører - Dører - Spesielle krav til døråpning - (Flervalg)			
Vinduer og Dører - Dører - Glass i dør - (Ja/Nei)	Nei		
Vinduer og Dører - Dører - Glass i dør - (Tekst)			
Vinduer og Dører - Dører - Automatisk døråpner - (Ja/Nei)	Nei		
Vinduer og Dører - Dører - Automatisk døråpner - (Tekst)			
Vinduer og Dører - Vinduer - Dagslys - (Ja/Nei)	Ja		
Vinduer og Dører - Vinduer - Dagslys - (Flervalg)			
Vinduer og Dører - Vinduer - Ikke vindu - (Ja/Nei)	Nei		
Vinduer og Dører - Vinduer - Ikke vindu - (Tekst)			
Vinduer og Dører - Vinduer - Blending - (Ja/Nei)	Nei		
Vinduer og Dører - Vinduer - Blending - (Flervalg)			
Elkraft - Belysning - Spesielle krav - (Ja/Nei)	Nei		
Elkraft - Belysning - Spesielle krav - (Tekst)			
IKT - Kommunikasjon og overvåking - Pasientsignalanlegg - (Ja/Nei)	Ja		
IKT - Kommunikasjon og overvåking - Pasientsignalanlegg - (Numerisk)	1		
IKT - Kommunikasjon og overvåking - Pasientsignalanlegg - (Flervalg)	Alle funksjoner		
IKT - Lyd og bilde - Høytalende samtaleanlegg mellom rom - (Ja/Nei)	Nei		
IKT - Lyd og bilde - Høytalende samtaleanlegg mellom rom - (Tekst)			
IKT - Lyd og bilde - Teleslynge/hjelp for hørselshemmede - (Ja/Nei)	Nei		
IKT - Lyd og bilde - Teleslynge/hjelp for hørselshemmede - (Tekst)			
Automasjon og sikkerhet - Automasjon - Deteksjon, spesifiser - (Ja/Nei)	Nei		
Automasjon og sikkerhet - Automasjon - Deteksjon, spesifiser - (Tekst)			
Vann og sanitær - Vannforsyning utover sanitær - Tilkobling renset vann - (Ja/Nei)	Nei		
Vann og sanitær - Vannforsyning utover sanitær - Tilkobling renset vann - (Flervalg)			
Vann og sanitær - Avløp - Avløp i gulv - (Ja/Nei)	Nei		
Vann og sanitær - Avløp - Avløp i gulv - (Flervalg)			
Vann og sanitær - Sanitær - Håndvask - (Ja/Nei)	Ja		
Vann og sanitær - Sanitær - Håndvask - (Flervalg)	Armatyr med lang hendel		
Vann og sanitær - Sanitær - Øyedusj - (Ja/Nei)	Nei		
Vann og sanitær - Sanitær - Øyedusj - (Tekst)			
Vann og sanitær - Sanitær - Nøddusj - (Ja/Nei)	Nei		
Vann og sanitær - Sanitær - Nøddusj - (Tekst)			
Varme, ventilasjon og inneklima - Varme, kjøling, luftfuktighet - Spesiell romtemperatur - (Ja/Nei)	Nei		
Varme, ventilasjon og inneklima - Varme, kjøling, luftfuktighet - Spesiell romtemperatur - Min	0		
Varme, ventilasjon og inneklima - Varme, kjøling, luftfuktighet - Spesiell romtemperatur - Maks	0		
Varme, ventilasjon og inneklima - Varme, kjøling, luftfuktighet - Spesiell romtemperatur - (Tekst)			
Varme, ventilasjon og inneklima - Varme, kjøling, luftfuktighet - Luftfuktighet - (Ja/Nei)	Nei		
Varme, ventilasjon og inneklima - Varme, kjøling, luftfuktighet - Luftfuktighet - RH (%)	0		
Varme, ventilasjon og inneklima - Varme, kjøling, luftfuktighet - Luftfuktighet - Svingning	0		
Varme, ventilasjon og inneklima - Varme, kjøling, luftfuktighet - Luftfuktighet - (Tekst)			
Varme, ventilasjon og inneklima - Ventilasjon - Gj.snitt ant pers i rommet over 2 timer	4		
Varme, ventilasjon og inneklima - Ventilasjon - Spesielle krav til trykk - (Ja/Nei)	Nei		
Varme, ventilasjon og inneklima - Ventilasjon - Spesielle krav til trykk - (Flervalg)			
Gasser - Inn til rommet - Medisinsk luft, 400 kPa - (Numerisk)	0		
Gasser - Inn til rommet - Medisinsk luft, 400 kPa - (Tekst)			
Gasser - Inn til rommet - Instrumentluft, 800 kPa - (Numerisk)	0		
Gasser - Inn til rommet - Instrumentluft, 800 kPa - (Tekst)			
Gasser - Inn til rommet - Teknisk trykkluft - (Numerisk)	0		
Gasser - Inn til rommet - Teknisk trykkluft - (Tekst)			
Gasser - Inn til rommet - Oksygen - (Numerisk)	0		
Gasser - Inn til rommet - Oksygen - (Tekst)			
Gasser - Inn til rommet - Lystgass - (Numerisk)	0		
Gasser - Inn til rommet - Lystgass - (Tekst)			
Gasser - Inn til rommet - CO2 - (Numerisk)	0		
Gasser - Inn til rommet - CO2 - (Tekst)			
Gasser - Inn til rommet - Argon - (Numerisk)	0		
Gasser - Inn til rommet - Argon - (Tekst)			
Gasser - Inn til rommet - Nitrogen - (Numerisk)	0		
Gasser - Inn til rommet - Nitrogen - (Tekst)			
Gasser - Inn til rommet - Flytende nitrogen - (Numerisk)	0		
Gasser - Inn til rommet - Flytende nitrogen - (Tekst)			
Gasser - Inn til rommet - Propan - (Numerisk)	0		
Gasser - Inn til rommet - Propan - (Tekst)			
Gasser - Inn til rommet - Hydrogen - (Numerisk)	0		
Gasser - Inn til rommet - Hydrogen - (Tekst)			
Gasser - Inn til rommet - Andre gasser - (Numerisk)	0		
Gasser - Inn til rommet - Andre gasser - (Tekst)			
Gasser - Ut fra rommet - Gassutløp fra sug - (Numerisk)	0		
Gasser - Ut fra rommet - Gassutløp fra sug - (Tekst)			
HMS - Avfall - Spesialbehandling av avfall - (Ja/Nei)	Nei		
HMS - Avfall - Spesialbehandling av avfall - (Tekst)			
HMS - Rengjøring - Spesielle rengjøringsmidler - (Ja/Nei)	Nei		
HMS - Rengjøring - Spesielle rengjøringsmidler - (Tekst)			
HMS - Rengjøring - Spesielle rengjøringsmetoder - (Ja/Nei)	Nei		
HMS - Rengjøring - Spesielle rengjøringsmetoder - (Tekst)			

RFP felt	Verdi	Forslag til justering OUS	Beslutning PO
	05.03.234	Tilbake til oversikten	
Romfnr	05.03.234		
Romnavn	Opphold		
Rombetegnelse	spis		
Prosjektert/Geografisk romnr	N1.A/M1.4		
Programmert areal	25		
RFP status	Fra SRF.108.00		
Beskrivelse - Beskrivelse av aktiviteter og funksjoner	Måltider og opphold for pasienter og pårørende. Oppholdssone: Spisebord og spisestoler. Mat/serveringssone: Håndvask for pasienter og besøkende Buffetservering mat og drikker Døgntilgang av kald (dispensere) og varm drikke, enklere mat i kjøleskap. Oppstilling urent gods i egen vogn.	legge til: Babyer, barn og ungdom. Barnevogner, barnestoler, babystoler. Håndtering og oppbevaring av morsmelk, morsmelkserstatning, barnegrøt.	
Beskrivelse - Personbelastning (underlag for møblering og areal) - Personer, normalt	6	?	
Beskrivelse - Personbelastning (underlag for møblering og areal) - Bruktid, normalt - (Flervalg)	0		
Beskrivelse - Personbelastning (underlag for møblering og areal) - Bruktid, normalt - til	24		
Beskrivelse - Personbelastning (underlag for møblering og areal) - Bruktid, normalt - d/u	7		
Beskrivelse - Personbelastning (underlag for møblering og areal) - Personer, maksimalt - Antall personer	10	?	
Beskrivelse - Personbelastning (underlag for møblering og areal) - Varig arbeidsplass - (Ja/Nei)	Nei		
Beskrivelse - Personbelastning (underlag for møblering og areal) - Varig arbeidsplass - (Tekst)			
Beskrivelse - Nærhet/sambruk - Nærhet/avstand til andre funksjoner	Vegg-i-vegg med kjøkken		
Utforming/bygg - Vegger - Gjennomstikk/luke til andre rom - (Ja/Nei)	Nei		
Utforming/bygg - Vegger - Gjennomstikk/luke til andre rom - (Tekst)			
Utforming/bygg - Vegger - Skjerming mot innsyn - (Ja/Nei)	Nei		
Utforming/bygg - Vegger - Skjerming mot innsyn - (Tekst)			
Utforming/bygg - Generelt for rommet - Spesielle lydkrav, spesifiser			
Utforming/bygg - Generelt for rommet - Glassfelt i vegg til andre rom - (Ja/Nei)	Nei		
Utforming/bygg - Generelt for rommet - Glassfelt i vegg til andre rom - (Tekst)			
Vinduer og Dører - Dører - Spesielle krav til døråpning - (Ja/Nei)	Nei		
Vinduer og Dører - Dører - Spesielle krav til døråpning - (Flervalg)			
Vinduer og Dører - Dører - Glass i dør - (Ja/Nei)	Nei		
Vinduer og Dører - Dører - Glass i dør - (Tekst)			
Vinduer og Dører - Dører - Automatisk døråpner - (Ja/Nei)	Nei		
Vinduer og Dører - Dører - Automatisk døråpner - (Tekst)			
Vinduer og Dører - Vinduer - Dagslys - (Ja/Nei)	Ja		
Vinduer og Dører - Vinduer - Dagslys - (Flervalg)			
Vinduer og Dører - Vinduer - Ikke vindu - (Ja/Nei)	Nei		
Vinduer og Dører - Vinduer - Ikke vindu - (Tekst)			
Vinduer og Dører - Vinduer - Blending - (Ja/Nei)	Nei		
Vinduer og Dører - Vinduer - Blending - (Flervalg)			
Elkraft - Belysning - Spesielle krav - (Ja/Nei)	Nei		
Elkraft - Belysning - Spesielle krav - (Tekst)			
IKT - Kommunikasjon og overvåking - Pasientsignalanlegg - (Ja/Nei)	Ja		
IKT - Kommunikasjon og overvåking - Pasientsignalanlegg - (Numerisk)	1		
IKT - Kommunikasjon og overvåking - Pasientsignalanlegg - (Flervalg)	Alle funksjoner		
IKT - Lyd og bilde - Høytalende samtaleanlegg mellom rom - (Ja/Nei)	Nei		
IKT - Lyd og bilde - Høytalende samtaleanlegg mellom rom - (Tekst)			
IKT - Lyd og bilde - Teleslynge/hjelp for hørselshemmede - (Ja/Nei)	Nei		
IKT - Lyd og bilde - Teleslynge/hjelp for hørselshemmede - (Tekst)			
Automasjon og sikkerhet - Automasjon - Deteksjon, spesifiser - (Ja/Nei)	Nei		
Automasjon og sikkerhet - Automasjon - Deteksjon, spesifiser - (Tekst)			
Vann og sanitær - Vannforsyning utover sanitær - Tilkobling rensset vann - (Ja/Nei)	Nei		
Vann og sanitær - Vannforsyning utover sanitær - Tilkobling rensset vann - (Flervalg)			
Vann og sanitær - Avløp - Avløp i gulv - (Ja/Nei)	Nei		
Vann og sanitær - Avløp - Avløp i gulv - (Flervalg)			
Vann og sanitær - Sanitær - Håndvask - (Ja/Nei)	Ja		
Vann og sanitær - Sanitær - Håndvask - (Flervalg)	Berøringsfritt armatur		
Vann og sanitær - Sanitær - Øyedusj - (Ja/Nei)	Nei		
Vann og sanitær - Sanitær - Øyedusj - (Tekst)			
Vann og sanitær - Sanitær - Nøddusj - (Ja/Nei)	Nei		
Vann og sanitær - Sanitær - Nøddusj - (Tekst)			
Varme, ventilasjon og inneklime - Varme, kjøling, luftfuktighet - Spesiell romtemperatur - (Ja/Nei)	Nei		
Varme, ventilasjon og inneklime - Varme, kjøling, luftfuktighet - Spesiell romtemperatur - Min	0		
Varme, ventilasjon og inneklime - Varme, kjøling, luftfuktighet - Spesiell romtemperatur - Maks	0		
Varme, ventilasjon og inneklime - Varme, kjøling, luftfuktighet - Spesiell romtemperatur - (Tekst)			
Varme, ventilasjon og inneklime - Varme, kjøling, luftfuktighet - Luftfuktighet - (Ja/Nei)	Nei		
Varme, ventilasjon og inneklime - Varme, kjøling, luftfuktighet - Luftfuktighet - RH (%)	0		
Varme, ventilasjon og inneklime - Varme, kjøling, luftfuktighet - Luftfuktighet - Svingning	0		
Varme, ventilasjon og inneklime - Varme, kjøling, luftfuktighet - Luftfuktighet - (Tekst)			
Varme, ventilasjon og inneklime - Ventilasjon - Gj.snitt ant pers i rommet over 2 timer	4		
Varme, ventilasjon og inneklime - Ventilasjon - Spesielle krav til trykk - (Ja/Nei)	Nei		
Varme, ventilasjon og inneklime - Ventilasjon - Spesielle krav til trykk - (Flervalg)			
Gasser - Inn til rommet - Medisinsk luft, 400 kPa - (Numerisk)	0		
Gasser - Inn til rommet - Medisinsk luft, 400 kPa - (Tekst)			
Gasser - Inn til rommet - Instrumentluft, 800 kPa - (Numerisk)	0		
Gasser - Inn til rommet - Instrumentluft, 800 kPa - (Tekst)			
Gasser - Inn til rommet - Teknisk trykkluft - (Numerisk)	0		
Gasser - Inn til rommet - Teknisk trykkluft - (Tekst)			
Gasser - Inn til rommet - Oksygen - (Numerisk)	0		
Gasser - Inn til rommet - Oksygen - (Tekst)			
Gasser - Inn til rommet - Lystgass - (Numerisk)	0		
Gasser - Inn til rommet - Lystgass - (Tekst)			
Gasser - Inn til rommet - CO2 - (Numerisk)	0		
Gasser - Inn til rommet - CO2 - (Tekst)			
Gasser - Inn til rommet - Argon - (Numerisk)	0		
Gasser - Inn til rommet - Argon - (Tekst)			
Gasser - Inn til rommet - Nitrogen - (Numerisk)	0		
Gasser - Inn til rommet - Nitrogen - (Tekst)			
Gasser - Inn til rommet - Flytende nitrogen - (Numerisk)	0		
Gasser - Inn til rommet - Flytende nitrogen - (Tekst)			
Gasser - Inn til rommet - Propan - (Numerisk)	0		
Gasser - Inn til rommet - Propan - (Tekst)			
Gasser - Inn til rommet - Hydrogen - (Numerisk)	0		
Gasser - Inn til rommet - Hydrogen - (Tekst)			
Gasser - Inn til rommet - Andre gasser - (Numerisk)	0		
Gasser - Inn til rommet - Andre gasser - (Tekst)			
Gasser - Ut fra rommet - Gassutløp fra sug - (Numerisk)	0		
Gasser - Ut fra rommet - Gassutløp fra sug - (Tekst)			
HMS - Avfall - Spesialbehandling av avfall - (Ja/Nei)	Nei		
HMS - Avfall - Spesialbehandling av avfall - (Tekst)			
HMS - Rengjøring - Spesielle rengjøringsmidler - (Ja/Nei)	Nei		
HMS - Rengjøring - Spesielle rengjøringsmidler - (Tekst)			
HMS - Rengjøring - Spesielle rengjøringsmetoder - (Ja/Nei)	Nei		
HMS - Rengjøring - Spesielle rengjøringsmetoder - (Tekst)			

RFP felt	Verdi	Forslag til justering OUS	Beslutning PO
	05.03.276	Tilbake til oversikten	
Romfnr	05.03.276		
Romnavn	Sengerom		
Rombetegnelse	intermediær barn	Barneovervåkning	
Prosjektert/Geografisk romnr	N2.26/N2.H		
Programmert areal	19		
RFP status	Fra SRR.134.15		
Beskrivelse - Beskrivelse av aktiviteter og funksjoner	<p>Pasient skal alene eller sammen med andre her kunne delta i undersøkelser, behandlinger og stell/egenomsorg (sårbehandling, legemiddelhåndtering, måltider, fysioterapi).</p> <p>Det skal være overnattingsplass for pårørende i rommet og sengene må kunne stå inntil hverandre.</p> <p>Pasienten skal både kunne være i sengen men også sitte ved bord ved ulike aktiviteter. Rommet tilpasses rullestolbruk og andre hjelpemidler og medisinsk teknisk utstyrsbruk.</p> <p>Konfidensiell samtale med pasient/pårørende.</p> <p>Det skal legges til rette for å ta i mot besøk.</p> <p>Dokumentasjon og oppslag i elektronisk pasientjournal m m. må kunne skje i rommet og pasienten skal ha mulighet til å involveres.</p> <p>Skjerm på vegg bør kunne brukes både til å vise dokumentasjon, til undervisning og til underholdning/aktiviteter for pasienten.</p> <p>Gode arbeidsforhold i rommet for opptil 1-2 personer.</p> <p>Sengen bør kunne plasseres både ut i rommet med hodegerdet nærmest utstyrskanal, men også med langsiden</p>	<p>Ønsker å endre beskrivelsen av dette rommet: Dette er et overvåkningsrom. Pasienter med behov for kontinuerlig overvåkning. Her vil det ligge mange forskjellige type pasienter med alt fra enkel overvåking til mer kompleks behandling. Noen pasienter kan være for dårlige til å flyttes på så det må være mulighet til å gjøre undersøkelser på rommet som UL, Rtg. Ecco. Mange av pasientene vil kreve mye utstyr. Det skal foregå både medisinsk og kirurgisk behandling. Det skal være mulighet for å ha oppvåkning av pasienter som kommer rett fra operasjon. Non-invasiv behandling som for eksempel respirasjonsstøtte og invasiv behandling som ICP, SEEG og arteriekran. Det vil være behov for å overvåking av mange forskjellige parametere. Må legges til rette for at det kan skje akutsituasjoner i dette rommet og at et stans team kan komme inn med 3-4 personer i tillegg til pasient, pårørende og 1-2 sykepleiere. Sengen må da kunne trekkes ut fra vegg slik at anestesi kan stå i pasientens hodeenden. Rommene må være i nærhet av en akutt tralle og det må være lett tilgjengelig akuttutstyr. Det er viktig at rommet utformes så fleksibelt som mulig. Pasientseng skal kunne stå inntil foreldresengen, men må også kunne flyttes på slikk at man kan ha utstyr og komme til på begge sider av pasientsengen når foreldres seng er utslått. Pasienten har rett på pårørende tilstede på rommet til enhver tid. Det vil jobbe 1-2 sykepleiere.</p>	
Beskrivelse - Personbelastning (underlag for møblering og areal) - Personer, normalt	3		4
Beskrivelse - Personbelastning (underlag for møblering og areal) - Bruktid, normalt - (Flervalg)	0	Hva innebærer dette?	
Beskrivelse - Personbelastning (underlag for møblering og areal) - Bruktid, normalt - til	24		
Beskrivelse - Personbelastning (underlag for møblering og areal) - Bruktid, normalt - d/u	7		
Beskrivelse - Personbelastning (underlag for møblering og areal) - Personer, maksimalt - Antall personer	6		10
Beskrivelse - Personbelastning (underlag for møblering og areal) - Varig arbeidsplass - (Ja/Nei)	Nei	Ja	
Beskrivelse - Personbelastning (underlag for møblering og areal) - Varig arbeidsplass - (Tekst)			
Beskrivelse - Nærhet/sambruk - Nærhet/avstand til andre funksjoner			
Utforming/bygg - Vegger - Gjennomstikk/luke til andre rom - (Ja/Nei)	Nei		
Utforming/bygg - Vegger - Gjennomstikk/luke til andre rom - (Tekst)			
Utforming/bygg - Vegger - Skjerming mot innsyn - (Ja/Nei)	Ja		
Utforming/bygg - Vegger - Skjerming mot innsyn - (Tekst)	må kunne skjerme pasient både mot innsyn fra vindu og dørsone		
Utforming/bygg - Generelt for rommet - Spesielle lydkrav, spesifiser	Konfidensielle samtaler		
Utforming/bygg - Generelt for rommet - Glassfelt i vegg til andre rom - (Ja/Nei)	Nei		
Utforming/bygg - Generelt for rommet - Glassfelt i vegg til andre rom - (Tekst)			
Vinduer og Dører - Dører - Spesielle krav til døråpning - (Ja/Nei)	Ja		
Vinduer og Dører - Dører - Spesielle krav til døråpning - (Flervalg)	Sengetransport		
Vinduer og Dører - Dører - Glass i dør - (Ja/Nei)	Nei		
Vinduer og Dører - Dører - Glass i dør - (Tekst)			
Vinduer og Dører - Dører - Automatisk døråpner - (Ja/Nei)	Nei		
Vinduer og Dører - Dører - Automatisk døråpner - (Tekst)			
Vinduer og Dører - Vinduer - Dagslys - (Ja/Nei)	Ja		
Vinduer og Dører - Vinduer - Dagslys - (Flervalg)			
Vinduer og Dører - Vinduer - Ikke vindu - (Ja/Nei)	Nei		
Vinduer og Dører - Vinduer - Ikke vindu - (Tekst)			
Vinduer og Dører - Vinduer - Blending - (Ja/Nei)	Nei		
Vinduer og Dører - Vinduer - Blending - (Flervalg)			
Elkraft - Belysning - Spesielle krav - (Ja/Nei)	Nei		
Elkraft - Belysning - Spesielle krav - (Tekst)			
IKT - Kommunikasjon og overvåking - Pasientsignalanlegg - (Ja/Nei)	Ja		
IKT - Kommunikasjon og overvåking - Pasientsignalanlegg - (Numerisk)	1		
IKT - Kommunikasjon og overvåking - Pasientsignalanlegg - (Flervalg)	Alle funksjoner		
IKT - Lyd og bilde - Høytalende samtaleanlegg mellom rom - (Ja/Nei)	Nei		
IKT - Lyd og bilde - Høytalende samtaleanlegg mellom rom - (Tekst)			
IKT - Lyd og bilde - Teleslynge/hjelp for hørselshemmede - (Ja/Nei)	Nei		
IKT - Lyd og bilde - Teleslynge/hjelp for hørselshemmede - (Tekst)			
Automasjon og sikkerhet - Automasjon - Deteksjon, spesifiser - (Ja/Nei)	Nei		
Automasjon og sikkerhet - Automasjon - Deteksjon, spesifiser - (Tekst)			
Vann og sanitær - Vannforsyning utover sanitær - Tilkobling renset vann - (Ja/Nei)	Nei		
Vann og sanitær - Vannforsyning utover sanitær - Tilkobling renset vann - (Flervalg)			
Vann og sanitær - Avløp - Avløp i gulv - (Ja/Nei)	Nei		
Vann og sanitær - Avløp - Avløp i gulv - (Flervalg)			
Vann og sanitær - Sanitær - Håndvask - (Ja/Nei)	Ja		
Vann og sanitær - Sanitær - Håndvask - (Flervalg)	Armatyr med lang hendel		
Vann og sanitær - Sanitær - Øyedusj - (Ja/Nei)	Nei		
Vann og sanitær - Sanitær - Øyedusj - (Tekst)			
Vann og sanitær - Sanitær - Nøddusj - (Ja/Nei)	Nei		
Vann og sanitær - Sanitær - Nøddusj - (Tekst)			
Varme, ventilasjon og inneklime - Varme, kjøling, luftfuktighet - Spesiell romtemperatur - (Ja/Nei)	Nei	Nyfødte? Eget for disse?	
Varme, ventilasjon og inneklime - Varme, kjøling, luftfuktighet - Spesiell romtemperatur - Min	0		
Varme, ventilasjon og inneklime - Varme, kjøling, luftfuktighet - Spesiell romtemperatur - Maks	0		
Varme, ventilasjon og inneklime - Varme, kjøling, luftfuktighet - Spesiell romtemperatur - (Tekst)			
Varme, ventilasjon og inneklime - Varme, kjøling, luftfuktighet - Luftfuktighet - (Ja/Nei)	Nei		
Varme, ventilasjon og inneklime - Varme, kjøling, luftfuktighet - Luftfuktighet - RH (%)	0		
Varme, ventilasjon og inneklime - Varme, kjøling, luftfuktighet - Luftfuktighet - Svingning	0		
Varme, ventilasjon og inneklime - Varme, kjøling, luftfuktighet - Luftfuktighet - (Tekst)			
Varme, ventilasjon og inneklime - Ventilasjon - Gj.snitt ant pers i rommet over 2 timer	3		4
Varme, ventilasjon og inneklime - Ventilasjon - Spesielle krav til trykk - (Ja/Nei)	Nei		
Varme, ventilasjon og inneklime - Ventilasjon - Spesielle krav til trykk - (Flervalg)			
Gasser - Inn til rommet - Medisinsk luft, 400 kPa - (Numerisk)	2		3
Gasser - Inn til rommet - Medisinsk luft, 400 kPa - (Tekst)			
Gasser - Inn til rommet - Instrumentluft, 800 kPa - (Numerisk)	0		
Gasser - Inn til rommet - Instrumentluft, 800 kPa - (Tekst)			
Gasser - Inn til rommet - Teknisk trykkluft - (Numerisk)	0		
Gasser - Inn til rommet - Teknisk trykkluft - (Tekst)			
Gasser - Inn til rommet - Oksygen - (Numerisk)	2		3
Gasser - Inn til rommet - Oksygen - (Tekst)			
Gasser - Inn til rommet - Lystgass - (Numerisk)	0		
Gasser - Inn til rommet - Lystgass - (Tekst)			
Gasser - Inn til rommet - CO2 - (Numerisk)	0		
Gasser - Inn til rommet - CO2 - (Tekst)			
Gasser - Inn til rommet - Argon - (Numerisk)	0		
Gasser - Inn til rommet - Argon - (Tekst)			
Gasser - Inn til rommet - Nitrogen - (Numerisk)	0		
Gasser - Inn til rommet - Nitrogen - (Tekst)			
Gasser - Inn til rommet - Flytende nitrogen - (Numerisk)	0		
Gasser - Inn til rommet - Flytende nitrogen - (Tekst)			
Gasser - Inn til rommet - Propan - (Numerisk)	0		
Gasser - Inn til rommet - Propan - (Tekst)			
Gasser - Inn til rommet - Hydrogen - (Numerisk)	0		
Gasser - Inn til rommet - Hydrogen - (Tekst)			
Gasser - Inn til rommet - Andre gasser - (Numerisk)	0		
Gasser - Inn til rommet - Andre gasser - (Tekst)			
Gasser - Ut fra rommet - Gassutløp fra sug - (Numerisk)	0		1
Gasser - Ut fra rommet - Gassutløp fra sug - (Tekst)	Legges inn 1 ved avledning av unike rom med behov	Vil være behov for lystgassbehandling.	
HMS - Avfall - Spesialbehandling av avfall - (Ja/Nei)	Nei		
HMS - Avfall - Spesialbehandling av avfall - (Tekst)			
HMS - Rengjøring - Spesielle rengjøringsmidler - (Ja/Nei)	Nei		
HMS - Rengjøring - Spesielle rengjøringsmidler - (Tekst)			
HMS - Rengjøring - Spesielle rengjøringsmetoder - (Ja/Nei)	Nei		
HMS - Rengjøring - Spesielle rengjøringsmetoder - (Tekst)			

RFP felt	Verdi	Forslag til justering OUS	Beslutning PO
	05.03.326	Tilbake til oversikten	
Romfnr	05.03.326		
Romnavn	Arbeidsstasjon		
Rombetegnelse	intermediær		
Prosjektert/Geografisk romnr	N2.25/N2.1		
Programmert areal	5		
RFP status	Fra SRF.005.02		
Beskrivelse - Beskrivelse av aktiviteter og funksjoner	Arbeidsstasjon tilknyttet sengerom, intermediær med mulighet for å overvåke 2-3 sengerom i samtidighet. Plass for overvåking og dokumentasjon i kliniske områder. Tiltrettelegges slik at det ikke er innsyn fra pasienter og besøkende.	Må kunne ha visuell og auditiv oversikt over pasientene.	
Beskrivelse - Personbelastning (underlag for møblering og areal) - Personer, normalt	2		
Beskrivelse - Personbelastning (underlag for møblering og areal) - Brukstid, normalt - (Flervalg)	0		
Beskrivelse - Personbelastning (underlag for møblering og areal) - Brukstid, normalt - til	24		
Beskrivelse - Personbelastning (underlag for møblering og areal) - Brukstid, normalt - d/u	7		
Beskrivelse - Personbelastning (underlag for møblering og areal) - Personer, maksimalt - Antall personer	2		
Beskrivelse - Personbelastning (underlag for møblering og areal) - Varig arbeidsplass - (Ja/Nei)	Nei	ja	
Beskrivelse - Personbelastning (underlag for møblering og areal) - Varig arbeidsplass - (Tekst)			
Beskrivelse - Nærhet/sambruk - Nærhet/avstand til andre funksjoner			
Utforming/bygg - Vegger - Gjennomstikk/luke til andre rom - (Ja/Nei)	Nei		
Utforming/bygg - Vegger - Gjennomstikk/luke til andre rom - (Tekst)			
Utforming/bygg - Vegger - Skjerming mot innsyn - (Ja/Nei)	Ja		
Utforming/bygg - Vegger - Skjerming mot innsyn - (Tekst)			
Utforming/bygg - Generelt for rommet - Spesielle lydkrav, spesifiser			
Utforming/bygg - Generelt for rommet - Glassfelt i vegg til andre rom - (Ja/Nei)	Nei		
Utforming/bygg - Generelt for rommet - Glassfelt i vegg til andre rom - (Tekst)			
Vinduer og Dører - Dører - Spesielle krav til døråpning - (Ja/Nei)	Nei		
Vinduer og Dører - Dører - Spesielle krav til døråpning - (Flervalg)			
Vinduer og Dører - Dører - Glass i dør - (Ja/Nei)	Nei		
Vinduer og Dører - Dører - Glass i dør - (Tekst)			
Vinduer og Dører - Dører - Automatisk døråpner - (Ja/Nei)	Nei		
Vinduer og Dører - Dører - Automatisk døråpner - (Tekst)			
Vinduer og Dører - Vinduer - Dagslys - (Ja/Nei)	Nei		
Vinduer og Dører - Vinduer - Dagslys - (Flervalg)			
Vinduer og Dører - Vinduer - Ikke vindu - (Ja/Nei)	Nei		
Vinduer og Dører - Vinduer - Ikke vindu - (Tekst)			
Vinduer og Dører - Vinduer - Blending - (Ja/Nei)	Nei		
Vinduer og Dører - Vinduer - Blending - (Flervalg)			
Elkraft - Belysning - Spesielle krav - (Ja/Nei)	Nei		
Elkraft - Belysning - Spesielle krav - (Tekst)			
IKT - Kommunikasjon og overvåking - Pasientsignalanlegg - (Ja/Nei)	Ja		
IKT - Kommunikasjon og overvåking - Pasientsignalanlegg - (Numerisk)	1		
IKT - Kommunikasjon og overvåking - Pasientsignalanlegg - (Flervalg)	Kun mottak		
IKT - Lyd og bilde - Høytalende samtaleanlegg mellom rom - (Ja/Nei)	Nei		
IKT - Lyd og bilde - Høytalende samtaleanlegg mellom rom - (Tekst)			
IKT - Lyd og bilde - Teleslynge/hjelp for hørselshemmede - (Ja/Nei)	Nei		
IKT - Lyd og bilde - Teleslynge/hjelp for hørselshemmede - (Tekst)			
Automasjon og sikkerhet - Automasjon - Deteksjon, spesifiser - (Ja/Nei)	Nei		
Automasjon og sikkerhet - Automasjon - Deteksjon, spesifiser - (Tekst)			
Vann og sanitær - Vannforsyning utover sanitær - Tilkobling renset vann - (Ja/Nei)	Nei		
Vann og sanitær - Vannforsyning utover sanitær - Tilkobling renset vann - (Flervalg)			
Vann og sanitær - Avløp - Avløp i gulv - (Ja/Nei)	Nei		
Vann og sanitær - Avløp - Avløp i gulv - (Flervalg)			
Vann og sanitær - Sanitær - Håndvask - (Ja/Nei)	Nei		
Vann og sanitær - Sanitær - Håndvask - (Flervalg)			
Vann og sanitær - Sanitær - Øyedusj - (Ja/Nei)	Nei		
Vann og sanitær - Sanitær - Øyedusj - (Tekst)			
Vann og sanitær - Sanitær - Nøddusj - (Ja/Nei)	Nei		
Vann og sanitær - Sanitær - Nøddusj - (Tekst)			
Varme, ventilasjon og inneklime - Varme, kjøling, luftfuktighet - Spesiell romtemperatur - (Ja/Nei)	Nei		
Varme, ventilasjon og inneklime - Varme, kjøling, luftfuktighet - Spesiell romtemperatur - Min	0		
Varme, ventilasjon og inneklime - Varme, kjøling, luftfuktighet - Spesiell romtemperatur - Maks	0		
Varme, ventilasjon og inneklime - Varme, kjøling, luftfuktighet - Spesiell romtemperatur - (Tekst)			
Varme, ventilasjon og inneklime - Varme, kjøling, luftfuktighet - Luftfuktighet - (Ja/Nei)	Nei		
Varme, ventilasjon og inneklime - Varme, kjøling, luftfuktighet - Luftfuktighet - RH (%)	0		
Varme, ventilasjon og inneklime - Varme, kjøling, luftfuktighet - Luftfuktighet - Svingning	0		
Varme, ventilasjon og inneklime - Varme, kjøling, luftfuktighet - Luftfuktighet - (Tekst)			
Varme, ventilasjon og inneklime - Ventilasjon - Gj.snitt ant pers i rommet over 2 timer	2		
Varme, ventilasjon og inneklime - Ventilasjon - Spesielle krav til trykk - (Ja/Nei)	Nei		
Varme, ventilasjon og inneklime - Ventilasjon - Spesielle krav til trykk - (Flervalg)			
Gasser - Inn til rommet - Medisinsk luft, 400 kPa - (Numerisk)	0		
Gasser - Inn til rommet - Medisinsk luft, 400 kPa - (Tekst)			
Gasser - Inn til rommet - Instrumentluft, 800 kPa - (Numerisk)	0		
Gasser - Inn til rommet - Instrumentluft, 800 kPa - (Tekst)			
Gasser - Inn til rommet - Teknisk trykkluft - (Numerisk)	0		
Gasser - Inn til rommet - Teknisk trykkluft - (Tekst)			
Gasser - Inn til rommet - Oksygen - (Numerisk)	0		
Gasser - Inn til rommet - Oksygen - (Tekst)			
Gasser - Inn til rommet - Lystgass - (Numerisk)	0		
Gasser - Inn til rommet - Lystgass - (Tekst)			
Gasser - Inn til rommet - CO2 - (Numerisk)	0		
Gasser - Inn til rommet - CO2 - (Tekst)			
Gasser - Inn til rommet - Argon - (Numerisk)	0		
Gasser - Inn til rommet - Argon - (Tekst)			
Gasser - Inn til rommet - Nitrogen - (Numerisk)	0		
Gasser - Inn til rommet - Nitrogen - (Tekst)			
Gasser - Inn til rommet - Flytende nitrogen - (Numerisk)	0		
Gasser - Inn til rommet - Flytende nitrogen - (Tekst)			
Gasser - Inn til rommet - Propan - (Numerisk)	0		
Gasser - Inn til rommet - Propan - (Tekst)			
Gasser - Inn til rommet - Hydrogen - (Numerisk)	0		
Gasser - Inn til rommet - Hydrogen - (Tekst)			
Gasser - Inn til rommet - Andre gasser - (Numerisk)	0		
Gasser - Inn til rommet - Andre gasser - (Tekst)			
Gasser - Ut fra rommet - Gassutløp fra sug - (Numerisk)	0		
Gasser - Ut fra rommet - Gassutløp fra sug - (Tekst)			
HMS - Avfall - Spesialbehandling av avfall - (Ja/Nei)	Nei		
HMS - Avfall - Spesialbehandling av avfall - (Tekst)			
HMS - Rengjøring - Spesielle rengjøringsmidler - (Ja/Nei)	Nei		
HMS - Rengjøring - Spesielle rengjøringsmidler - (Tekst)			
HMS - Rengjøring - Spesielle rengjøringsmetoder - (Ja/Nei)	Nei		
HMS - Rengjøring - Spesielle rengjøringsmetoder - (Tekst)			

RFP felt	Verdi	Forslag til justering OUS	Beslutning PO
	05.03.329	Tilbake til oversikten	
Romfnr	05.03.329		
Romnavn	Bad		
Rombetegnelse	barn		
Prosjektert/Geografisk romnr	N2.25/N2.J		
Programmert areal	6		
RFP status	Fra SRR.011.07		
Beskrivelse - Beskrivelse av aktiviteter og funksjoner	<p>Dusj, toalett og servant for pasient, badet tilrettelegges for universell utforming.</p> <p>Badet tilrettelegges for at pasienten i størst mulig grad kan klare seg med egen hjelp, det skal i tillegg tilrettelegges for at pasienter med redusert funksjonsevne kan få assistanse/hjelp.</p> <p>Det skal være:</p> <ul style="list-style-type: none"> - mulighet for tilkomst med rullestol - mulighet for for tilkomst fra begge sider av toalett. - mulighet for å assistere/hjelpe pasienten i ulike situasjoner som skjer i baderommet - støttehåndtak ved dusj, toalett og servant - mulighet for bruk av elektriske artikler som barbermaskin, tannbørste, hårføner o.l. i sittehøyde ved servant - mulighet for oppbevaring av hygieneartikler - stellebenk for barn <p>Det er prosjektert med speilvendte baderom med tilkomst enten fra høyre eller venstre side (50/50) . Dersom pasienten har behov for hjelp fra en spesifikk side, må dette ivaretas ved valg av sengerom.</p> <p>Badet har mulighet for ekstra utstyr som tilpasses spesielle behov hos pasient og ansatt i ulike pleiesituasjoner.</p>	Tillegge: Pårørende som foreldre, førstegangsfødende og besøkende vil også bruke disse badene.	
Beskrivelse - Personbelastning (underlag for møblering og areal) - Personer, normalt	2		
Beskrivelse - Personbelastning (underlag for møblering og areal) - Bruktid, normalt - (Flervalg)	0		
Beskrivelse - Personbelastning (underlag for møblering og areal) - Bruktid, normalt - til	24		
Beskrivelse - Personbelastning (underlag for møblering og areal) - Bruktid, normalt - d/u	7		
Beskrivelse - Personbelastning (underlag for møblering og areal) - Personer, maksimalt - Antall personer	3		
Beskrivelse - Personbelastning (underlag for møblering og areal) - Varig arbeidsplass - (Ja/Nei)	Nei		
Beskrivelse - Personbelastning (underlag for møblering og areal) - Varig arbeidsplass - (Tekst)			
Beskrivelse - Nærhet/sambruk - Nærhet/avstand til andre funksjoner			
Utforming/bygg - Vegger - Gjennomstikk/luke til andre rom - (Ja/Nei)	Nei		
Utforming/bygg - Vegger - Gjennomstikk/luke til andre rom - (Tekst)			
Utforming/bygg - Vegger - Skjerming mot innsyn - (Ja/Nei)	Ja		
Utforming/bygg - Vegger - Skjerming mot innsyn - (Tekst)			
Utforming/bygg - Generelt for rommet - Spesielle lydkrav, spesifiser			
Utforming/bygg - Generelt for rommet - Glassfelt i vegg til andre rom - (Ja/Nei)	Nei		
Utforming/bygg - Generelt for rommet - Glassfelt i vegg til andre rom - (Tekst)			
Vinduer og Dører - Dører - Spesielle krav til døråpning - (Ja/Nei)	Ja		
Vinduer og Dører - Dører - Spesielle krav til døråpning - (Flervalg)	Se merknad i kommentarfeltet		
Vinduer og Dører - Dører - Glass i dør - (Ja/Nei)	Nei		
Vinduer og Dører - Dører - Glass i dør - (Tekst)			
Vinduer og Dører - Dører - Automatisk døråpner - (Ja/Nei)	Nei		
Vinduer og Dører - Dører - Automatisk døråpner - (Tekst)			
Vinduer og Dører - Vinduer - Dagslys - (Ja/Nei)	Nei		
Vinduer og Dører - Vinduer - Dagslys - (Flervalg)			
Vinduer og Dører - Vinduer - Ikke vindu - (Ja/Nei)	Nei		
Vinduer og Dører - Vinduer - Ikke vindu - (Tekst)			
Vinduer og Dører - Vinduer - Blending - (Ja/Nei)	Nei		
Vinduer og Dører - Vinduer - Blending - (Flervalg)			
Elkraft - Belysning - Spesielle krav - (Ja/Nei)	Nei		
Elkraft - Belysning - Spesielle krav - (Tekst)			
IKT - Kommunikasjon og overvåking - Pasientsignalanlegg - (Ja/Nei)	Ja		
IKT - Kommunikasjon og overvåking - Pasientsignalanlegg - (Numerisk)	1		
IKT - Kommunikasjon og overvåking - Pasientsignalanlegg - (Flervalg)	Alle funksjoner		
IKT - Lyd og bilde - Høytalende samtaleanlegg mellom rom - (Ja/Nei)	Nei		
IKT - Lyd og bilde - Høytalende samtaleanlegg mellom rom - (Tekst)			
IKT - Lyd og bilde - Teleslynge/hjelp for hørselsheemmede - (Ja/Nei)	Nei		
IKT - Lyd og bilde - Teleslynge/hjelp for hørselsheemmede - (Tekst)			
Automasjon og sikkerhet - Automasjon - Deteksjon, spesifiser - (Ja/Nei)	Nei		
Automasjon og sikkerhet - Automasjon - Deteksjon, spesifiser - (Tekst)			
Vann og sanitær - Vannforsyning utover sanitær - Tilkobling renset vann - (Ja/Nei)	Nei		
Vann og sanitær - Vannforsyning utover sanitær - Tilkobling renset vann - (Flervalg)			
Vann og sanitær - Avløp - Avløp i gulv - (Ja/Nei)	Ja		
Vann og sanitær - Avløp - Avløp i gulv - (Flervalg)	Sluk		
Vann og sanitær - Sanitær - Håndvask - (Ja/Nei)	Ja		
Vann og sanitær - Sanitær - Håndvask - (Flervalg)	Armatyr med lang hende!		
Vann og sanitær - Sanitær - Øyedusj - (Ja/Nei)	Nei		
Vann og sanitær - Sanitær - Øyedusj - (Tekst)			
Vann og sanitær - Sanitær - Nøddusj - (Ja/Nei)	Nei		
Vann og sanitær - Sanitær - Nøddusj - (Tekst)			
Varme, ventilasjon og innelima - Varme, kjøling, luftfuktighet - Spesiell romtemperatur - (Ja/Nei)	Nei		
Varme, ventilasjon og innelima - Varme, kjøling, luftfuktighet - Spesiell romtemperatur - Min	0		
Varme, ventilasjon og innelima - Varme, kjøling, luftfuktighet - Spesiell romtemperatur - Maks	0		
Varme, ventilasjon og innelima - Varme, kjøling, luftfuktighet - Spesiell romtemperatur - (Tekst)			
Varme, ventilasjon og innelima - Varme, kjøling, luftfuktighet - Luftfuktighet - (Ja/Nei)	Nei		
Varme, ventilasjon og innelima - Varme, kjøling, luftfuktighet - Luftfuktighet - RH (%)	0		
Varme, ventilasjon og innelima - Varme, kjøling, luftfuktighet - Luftfuktighet - Svingning	0		
Varme, ventilasjon og innelima - Varme, kjøling, luftfuktighet - Luftfuktighet - (Tekst)			
Varme, ventilasjon og innelima - Ventilasjon - Gj.snitt ant pers i rommet over 2 timer	0		
Varme, ventilasjon og innelima - Ventilasjon - Spesielle krav til trykk - (Ja/Nei)	Ja		
Varme, ventilasjon og innelima - Ventilasjon - Spesielle krav til trykk - (Flervalg)	Undertrykk		
Gasser - Inn til rommet - Medisinsk luft, 400 kPa - (Numerisk)	0		
Gasser - Inn til rommet - Medisinsk luft, 400 kPa - (Tekst)			
Gasser - Inn til rommet - Instrumentluft, 800 kPa - (Numerisk)	0		
Gasser - Inn til rommet - Instrumentluft, 800 kPa - (Tekst)			
Gasser - Inn til rommet - Teknisk trykkluft - (Numerisk)	0		
Gasser - Inn til rommet - Teknisk trykkluft - (Tekst)			
Gasser - Inn til rommet - Oksygen - (Numerisk)	0		
Gasser - Inn til rommet - Oksygen - (Tekst)			
Gasser - Inn til rommet - Lystgass - (Numerisk)	0		
Gasser - Inn til rommet - Lystgass - (Tekst)			
Gasser - Inn til rommet - CO2 - (Numerisk)	0		
Gasser - Inn til rommet - CO2 - (Tekst)			
Gasser - Inn til rommet - Argon - (Numerisk)	0		
Gasser - Inn til rommet - Argon - (Tekst)			
Gasser - Inn til rommet - Nitrogen - (Numerisk)	0		
Gasser - Inn til rommet - Nitrogen - (Tekst)			
Gasser - Inn til rommet - Flytende nitrogen - (Numerisk)	0		
Gasser - Inn til rommet - Flytende nitrogen - (Tekst)			
Gasser - Inn til rommet - Propan - (Numerisk)	0		
Gasser - Inn til rommet - Propan - (Tekst)			
Gasser - Inn til rommet - Hydrogen - (Numerisk)	0		
Gasser - Inn til rommet - Hydrogen - (Tekst)			
Gasser - Inn til rommet - Andre gasser - (Numerisk)	0		
Gasser - Inn til rommet - Andre gasser - (Tekst)			
Gasser - Ut fra rommet - Gassutløp fra sug - (Numerisk)	0		
Gasser - Ut fra rommet - Gassutløp fra sug - (Tekst)			
HMS - Avfall - Spesialbehandling av avfall - (Ja/Nei)	Nei		
HMS - Avfall - Spesialbehandling av avfall - (Tekst)			
HMS - Rengjøring - Spesielle rengjøringsmidler - (Ja/Nei)	Nei		
HMS - Rengjøring - Spesielle rengjøringsmidler - (Tekst)			
HMS - Rengjøring - Spesielle rengjøringsmetoder - (Ja/Nei)	Nei		
HMS - Rengjøring - Spesielle rengjøringsmetoder - (Tekst)			

RFP felt	Verdi	Forslag til justering OUS	Beslutning PO
	05.03.334	Tilbake til oversikten	
Romfnr	05.03.334		
Romnavn	Bad		
Rombetegnelse	barn		
Prosjekt/Geografisk romnr	N2.25/N2.H		
Programmert areal	6		
RFP status	Fra SRR.011.07		
Beskrivelse - Beskrivelse av aktiviteter og funksjoner	<p>Dusj, toalett og servant for pasient, badet tilrettelegges for universell utforming.</p> <p>Badet tilrettelegges for at pasienten i størst mulig grad kan klare seg med egen hjelp, det skal i tillegg tilrettelegges for at pasienter med redusert funksjonsevne kan få assistanse/hjelp.</p> <p>Det skal være:</p> <ul style="list-style-type: none"> - mulighet for tilkomst med rullestol - mulighet for for tilkomst fra begge sider av toalett. - mulighet for å assistere/hjelpe pasienten i ulike situasjoner som skjer i baderommet - støttehåndtak ved dusj, toalett og servant - mulighet for bruk av elektriske artikler som barbermaskin, tannbørste, hårføner o.l. i sittehøyde ved servant - mulighet for oppbevaring av hygieneartikler - stellebenk for barn <p>Det er prosjektert med speilvendte baderom med tilkomst enten fra høyre eller venstre side (50/50) . Dersom pasienten har behov for hjelp fra en spesifikk side, må dette ivaretas ved valg av sengerom.</p> <p>Badet har mulighet for ekstra utstyr som tilpasses spesielle behov hos pasient og ansatt i ulike pleiesituasjoner.</p>	Tillegge: Pårørende som foreldre, førstegangsfødende og besøkende vil også bruke disse badene.	
Beskrivelse - Personbelastning (underlag for møblering og areal) - Personer, normalt	2		
Beskrivelse - Personbelastning (underlag for møblering og areal) - Bruktid, normalt - (Flervalg)	0		
Beskrivelse - Personbelastning (underlag for møblering og areal) - Bruktid, normalt - til	24		
Beskrivelse - Personbelastning (underlag for møblering og areal) - Bruktid, normalt - d/u	7		
Beskrivelse - Personbelastning (underlag for møblering og areal) - Personer, maksimalt - Antall personer	3		
Beskrivelse - Personbelastning (underlag for møblering og areal) - Varig arbeidsplass - (Ja/Nei)	Nei		
Beskrivelse - Personbelastning (underlag for møblering og areal) - Varig arbeidsplass - (Tekst)			
Beskrivelse - Nærhet/sambruk - Nærhet/avstand til andre funksjoner			
Utforming/bygg - Vegger - Gjennomstikk/luke til andre rom - (Ja/Nei)	Nei		
Utforming/bygg - Vegger - Gjennomstikk/luke til andre rom - (Tekst)			
Utforming/bygg - Vegger - Skjerming mot innsyn - (Ja/Nei)	Ja		
Utforming/bygg - Vegger - Skjerming mot innsyn - (Tekst)			
Utforming/bygg - Generelt for rommet - Spesielle lydkrav, spesifiser			
Utforming/bygg - Generelt for rommet - Glassfelt i vegg til andre rom - (Ja/Nei)	Nei		
Utforming/bygg - Generelt for rommet - Glassfelt i vegg til andre rom - (Tekst)			
Vinduer og Dører - Dører - Spesielle krav til døråpning - (Ja/Nei)	Ja		
Vinduer og Dører - Dører - Spesielle krav til døråpning - (Flervalg)	Se merknad i kommentarfeltet		
Vinduer og Dører - Dører - Glass i dør - (Ja/Nei)	Nei		
Vinduer og Dører - Dører - Glass i dør - (Tekst)			
Vinduer og Dører - Dører - Automatisk døråpner - (Ja/Nei)	Nei		
Vinduer og Dører - Dører - Automatisk døråpner - (Tekst)			
Vinduer og Dører - Vinduer - Dagslys - (Ja/Nei)	Nei		
Vinduer og Dører - Vinduer - Dagslys - (Flervalg)			
Vinduer og Dører - Vinduer - Ikke vindu - (Ja/Nei)	Nei		
Vinduer og Dører - Vinduer - Ikke vindu - (Tekst)			
Vinduer og Dører - Vinduer - Blending - (Ja/Nei)	Nei		
Vinduer og Dører - Vinduer - Blending - (Flervalg)			
Elkraft - Belysning - Spesielle krav - (Ja/Nei)	Nei		
Elkraft - Belysning - Spesielle krav - (Tekst)			
IKT - Kommunikasjon og overvåking - Pasientsignalanlegg - (Ja/Nei)	Ja		
IKT - Kommunikasjon og overvåking - Pasientsignalanlegg - (Numerisk)	1		
IKT - Kommunikasjon og overvåking - Pasientsignalanlegg - (Flervalg)	Alle funksjoner		
IKT - Lyd og bilde - Høytalende samtaleanlegg mellom rom - (Ja/Nei)	Nei		
IKT - Lyd og bilde - Høytalende samtaleanlegg mellom rom - (Tekst)			
IKT - Lyd og bilde - Teleslynge/hjelp for hørselsheemmede - (Ja/Nei)	Nei		
IKT - Lyd og bilde - Teleslynge/hjelp for hørselsheemmede - (Tekst)			
Automasjon og sikkerhet - Automasjon - Deteksjon, spesifiser - (Ja/Nei)	Nei		
Automasjon og sikkerhet - Automasjon - Deteksjon, spesifiser - (Tekst)			
Vann og sanitær - Vannforsyning utover sanitær - Tilkobling renset vann - (Ja/Nei)	Nei		
Vann og sanitær - Vannforsyning utover sanitær - Tilkobling renset vann - (Flervalg)			
Vann og sanitær - Avløp - Avløp i gulv - (Ja/Nei)	Ja		
Vann og sanitær - Avløp - Avløp i gulv - (Flervalg)	Sluk		
Vann og sanitær - Sanitær - Håndvask - (Ja/Nei)	Ja		
Vann og sanitær - Sanitær - Håndvask - (Flervalg)	Armatyr med lang hende!		
Vann og sanitær - Sanitær - Øyedusj - (Ja/Nei)	Nei		
Vann og sanitær - Sanitær - Øyedusj - (Tekst)			
Vann og sanitær - Sanitær - Nøddusj - (Ja/Nei)	Nei		
Vann og sanitær - Sanitær - Nøddusj - (Tekst)			
Varme, ventilasjon og inn klima - Varme, kjøling, luftfuktighet - Spesiell romtemperatur - (Ja/Nei)	Nei		
Varme, ventilasjon og inn klima - Varme, kjøling, luftfuktighet - Spesiell romtemperatur - Min	0		
Varme, ventilasjon og inn klima - Varme, kjøling, luftfuktighet - Spesiell romtemperatur - Maks	0		
Varme, ventilasjon og inn klima - Varme, kjøling, luftfuktighet - Spesiell romtemperatur - (Tekst)			
Varme, ventilasjon og inn klima - Varme, kjøling, luftfuktighet - Luftfuktighet - (Ja/Nei)	Nei		
Varme, ventilasjon og inn klima - Varme, kjøling, luftfuktighet - Luftfuktighet - RH (%)	0		
Varme, ventilasjon og inn klima - Varme, kjøling, luftfuktighet - Luftfuktighet - Svingning	0		
Varme, ventilasjon og inn klima - Varme, kjøling, luftfuktighet - Luftfuktighet - (Tekst)			
Varme, ventilasjon og inn klima - Ventilasjon - Gj.snitt ant pers i rommet over 2 timer	0		
Varme, ventilasjon og inn klima - Ventilasjon - Spesielle krav til trykk - (Ja/Nei)	Ja		
Varme, ventilasjon og inn klima - Ventilasjon - Spesielle krav til trykk - (Flervalg)	Undertrykk		
Gasser - Inn til rommet - Medisinsk luft, 400 kPa - (Numerisk)	0		
Gasser - Inn til rommet - Medisinsk luft, 400 kPa - (Tekst)			
Gasser - Inn til rommet - Instrumentluft, 800 kPa - (Numerisk)	0		
Gasser - Inn til rommet - Instrumentluft, 800 kPa - (Tekst)			
Gasser - Inn til rommet - Teknisk trykkluft - (Numerisk)	0		
Gasser - Inn til rommet - Teknisk trykkluft - (Tekst)			
Gasser - Inn til rommet - Oksygen - (Numerisk)	0		
Gasser - Inn til rommet - Oksygen - (Tekst)			
Gasser - Inn til rommet - Lystgass - (Numerisk)	0		
Gasser - Inn til rommet - Lystgass - (Tekst)			
Gasser - Inn til rommet - CO2 - (Numerisk)	0		
Gasser - Inn til rommet - CO2 - (Tekst)			
Gasser - Inn til rommet - Argon - (Numerisk)	0		
Gasser - Inn til rommet - Argon - (Tekst)			
Gasser - Inn til rommet - Nitrogen - (Numerisk)	0		
Gasser - Inn til rommet - Nitrogen - (Tekst)			
Gasser - Inn til rommet - Flytende nitrogen - (Numerisk)	0		
Gasser - Inn til rommet - Flytende nitrogen - (Tekst)			
Gasser - Inn til rommet - Propan - (Numerisk)	0		
Gasser - Inn til rommet - Propan - (Tekst)			
Gasser - Inn til rommet - Hydrogen - (Numerisk)	0		
Gasser - Inn til rommet - Hydrogen - (Tekst)			
Gasser - Inn til rommet - Andre gasser - (Numerisk)	0		
Gasser - Inn til rommet - Andre gasser - (Tekst)			
Gasser - Ut fra rommet - Gassutløp fra sug - (Numerisk)	0		
Gasser - Ut fra rommet - Gassutløp fra sug - (Tekst)			
HMS - Avfall - Spesialbehandling av avfall - (Ja/Nei)	Nei		
HMS - Avfall - Spesialbehandling av avfall - (Tekst)			
HMS - Rengjøring - Spesielle rengjøringsmidler - (Ja/Nei)	Nei		
HMS - Rengjøring - Spesielle rengjøringsmidler - (Tekst)			
HMS - Rengjøring - Spesielle rengjøringsmetoder - (Ja/Nei)	Nei		
HMS - Rengjøring - Spesielle rengjøringsmetoder - (Tekst)			

RFP felt	Verdi	Forslag til justering OUS	Beslutning PO
	05.03.425	Tilbake til oversikten	
Romfnr	05.03.425		
Romnavn	Opphold		
Rombetegnelse	spis		
Prosjektert/Geografisk romnr	N2.19/N2.E		
Programmert areal	25		
RFP status	Fra SRF.108.00		
Beskrivelse - Beskrivelse av aktiviteter og funksjoner	Måltider og opphold for pasienter og pårørende. Oppholdssone: Spisebord og spisestoler. Mat/serveringssone: Håndvask for pasienter og besøkende Buffetservering mat og drikker Døgntilgang av kald (dispensere) og varm drikke, enklere mat i kjøleskap. Oppstilling urent gods i egen vogn.	legge til: Babyer, barn og ungdom. Barnevogner, barnestoler, babystoler. Håndtering og oppbevaring av morsmelk, morsmelkserstatning, barnegrøt.	
Beskrivelse - Personbelastning (underlag for møblering og areal) - Personer, normalt	6		
Beskrivelse - Personbelastning (underlag for møblering og areal) - Bruktid, normalt - (Flervalg)	0		
Beskrivelse - Personbelastning (underlag for møblering og areal) - Bruktid, normalt - til	24		
Beskrivelse - Personbelastning (underlag for møblering og areal) - Bruktid, normalt - d/u	7		
Beskrivelse - Personbelastning (underlag for møblering og areal) - Personer, maksimalt - Antall personer	10		
Beskrivelse - Personbelastning (underlag for møblering og areal) - Varig arbeidsplass - (Ja/Nei)	Nei		
Beskrivelse - Personbelastning (underlag for møblering og areal) - Varig arbeidsplass - (Tekst)			
Beskrivelse - Nærhet/sambruk - Nærhet/avstand til andre funksjoner	Vegg-i-vegg med kjøkken		
Utforming/bygg - Vegger - Gjennomstikk/luke til andre rom - (Ja/Nei)	Nei		
Utforming/bygg - Vegger - Gjennomstikk/luke til andre rom - (Tekst)			
Utforming/bygg - Vegger - Skjerming mot innsyn - (Ja/Nei)	Nei		
Utforming/bygg - Vegger - Skjerming mot innsyn - (Tekst)			
Utforming/bygg - Generelt for rommet - Spesielle lydkrav, spesifiser			
Utforming/bygg - Generelt for rommet - Glassfelt i vegg til andre rom - (Ja/Nei)	Nei		
Utforming/bygg - Generelt for rommet - Glassfelt i vegg til andre rom - (Tekst)			
Vinduer og Dører - Dører - Spesielle krav til døråpning - (Ja/Nei)	Nei		
Vinduer og Dører - Dører - Spesielle krav til døråpning - (Flervalg)			
Vinduer og Dører - Dører - Glass i dør - (Ja/Nei)	Nei		
Vinduer og Dører - Dører - Glass i dør - (Tekst)			
Vinduer og Dører - Dører - Automatisk døråpner - (Ja/Nei)	Nei		
Vinduer og Dører - Dører - Automatisk døråpner - (Tekst)			
Vinduer og Dører - Vinduer - Dagslys - (Ja/Nei)	Ja		
Vinduer og Dører - Vinduer - Dagslys - (Flervalg)			
Vinduer og Dører - Vinduer - Ikke vindu - (Ja/Nei)	Nei		
Vinduer og Dører - Vinduer - Ikke vindu - (Tekst)			
Vinduer og Dører - Vinduer - Blending - (Ja/Nei)	Nei		
Vinduer og Dører - Vinduer - Blending - (Flervalg)			
Elkraft - Belysning - Spesielle krav - (Ja/Nei)	Nei		
Elkraft - Belysning - Spesielle krav - (Tekst)			
IKT - Kommunikasjon og overvåking - Pasientsignalanlegg - (Ja/Nei)	Ja		
IKT - Kommunikasjon og overvåking - Pasientsignalanlegg - (Numerisk)	1		
IKT - Kommunikasjon og overvåking - Pasientsignalanlegg - (Flervalg)	Alle funksjoner		
IKT - Lyd og bilde - Høytalende samtaleanlegg mellom rom - (Ja/Nei)	Nei		
IKT - Lyd og bilde - Høytalende samtaleanlegg mellom rom - (Tekst)			
IKT - Lyd og bilde - Teleslynge/hjelp for hørselshemmede - (Ja/Nei)	Nei		
IKT - Lyd og bilde - Teleslynge/hjelp for hørselshemmede - (Tekst)			
Automasjon og sikkerhet - Automasjon - Deteksjon, spesifiser - (Ja/Nei)	Nei		
Automasjon og sikkerhet - Automasjon - Deteksjon, spesifiser - (Tekst)			
Vann og sanitær - Vannforsyning utover sanitær - Tilkobling rensset vann - (Ja/Nei)	Nei		
Vann og sanitær - Vannforsyning utover sanitær - Tilkobling rensset vann - (Flervalg)			
Vann og sanitær - Avløp - Avløp i gulv - (Ja/Nei)	Nei		
Vann og sanitær - Avløp - Avløp i gulv - (Flervalg)			
Vann og sanitær - Sanitær - Håndvask - (Ja/Nei)	Ja		
Vann og sanitær - Sanitær - Håndvask - (Flervalg)	Berøringsfritt armatur		
Vann og sanitær - Sanitær - Øyedusj - (Ja/Nei)	Nei		
Vann og sanitær - Sanitær - Øyedusj - (Tekst)			
Vann og sanitær - Sanitær - Nøddusj - (Ja/Nei)	Nei		
Vann og sanitær - Sanitær - Nøddusj - (Tekst)			
Varme, ventilasjon og inneklime - Varme, kjøling, luftfuktighet - Spesiell romtemperatur - (Ja/Nei)	Nei		
Varme, ventilasjon og inneklime - Varme, kjøling, luftfuktighet - Spesiell romtemperatur - Min	0		
Varme, ventilasjon og inneklime - Varme, kjøling, luftfuktighet - Spesiell romtemperatur - Maks	0		
Varme, ventilasjon og inneklime - Varme, kjøling, luftfuktighet - Spesiell romtemperatur - (Tekst)			
Varme, ventilasjon og inneklime - Varme, kjøling, luftfuktighet - Luftfuktighet - (Ja/Nei)	Nei		
Varme, ventilasjon og inneklime - Varme, kjøling, luftfuktighet - Luftfuktighet - RH (%)	0		
Varme, ventilasjon og inneklime - Varme, kjøling, luftfuktighet - Luftfuktighet - Svingning	0		
Varme, ventilasjon og inneklime - Varme, kjøling, luftfuktighet - Luftfuktighet - (Tekst)			
Varme, ventilasjon og inneklime - Ventilasjon - Gj.snitt ant pers i rommet over 2 timer	4		
Varme, ventilasjon og inneklime - Ventilasjon - Spesielle krav til trykk - (Ja/Nei)	Nei		
Varme, ventilasjon og inneklime - Ventilasjon - Spesielle krav til trykk - (Flervalg)			
Gasser - Inn til rommet - Medisinsk luft, 400 kPa - (Numerisk)	0		
Gasser - Inn til rommet - Medisinsk luft, 400 kPa - (Tekst)			
Gasser - Inn til rommet - Instrumentluft, 800 kPa - (Numerisk)	0		
Gasser - Inn til rommet - Instrumentluft, 800 kPa - (Tekst)			
Gasser - Inn til rommet - Teknisk trykkluft - (Numerisk)	0		
Gasser - Inn til rommet - Teknisk trykkluft - (Tekst)			
Gasser - Inn til rommet - Oksygen - (Numerisk)	0		
Gasser - Inn til rommet - Oksygen - (Tekst)			
Gasser - Inn til rommet - Lystgass - (Numerisk)	0		
Gasser - Inn til rommet - Lystgass - (Tekst)			
Gasser - Inn til rommet - CO2 - (Numerisk)	0		
Gasser - Inn til rommet - CO2 - (Tekst)			
Gasser - Inn til rommet - Argon - (Numerisk)	0		
Gasser - Inn til rommet - Argon - (Tekst)			
Gasser - Inn til rommet - Nitrogen - (Numerisk)	0		
Gasser - Inn til rommet - Nitrogen - (Tekst)			
Gasser - Inn til rommet - Flytende nitrogen - (Numerisk)	0		
Gasser - Inn til rommet - Flytende nitrogen - (Tekst)			
Gasser - Inn til rommet - Propan - (Numerisk)	0		
Gasser - Inn til rommet - Propan - (Tekst)			
Gasser - Inn til rommet - Hydrogen - (Numerisk)	0		
Gasser - Inn til rommet - Hydrogen - (Tekst)			
Gasser - Inn til rommet - Andre gasser - (Numerisk)	0		
Gasser - Inn til rommet - Andre gasser - (Tekst)			
Gasser - Ut fra rommet - Gassutløp fra sug - (Numerisk)	0		
Gasser - Ut fra rommet - Gassutløp fra sug - (Tekst)			
HMS - Avfall - Spesialbehandling av avfall - (Ja/Nei)	Nei		
HMS - Avfall - Spesialbehandling av avfall - (Tekst)			
HMS - Rengjøring - Spesielle rengjøringsmidler - (Ja/Nei)	Nei		
HMS - Rengjøring - Spesielle rengjøringsmidler - (Tekst)			
HMS - Rengjøring - Spesielle rengjøringsmetoder - (Ja/Nei)	Nei		
HMS - Rengjøring - Spesielle rengjøringsmetoder - (Tekst)			

RFP felt	Verdi	Forslag til justering OUS	Beslutning PO
	05.03.430	Tilbake til oversikten	
Romfnr	05.03.430		
Romnavn	Undersøkelse og behandling		
Rombetegnelse			
Prosjektert/Geografisk romnr	N2.G/N2.22		
Programmert areal	16		
RFP status	Fra SRF.175.00		
Beskrivelse - Beskrivelse av aktiviteter og funksjoner	<p>Klinisk undersøkelse og behandling av polikliniske og inneliggende pasienter.</p> <p>Samtale med pasient.</p> <p>Journalopptak, rekvirering av lab.prøver. Tilgang til digitale røntgen-/MR-/CT-bilder.</p> <p>Av- og påkledning pasient. Sitteplass og knagger for å henge klær på.</p> <p>Skjerming for innsyn fra både vindu og dørsone.</p> <p>Undervisning av pasienter, pårørende, studenter og personale.</p> <p>Håndvask personale.</p>	<p>Klinisk undersøkelse og behandling av inneliggende pasienter. Behandling av brannskade barn samt preoperative bad med hibiscrub for pasienter som ikke kan stå eller sitte i dusj (multifunksjonshemmede etc.). Må ha tilgang til frittstående pasientheis. Mulighet for avskjerming av badekaret både ved bruk men også når det ikke benyttes. Behandlingsbenk i samme rom for sårskift. Behandlingsbenk må plasseres ute på gulv slik at en kan bevege seg rundt hele sengen, samt lyslampe i taket. Behov for utstyr til avledning/distraksjon under prosedyre (projector i tak og skjerm/lerret på vegg). En behandling tar alt fra 1-2 timer (bandasjeskift hos brannskadebarn).</p>	
Beskrivelse - Personbelastning (underlag for møblering og areal) - Personer, normalt	2	FIRE	
Beskrivelse - Personbelastning (underlag for møblering og areal) - Brukstid, normalt - (Flervalg)	7		
Beskrivelse - Personbelastning (underlag for møblering og areal) - Brukstid, normalt - til	21		
Beskrivelse - Personbelastning (underlag for møblering og areal) - Brukstid, normalt - d/u	5	7	
Beskrivelse - Personbelastning (underlag for møblering og areal) - Personer, maksimalt - Antall personer	4	7	
Beskrivelse - Personbelastning (underlag for møblering og areal) - Varig arbeidsplass - (Ja/Nei)	Nei		
Beskrivelse - Personbelastning (underlag for møblering og areal) - Varig arbeidsplass - (Tekst)			
Beskrivelse - Nærhet/sambruk - Nærhet/avstand til andre funksjoner			
Utforming/bygg - Vegger - Gjennomstikk/luke til andre rom - (Ja/Nei)	Nei		
Utforming/bygg - Vegger - Gjennomstikk/luke til andre rom - (Tekst)			
Utforming/bygg - Vegger - Skjerming mot innsyn - (Ja/Nei)	Ja		
Utforming/bygg - Vegger - Skjerming mot innsyn - (Tekst)		Rommet trenger avskjerming fra innsyn ved all bruk, slik at det gjerne kan få annen plassering.	
Utforming/bygg - Generelt for rommet - Spesielle lydkrav, spesifiser	Konfidensielle samtaler	Ja	
Utforming/bygg - Generelt for rommet - Glassfelt i vegg til andre rom - (Ja/Nei)	Nei		
Utforming/bygg - Generelt for rommet - Glassfelt i vegg til andre rom - (Tekst)			
Vinduer og Dører - Dører - Spesielle krav til døråpning - (Ja/Nei)	Ja		
Vinduer og Dører - Dører - Spesielle krav til døråpning - (Flervalg)	Sengetransport		
Vinduer og Dører - Dører - Glass i dør - (Ja/Nei)	Nei		
Vinduer og Dører - Dører - Glass i dør - (Tekst)			
Vinduer og Dører - Dører - Automatisk døråpner - (Ja/Nei)	Nei		
Vinduer og Dører - Dører - Automatisk døråpner - (Tekst)			
Vinduer og Dører - Vinduer - Dagslys - (Ja/Nei)	Ja	Nei, må ikke det.	
Vinduer og Dører - Vinduer - Dagslys - (Flervalg)			
Vinduer og Dører - Vinduer - Ikke vindu - (Ja/Nei)	Nei		
Vinduer og Dører - Vinduer - Ikke vindu - (Tekst)			
Vinduer og Dører - Vinduer - Blending - (Ja/Nei)	Nei	Ja	
Vinduer og Dører - Vinduer - Blending - (Flervalg)		Skjerm for innsyn	
Elkraft - Belysning - Spesielle krav - (Ja/Nei)	Nei	Ja	
Elkraft - Belysning - Spesielle krav - (Tekst)		Undersøkelleslampe i tak. Dimbar belysning generelt. Trenger noen ganger lavere belysning i en undersøkelse.	
IKT - Kommunikasjon og overvåking - Pasientsignalanlegg - (Ja/Nei)	Ja		
IKT - Kommunikasjon og overvåking - Pasientsignalanlegg - (Numerisk)	1		
IKT - Kommunikasjon og overvåking - Pasientsignalanlegg - (Flervalg)	Alle funksjoner		
IKT - Lyd og bilde - Høyttalende samtaleanlegg mellom rom - (Ja/Nei)	Nei		
IKT - Lyd og bilde - Høyttalende samtaleanlegg mellom rom - (Tekst)			
IKT - Lyd og bilde - Teleslynge/hjelp for hørselshemmede - (Ja/Nei)	Nei	Ja	
IKT - Lyd og bilde - Teleslynge/hjelp for hørselshemmede - (Tekst)		Dette er et rom hvor en har samtaler med personer som potensielt har høreapparat.	
Automasjon og sikkerhet - Automasjon - Deteksjon, spesifiser - (Ja/Nei)	Nei		
Automasjon og sikkerhet - Automasjon - Deteksjon, spesifiser - (Tekst)			
Vann og sanitær - Vannforsyning utover sanitær - Tilkobling rensed vann - (Ja/Nei)	Nei		
Vann og sanitær - Vannforsyning utover sanitær - Tilkobling rensed vann - (Flervalg)			
Vann og sanitær - Avløp - Avløp i gulv - (Ja/Nei)	Nei	Ja	
Vann og sanitær - Avløp - Avløp i gulv - (Flervalg)		Rommet har et badekar. Dette trenger selvsagt avløp. Våtrom har vel egen standard (fall mot sluk etc.). Badekaret burde kanskje kunne legges til annet rom??	
Vann og sanitær - Sanitær - Håndvask - (Ja/Nei)	Ja		
Vann og sanitær - Sanitær - Håndvask - (Flervalg)	Armatyr med lang hendel		
Vann og sanitær - Sanitær - Øyedusj - (Ja/Nei)	Nei		
Vann og sanitær - Sanitær - Øyedusj - (Tekst)			
Vann og sanitær - Sanitær - Nøddusj - (Ja/Nei)	Nei		
Vann og sanitær - Sanitær - Nøddusj - (Tekst)			
Varme, ventilasjon og innelima - Varme, kjøling, luftfuktighet - Spesiell romtemperatur - (Ja/Nei)	Nei	Ja.	
Varme, ventilasjon og innelima - Varme, kjøling, luftfuktighet - Spesiell romtemperatur - Min	0		
Varme, ventilasjon og innelima - Varme, kjøling, luftfuktighet - Spesiell romtemperatur - Maks	0		
Varme, ventilasjon og innelima - Varme, kjøling, luftfuktighet - Spesiell romtemperatur - (Tekst)		Trenger lokal regulering av temperatur. Ved bruk av badekar må temp kune justeres opp (vått/kaldt barn). Optimal temp ved bruk av badekar 26-28 grader.	
Varme, ventilasjon og innelima - Varme, kjøling, luftfuktighet - Luftfuktighet - (Ja/Nei)	Nei	Ja	
Varme, ventilasjon og innelima - Varme, kjøling, luftfuktighet - Luftfuktighet - RH (%)	0		
Varme, ventilasjon og innelima - Varme, kjøling, luftfuktighet - Luftfuktighet - Svingning	0	Ja	
Varme, ventilasjon og innelima - Varme, kjøling, luftfuktighet - Luftfuktighet - (Tekst)		Økt luftfuktighet ved bruk av badekar.	
Varme, ventilasjon og innelima - Ventilasjon - Gj.snitt ant pers i rommet over 2 timer	2	4	
Varme, ventilasjon og innelima - Ventilasjon - Spesielle krav til trykk - (Ja/Nei)	Nei		
Varme, ventilasjon og innelima - Ventilasjon - Spesielle krav til trykk - (Flervalg)			
Gasser - Inn til rommet - Medisinsk luft, 400 kPa - (Numerisk)	1		
Gasser - Inn til rommet - Medisinsk luft, 400 kPa - (Tekst)			
Gasser - Inn til rommet - Instrumentluft, 800 kPa - (Numerisk)	0		
Gasser - Inn til rommet - Instrumentluft, 800 kPa - (Tekst)			
Gasser - Inn til rommet - Teknisk trykkluft - (Numerisk)	0		
Gasser - Inn til rommet - Teknisk trykkluft - (Tekst)			
Gasser - Inn til rommet - Oksygen - (Numerisk)	1		
Gasser - Inn til rommet - Oksygen - (Tekst)			
Gasser - Inn til rommet - Lystgass - (Numerisk)	0		
Gasser - Inn til rommet - Lystgass - (Tekst)			
Gasser - Inn til rommet - CO2 - (Numerisk)	0		
Gasser - Inn til rommet - CO2 - (Tekst)			
Gasser - Inn til rommet - Argon - (Numerisk)	0		
Gasser - Inn til rommet - Argon - (Tekst)			
Gasser - Inn til rommet - Nitrogen - (Numerisk)	0		
Gasser - Inn til rommet - Nitrogen - (Tekst)			
Gasser - Inn til rommet - Flytende nitrogen - (Numerisk)	0		
Gasser - Inn til rommet - Flytende nitrogen - (Tekst)			
Gasser - Inn til rommet - Propan - (Numerisk)	0		
Gasser - Inn til rommet - Propan - (Tekst)			
Gasser - Inn til rommet - Hydrogen - (Numerisk)	0		
Gasser - Inn til rommet - Hydrogen - (Tekst)			
Gasser - Inn til rommet - Andre gasser - (Numerisk)	0		
Gasser - Inn til rommet - Andre gasser - (Tekst)			
Gasser - Ut fra rommet - Gassutløp fra sug - (Numerisk)	0	1	
Gasser - Ut fra rommet - Gassutløp fra sug - (Tekst)		Livopan avsug	
HMS - Avfall - Spesialbehandling av avfall - (Ja/Nei)	Nei		
HMS - Avfall - Spesialbehandling av avfall - (Tekst)			
HMS - Rengjøring - Spesielle rengjøringsmidler - (Ja/Nei)	Nei	Ja	
HMS - Rengjøring - Spesielle rengjøringsmidler - (Tekst)		Perasafe/virkon for desinfisering av badekar eller etter smittepasient (benk).	
HMS - Rengjøring - Spesielle rengjøringsmetoder - (Ja/Nei)	Nei		
HMS - Rengjøring - Spesielle rengjøringsmetoder - (Tekst)			

RFP felt	Verdi	Forslag til justering OUS	Beslutning PO
	05.03.433	Tilbake til oversikten	
Romfnr	05.03.433		
Romnavn	Opphold		
Rombetegnelse	pårørende		
Prosjektert/Geografisk romnr	N1.E/N1.4		
Programmert areal	10		
RFP status	Fra SRF.108.03		
Beskrivelse - Beskrivelse av aktiviteter og funksjoner	Måltider og opphold for pasienter og pårørende. Oppholdssone: Spisebord og spisestoler. Sittesone Med tekjøkken Mat/serveringssone (enkeltforpakninger) Håndvask for pasienter og besøkende	kun en sittesone ut i fra tegningene	
Beskrivelse - Personbelastning (underlag for møblering og areal) - Personer, normalt	6		
Beskrivelse - Personbelastning (underlag for møblering og areal) - Brukstid, normalt - (Flervalg)	0		
Beskrivelse - Personbelastning (underlag for møblering og areal) - Brukstid, normalt - til	24		
Beskrivelse - Personbelastning (underlag for møblering og areal) - Brukstid, normalt - d/u	7		
Beskrivelse - Personbelastning (underlag for møblering og areal) - Personer, maksimalt - Antall personer	10		
Beskrivelse - Personbelastning (underlag for møblering og areal) - Varig arbeidsplass - (Ja/Nei)	Nei		
Beskrivelse - Personbelastning (underlag for møblering og areal) - Varig arbeidsplass - (Tekst)			
Beskrivelse - Nærhet/sambruk - Nærhet/avstand til andre funksjoner			
Utforming/bygg - Vegger - Gjennomstikk/luke til andre rom - (Ja/Nei)	Nei		
Utforming/bygg - Vegger - Gjennomstikk/luke til andre rom - (Tekst)			
Utforming/bygg - Vegger - Skjerming mot innsyn - (Ja/Nei)	Nei		
Utforming/bygg - Vegger - Skjerming mot innsyn - (Tekst)			
Utforming/bygg - Generelt for rommet - Spesielle lydkrav, spesifiser			
Utforming/bygg - Generelt for rommet - Glassfelt i vegg til andre rom - (Ja/Nei)	Nei		
Utforming/bygg - Generelt for rommet - Glassfelt i vegg til andre rom - (Tekst)			
Vinduer og Dører - Dører - Spesielle krav til døråpning - (Ja/Nei)	Nei		
Vinduer og Dører - Dører - Spesielle krav til døråpning - (Flervalg)			
Vinduer og Dører - Dører - Glass i dør - (Ja/Nei)	Nei		
Vinduer og Dører - Dører - Glass i dør - (Tekst)			
Vinduer og Dører - Dører - Automatisk døråpner - (Ja/Nei)	Nei		
Vinduer og Dører - Dører - Automatisk døråpner - (Tekst)			
Vinduer og Dører - Vinduer - Dagslys - (Ja/Nei)	Ja		
Vinduer og Dører - Vinduer - Dagslys - (Flervalg)			
Vinduer og Dører - Vinduer - Ikke vindu - (Ja/Nei)	Nei		
Vinduer og Dører - Vinduer - Ikke vindu - (Tekst)			
Vinduer og Dører - Vinduer - Blending - (Ja/Nei)	Nei		
Vinduer og Dører - Vinduer - Blending - (Flervalg)			
Elkraft - Belysning - Spesielle krav - (Ja/Nei)	Nei		
Elkraft - Belysning - Spesielle krav - (Tekst)			
IKT - Kommunikasjon og overvåking - Pasientsignalanlegg - (Ja/Nei)	Ja	nei	
IKT - Kommunikasjon og overvåking - Pasientsignalanlegg - (Numerisk)	1		
IKT - Kommunikasjon og overvåking - Pasientsignalanlegg - (Flervalg)	Alle funksjoner		
IKT - Lyd og bilde - Høytalende samtaleanlegg mellom rom - (Ja/Nei)	Nei		
IKT - Lyd og bilde - Høytalende samtaleanlegg mellom rom - (Tekst)			
IKT - Lyd og bilde - Teleslynge/hjelp for hørselshemmede - (Ja/Nei)	Nei		
IKT - Lyd og bilde - Teleslynge/hjelp for hørselshemmede - (Tekst)			
Automasjon og sikkerhet - Automasjon - Deteksjon, spesifiser - (Ja/Nei)	Nei		
Automasjon og sikkerhet - Automasjon - Deteksjon, spesifiser - (Tekst)			
Vann og sanitær - Vannforsyning utover sanitær - Tilkobling rensset vann - (Ja/Nei)	Nei		
Vann og sanitær - Vannforsyning utover sanitær - Tilkobling rensset vann - (Flervalg)			
Vann og sanitær - Avløp - Avløp i gulv - (Ja/Nei)	Nei		
Vann og sanitær - Avløp - Avløp i gulv - (Flervalg)			
Vann og sanitær - Sanitær - Håndvask - (Ja/Nei)	Ja	nei	
Vann og sanitær - Sanitær - Håndvask - (Flervalg)	Armaturløs med lang hendel		
Vann og sanitær - Sanitær - Øyedusj - (Ja/Nei)	Nei		
Vann og sanitær - Sanitær - Øyedusj - (Tekst)			
Vann og sanitær - Sanitær - Nøddusj - (Ja/Nei)	Nei		
Vann og sanitær - Sanitær - Nøddusj - (Tekst)			
Varme, ventilasjon og innelima - Varme, kjøling, luftfuktighet - Spesiell romtemperatur - (Ja/Nei)	Nei		
Varme, ventilasjon og innelima - Varme, kjøling, luftfuktighet - Spesiell romtemperatur - Min	0		
Varme, ventilasjon og innelima - Varme, kjøling, luftfuktighet - Spesiell romtemperatur - Maks	0		
Varme, ventilasjon og innelima - Varme, kjøling, luftfuktighet - Spesiell romtemperatur - (Tekst)			
Varme, ventilasjon og innelima - Varme, kjøling, luftfuktighet - Luftfuktighet - (Ja/Nei)	Nei		
Varme, ventilasjon og innelima - Varme, kjøling, luftfuktighet - Luftfuktighet - RH (%)	0		
Varme, ventilasjon og innelima - Varme, kjøling, luftfuktighet - Luftfuktighet - Svingning	0		
Varme, ventilasjon og innelima - Varme, kjøling, luftfuktighet - Luftfuktighet - (Tekst)			
Varme, ventilasjon og innelima - Ventilasjon - Gj.snitt ant pers i rommet over 2 timer	4		
Varme, ventilasjon og innelima - Ventilasjon - Spesielle krav til trykk - (Ja/Nei)	Nei		
Varme, ventilasjon og innelima - Ventilasjon - Spesielle krav til trykk - (Flervalg)			
Gasser - Inn til rommet - Medisinsk luft, 400 kPa - (Numerisk)	0		
Gasser - Inn til rommet - Medisinsk luft, 400 kPa - (Tekst)			
Gasser - Inn til rommet - Instrumentluft, 800 kPa - (Numerisk)	0		
Gasser - Inn til rommet - Instrumentluft, 800 kPa - (Tekst)			
Gasser - Inn til rommet - Teknisk trykkluft - (Numerisk)	0		
Gasser - Inn til rommet - Teknisk trykkluft - (Tekst)			
Gasser - Inn til rommet - Oksygen - (Numerisk)	0		
Gasser - Inn til rommet - Oksygen - (Tekst)			
Gasser - Inn til rommet - Lystgass - (Numerisk)	0		
Gasser - Inn til rommet - Lystgass - (Tekst)			
Gasser - Inn til rommet - CO2 - (Numerisk)	0		
Gasser - Inn til rommet - CO2 - (Tekst)			
Gasser - Inn til rommet - Argon - (Numerisk)	0		
Gasser - Inn til rommet - Argon - (Tekst)			
Gasser - Inn til rommet - Nitrogen - (Numerisk)	0		
Gasser - Inn til rommet - Nitrogen - (Tekst)			
Gasser - Inn til rommet - Flytende nitrogen - (Numerisk)	0		
Gasser - Inn til rommet - Flytende nitrogen - (Tekst)			
Gasser - Inn til rommet - Propan - (Numerisk)	0		
Gasser - Inn til rommet - Propan - (Tekst)			
Gasser - Inn til rommet - Hydrogen - (Numerisk)	0		
Gasser - Inn til rommet - Hydrogen - (Tekst)			
Gasser - Inn til rommet - Andre gasser - (Numerisk)	0		
Gasser - Inn til rommet - Andre gasser - (Tekst)			
Gasser - Ut fra rommet - Gassutløp fra sug - (Numerisk)	0		
Gasser - Ut fra rommet - Gassutløp fra sug - (Tekst)			
HMS - Avfall - Spesialbehandling av avfall - (Ja/Nei)	Nei		
HMS - Avfall - Spesialbehandling av avfall - (Tekst)			
HMS - Rengjøring - Spesielle rengjøringsmidler - (Ja/Nei)	Nei		
HMS - Rengjøring - Spesielle rengjøringsmidler - (Tekst)			
HMS - Rengjøring - Spesielle rengjøringsmetoder - (Ja/Nei)	Nei		
HMS - Rengjøring - Spesielle rengjøringsmetoder - (Tekst)			

RFP felt	Verdi	Forslag til justering OUS	Beslutning PO
	05.03.441	Tilbake til oversikten	
Romfnr	05.03.441		
Romnavn	Opphold		
Rombetegnelse	ungdomsrom		
Prosjektert/Geografisk romnr	N1.A/N1.4		
Programmert areal	30		
RFP status	Unik		
Beskrivelse - Beskrivelse av aktiviteter og funksjoner		Et eget rom for ungdom hvor de kan koble av og få en pause fra sykehushverdagen, de kan dra hit alene, eller invitere med venner,søsken,pårørende. Treffe andre ungdommer som også er innlagt. Et sted å slappe av , se på TV, game, høre på mudikk, spille brettspill, gjøre aktiviteter(makrame, perle, male, tegne, strikke) rommet bør gi en følelse av normalitet og fellesskap, samtidig som det bør gi mulighet for privatliv og individuelle tilpasninger(fleksible løsninger) En kombinasjon av digital, sosial og kreative soner. Universell utforming	
Beskrivelse - Personbelastning (underlag for møblering og areal) - Personer, normalt	0	2	
Beskrivelse - Personbelastning (underlag for møblering og areal) - Bruktid, normalt - (Flervalg)		15 timer	
Beskrivelse - Personbelastning (underlag for møblering og areal) - Bruktid, normalt - til		23	
Beskrivelse - Personbelastning (underlag for møblering og areal) - Bruktid, normalt - d/u		7	
Beskrivelse - Personbelastning (underlag for møblering og areal) - Personer, maksimalt - Antall personer	0	6 ?	
Beskrivelse - Personbelastning (underlag for møblering og areal) - Varig arbeidsplass - (Ja/Nei)	Nei		
Beskrivelse - Personbelastning (underlag for møblering og areal) - Varig arbeidsplass - (Tekst)			
Beskrivelse - Nærhet/sambruk - Nærhet/avstand til andre funksjoner			
Utforming/bygg - Vegger - Gjennomstikk/luke til andre rom - (Ja/Nei)	Nei		
Utforming/bygg - Vegger - Gjennomstikk/luke til andre rom - (Tekst)			
Utforming/bygg - Vegger - Skjerming mot innsyn - (Ja/Nei)	Nei	ja	
Utforming/bygg - Vegger - Skjerming mot innsyn - (Tekst)		Bør være mulig å skjerme for innsyn	
Utforming/bygg - Generelt for rommet - Spesielle lydkrav, spesifiser			
Utforming/bygg - Generelt for rommet - Glassfelt i vegg til andre rom - (Ja/Nei)	Nei		
Utforming/bygg - Generelt for rommet - Glassfelt i vegg til andre rom - (Tekst)			
Vinduer og Dører - Dører - Spesielle krav til døråpning - (Ja/Nei)	Nei	Ja	
Vinduer og Dører - Dører - Spesielle krav til døråpning - (Flervalg)		sykehusseng	
Vinduer og Dører - Dører - Glass i dør - (Ja/Nei)	Nei		
Vinduer og Dører - Dører - Glass i dør - (Tekst)			
Vinduer og Dører - Dører - Automatisk døråpner - (Ja/Nei)	Nei		
Vinduer og Dører - Dører - Automatisk døråpner - (Tekst)			
Vinduer og Dører - Vinduer - Dagslys - (Ja/Nei)	Nei		
Vinduer og Dører - Vinduer - Dagslys - (Flervalg)			
Vinduer og Dører - Vinduer - Ikke vindu - (Ja/Nei)	Nei		
Vinduer og Dører - Vinduer - Ikke vindu - (Tekst)			
Vinduer og Dører - Vinduer - Blending - (Ja/Nei)	Nei	Ja	
Vinduer og Dører - Vinduer - Blending - (Flervalg)		Mulig å gjøre rommet mørkt for film, avslapping.	
Elkraft - Belysning - Spesielle krav - (Ja/Nei)	Nei	Ja	
Elkraft - Belysning - Spesielle krav - (Tekst)		dimbart lys, soner, led? smart lysstyring	
IKT - Kommunikasjon og overvåking - Pasientsignalanlegg - (Ja/Nei)	Nei	Ja	
IKT - Kommunikasjon og overvåking - Pasientsignalanlegg - (Numerisk)	0	1?	
IKT - Kommunikasjon og overvåking - Pasientsignalanlegg - (Flervalg)			
IKT - Lyd og bilde - Høytalende samtaleanlegg mellom rom - (Ja/Nei)	Nei		
IKT - Lyd og bilde - Høytalende samtaleanlegg mellom rom - (Tekst)			
IKT - Lyd og bilde - Teleslynge/hjelp for hørselshemmede - (Ja/Nei)	Nei	ja	
IKT - Lyd og bilde - Teleslynge/hjelp for hørselshemmede - (Tekst)			
Automasjon og sikkerhet - Automasjon - Deteksjon, spesifiser - (Ja/Nei)	Nei	?	
Automasjon og sikkerhet - Automasjon - Deteksjon, spesifiser - (Tekst)			
Vann og sanitær - Vannforsyning utover sanitær - Tilkobling rensset vann - (Ja/Nei)	Nei		
Vann og sanitær - Vannforsyning utover sanitær - Tilkobling rensset vann - (Flervalg)			
Vann og sanitær - Avløp - Avløp i gulv - (Ja/Nei)	Nei		
Vann og sanitær - Avløp - Avløp i gulv - (Flervalg)			
Vann og sanitær - Sanitær - Håndvask - (Ja/Nei)	Nei	Ja	
Vann og sanitær - Sanitær - Håndvask - (Flervalg)		Drikkevann, og håndhygiene dersom man skal spise der.	
Vann og sanitær - Sanitær - Øyedusj - (Ja/Nei)	Nei		
Vann og sanitær - Sanitær - Øyedusj - (Tekst)			
Vann og sanitær - Sanitær - Nøddusj - (Ja/Nei)	Nei		
Vann og sanitær - Sanitær - Nøddusj - (Tekst)			
Varme, ventilasjon og inneklime - Varme, kjøling, luftfuktighet - Spesiell romtemperatur - (Ja/Nei)	Nei		
Varme, ventilasjon og inneklime - Varme, kjøling, luftfuktighet - Spesiell romtemperatur - Min	0		
Varme, ventilasjon og inneklime - Varme, kjøling, luftfuktighet - Spesiell romtemperatur - Maks	0		
Varme, ventilasjon og inneklime - Varme, kjøling, luftfuktighet - Spesiell romtemperatur - (Tekst)			
Varme, ventilasjon og inneklime - Varme, kjøling, luftfuktighet - Luftfuktighet - (Ja/Nei)	Nei		
Varme, ventilasjon og inneklime - Varme, kjøling, luftfuktighet - Luftfuktighet - RH (%)	0		
Varme, ventilasjon og inneklime - Varme, kjøling, luftfuktighet - Luftfuktighet - Svingning	0		
Varme, ventilasjon og inneklime - Varme, kjøling, luftfuktighet - Luftfuktighet - (Tekst)			
Varme, ventilasjon og inneklime - Ventilasjon - Gj.snitt ant pers i rommet over 2 timer	0		
Varme, ventilasjon og inneklime - Ventilasjon - Spesielle krav til trykk - (Ja/Nei)	Nei		
Varme, ventilasjon og inneklime - Ventilasjon - Spesielle krav til trykk - (Flervalg)			
Gasser - Inn til rommet - Medisinsk luft, 400 kPa - (Numerisk)	0		
Gasser - Inn til rommet - Medisinsk luft, 400 kPa - (Tekst)			
Gasser - Inn til rommet - Instrumentluft, 800 kPa - (Numerisk)	0		
Gasser - Inn til rommet - Instrumentluft, 800 kPa - (Tekst)			
Gasser - Inn til rommet - Teknisk trykkluft - (Numerisk)	0		
Gasser - Inn til rommet - Teknisk trykkluft - (Tekst)			
Gasser - Inn til rommet - Oksygen - (Numerisk)	0		
Gasser - Inn til rommet - Oksygen - (Tekst)			
Gasser - Inn til rommet - Lystgass - (Numerisk)	0		
Gasser - Inn til rommet - Lystgass - (Tekst)			
Gasser - Inn til rommet - CO2 - (Numerisk)	0		
Gasser - Inn til rommet - CO2 - (Tekst)			
Gasser - Inn til rommet - Argon - (Numerisk)	0		
Gasser - Inn til rommet - Argon - (Tekst)			
Gasser - Inn til rommet - Nitrogen - (Numerisk)	0		
Gasser - Inn til rommet - Nitrogen - (Tekst)			
Gasser - Inn til rommet - Flytende nitrogen - (Numerisk)	0		
Gasser - Inn til rommet - Flytende nitrogen - (Tekst)			
Gasser - Inn til rommet - Propan - (Numerisk)	0		
Gasser - Inn til rommet - Propan - (Tekst)			
Gasser - Inn til rommet - Hydrogen - (Numerisk)	0		
Gasser - Inn til rommet - Hydrogen - (Tekst)			
Gasser - Inn til rommet - Andre gasser - (Numerisk)	0		
Gasser - Inn til rommet - Andre gasser - (Tekst)			
Gasser - Ut fra rommet - Gassutløp fra sug - (Numerisk)	0		
Gasser - Ut fra rommet - Gassutløp fra sug - (Tekst)			
HMS - Avfall - Spesialbehandling av avfall - (Ja/Nei)	Nei		
HMS - Avfall - Spesialbehandling av avfall - (Tekst)			
HMS - Rengjøring - Spesielle rengjøringsmidler - (Ja/Nei)	Nei		
HMS - Rengjøring - Spesielle rengjøringsmidler - (Tekst)			
HMS - Rengjøring - Spesielle rengjøringsmetoder - (Ja/Nei)	Nei		
HMS - Rengjøring - Spesielle rengjøringsmetoder - (Tekst)			

RFP felt	Verdi	Forslag til justering OUS	Beslutning PO
	05.04.097	Tilbake til oversikten	
Romfnr	05.04.097		
Romnavn	Undersøkelse og behandling	Undersøkelse, behandling og testing	
Rombetegnelse			
Prosjekt/Geografisk romnr	N2.15/N2.F		
Programmert areal	16		
RFP status	Fra SRF.175.00		
Beskrivelse - Beskrivelse av aktiviteter og funksjoner	Klinisk undersøkelse og behandling av polikliniske og inneliggende pasienter. Samtale med pasient. Journalopptak, rekvirering av lab.prøver. Tilgang til digitale røntgen-/MR-/CT-bilder. Av- og påkledd pasient. Sitteplass og knagger for å henge klær på. Skjerming for innsyn fra både vindu og dørsoner. Undervisning av pasienter, pårørende, studenter og personale. Håndvask personale.	Tilpasning av ortoser til barn som må skjermes pga. helsetilstand (viktig med nærhet til ortoserommet 12.02.007) og utprøving av ortosen i finmotorisk aktivitet. Test av finmotorikk ved bruk av standardiserte tester som krever elektrisk høyderegulerbart bord og tilgang for rullestol på begge sider av bordet. Flere av testene skal filmes. Utstyr til testene (se bildevedlegg) og videoutstyr må være i låsbart høyskap (med kode da det er flere terapeuter fra flere seksjoner som benytter dette). Vindu må være frostet eller et lite vindu plassert høyt på vegg slik at det ikke er innsyn og mulighet til forstyrrelse fra gangen som kan påvirke testingen.	
Beskrivelse - Personbelastning (underlag for møblering og areal) - Personer, normalt	2	3-4 personer (avhengig av om en eller begge foreldre følger).	
Beskrivelse - Personbelastning (underlag for møblering og areal) - Bruktid, normalt - (Flervalg)	7	Usikker på hva dette betyr, men vi bruker ca 1 time pr.pas. Om ortosetilpasning kan det ta opp mot 3 timer.	
Beskrivelse - Personbelastning (underlag for møblering og areal) - Bruktid, normalt - til	21	Vet ikke hva det betyr	
Beskrivelse - Personbelastning (underlag for møblering og areal) - Bruktid, normalt - d/u	5	5 dager i uka	
Beskrivelse - Personbelastning (underlag for møblering og areal) - Personer, maksimalt - Antall personer	4	5-6(avhengig av om begge foreldre følger og om en eller to lokale terapeuter følger eller flere faggrupper fra sykehuset)	
Beskrivelse - Personbelastning (underlag for møblering og areal) - Varig arbeidsplass - (Ja/Nei)	Nei	Nei	
Beskrivelse - Personbelastning (underlag for møblering og areal) - Varig arbeidsplass - (Tekst)			
Beskrivelse - Nærhet/sambruk - Nærhet/avstand til andre funksjoner			
Utforming/bygg - Vegger - Gjennomstikk/luke til andre rom - (Ja/Nei)	Nei	Nei	
Utforming/bygg - Vegger - Gjennomstikk/luke til andre rom - (Tekst)			
Utforming/bygg - Vegger - Skjerming mot innsyn - (Ja/Nei)	Ja	Ja	
Utforming/bygg - Vegger - Skjerming mot innsyn - (Tekst)			
Utforming/bygg - Generelt for rommet - Spesielle lydkrav, spesifiser	Konfidensielle samtaler	Konfidensielle samtaler	
Utforming/bygg - Generelt for rommet - Glassfelt i vegg til andre rom - (Ja/Nei)	Nei	Nei	
Utforming/bygg - Generelt for rommet - Glassfelt i vegg til andre rom - (Tekst)			
Vinduer og Dører - Dører - Spesielle krav til døråpning - (Ja/Nei)	Ja	Ja	
Vinduer og Dører - Dører - Spesielle krav til døråpning - (Flervalg)	Sengetransport	Sengetransport	
Vinduer og Dører - Dører - Glass i dør - (Ja/Nei)	Nei	Nei	
Vinduer og Dører - Dører - Glass i dør - (Tekst)			
Vinduer og Dører - Dører - Automatisk døråpner - (Ja/Nei)	Nei	Nei	
Vinduer og Dører - Dører - Automatisk døråpner - (Tekst)			
Vinduer og Dører - Vinduer - Dagslys - (Ja/Nei)	Ja	Ja	
Vinduer og Dører - Vinduer - Dagslys - (Flervalg)		Vindu høyt oppe på vegg eller frosta slik at det ikke er innsyn.	
Vinduer og Dører - Vinduer - Ikke vindu - (Ja/Nei)	Nei		
Vinduer og Dører - Vinduer - Ikke vindu - (Tekst)			
Vinduer og Dører - Vinduer - Blending - (Ja/Nei)	Nei		
Vinduer og Dører - Vinduer - Blending - (Flervalg)			
Elkraft - Belysning - Spesielle krav - (Ja/Nei)	Nei	Nei	
Elkraft - Belysning - Spesielle krav - (Tekst)			
IKT - Kommunikasjon og overvåking - Pasientsignalanlegg - (Ja/Nei)	Ja	Ja	
IKT - Kommunikasjon og overvåking - Pasientsignalanlegg - (Numerisk)	1	1	
IKT - Kommunikasjon og overvåking - Pasientsignalanlegg - (Flervalg)	Alle funksjoner	Alle funksjoner	
IKT - Lyd og bilde - Høytalende samtaleanlegg mellom rom - (Ja/Nei)	Nei	Nei	
IKT - Lyd og bilde - Høytalende samtaleanlegg mellom rom - (Tekst)			
IKT - Lyd og bilde - Teleslynge/hjelp for hørselshemmede - (Ja/Nei)	Nei	Nei	
IKT - Lyd og bilde - Teleslynge/hjelp for hørselshemmede - (Tekst)			
Automasjon og sikkerhet - Automasjon - Deteksjon, spesifiser - (Ja/Nei)	Nei	Nei	
Automasjon og sikkerhet - Automasjon - Deteksjon, spesifiser - (Tekst)			
Vann og sanitær - Vannforsyning utover sanitær - Tilkobling renset vann - (Ja/Nei)	Nei	Nei	
Vann og sanitær - Vannforsyning utover sanitær - Tilkobling renset vann - (Flervalg)			
Vann og sanitær - Avløp - Avløp i gulv - (Ja/Nei)	Nei	Nei	
Vann og sanitær - Avløp - Avløp i gulv - (Flervalg)			
Vann og sanitær - Sanitær - Håndvask - (Ja/Nei)	Ja	Ja	
Vann og sanitær - Sanitær - Håndvask - (Flervalg)	Armaturne med lang hendel	Armaturne med lang hendel	
Vann og sanitær - Sanitær - Øyedusj - (Ja/Nei)	Nei	Nei	
Vann og sanitær - Sanitær - Øyedusj - (Tekst)			
Vann og sanitær - Sanitær - Nøddusj - (Ja/Nei)	Nei	Nei	
Vann og sanitær - Sanitær - Nøddusj - (Tekst)			
Varme, ventilasjon og innelima - Varme, kjøling, luftfuktighet - Spesiell romtemperatur - (Ja/Nei)	Nei	Nei	
Varme, ventilasjon og innelima - Varme, kjøling, luftfuktighet - Spesiell romtemperatur - Min	0	0	
Varme, ventilasjon og innelima - Varme, kjøling, luftfuktighet - Spesiell romtemperatur - Maks	0	0	
Varme, ventilasjon og innelima - Varme, kjøling, luftfuktighet - Spesiell romtemperatur - (Tekst)			
Varme, ventilasjon og innelima - Varme, kjøling, luftfuktighet - Luftfuktighet - (Ja/Nei)	Nei	Nei	
Varme, ventilasjon og innelima - Varme, kjøling, luftfuktighet - Luftfuktighet - RH (%)	0	0	
Varme, ventilasjon og innelima - Varme, kjøling, luftfuktighet - Luftfuktighet - Svingning	0	0	
Varme, ventilasjon og innelima - Varme, kjøling, luftfuktighet - Luftfuktighet - (Tekst)			
Varme, ventilasjon og innelima - Ventilasjon - Gj.snitt ant pers i rommet over 2 timer	2	3-4 avhengig av om en eller to foreldre følger	
Varme, ventilasjon og innelima - Ventilasjon - Spesielle krav til trykk - (Ja/Nei)	Nei	Nei	
Varme, ventilasjon og innelima - Ventilasjon - Spesielle krav til trykk - (Flervalg)			
Gasser - Inn til rommet - Medisinsk luft, 400 kPa - (Numerisk)	1	1	
Gasser - Inn til rommet - Medisinsk luft, 400 kPa - (Tekst)			
Gasser - Inn til rommet - Instrumentluft, 800 kPa - (Numerisk)	0	0	
Gasser - Inn til rommet - Instrumentluft, 800 kPa - (Tekst)			
Gasser - Inn til rommet - Teknisk trykkluft - (Numerisk)	0	0	
Gasser - Inn til rommet - Teknisk trykkluft - (Tekst)			
Gasser - Inn til rommet - Oksygen - (Numerisk)	1	1	
Gasser - Inn til rommet - Oksygen - (Tekst)			
Gasser - Inn til rommet - Lystgass - (Numerisk)	0	0	
Gasser - Inn til rommet - Lystgass - (Tekst)			
Gasser - Inn til rommet - CO2 - (Numerisk)	0	0	
Gasser - Inn til rommet - CO2 - (Tekst)			
Gasser - Inn til rommet - Argon - (Numerisk)	0	0	
Gasser - Inn til rommet - Argon - (Tekst)			
Gasser - Inn til rommet - Nitrogen - (Numerisk)	0	0	
Gasser - Inn til rommet - Nitrogen - (Tekst)			
Gasser - Inn til rommet - Flytende nitrogen - (Numerisk)	0	0	
Gasser - Inn til rommet - Flytende nitrogen - (Tekst)			
Gasser - Inn til rommet - Propan - (Numerisk)	0	0	
Gasser - Inn til rommet - Propan - (Tekst)			
Gasser - Inn til rommet - Hydrogen - (Numerisk)	0	0	
Gasser - Inn til rommet - Hydrogen - (Tekst)			
Gasser - Inn til rommet - Andre gasser - (Numerisk)	0	0	
Gasser - Inn til rommet - Andre gasser - (Tekst)			
Gasser - Ut fra rommet - Gassutløp fra sug - (Numerisk)	0	0	
Gasser - Ut fra rommet - Gassutløp fra sug - (Tekst)			
HMS - Avfall - Spesialbehandling av avfall - (Ja/Nei)	Nei	Nei	
HMS - Avfall - Spesialbehandling av avfall - (Tekst)			
HMS - Rengjøring - Spesielle rengjøringsmidler - (Ja/Nei)	Nei	Nei	
HMS - Rengjøring - Spesielle rengjøringsmidler - (Tekst)			
HMS - Rengjøring - Spesielle rengjøringsmetoder - (Ja/Nei)	Nei	Nei	
HMS - Rengjøring - Spesielle rengjøringsmetoder - (Tekst)			

RFP felt	Verdi	Forslag til justering OUS	Beslutning PO
	12.02.002	Tilbake til oversikten	
Romfnr	12.02.002		
Romnavn	Trening		
Rombetegnelse			
Prosjektert/Geografisk romnr			
Programmert areal	50		
RFP status	Avledet fra SRMAL.169.00		
Beskrivelse - Beskrivelse av aktiviteter og funksjoner	Treningsrom for pasienter. Sykling, tredemølle, styrkeapparat etc. Veiledning og undervisning.	Testing til fin- og grovmotorikk med standardiserte tester.	
Beskrivelse - Personbelastning (underlag for møblering og areal) - Personer, normalt	4	4-5.	
Beskrivelse - Personbelastning (underlag for møblering og areal) - Brukstid, normalt - (Flervalg)	7	7 (men usikker på hva det betyr)	
Beskrivelse - Personbelastning (underlag for møblering og areal) - Brukstid, normalt - til	19	16 (om det er klokken)	
Beskrivelse - Personbelastning (underlag for møblering og areal) - Brukstid, normalt - d/u	7	7	
Beskrivelse - Personbelastning (underlag for møblering og areal) - Personer, maksimalt - Antall personer	6	12	
Beskrivelse - Personbelastning (underlag for møblering og areal) - Varig arbeidsplass - (Ja/Nei)	Nei		
Beskrivelse - Personbelastning (underlag for møblering og areal) - Varig arbeidsplass - (Tekst)		Nei	
Beskrivelse - Nærhet/sambruk - Nærhet/avstand til andre funksjoner			
Utforming/bygg - Vegger - Gjennomstikk/luke til andre rom - (Ja/Nei)	Nei	Nei	
Utforming/bygg - Vegger - Gjennomstikk/luke til andre rom - (Tekst)			
Utforming/bygg - Vegger - Skjerming mot innsyn - (Ja/Nei)	Nei	Ja	
Utforming/bygg - Vegger - Skjerming mot innsyn - (Tekst)		Vindu høyt på vegg eller frostet, da pasienter kan være avkledd i dette rommet.	
Utforming/bygg - Generelt for rommet - Spesielle lydkrav, spesifiser	Støyende virksomhet	Støyende virksomhet	
Utforming/bygg - Generelt for rommet - Glassfelt i vegg til andre rom - (Ja/Nei)	Nei	Nei	
Utforming/bygg - Generelt for rommet - Glassfelt i vegg til andre rom - (Tekst)			
Vinduer og Dører - Dører - Spesielle krav til døråpning - (Ja/Nei)	Nei	Ja. Sykeseng inn i rommet	
Vinduer og Dører - Dører - Spesielle krav til døråpning - (Flervalg)			
Vinduer og Dører - Dører - Glass i dør - (Ja/Nei)	Nei	Nei	
Vinduer og Dører - Dører - Glass i dør - (Tekst)			
Vinduer og Dører - Dører - Automatisk døråpner - (Ja/Nei)	Nei	Nei	
Vinduer og Dører - Dører - Automatisk døråpner - (Tekst)			
Vinduer og Dører - Vinduer - Dagslys - (Ja/Nei)	Nei	Nei	
Vinduer og Dører - Vinduer - Dagslys - (Flervalg)			
Vinduer og Dører - Vinduer - Ikke vindu - (Ja/Nei)	Nei	Nei	
Vinduer og Dører - Vinduer - Ikke vindu - (Tekst)		Vindu høyt på vegg for å frigjøre plass til treningsutstyr. Kan ikke ha innsyn pga pasientbehandlingen. Om ikke vindu høyt på vegg må glass være frostet. Glass må være siokkert mot ball- og innebandyaktivitet.	
Vinduer og Dører - Vinduer - Blending - (Ja/Nei)	Nei	Nei	
Vinduer og Dører - Vinduer - Blending - (Flervalg)			
Elkraft - Belysning - Spesielle krav - (Ja/Nei)	Nei	Nei	
Elkraft - Belysning - Spesielle krav - (Tekst)			
IKT - Kommunikasjon og overvåking - Pasientsignalanlegg - (Ja/Nei)	Nei	Ja	
IKT - Kommunikasjon og overvåking - Pasientsignalanlegg - (Numerisk)	0	1	
IKT - Kommunikasjon og overvåking - Pasientsignalanlegg - (Flervalg)		Pasientsignal - Rompanel med skjerm, i dørkanal/på vegg	
IKT - Lyd og bilde - Høytalende samtaleanlegg mellom rom - (Ja/Nei)	Nei	Nei	
IKT - Lyd og bilde - Høytalende samtaleanlegg mellom rom - (Tekst)			
IKT - Lyd og bilde - Teleslynge/hjelp for hørselshemmede - (Ja/Nei)	Nei	Nei	
IKT - Lyd og bilde - Teleslynge/hjelp for hørselshemmede - (Tekst)			
Automasjon og sikkerhet - Automasjon - Deteksjon, spesifiser - (Ja/Nei)	Nei	Nei	
Automasjon og sikkerhet - Automasjon - Deteksjon, spesifiser - (Tekst)			
Vann og sanitær - Vannforsyning utover sanitær - Tilkobling rensset vann - (Ja/Nei)	Nei	Nei	
Vann og sanitær - Vannforsyning utover sanitær - Tilkobling rensset vann - (Flervalg)			
Vann og sanitær - Avløp - Avløp i gulv - (Ja/Nei)	Nei	Nei	
Vann og sanitær - Avløp - Avløp i gulv - (Flervalg)			
Vann og sanitær - Sanitær - Håndvask - (Ja/Nei)	Ja	Ja	
Vann og sanitær - Sanitær - Håndvask - (Flervalg)	Armaturne med lang hendel	Armaturne med lang hendel	
Vann og sanitær - Sanitær - Øyedusj - (Ja/Nei)	Nei	Nei	
Vann og sanitær - Sanitær - Øyedusj - (Tekst)			
Vann og sanitær - Sanitær - Nøddusj - (Ja/Nei)	Nei	Nei	
Vann og sanitær - Sanitær - Nøddusj - (Tekst)			
Varme, ventilasjon og inneklimate - Varme, kjøling, luftfuktighet - Spesiell romtemperatur - (Ja/Nei)	Nei	Nei	
Varme, ventilasjon og inneklimate - Varme, kjøling, luftfuktighet - Spesiell romtemperatur - Min	0		
Varme, ventilasjon og inneklimate - Varme, kjøling, luftfuktighet - Spesiell romtemperatur - Maks	0		
Varme, ventilasjon og inneklimate - Varme, kjøling, luftfuktighet - Spesiell romtemperatur - (Tekst)			
Varme, ventilasjon og inneklimate - Varme, kjøling, luftfuktighet - Luftfuktighet - (Ja/Nei)	Nei	Nei	
Varme, ventilasjon og inneklimate - Varme, kjøling, luftfuktighet - Luftfuktighet - RH (%)	0		
Varme, ventilasjon og inneklimate - Varme, kjøling, luftfuktighet - Luftfuktighet - Svingning	0		
Varme, ventilasjon og inneklimate - Varme, kjøling, luftfuktighet - Luftfuktighet - (Tekst)			
Varme, ventilasjon og inneklimate - Ventilasjon - Gj.snitt ant pers i rommet over 2 timer	4	4-5.	
Varme, ventilasjon og inneklimate - Ventilasjon - Spesielle krav til trykk - (Ja/Nei)	Nei	Nei	
Varme, ventilasjon og inneklimate - Ventilasjon - Spesielle krav til trykk - (Flervalg)			
Gasser - Inn til rommet - Medisinsk luft, 400 kPa - (Numerisk)	0	0	
Gasser - Inn til rommet - Medisinsk luft, 400 kPa - (Tekst)			
Gasser - Inn til rommet - Instrumentluft, 800 kPa - (Numerisk)	0	0	
Gasser - Inn til rommet - Instrumentluft, 800 kPa - (Tekst)			
Gasser - Inn til rommet - Teknisk trykkluft - (Numerisk)	0	0	
Gasser - Inn til rommet - Teknisk trykkluft - (Tekst)			
Gasser - Inn til rommet - Oksygen - (Numerisk)	0	0	
Gasser - Inn til rommet - Oksygen - (Tekst)			
Gasser - Inn til rommet - Lystgass - (Numerisk)	0	0	
Gasser - Inn til rommet - Lystgass - (Tekst)			
Gasser - Inn til rommet - CO2 - (Numerisk)	0	0	
Gasser - Inn til rommet - CO2 - (Tekst)			
Gasser - Inn til rommet - Argon - (Numerisk)	0	0	
Gasser - Inn til rommet - Argon - (Tekst)			
Gasser - Inn til rommet - Nitrogen - (Numerisk)	0	0	
Gasser - Inn til rommet - Nitrogen - (Tekst)			
Gasser - Inn til rommet - Flytende nitrogen - (Numerisk)	0	0	
Gasser - Inn til rommet - Flytende nitrogen - (Tekst)			
Gasser - Inn til rommet - Propan - (Numerisk)	0	0	
Gasser - Inn til rommet - Propan - (Tekst)			
Gasser - Inn til rommet - Hydrogen - (Numerisk)	0	0	
Gasser - Inn til rommet - Hydrogen - (Tekst)			
Gasser - Inn til rommet - Andre gasser - (Numerisk)	0	0	
Gasser - Inn til rommet - Andre gasser - (Tekst)			
Gasser - Ut fra rommet - Gassutløp fra sug - (Numerisk)	0	0	
Gasser - Ut fra rommet - Gassutløp fra sug - (Tekst)			
HMS - Avfall - Spesialbehandling av avfall - (Ja/Nei)	Nei	Nei	
HMS - Avfall - Spesialbehandling av avfall - (Tekst)			
HMS - Rengjøring - Spesielle rengjøringsmidler - (Ja/Nei)	Nei	Nei, men avhengig av hvilke gulv som blir lagt	
HMS - Rengjøring - Spesielle rengjøringsmidler - (Tekst)			
HMS - Rengjøring - Spesielle rengjøringsmetoder - (Ja/Nei)	Nei	Nei	
HMS - Rengjøring - Spesielle rengjøringsmetoder - (Tekst)			

RFP felt	Verdi	Forslag til justering OUS	Beslutning PO
	12.02.003	Tilbake til oversikten	
Romfnr	12.02.003		
Romnavn	Trening	Fin- og grovmotorisk trening	
Rombetegnelse			
Prosjektert/Geografisk romnr			
Programmert areal	50		
RFP status	Avledet fra SRMAL.169.00		
Beskrivelse - Beskrivelse av aktiviteter og funksjoner	Treningsrom for pasienter. Sykling, tredemølle, styrkeapparat etc. Veiledning og undervisning.	Trenings- og testrom for pasienter. Fin- og grovmotorisk aktivitet må tilpasses i dette rommet i tillegg til at det skal foregå standardiserte tester. Pasienter som skal ha ortose i rom 12.02.007 må ha plass til å sitte her. Mulighet for at en kan se om ortosetilpasningen som er gjort i rom 12.02.007 fungerer i aktivitet uten å hindre funksjon.	
Beskrivelse - Personbelastning (underlag for møblering og areal) - Personer, normalt	4	4-5.	
Beskrivelse - Personbelastning (underlag for møblering og areal) - Brukstid, normalt - (Flervalg)	7	7 (men usikre på hva det betyr)	
Beskrivelse - Personbelastning (underlag for møblering og areal) - Brukstid, normalt - til	19	16 (om det er klokken)	
Beskrivelse - Personbelastning (underlag for møblering og areal) - Brukstid, normalt - d/u	7	7	
Beskrivelse - Personbelastning (underlag for møblering og areal) - Personer, maksimalt - Antall personer	6	14	
Beskrivelse - Personbelastning (underlag for møblering og areal) - Varig arbeidsplass - (Ja/Nei)	Nei	Nei	
Beskrivelse - Personbelastning (underlag for møblering og areal) - Varig arbeidsplass - (Tekst)			
Beskrivelse - Nærhet/sambruk - Nærhet/avstand til andre funksjoner		Til rom 12.02.007 da ortoseutstyr er plassert her og en har svært kort tid fra materialet er mykt fra hydrocollator i ortoserommet til det må legges på pasient. Viktig med nærhet til å teste ut ortosen i finmotorisk aktivitet.	
Utforming/bygg - Vegger - Gjennomstikk/luke til andre rom - (Ja/Nei)	Nei	Nei	
Utforming/bygg - Vegger - Gjennomstikk/luke til andre rom - (Tekst)			
Utforming/bygg - Vegger - Skjerming mot innsyn - (Ja/Nei)	Nei	Ja	
Utforming/bygg - Vegger - Skjerming mot innsyn - (Tekst)		Vindu høyt på vegg eller frostet, da pasienter kan være avkledd i dette rommet.	
Utforming/bygg - Generelt for rommet - Spesielle lydkrav, spesifiser	Støvende virksomhet	Støvende virksomhet	
Utforming/bygg - Generelt for rommet - Glassfelt i vegg til andre rom - (Ja/Nei)	Nei	Nei	
Utforming/bygg - Generelt for rommet - Glassfelt i vegg til andre rom - (Tekst)			
Vinduer og Dører - Dører - Spesielle krav til døråpning - (Ja/Nei)	Nei	Ja	
Vinduer og Dører - Dører - Spesielle krav til døråpning - (Flervalg)		Dør som har mulighet til å få sykehusseng inn i rommet fra gang. Dør inn til 12.02.007 skal ikke ha åpning for sykehusseng, kun en vanlig dør.	
Vinduer og Dører - Dører - Glass i dør - (Ja/Nei)	Nei	Nei	
Vinduer og Dører - Dører - Glass i dør - (Tekst)			
Vinduer og Dører - Dører - Automatisk døråpner - (Ja/Nei)	Nei	Nei	
Vinduer og Dører - Dører - Automatisk døråpner - (Tekst)			
Vinduer og Dører - Vinduer - Dagslys - (Ja/Nei)	Nei	Nei	
Vinduer og Dører - Vinduer - Dagslys - (Flervalg)			
Vinduer og Dører - Vinduer - Ikke vindu - (Ja/Nei)	Nei	Nei	
Vinduer og Dører - Vinduer - Ikke vindu - (Tekst)		Ønsker små vindu høyt på vegg for å frigjøre plass og hindre innsyn. Om store vindu må de være frostet for å hindre innsyn.	
Vinduer og Dører - Vinduer - Blending - (Ja/Nei)	Nei	Nei	
Vinduer og Dører - Vinduer - Blending - (Flervalg)			
Elkraft - Belysning - Spesielle krav - (Ja/Nei)	Nei	Nei	
Elkraft - Belysning - Spesielle krav - (Tekst)			
IKT - Kommunikasjon og overvåking - Pasientsignalanlegg - (Ja/Nei)	Nei	Ja	
IKT - Kommunikasjon og overvåking - Pasientsignalanlegg - (Numerisk)	0	1	
IKT - Kommunikasjon og overvåking - Pasientsignalanlegg - (Flervalg)			
IKT - Lyd og bilde - Høytaltende samtaleanlegg mellom rom - (Ja/Nei)	Nei	Nei	
IKT - Lyd og bilde - Høytaltende samtaleanlegg mellom rom - (Tekst)			
IKT - Lyd og bilde - Teleslynge/hjelp for hørselshemmede - (Ja/Nei)	Nei	Nei	
IKT - Lyd og bilde - Teleslynge/hjelp for hørselshemmede - (Tekst)			
Automasjon og sikkerhet - Automasjon - Deteksjon, spesifiser - (Ja/Nei)	Nei	Nei	
Automasjon og sikkerhet - Automasjon - Deteksjon, spesifiser - (Tekst)			
Vann og sanitær - Vannforsyning utover sanitær - Tilkobling renset vann - (Ja/Nei)	Nei	Nei	
Vann og sanitær - Vannforsyning utover sanitær - Tilkobling renset vann - (Flervalg)			
Vann og sanitær - Avløp - Avløp i gulv - (Ja/Nei)	Nei	Nei	
Vann og sanitær - Avløp - Avløp i gulv - (Flervalg)			
Vann og sanitær - Sanitær - Håndvask - (Ja/Nei)	Ja	Ja	
Vann og sanitær - Sanitær - Håndvask - (Flervalg)	Armatyr med lang hendel	Armatyr med lang hendel	
Vann og sanitær - Sanitær - Øyedusj - (Ja/Nei)	Nei	Nei	
Vann og sanitær - Sanitær - Øyedusj - (Tekst)			
Vann og sanitær - Sanitær - Nøddusj - (Ja/Nei)	Nei	Nei	
Vann og sanitær - Sanitær - Nøddusj - (Tekst)			
Varme, ventilasjon og inneklima - Varme, kjøling, luftfuktighet - Spesiell romtemperatur - (Ja/Nei)	Nei	Nei	
Varme, ventilasjon og inneklima - Varme, kjøling, luftfuktighet - Spesiell romtemperatur - Min	0		
Varme, ventilasjon og inneklima - Varme, kjøling, luftfuktighet - Spesiell romtemperatur - Maks	0		
Varme, ventilasjon og inneklima - Varme, kjøling, luftfuktighet - Spesiell romtemperatur - (Tekst)			
Varme, ventilasjon og inneklima - Varme, kjøling, luftfuktighet - Luftfuktighet - (Ja/Nei)	Nei	Nei	
Varme, ventilasjon og inneklima - Varme, kjøling, luftfuktighet - Luftfuktighet - RH (%)	0		
Varme, ventilasjon og inneklima - Varme, kjøling, luftfuktighet - Luftfuktighet - Svingning	0		
Varme, ventilasjon og inneklima - Varme, kjøling, luftfuktighet - Luftfuktighet - (Tekst)			
Varme, ventilasjon og inneklima - Ventilasjon - Gj.snitt ant pers i rommet over 2 timer	4	4-5 avhengig om en eller to foreldre følger (oftest er det to terapeuter)	
Varme, ventilasjon og inneklima - Ventilasjon - Spesielle krav til trykk - (Ja/Nei)	Nei	Nei	
Varme, ventilasjon og inneklima - Ventilasjon - Spesielle krav til trykk - (Flervalg)			
Gasser - Inn til rommet - Medisinsk luft, 400 kPa - (Numerisk)	0	0	
Gasser - Inn til rommet - Medisinsk luft, 400 kPa - (Tekst)			
Gasser - Inn til rommet - Instrumentluft, 800 kPa - (Numerisk)	0	0	
Gasser - Inn til rommet - Instrumentluft, 800 kPa - (Tekst)			
Gasser - Inn til rommet - Teknisk trykkluft - (Numerisk)	0	0	
Gasser - Inn til rommet - Teknisk trykkluft - (Tekst)			
Gasser - Inn til rommet - Oksygen - (Numerisk)	0	0	
Gasser - Inn til rommet - Oksygen - (Tekst)			
Gasser - Inn til rommet - Lystgass - (Numerisk)	0	0	
Gasser - Inn til rommet - Lystgass - (Tekst)			
Gasser - Inn til rommet - CO2 - (Numerisk)	0	0	
Gasser - Inn til rommet - CO2 - (Tekst)			
Gasser - Inn til rommet - Argon - (Numerisk)	0	0	
Gasser - Inn til rommet - Argon - (Tekst)			
Gasser - Inn til rommet - Nitrogen - (Numerisk)	0	0	
Gasser - Inn til rommet - Nitrogen - (Tekst)			
Gasser - Inn til rommet - Flytende nitrogen - (Numerisk)	0	0	
Gasser - Inn til rommet - Flytende nitrogen - (Tekst)			
Gasser - Inn til rommet - Propan - (Numerisk)	0	0	
Gasser - Inn til rommet - Propan - (Tekst)			
Gasser - Inn til rommet - Hydrogen - (Numerisk)	0	0	
Gasser - Inn til rommet - Hydrogen - (Tekst)			
Gasser - Inn til rommet - Andre gasser - (Numerisk)	0	0	
Gasser - Inn til rommet - Andre gasser - (Tekst)			
Gasser - Ut fra rommet - Gassutløp fra sug - (Numerisk)	0	0	
Gasser - Ut fra rommet - Gassutløp fra sug - (Tekst)			
HMS - Avfall - Spesialbehandling av avfall - (Ja/Nei)	Nei	Nei	
HMS - Avfall - Spesialbehandling av avfall - (Tekst)			
HMS - Rengjøring - Spesielle rengjøringsmidler - (Ja/Nei)	Nei	Nei	
HMS - Rengjøring - Spesielle rengjøringsmidler - (Tekst)			
HMS - Rengjøring - Spesielle rengjøringsmetoder - (Ja/Nei)	Nei	Nei	
HMS - Rengjøring - Spesielle rengjøringsmetoder - (Tekst)			

RFP felt	Verdi	Forslag til justering OUS	Beslutning PO
	12.02.007	Tilbake til oversikten	
Romfnr	12.02.007		
Romnavn	Lager	Ortoserom og lager	
Rombetegnelse	utstyr		
Prosjektert/Geografisk romnr			
Programmert areal	15		
RFP status	Fra SRF.087.45		
Beskrivelse - Beskrivelse av aktiviteter og funksjoner	Lagringsplass for utstyr i hyller, skap eller på gulv. Ladingsplass for utstyr med mulighet for oppkopling til nettverk Testing av utstyr. Oppheng for O2 kolber på veggskinne.	Ortoseilpasning. Trenger ekstra avsug i tak Skal ikke være behov for punktavtrekk. Underskap med benkeplate over. Overskap over benkeplaten. Ett høyskap. Hydrocollator på hjulskap med stikkontakt med timer for brannsikkerhet, 4 stikkontakter over benkeplaten med timer for brannsikkerhet. Vask hvor vann fra hydrocollator kan tømmes ut (er utslagslange fra hydrocollator). Dusjslange for å fylle opp hydrocollator. Bord til symaskin med stikkontakt. Lite sidebord og to stoler for ortoseilpasning. Flere skap for lagerplass	
Beskrivelse - Personbelastning (underlag for møblering og areal) - Personer, normalt	0	1-2 terapeuter.Om pasient i rommet 2-3 (avhengig om en eller to foreldre følger)	
Beskrivelse - Personbelastning (underlag for møblering og areal) - Brukstid, normalt - (Flervalg)	0		
Beskrivelse - Personbelastning (underlag for møblering og areal) - Brukstid, normalt - til	24	7 (arbeidstid i dag)	
Beskrivelse - Personbelastning (underlag for møblering og areal) - Brukstid, normalt - d/u	7	7	
Beskrivelse - Personbelastning (underlag for møblering og areal) - Personer, maksimalt - Antall personer	0	5-6.	
Beskrivelse - Personbelastning (underlag for møblering og areal) - Varig arbeidsplass - (Ja/Nei)	Nei	Nei	
Beskrivelse - Personbelastning (underlag for møblering og areal) - Varig arbeidsplass - (Tekst)			
Beskrivelse - Nærhet/sambruk - Nærhet/avstand til andre funksjoner		Trenger nærhet til rom 12.02.003 og 05.04.097 for kartlegging av håndfuksjon, trygging i forkant gjennom lek og utprøving av ortosen i finmotorisk aktivitet	
Utforming/bygg - Vegger - Gjennomstikk/luke til andre rom - (Ja/Nei)	Nei	Nei	
Utforming/bygg - Vegger - Gjennomstikk/luke til andre rom - (Tekst)			
Utforming/bygg - Vegger - Skjerming mot innsyn - (Ja/Nei)	Nei	Nei	
Utforming/bygg - Vegger - Skjerming mot innsyn - (Tekst)			
Utforming/bygg - Generelt for rommet - Spesielle lydkrav, spesifiser			
Utforming/bygg - Generelt for rommet - Glassfelt i vegg til andre rom - (Ja/Nei)	Nei	Nei	
Utforming/bygg - Generelt for rommet - Glassfelt i vegg til andre rom - (Tekst)			
Vinduer og Dører - Dører - Spesielle krav til døråpning - (Ja/Nei)	Nei	Ja	
Vinduer og Dører - Dører - Spesielle krav til døråpning - (Flervalg)		Ønsker enkel dør, trenger ikke sykkhusseng inn her. Ønsker at dør fra ub-rom 05.04.097 åpnes mot kortveggen (se ny skisse vedlagt) og ikke mot rommet slik det er tegnet nå.	
Vinduer og Dører - Dører - Glass i dør - (Ja/Nei)	Nei	Nei	
Vinduer og Dører - Dører - Glass i dør - (Tekst)			
Vinduer og Dører - Dører - Automatisk døråpner - (Ja/Nei)	Nei	Nei	
Vinduer og Dører - Dører - Automatisk døråpner - (Tekst)			
Vinduer og Dører - Vinduer - Dagslys - (Ja/Nei)	Nei	Nei	
Vinduer og Dører - Vinduer - Dagslys - (Flervalg)			
Vinduer og Dører - Vinduer - Ikke vindu - (Ja/Nei)	Nei	Nei	
Vinduer og Dører - Vinduer - Ikke vindu - (Tekst)			
Vinduer og Dører - Vinduer - Blending - (Ja/Nei)	Nei	Nei	
Vinduer og Dører - Vinduer - Blending - (Flervalg)			
Elkraft - Belysning - Spesielle krav - (Ja/Nei)	Nei	Nei	
Elkraft - Belysning - Spesielle krav - (Tekst)			
IKT - Kommunikasjon og overvåking - Pasientsignalanlegg - (Ja/Nei)	Nei	Ja	
IKT - Kommunikasjon og overvåking - Pasientsignalanlegg - (Numerisk)	0	1	
IKT - Kommunikasjon og overvåking - Pasientsignalanlegg - (Flervalg)			
IKT - Lyd og bilde - Høytalende samtaleanlegg mellom rom - (Ja/Nei)	Nei	Nei	
IKT - Lyd og bilde - Høytalende samtaleanlegg mellom rom - (Tekst)			
IKT - Lyd og bilde - Teleslynge/hjelp for hørselshemmede - (Ja/Nei)	Nei	Nei	
IKT - Lyd og bilde - Teleslynge/hjelp for hørselshemmede - (Tekst)			
Automasjon og sikkerhet - Automasjon - Deteksjon, spesifiser - (Ja/Nei)	Nei	Nei	
Automasjon og sikkerhet - Automasjon - Deteksjon, spesifiser - (Tekst)			
Vann og sanitær - Vannforsyning utover sanitær - Tilkobling rensed vann - (Ja/Nei)	Nei	Nei	
Vann og sanitær - Vannforsyning utover sanitær - Tilkobling rensed vann - (Flervalg)			
Vann og sanitær - Avløp - Avløp i gulv - (Ja/Nei)	Nei	Nei	
Vann og sanitær - Avløp - Avløp i gulv - (Flervalg)			
Vann og sanitær - Sanitær - Håndvask - (Ja/Nei)	Nei	Ja	
Vann og sanitær - Sanitær - Håndvask - (Flervalg)		Håndvask, 600 x 500, lang hendel, men vasken kan være noe mindre om mulig. Hydrocollator må ha mulighet til å slå ut vann fra slange i denne vasken.	
Vann og sanitær - Sanitær - Øyedusj - (Ja/Nei)	Nei	Nei	
Vann og sanitær - Sanitær - Øyedusj - (Tekst)			
Vann og sanitær - Sanitær - Nøddusj - (Ja/Nei)	Nei	Nei	
Vann og sanitær - Sanitær - Nøddusj - (Tekst)			
Varme, ventilasjon og inneklima - Varme, kjøling, luftfuktighet - Spesiell romtemperatur - (Ja/Nei)	Nei	Nei	
Varme, ventilasjon og inneklima - Varme, kjøling, luftfuktighet - Spesiell romtemperatur - Min	0		
Varme, ventilasjon og inneklima - Varme, kjøling, luftfuktighet - Spesiell romtemperatur - Maks	0		
Varme, ventilasjon og inneklima - Varme, kjøling, luftfuktighet - Spesiell romtemperatur - (Tekst)			
Varme, ventilasjon og inneklima - Varme, kjøling, luftfuktighet - Luftfuktighet - (Ja/Nei)	Nei	Nei	
Varme, ventilasjon og inneklima - Varme, kjøling, luftfuktighet - Luftfuktighet - RH (%)	0		
Varme, ventilasjon og inneklima - Varme, kjøling, luftfuktighet - Luftfuktighet - Svingning	0		
Varme, ventilasjon og inneklima - Varme, kjøling, luftfuktighet - Luftfuktighet - (Tekst)			
Varme, ventilasjon og inneklima - Ventilasjon - Gj.snitt ant pers i rommet over 2 timer	0	2	
Varme, ventilasjon og inneklima - Ventilasjon - Spesielle krav til trykk - (Ja/Nei)	Nei	Ja	
Varme, ventilasjon og inneklima - Ventilasjon - Spesielle krav til trykk - (Flervalg)		Ekstra avsug i tak	
Gasser - Inn til rommet - Medisinsk luft, 400 kPa - (Numerisk)	0		
Gasser - Inn til rommet - Medisinsk luft, 400 kPa - (Tekst)			
Gasser - Inn til rommet - Instrumentluft, 800 kPa - (Numerisk)	0		
Gasser - Inn til rommet - Instrumentluft, 800 kPa - (Tekst)			
Gasser - Inn til rommet - Teknisk trykkluft - (Numerisk)	0		
Gasser - Inn til rommet - Teknisk trykkluft - (Tekst)			
Gasser - Inn til rommet - Oksygen - (Numerisk)	0		
Gasser - Inn til rommet - Oksygen - (Tekst)			
Gasser - Inn til rommet - Lystgass - (Numerisk)	0		
Gasser - Inn til rommet - Lystgass - (Tekst)			
Gasser - Inn til rommet - CO2 - (Numerisk)	0		
Gasser - Inn til rommet - CO2 - (Tekst)			
Gasser - Inn til rommet - Argon - (Numerisk)	0		
Gasser - Inn til rommet - Argon - (Tekst)			
Gasser - Inn til rommet - Nitrogen - (Numerisk)	0		
Gasser - Inn til rommet - Nitrogen - (Tekst)			
Gasser - Inn til rommet - Flytende nitrogen - (Numerisk)	0		
Gasser - Inn til rommet - Flytende nitrogen - (Tekst)			
Gasser - Inn til rommet - Propan - (Numerisk)	0		
Gasser - Inn til rommet - Propan - (Tekst)			
Gasser - Inn til rommet - Hydrogen - (Numerisk)	0		
Gasser - Inn til rommet - Hydrogen - (Tekst)			
Gasser - Inn til rommet - Andre gasser - (Numerisk)	0		
Gasser - Inn til rommet - Andre gasser - (Tekst)			
Gasser - Ut fra rommet - Gassutløp fra sug - (Numerisk)	0		
Gasser - Ut fra rommet - Gassutløp fra sug - (Tekst)			
HMS - Avfall - Spesialbehandling av avfall - (Ja/Nei)	Nei	Ja	
HMS - Avfall - Spesialbehandling av avfall - (Tekst)		Ortosemateriale i hard plast	
HMS - Rengjøring - Spesielle rengjøringsmidler - (Ja/Nei)	Nei	Nei	
HMS - Rengjøring - Spesielle rengjøringsmidler - (Tekst)			
HMS - Rengjøring - Spesielle rengjøringsmetoder - (Ja/Nei)	Nei	Nei	
HMS - Rengjøring - Spesielle rengjøringsmetoder - (Tekst)			

RFP felt	Verdi	Forslag til justering OUS	Beslutning PO
	13.05.004	Tilbake til oversikten	
Romfnr	13.05.004		
Romnavn	Kjøkken		
Rombetegnelse	desentralt		
Prosjekt/Geografisk romnr			
Programmert areal	10		
RFP status	Avledet fra SRF.071.05		
Beskrivelse - Beskrivelse av aktiviteter og funksjoner	Klargjøring av mat, og drikke til pasientene. Oppbevaring av matvarer i kjøle-/frysedisk. Det skal være en kjøledisk/serveringssone mot oppholds-/spiserom for tilgang på mat/drikke. Tilberedning av enkle måltider, oppvarming av mat og drikke (1-2-3 servér).		
Beskrivelse - Personbelastning (underlag for møblering og areal) - Personer, normalt	1		
Beskrivelse - Personbelastning (underlag for møblering og areal) - Brukstid, normalt - (Flervalg)	7		
Beskrivelse - Personbelastning (underlag for møblering og areal) - Brukstid, normalt - til	21		
Beskrivelse - Personbelastning (underlag for møblering og areal) - Brukstid, normalt - d/u	7		
Beskrivelse - Personbelastning (underlag for møblering og areal) - Personer, maksimalt - Antall personer	2		
Beskrivelse - Personbelastning (underlag for møblering og areal) - Varig arbeidsplass - (Ja/Nei)	Nei		
Beskrivelse - Personbelastning (underlag for møblering og areal) - Varig arbeidsplass - (Tekst)			
Beskrivelse - Nærhet/sambruk - Nærhet/avstand til andre funksjoner	Serveringsdisk mot Opphold, spis. Skal ligge sammen med Oppvask, buffet.		
Utforming/bygg - Vegger - Gjennomstikk/luke til andre rom - (Ja/Nei)	Ja		
Utforming/bygg - Vegger - Gjennomstikk/luke til andre rom - (Tekst)	Serveringsdisk mot Opphold, spis		
Utforming/bygg - Vegger - Skjerming mot innsyn - (Ja/Nei)	Nei		
Utforming/bygg - Vegger - Skjerming mot innsyn - (Tekst)			
Utforming/bygg - Generelt for rommet - Spesielle lydkrav, spesifiser	Mye støy fra maskiner og utstyr		
Utforming/bygg - Generelt for rommet - Glassfelt i vegg til andre rom - (Ja/Nei)	Nei		
Utforming/bygg - Generelt for rommet - Glassfelt i vegg til andre rom - (Tekst)			
Vinduer og Dører - Dører - Spesielle krav til døråpning - (Ja/Nei)	Nei		
Vinduer og Dører - Dører - Spesielle krav til døråpning - (Flervalg)			
Vinduer og Dører - Dører - Glass i dør - (Ja/Nei)	Nei		
Vinduer og Dører - Dører - Glass i dør - (Tekst)			
Vinduer og Dører - Dører - Automatisk døråpner - (Ja/Nei)	Nei		
Vinduer og Dører - Dører - Automatisk døråpner - (Tekst)			
Vinduer og Dører - Vinduer - Dagslys - (Ja/Nei)	Nei		
Vinduer og Dører - Vinduer - Dagslys - (Flervalg)			
Vinduer og Dører - Vinduer - Ikke vindu - (Ja/Nei)	Nei		
Vinduer og Dører - Vinduer - Ikke vindu - (Tekst)			
Vinduer og Dører - Vinduer - Blending - (Ja/Nei)	Nei		
Vinduer og Dører - Vinduer - Blending - (Flervalg)			
Elkraft - Belysning - Spesielle krav - (Ja/Nei)	Nei		
Elkraft - Belysning - Spesielle krav - (Tekst)			
IKT - Kommunikasjon og overvåking - Pasientsignalanlegg - (Ja/Nei)	Nei		
IKT - Kommunikasjon og overvåking - Pasientsignalanlegg - (Numerisk)	0		
IKT - Kommunikasjon og overvåking - Pasientsignalanlegg - (Flervalg)			
IKT - Lyd og bilde - Høytalende samtaleanlegg mellom rom - (Ja/Nei)	Nei		
IKT - Lyd og bilde - Høytalende samtaleanlegg mellom rom - (Tekst)			
IKT - Lyd og bilde - Teleslynge/hjelp for hørselshemmede - (Ja/Nei)	Nei		
IKT - Lyd og bilde - Teleslynge/hjelp for hørselshemmede - (Tekst)			
Automasjon og sikkerhet - Automasjon - Deteksjon, spesifiser - (Ja/Nei)	Nei		
Automasjon og sikkerhet - Automasjon - Deteksjon, spesifiser - (Tekst)			
Vann og sanitær - Vannforsyning utover sanitær - Tilkobling rensset vann - (Ja/Nei)	Nei		
Vann og sanitær - Vannforsyning utover sanitær - Tilkobling rensset vann - (Flervalg)			
Vann og sanitær - Avløp - Avløp i gulv - (Ja/Nei)	Ja		
Vann og sanitær - Avløp - Avløp i gulv - (Flervalg)			
Vann og sanitær - Sanitær - Håndvask - (Ja/Nei)	Ja		
Vann og sanitær - Sanitær - Håndvask - (Flervalg)	Berøringsfritt armatur		
Vann og sanitær - Sanitær - Øyedusj - (Ja/Nei)	Nei		
Vann og sanitær - Sanitær - Øyedusj - (Tekst)			
Vann og sanitær - Sanitær - Nøddusj - (Ja/Nei)	Nei		
Vann og sanitær - Sanitær - Nøddusj - (Tekst)			
Varme, ventilasjon og inneklimate - Varme, kjøling, luftfuktighet - Spesiell romtemperatur - (Ja/Nei)	Nei		
Varme, ventilasjon og inneklimate - Varme, kjøling, luftfuktighet - Spesiell romtemperatur - Min	0		
Varme, ventilasjon og inneklimate - Varme, kjøling, luftfuktighet - Spesiell romtemperatur - Maks	0		
Varme, ventilasjon og inneklimate - Varme, kjøling, luftfuktighet - Spesiell romtemperatur - (Tekst)			
Varme, ventilasjon og inneklimate - Varme, kjøling, luftfuktighet - Luftfuktighet - (Ja/Nei)	Nei		
Varme, ventilasjon og inneklimate - Varme, kjøling, luftfuktighet - Luftfuktighet - RH (%)	0		
Varme, ventilasjon og inneklimate - Varme, kjøling, luftfuktighet - Luftfuktighet - Svingning	0		
Varme, ventilasjon og inneklimate - Varme, kjøling, luftfuktighet - Luftfuktighet - (Tekst)			
Varme, ventilasjon og inneklimate - Ventilasjon - Gj.snitt ant pers i rommet over 2 timer	1		
Varme, ventilasjon og inneklimate - Ventilasjon - Spesielle krav til trykk - (Ja/Nei)	Nei		
Varme, ventilasjon og inneklimate - Ventilasjon - Spesielle krav til trykk - (Flervalg)			
Gasser - Inn til rommet - Medisinsk luft, 400 kPa - (Numerisk)	0		
Gasser - Inn til rommet - Medisinsk luft, 400 kPa - (Tekst)			
Gasser - Inn til rommet - Instrumentluft, 800 kPa - (Numerisk)	0		
Gasser - Inn til rommet - Instrumentluft, 800 kPa - (Tekst)			
Gasser - Inn til rommet - Teknisk trykkluft - (Numerisk)	0		
Gasser - Inn til rommet - Teknisk trykkluft - (Tekst)			
Gasser - Inn til rommet - Oksygen - (Numerisk)	0		
Gasser - Inn til rommet - Oksygen - (Tekst)			
Gasser - Inn til rommet - Lystgass - (Numerisk)	0		
Gasser - Inn til rommet - Lystgass - (Tekst)			
Gasser - Inn til rommet - CO2 - (Numerisk)	0		
Gasser - Inn til rommet - CO2 - (Tekst)			
Gasser - Inn til rommet - Argon - (Numerisk)	0		
Gasser - Inn til rommet - Argon - (Tekst)			
Gasser - Inn til rommet - Nitrogen - (Numerisk)	0		
Gasser - Inn til rommet - Nitrogen - (Tekst)			
Gasser - Inn til rommet - Flytende nitrogen - (Numerisk)	0		
Gasser - Inn til rommet - Flytende nitrogen - (Tekst)			
Gasser - Inn til rommet - Propan - (Numerisk)	0		
Gasser - Inn til rommet - Propan - (Tekst)			
Gasser - Inn til rommet - Hydrogen - (Numerisk)	0		
Gasser - Inn til rommet - Hydrogen - (Tekst)			
Gasser - Inn til rommet - Andre gasser - (Numerisk)	0		
Gasser - Inn til rommet - Andre gasser - (Tekst)			
Gasser - Ut fra rommet - Gassutløp fra sug - (Numerisk)	0		
Gasser - Ut fra rommet - Gassutløp fra sug - (Tekst)			
HMS - Avfall - Spesialbehandling av avfall - (Ja/Nei)	Nei		
HMS - Avfall - Spesialbehandling av avfall - (Tekst)			
HMS - Rengjøring - Spesielle rengjøringsmidler - (Ja/Nei)	Nei		
HMS - Rengjøring - Spesielle rengjøringsmidler - (Tekst)			
HMS - Rengjøring - Spesielle rengjøringsmetoder - (Ja/Nei)	Nei		
HMS - Rengjøring - Spesielle rengjøringsmetoder - (Tekst)			

RFP felt	Verdi	Forslag til justering OUS	Beslutning PO
	13.05.051	Tilbake til oversikten	
Romfnr	13.05.051		
Romnavn	Oppvask		
Rombetegnelse	buffet		
Prosjektert/Geografisk romnr			
Programmert areal	5		
RFP status	Fra SRF.110.01		
Beskrivelse - Beskrivelse av aktiviteter og funksjoner	Avskylling og oppvask av kjøkkenutstyr og servise fra postkjøkken. Sortering etter oppvask. Oppbevaring av oppvaskmidler/-utstyr. Oppstilling av traller for urent og rent utstyr. Håndvask personale.		
Beskrivelse - Personbelastning (underlag for møblering og areal) - Personer, normalt	1		
Beskrivelse - Personbelastning (underlag for møblering og areal) - Brukstil, normalt - (Flervalg)	7		
Beskrivelse - Personbelastning (underlag for møblering og areal) - Brukstil, normalt - til	21		
Beskrivelse - Personbelastning (underlag for møblering og areal) - Brukstil, normalt - d/u	7		
Beskrivelse - Personbelastning (underlag for møblering og areal) - Personer, maksimalt - Antall personer	0		
Beskrivelse - Personbelastning (underlag for møblering og areal) - Varig arbeidsplass - (Ja/Nei)	Nei		
Beskrivelse - Personbelastning (underlag for møblering og areal) - Varig arbeidsplass - (Tekst)			
Beskrivelse - Nærhet/sambruk - Nærhet/avstand til andre funksjoner	Opphold, spis og Kjøkken, buffet		
Utforming/bygg - Vegger - Gjennomstikk/luke til andre rom - (Ja/Nei)	Nei		
Utforming/bygg - Vegger - Gjennomstikk/luke til andre rom - (Tekst)			
Utforming/bygg - Vegger - Skjerming mot innsyn - (Ja/Nei)	Nei		
Utforming/bygg - Vegger - Skjerming mot innsyn - (Tekst)			
Utforming/bygg - Generelt for rommet - Spesielle lydkrav, spesifiser	Støyende maskiner		
Utforming/bygg - Generelt for rommet - Glassfelt i vegg til andre rom - (Ja/Nei)	Nei		
Utforming/bygg - Generelt for rommet - Glassfelt i vegg til andre rom - (Tekst)			
Vinduer og Dører - Dører - Spesielle krav til døråpning - (Ja/Nei)	Nei		
Vinduer og Dører - Dører - Spesielle krav til døråpning - (Flervalg)			
Vinduer og Dører - Dører - Glass i dør - (Ja/Nei)	Nei		
Vinduer og Dører - Dører - Glass i dør - (Tekst)			
Vinduer og Dører - Dører - Automatisk døråpner - (Ja/Nei)	Nei		
Vinduer og Dører - Dører - Automatisk døråpner - (Tekst)			
Vinduer og Dører - Vinduer - Dagslys - (Ja/Nei)	Nei		
Vinduer og Dører - Vinduer - Dagslys - (Flervalg)			
Vinduer og Dører - Vinduer - Ikke vindu - (Ja/Nei)	Nei		
Vinduer og Dører - Vinduer - Ikke vindu - (Tekst)			
Vinduer og Dører - Vinduer - Blending - (Ja/Nei)	Nei		
Vinduer og Dører - Vinduer - Blending - (Flervalg)			
Elkraft - Belysning - Spesielle krav - (Ja/Nei)	Nei		
Elkraft - Belysning - Spesielle krav - (Tekst)			
IKT - Kommunikasjon og overvåking - Pasientsignalanlegg - (Ja/Nei)	Nei		
IKT - Kommunikasjon og overvåking - Pasientsignalanlegg - (Numerisk)	0		
IKT - Kommunikasjon og overvåking - Pasientsignalanlegg - (Flervalg)			
IKT - Lyd og bilde - Høytalende samtaleanlegg mellom rom - (Ja/Nei)	Nei		
IKT - Lyd og bilde - Høytalende samtaleanlegg mellom rom - (Tekst)			
IKT - Lyd og bilde - Teleslynge/hjelp for hørselshemmede - (Ja/Nei)	Nei		
IKT - Lyd og bilde - Teleslynge/hjelp for hørselshemmede - (Tekst)			
Automasjon og sikkerhet - Automasjon - Deteksjon, spesifiser - (Ja/Nei)	Nei		
Automasjon og sikkerhet - Automasjon - Deteksjon, spesifiser - (Tekst)			
Vann og sanitær - Vannforsyning utover sanitær - Tilkobling rensset vann - (Ja/Nei)	Nei		
Vann og sanitær - Vannforsyning utover sanitær - Tilkobling rensset vann - (Flervalg)			
Vann og sanitær - Avløp - Avløp i gulv - (Ja/Nei)	Ja		
Vann og sanitær - Avløp - Avløp i gulv - (Flervalg)			
Vann og sanitær - Sanitær - Håndvask - (Ja/Nei)	Ja		
Vann og sanitær - Sanitær - Håndvask - (Flervalg)	Armatyr med lang hendel		
Vann og sanitær - Sanitær - Øyedusj - (Ja/Nei)	Nei		
Vann og sanitær - Sanitær - Øyedusj - (Tekst)			
Vann og sanitær - Sanitær - Nøddusj - (Ja/Nei)	Nei		
Vann og sanitær - Sanitær - Nøddusj - (Tekst)			
Varme, ventilasjon og inneklima - Varme, kjøling, luftfuktighet - Spesiell romtemperatur - (Ja/Nei)	Nei		
Varme, ventilasjon og inneklima - Varme, kjøling, luftfuktighet - Spesiell romtemperatur - Min	0		
Varme, ventilasjon og inneklima - Varme, kjøling, luftfuktighet - Spesiell romtemperatur - Maks	0		
Varme, ventilasjon og inneklima - Varme, kjøling, luftfuktighet - Spesiell romtemperatur - (Tekst)			
Varme, ventilasjon og inneklima - Varme, kjøling, luftfuktighet - Luftfuktighet - (Ja/Nei)	Nei		
Varme, ventilasjon og inneklima - Varme, kjøling, luftfuktighet - Luftfuktighet - RH (%)	0		
Varme, ventilasjon og inneklima - Varme, kjøling, luftfuktighet - Luftfuktighet - Svingning	0		
Varme, ventilasjon og inneklima - Varme, kjøling, luftfuktighet - Luftfuktighet - (Tekst)			
Varme, ventilasjon og inneklima - Ventilasjon - Gj.snitt ant pers i rommet over 2 timer	1		
Varme, ventilasjon og inneklima - Ventilasjon - Spesielle krav til trykk - (Ja/Nei)	Ja		
Varme, ventilasjon og inneklima - Ventilasjon - Spesielle krav til trykk - (Flervalg)	Undertrykk		
Gasser - Inn til rommet - Medisinsk luft, 400 kPa - (Numerisk)	0		
Gasser - Inn til rommet - Medisinsk luft, 400 kPa - (Tekst)			
Gasser - Inn til rommet - Instrumentluft, 800 kPa - (Numerisk)	0		
Gasser - Inn til rommet - Instrumentluft, 800 kPa - (Tekst)			
Gasser - Inn til rommet - Teknisk trykkluft - (Numerisk)	0		
Gasser - Inn til rommet - Teknisk trykkluft - (Tekst)			
Gasser - Inn til rommet - Oksygen - (Numerisk)	0		
Gasser - Inn til rommet - Oksygen - (Tekst)			
Gasser - Inn til rommet - Lystgass - (Numerisk)	0		
Gasser - Inn til rommet - Lystgass - (Tekst)			
Gasser - Inn til rommet - CO2 - (Numerisk)	0		
Gasser - Inn til rommet - CO2 - (Tekst)			
Gasser - Inn til rommet - Argon - (Numerisk)	0		
Gasser - Inn til rommet - Argon - (Tekst)			
Gasser - Inn til rommet - Nitrogen - (Numerisk)	0		
Gasser - Inn til rommet - Nitrogen - (Tekst)			
Gasser - Inn til rommet - Flytende nitrogen - (Numerisk)	0		
Gasser - Inn til rommet - Flytende nitrogen - (Tekst)			
Gasser - Inn til rommet - Propan - (Numerisk)	0		
Gasser - Inn til rommet - Propan - (Tekst)			
Gasser - Inn til rommet - Hydrogen - (Numerisk)	0		
Gasser - Inn til rommet - Hydrogen - (Tekst)			
Gasser - Inn til rommet - Andre gasser - (Numerisk)	0		
Gasser - Inn til rommet - Andre gasser - (Tekst)			
Gasser - Ut fra rommet - Gassutløp fra sug - (Numerisk)	0		
Gasser - Ut fra rommet - Gassutløp fra sug - (Tekst)			
HMS - Avfall - Spesialbehandling av avfall - (Ja/Nei)	Nei		
HMS - Avfall - Spesialbehandling av avfall - (Tekst)			
HMS - Rengjøring - Spesielle rengjøringsmidler - (Ja/Nei)	Nei		
HMS - Rengjøring - Spesielle rengjøringsmidler - (Tekst)			
HMS - Rengjøring - Spesielle rengjøringsmetoder - (Ja/Nei)	Nei		
HMS - Rengjøring - Spesielle rengjøringsmetoder - (Tekst)			

RFP felt	Verdi	Forslag til justering OUS	Beslutning PO
	13.05.056	Tilbake til oversikten	
Romfnr	13.05.056		
Romnavn	Oppvask		
Rombetegnelse	buffet		
Prosjektert/Geografisk romnr			
Programmert areal	5		
RFP status	Fra SRF.110.01		
Beskrivelse - Beskrivelse av aktiviteter og funksjoner	Avskylling og oppvask av kjøkkenutstyr og servise fra postkjøkken. Sortering etter oppvask. Oppbevaring av oppvaskmidler/-utstyr. Oppstilling av traller for urent og rent utstyr. Håndvask personale.		
Beskrivelse - Personbelastning (underlag for møblering og areal) - Personer, normalt	1		
Beskrivelse - Personbelastning (underlag for møblering og areal) - Brukstid, normalt - (Flervalg)	7		
Beskrivelse - Personbelastning (underlag for møblering og areal) - Brukstid, normalt - til	21		
Beskrivelse - Personbelastning (underlag for møblering og areal) - Brukstid, normalt - d/u	7		
Beskrivelse - Personbelastning (underlag for møblering og areal) - Personer, maksimalt - Antall personer	0		
Beskrivelse - Personbelastning (underlag for møblering og areal) - Varig arbeidsplass - (Ja/Nei)	Nei		
Beskrivelse - Personbelastning (underlag for møblering og areal) - Varig arbeidsplass - (Tekst)			
Beskrivelse - Nærhet/sambruk - Nærhet/avstand til andre funksjoner	Opphold, spis og Kjøkken, buffet		
Utforming/bygg - Vegger - Gjennomstikk/luke til andre rom - (Ja/Nei)	Nei		
Utforming/bygg - Vegger - Gjennomstikk/luke til andre rom - (Tekst)			
Utforming/bygg - Vegger - Skjerming mot innsyn - (Ja/Nei)	Nei		
Utforming/bygg - Vegger - Skjerming mot innsyn - (Tekst)			
Utforming/bygg - Generelt for rommet - Spesielle lydkrav, spesifiser	Støyende maskiner		
Utforming/bygg - Generelt for rommet - Glassfelt i vegg til andre rom - (Ja/Nei)	Nei		
Utforming/bygg - Generelt for rommet - Glassfelt i vegg til andre rom - (Tekst)			
Vinduer og Dører - Dører - Spesielle krav til døråpning - (Ja/Nei)	Nei		
Vinduer og Dører - Dører - Spesielle krav til døråpning - (Flervalg)			
Vinduer og Dører - Dører - Glass i dør - (Ja/Nei)	Nei		
Vinduer og Dører - Dører - Glass i dør - (Tekst)			
Vinduer og Dører - Dører - Automatisk døråpner - (Ja/Nei)	Nei		
Vinduer og Dører - Dører - Automatisk døråpner - (Tekst)			
Vinduer og Dører - Vinduer - Dagslys - (Ja/Nei)	Nei		
Vinduer og Dører - Vinduer - Dagslys - (Flervalg)			
Vinduer og Dører - Vinduer - Ikke vindu - (Ja/Nei)	Nei		
Vinduer og Dører - Vinduer - Ikke vindu - (Tekst)			
Vinduer og Dører - Vinduer - Blending - (Ja/Nei)	Nei		
Vinduer og Dører - Vinduer - Blending - (Flervalg)			
Elkraft - Belysning - Spesielle krav - (Ja/Nei)	Nei		
Elkraft - Belysning - Spesielle krav - (Tekst)			
IKT - Kommunikasjon og overvåking - Pasientsignalanlegg - (Ja/Nei)	Nei		
IKT - Kommunikasjon og overvåking - Pasientsignalanlegg - (Numerisk)	0		
IKT - Kommunikasjon og overvåking - Pasientsignalanlegg - (Flervalg)			
IKT - Lyd og bilde - Høytalende samtaleanlegg mellom rom - (Ja/Nei)	Nei		
IKT - Lyd og bilde - Høytalende samtaleanlegg mellom rom - (Tekst)			
IKT - Lyd og bilde - Teleslynge/hjelp for hørselshemmede - (Ja/Nei)	Nei		
IKT - Lyd og bilde - Teleslynge/hjelp for hørselshemmede - (Tekst)			
Automasjon og sikkerhet - Automasjon - Deteksjon, spesifiser - (Ja/Nei)	Nei		
Automasjon og sikkerhet - Automasjon - Deteksjon, spesifiser - (Tekst)			
Vann og sanitær - Vannforsyning utover sanitær - Tilkobling rensset vann - (Ja/Nei)	Nei		
Vann og sanitær - Vannforsyning utover sanitær - Tilkobling rensset vann - (Flervalg)			
Vann og sanitær - Avløp - Avløp i gulv - (Ja/Nei)	Ja		
Vann og sanitær - Avløp - Avløp i gulv - (Flervalg)			
Vann og sanitær - Sanitær - Håndvask - (Ja/Nei)	Ja		
Vann og sanitær - Sanitær - Håndvask - (Flervalg)	Armatyr med lang hendel		
Vann og sanitær - Sanitær - Øyedusj - (Ja/Nei)	Nei		
Vann og sanitær - Sanitær - Øyedusj - (Tekst)			
Vann og sanitær - Sanitær - Nøddusj - (Ja/Nei)	Nei		
Vann og sanitær - Sanitær - Nøddusj - (Tekst)			
Varme, ventilasjon og inneklima - Varme, kjøling, luftfuktighet - Spesiell romtemperatur - (Ja/Nei)	Nei		
Varme, ventilasjon og inneklima - Varme, kjøling, luftfuktighet - Spesiell romtemperatur - Min	0		
Varme, ventilasjon og inneklima - Varme, kjøling, luftfuktighet - Spesiell romtemperatur - Maks	0		
Varme, ventilasjon og inneklima - Varme, kjøling, luftfuktighet - Spesiell romtemperatur - (Tekst)			
Varme, ventilasjon og inneklima - Varme, kjøling, luftfuktighet - Luftfuktighet - (Ja/Nei)	Nei		
Varme, ventilasjon og inneklima - Varme, kjøling, luftfuktighet - Luftfuktighet - RH (%)	0		
Varme, ventilasjon og inneklima - Varme, kjøling, luftfuktighet - Luftfuktighet - Svingning	0		
Varme, ventilasjon og inneklima - Varme, kjøling, luftfuktighet - Luftfuktighet - (Tekst)			
Varme, ventilasjon og inneklima - Ventilasjon - Gj.snitt ant pers i rommet over 2 timer	1		
Varme, ventilasjon og inneklima - Ventilasjon - Spesielle krav til trykk - (Ja/Nei)	Ja		
Varme, ventilasjon og inneklima - Ventilasjon - Spesielle krav til trykk - (Flervalg)	Undertrykk		
Gasser - Inn til rommet - Medisinsk luft, 400 kPa - (Numerisk)	0		
Gasser - Inn til rommet - Medisinsk luft, 400 kPa - (Tekst)			
Gasser - Inn til rommet - Instrumentluft, 800 kPa - (Numerisk)	0		
Gasser - Inn til rommet - Instrumentluft, 800 kPa - (Tekst)			
Gasser - Inn til rommet - Teknisk trykkluft - (Numerisk)	0		
Gasser - Inn til rommet - Teknisk trykkluft - (Tekst)			
Gasser - Inn til rommet - Oksygen - (Numerisk)	0		
Gasser - Inn til rommet - Oksygen - (Tekst)			
Gasser - Inn til rommet - Lystgass - (Numerisk)	0		
Gasser - Inn til rommet - Lystgass - (Tekst)			
Gasser - Inn til rommet - CO2 - (Numerisk)	0		
Gasser - Inn til rommet - CO2 - (Tekst)			
Gasser - Inn til rommet - Argon - (Numerisk)	0		
Gasser - Inn til rommet - Argon - (Tekst)			
Gasser - Inn til rommet - Nitrogen - (Numerisk)	0		
Gasser - Inn til rommet - Nitrogen - (Tekst)			
Gasser - Inn til rommet - Flytende nitrogen - (Numerisk)	0		
Gasser - Inn til rommet - Flytende nitrogen - (Tekst)			
Gasser - Inn til rommet - Propan - (Numerisk)	0		
Gasser - Inn til rommet - Propan - (Tekst)			
Gasser - Inn til rommet - Hydrogen - (Numerisk)	0		
Gasser - Inn til rommet - Hydrogen - (Tekst)			
Gasser - Inn til rommet - Andre gasser - (Numerisk)	0		
Gasser - Inn til rommet - Andre gasser - (Tekst)			
Gasser - Ut fra rommet - Gassutløp fra sug - (Numerisk)	0		
Gasser - Ut fra rommet - Gassutløp fra sug - (Tekst)			
HMS - Avfall - Spesialbehandling av avfall - (Ja/Nei)	Nei		
HMS - Avfall - Spesialbehandling av avfall - (Tekst)			
HMS - Rengjøring - Spesielle rengjøringsmidler - (Ja/Nei)	Nei		
HMS - Rengjøring - Spesielle rengjøringsmidler - (Tekst)			
HMS - Rengjøring - Spesielle rengjøringsmetoder - (Ja/Nei)	Nei		
HMS - Rengjøring - Spesielle rengjøringsmetoder - (Tekst)			

RFP felt	Verdi	Forslag til justering OUS	Beslutning PO
	05.03.231	Tilbake til oversikten	
Romfnr	05.03.231		
Romnavn	Opphold		
Rombetegnelse	pårørende		
Prosjektort/Geografisk romnr	N1.B/N2.E		
Programmert areal	20		
RFP status	Fra SRF.108.03		
Beskrivelse - Beskrivelse av aktiviteter og funksjoner	Måltider og opphold for pasienter og pårørende. Oppholdssone: Spisebord og spisestoler. Sittesone Med tekjøkken Mat/serveringssone (enkeltforpakninger)		
Beskrivelse - Personbelastning (underlag for møblering og areal) - Personer, normalt	6		
Beskrivelse - Personbelastning (underlag for møblering og areal) - Bruktid, normalt - (Flervalg)	0		
Beskrivelse - Personbelastning (underlag for møblering og areal) - Bruktid, normalt - til	24		
Beskrivelse - Personbelastning (underlag for møblering og areal) - Bruktid, normalt - d/u	7		
Beskrivelse - Personbelastning (underlag for møblering og areal) - Personer, maksimalt - Antall personer	10		
Beskrivelse - Personbelastning (underlag for møblering og areal) - Varig arbeidsplass - (Ja/Nei)	Nei		
Beskrivelse - Personbelastning (underlag for møblering og areal) - Varig arbeidsplass - (Tekst)			
Beskrivelse - Nærhet/sambruk - Nærhet/avstand til andre funksjoner			
Utforming/bygg - Vegger - Gjennomstikk/luke til andre rom - (Ja/Nei)	Nei		
Utforming/bygg - Vegger - Gjennomstikk/luke til andre rom - (Tekst)			
Utforming/bygg - Vegger - Skjerming mot innsyn - (Ja/Nei)	Nei		
Utforming/bygg - Vegger - Skjerming mot innsyn - (Tekst)			
Utforming/bygg - Generelt for rommet - Spesielle lydkrav, spesifiser			
Utforming/bygg - Generelt for rommet - Glassfelt i vegg til andre rom - (Ja/Nei)	Nei		
Utforming/bygg - Generelt for rommet - Glassfelt i vegg til andre rom - (Tekst)			
Vinduer og Dører - Dører - Spesielle krav til døråpning - (Ja/Nei)	Nei		
Vinduer og Dører - Dører - Spesielle krav til døråpning - (Flervalg)			
Vinduer og Dører - Dører - Glass i dør - (Ja/Nei)	Nei		
Vinduer og Dører - Dører - Glass i dør - (Tekst)			
Vinduer og Dører - Dører - Automatisk døråpner - (Ja/Nei)	Nei		
Vinduer og Dører - Dører - Automatisk døråpner - (Tekst)			
Vinduer og Dører - Vinduer - Dagslys - (Ja/Nei)	Ja		
Vinduer og Dører - Vinduer - Dagslys - (Flervalg)			
Vinduer og Dører - Vinduer - Ikke vindu - (Ja/Nei)	Nei		
Vinduer og Dører - Vinduer - Ikke vindu - (Tekst)			
Vinduer og Dører - Vinduer - Blending - (Ja/Nei)	Nei		
Vinduer og Dører - Vinduer - Blending - (Flervalg)			
Elkraft - Belysning - Spesielle krav - (Ja/Nei)	Nei		
Elkraft - Belysning - Spesielle krav - (Tekst)			
IKT - Kommunikasjon og overvåking - Pasientsignalanlegg - (Ja/Nei)	Ja		
IKT - Kommunikasjon og overvåking - Pasientsignalanlegg - (Numerisk)	1		
IKT - Kommunikasjon og overvåking - Pasientsignalanlegg - (Flervalg)	Alle funksjoner		
IKT - Lyd og bilde - Høytalende samtaleanlegg mellom rom - (Ja/Nei)	Nei		
IKT - Lyd og bilde - Høytalende samtaleanlegg mellom rom - (Tekst)			
IKT - Lyd og bilde - Teleslynge/hjelp for hørselshemmede - (Ja/Nei)	Nei		
IKT - Lyd og bilde - Teleslynge/hjelp for hørselshemmede - (Tekst)			
Automasjon og sikkerhet - Automasjon - Deteksjon, spesifiser - (Ja/Nei)	Nei		
Automasjon og sikkerhet - Automasjon - Deteksjon, spesifiser - (Tekst)			
Vann og sanitær - Vannforsyning utover sanitær - Tilkobling rensset vann - (Ja/Nei)	Nei		
Vann og sanitær - Vannforsyning utover sanitær - Tilkobling rensset vann - (Flervalg)			
Vann og sanitær - Avløp - Avløp i gulv - (Ja/Nei)	Nei		
Vann og sanitær - Avløp - Avløp i gulv - (Flervalg)			
Vann og sanitær - Sanitær - Håndvask - (Ja/Nei)	Ja		
Vann og sanitær - Sanitær - Håndvask - (Flervalg)	Armaturne med lang hendel		
Vann og sanitær - Sanitær - Øyedusj - (Ja/Nei)	Nei		
Vann og sanitær - Sanitær - Øyedusj - (Tekst)			
Vann og sanitær - Sanitær - Nøddusj - (Ja/Nei)	Nei		
Vann og sanitær - Sanitær - Nøddusj - (Tekst)			
Varme, ventilasjon og inneklimate - Varme, kjøling, luftfuktighet - Spesiell romtemperatur - (Ja/Nei)	Nei		
Varme, ventilasjon og inneklimate - Varme, kjøling, luftfuktighet - Spesiell romtemperatur - Min	0		
Varme, ventilasjon og inneklimate - Varme, kjøling, luftfuktighet - Spesiell romtemperatur - Maks	0		
Varme, ventilasjon og inneklimate - Varme, kjøling, luftfuktighet - Spesiell romtemperatur - (Tekst)			
Varme, ventilasjon og inneklimate - Varme, kjøling, luftfuktighet - Luftfuktighet - (Ja/Nei)	Nei		
Varme, ventilasjon og inneklimate - Varme, kjøling, luftfuktighet - Luftfuktighet - RH (%)	0		
Varme, ventilasjon og inneklimate - Varme, kjøling, luftfuktighet - Luftfuktighet - Svingning	0		
Varme, ventilasjon og inneklimate - Varme, kjøling, luftfuktighet - Luftfuktighet - (Tekst)			
Varme, ventilasjon og inneklimate - Ventilasjon - Gj.snitt ant pers i rommet over 2 timer	4		
Varme, ventilasjon og inneklimate - Ventilasjon - Spesielle krav til trykk - (Ja/Nei)	Nei		
Varme, ventilasjon og inneklimate - Ventilasjon - Spesielle krav til trykk - (Flervalg)			
Gasser - Inn til rommet - Medisinsk luft, 400 kPa - (Numerisk)	0		
Gasser - Inn til rommet - Medisinsk luft, 400 kPa - (Tekst)			
Gasser - Inn til rommet - Instrumentluft, 800 kPa - (Numerisk)	0		
Gasser - Inn til rommet - Instrumentluft, 800 kPa - (Tekst)			
Gasser - Inn til rommet - Teknisk trykkluft - (Numerisk)	0		
Gasser - Inn til rommet - Teknisk trykkluft - (Tekst)			
Gasser - Inn til rommet - Oksygen - (Numerisk)	0		
Gasser - Inn til rommet - Oksygen - (Tekst)			
Gasser - Inn til rommet - Lystgass - (Numerisk)	0		
Gasser - Inn til rommet - Lystgass - (Tekst)			
Gasser - Inn til rommet - CO2 - (Numerisk)	0		
Gasser - Inn til rommet - CO2 - (Tekst)			
Gasser - Inn til rommet - Argon - (Numerisk)	0		
Gasser - Inn til rommet - Argon - (Tekst)			
Gasser - Inn til rommet - Nitrogen - (Numerisk)	0		
Gasser - Inn til rommet - Nitrogen - (Tekst)			
Gasser - Inn til rommet - Flytende nitrogen - (Numerisk)	0		
Gasser - Inn til rommet - Flytende nitrogen - (Tekst)			
Gasser - Inn til rommet - Propan - (Numerisk)	0		
Gasser - Inn til rommet - Propan - (Tekst)			
Gasser - Inn til rommet - Hydrogen - (Numerisk)	0		
Gasser - Inn til rommet - Hydrogen - (Tekst)			
Gasser - Inn til rommet - Andre gasser - (Numerisk)	0		
Gasser - Inn til rommet - Andre gasser - (Tekst)			
Gasser - Ut fra rommet - Gassuttøp fra sug - (Numerisk)	0		
Gasser - Ut fra rommet - Gassuttøp fra sug - (Tekst)			
HMS - Avfall - Spesialbehandling av avfall - (Ja/Nei)	Nei		
HMS - Avfall - Spesialbehandling av avfall - (Tekst)			
HMS - Rengjøring - Spesielle rengjøringsmidler - (Ja/Nei)	Nei		
HMS - Rengjøring - Spesielle rengjøringsmidler - (Tekst)			
HMS - Rengjøring - Spesielle rengjøringsmetoder - (Ja/Nei)	Nei		
HMS - Rengjøring - Spesielle rengjøringsmetoder - (Tekst)			

Møte 2 pulje 3.2 - Æ - Døgnområder barn/ungdom - NRH		Fylles ut av OUS
05.03.231 Opphold, pårørende		
Tilbake til oversikten		
Avklaringer for bygg- og installasjonspåvirkende utstyr	Ansvar (RUT/RIV/RIE/ARK)	Innspill fra medvirkningsgruppen

Vi ønsker innspill til hvordan gruppen ønsker å bruke dette rommet PO

Vil bli brukt av foreldre til å trekke seg tilbake, lage seg noe enkelt å drikke/spise. Det vil være et rom hvor man treffer andre i samme situasjon. Barnekreftforeningen arrangerer foreldrekvelder med likepersoner som er naturlig å ha i dette rommet. Viktig at rommet har en varm og behagelig atmosfære og at det ikke for instutusjonspreg. Spurte foreldre sier at muligheten til å sette seg i en behagelig stol og ta seg en god kopp kaffe er det viktigste med rommet.

Artikkelnr	Artikkel: Navn	Antall	Ansvar	Kommentar til antall og/eller type utstyr	Oppdatering R	Endring RFP	Kommentar PO
062.001.08	Avfallsmodul for kildesortering	1	HF				
FBA.077	Veggfeste AV-skjerm, tilt, < 35 Kg	1	RIKT				
FBB.002.02	Bakplate, tekjøkken, b=2400	1	ARK				
FBC.002.05	Benkeplate med kum d=620 b=2400 h=20	1	ARK				
FSI.002.02	Skuffeseksjon, kjøkken, tre skuffer, d=600 b=600 h=900	1	ARK	ikke hvit, trelaminat			
FSI.003.01	Underskap kjøkken b=600 for innbygging, oppvaskmaskin	1	ARK	ikke hvit, trelaminat			
FSI.003.02	Underskap kjøkken d=600 b=600 h=900 for innbygging, kjøleskap	1	ARK	ikke hvit, trelaminat			
FSI.003.04	Underskap kjøkken for innbygging, b=600, vaskeskap	1	ARK	ikke hvit, trelaminat			
FSI.004.01	Overskap, kjøkken, d=350 b=600 h=720	2	ARK	ikke hvit, trelaminat			
FSI.005.01	Overskap kjøkken for innbygging, microbølgeovn	1	ARK	ikke hvit, trelaminat			
FSI.015.01	Tekjøkken, 4 x 600-moduler, lavt kjøleskap	1	ARK				
FXB.003.01	Knagg, dobbel	2	ARK		3		
GBA.005.02	Bord, spisebord d=700 b=1200 h=740	1	IARK	ønsker to runde bord			
GBA.005.03	Bord, sofabord rundt d=600 h=520	2	IARK				
GFA.001.01	Kjøleskap, husholdning, ca. 85 cm	1	ARK	Ønsker kombiskap med fryser			
GMA.002	Mikrobølgeovn hovedartikkel	1	ARK				
GMZ.001	Servisepakke hovedartikkel	1	RKJ				
GMZ.002.01	Kaffemaskin med vanntilkobling	1	HF	Viktig!			
GMZ.100	Oppvaskmaskin	1	ARK				
GOZ.008.01	Sofa, 2-seter	2	IARK	lyst skinn			
GPZ.001.04	Stol, besøk u/armle, stablebar	4	IARK	vaskbare, med god sittekomfort			
NYZ.006	Håndvask, 600 x 500, lang hendel	1	RIV				
NYZ.022.21	Håndvaskmiljø 2B NRH uten bakplate	1	ARK				
UMZ.010	IPTV-skjerm, 55" m/tilt-veggfeste	1	RIKT				
XSA.015	Pasientsignal - Tilstedemarkering-/avstillingpanel, på vegg	1	RIKT				
	sittebenk i nisjen			lyst skinn			
	stekeovn	1		om lovlig			

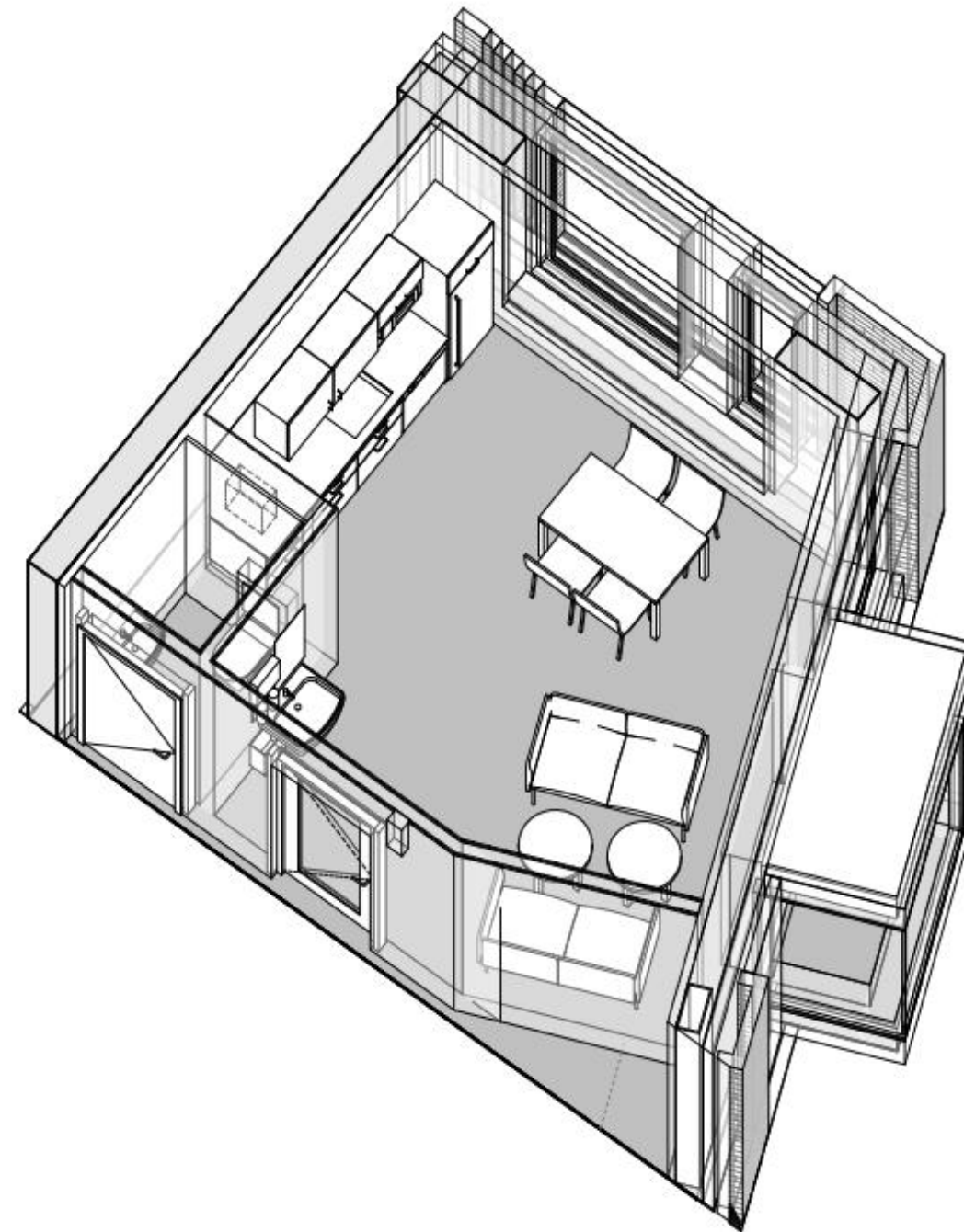
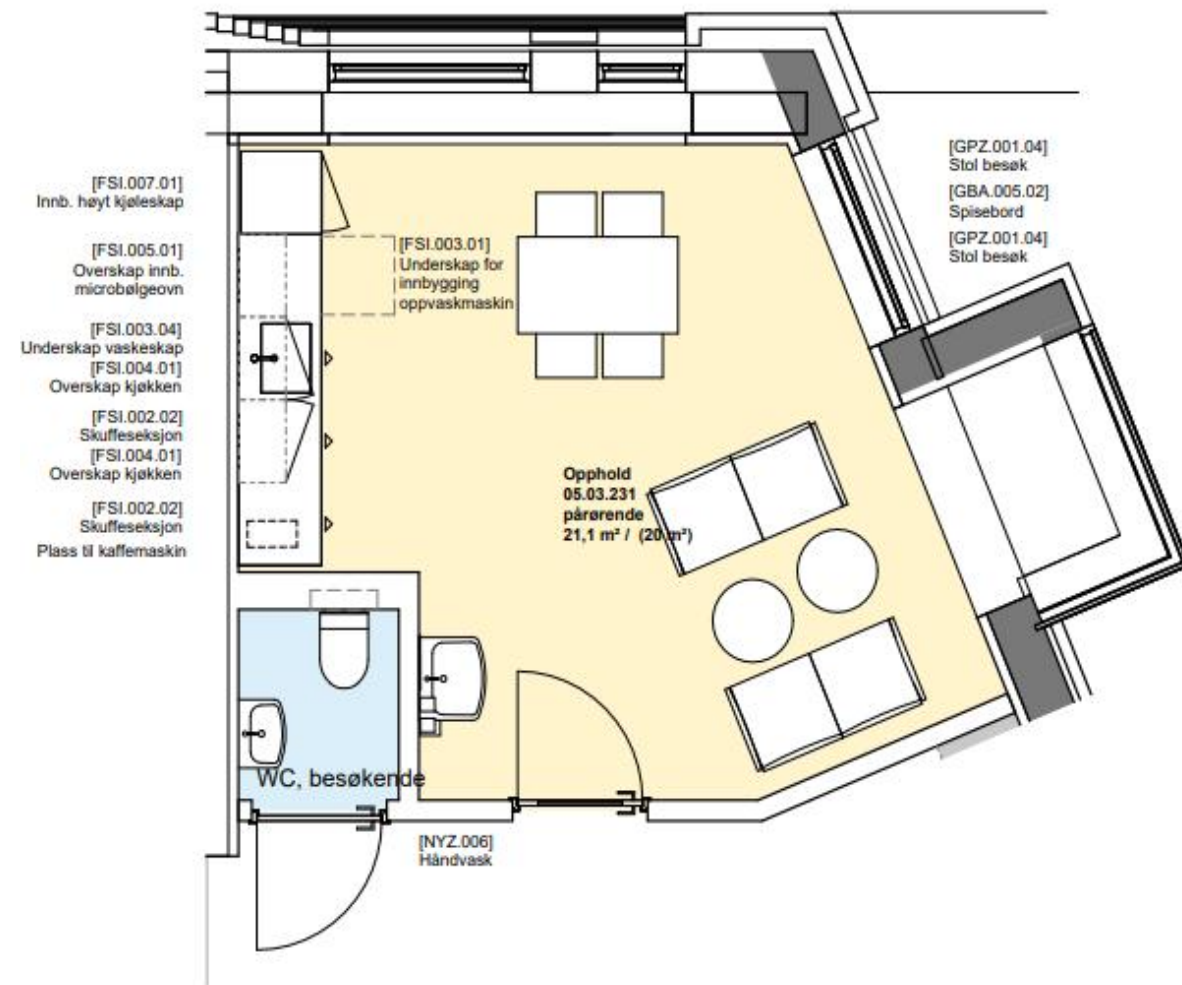

Foreløpig skisse

Medvirkning pulje 3.2
Gruppe Æ Døgnområder, Barn og ungdom

Vindusplasseringer vil justeres

Nye Rikshospitalet

Gruppe Æ Døgnområder, Barn og ungdom

Endringer fra Møte 1

Plan 04, 05 og 06

Pauserom er flyttet etter innspill fra medvirkningsgruppen og bytter plass med sengerom

I Bygg M mot syd og i Bygg N nordover. Pauserom ligger tett nå på arbeidsrom.

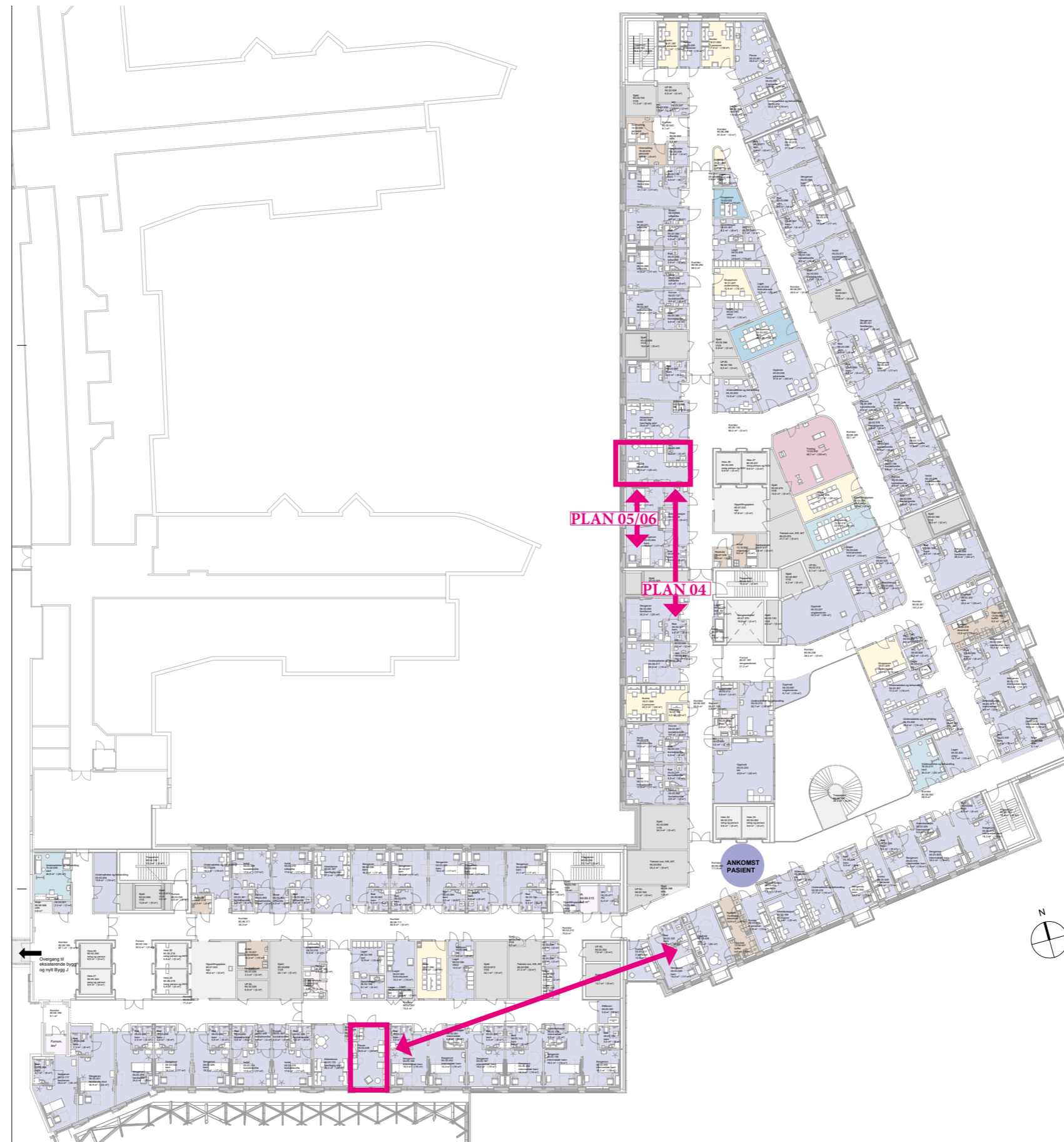

Nye Rikshospitalet

Gruppe Æ Døgnområder, Barn og ungdom

Endringer fra Møte 1

Plan 04, 05 og 06

Intermediær cluster er flyttet etter innspill fra medvirkningsgruppen

I Bygg M mot syd og i Bygg N mot øst.

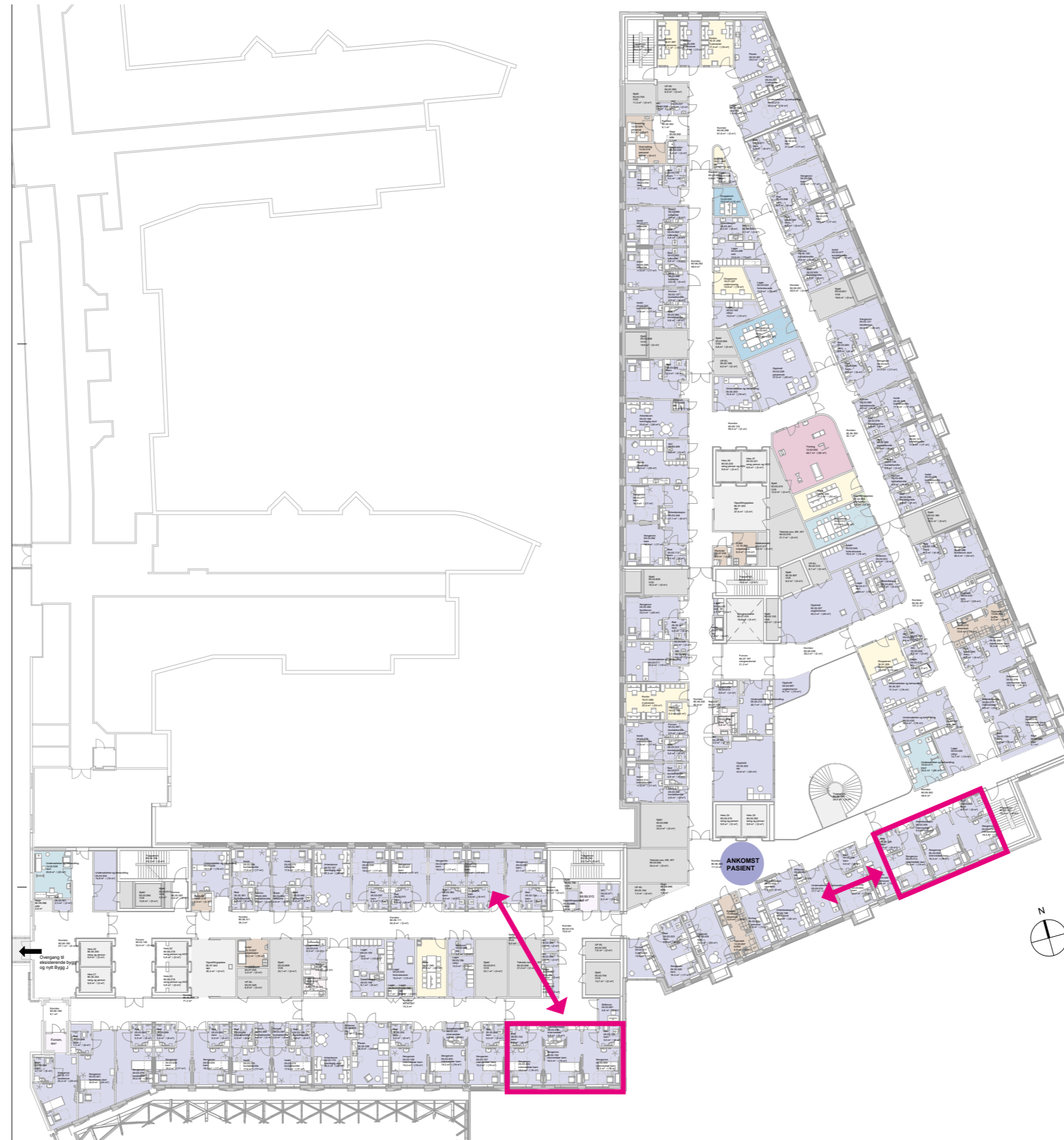

Nye Rikshospitalet

Gruppe Æ Døgnområder, Barn og ungdom

Endringer fra Møte 1

Plan 04, 05 og 06

Kjernen i Bygg M er bearbeidet slik at utstyrlager får dør mot intermedisær clustre. Tilgang til rommet fra hver korridor er ikke mulig med dagens romprogram.

Dobbel tøynisje etablert.

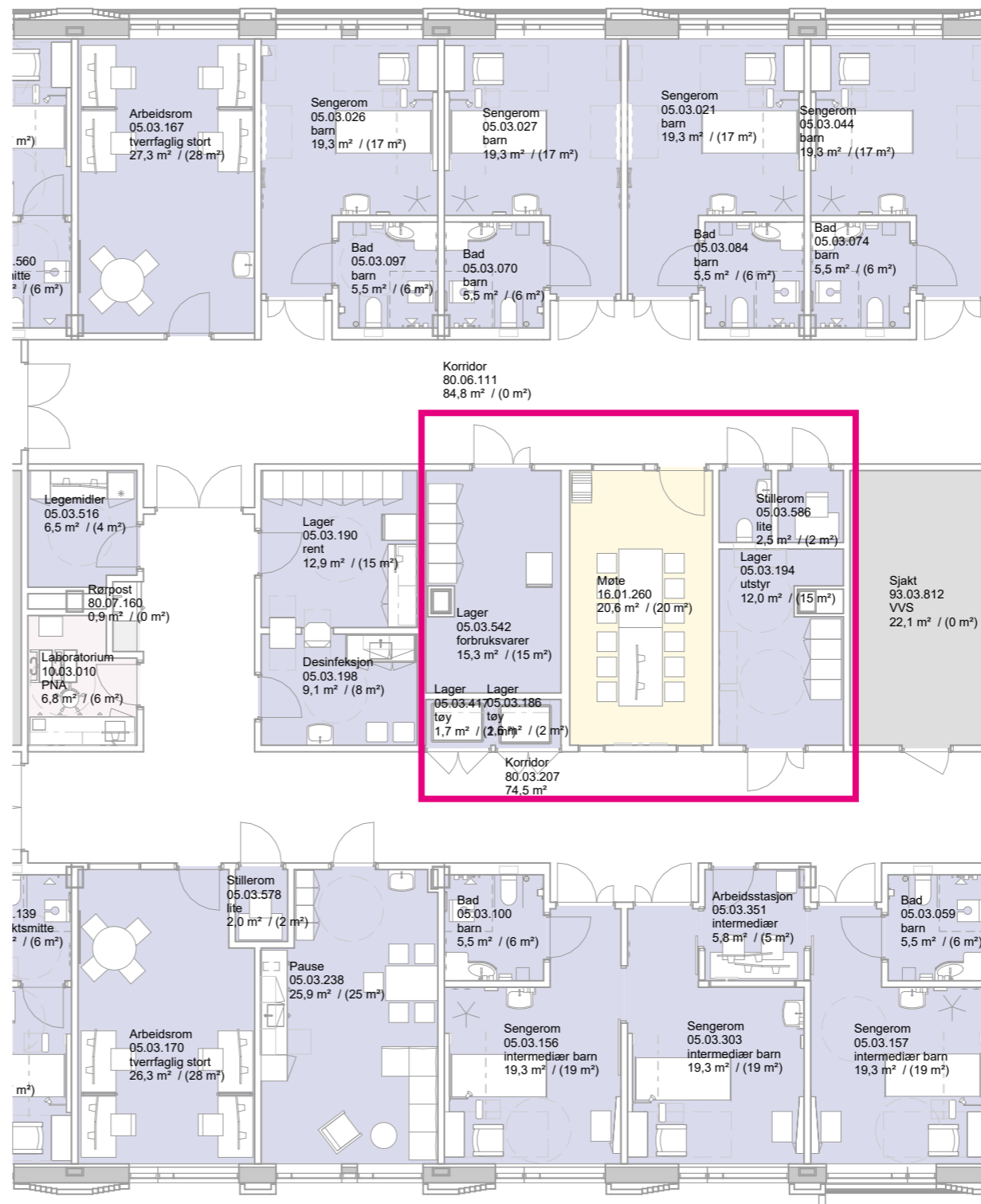

Nye Rikshospitalet

Gruppe Æ Døgnområder, Barn og ungdom

Endringer fra Møte 1

Plan 04

Rokade UB rom og utstyrlager

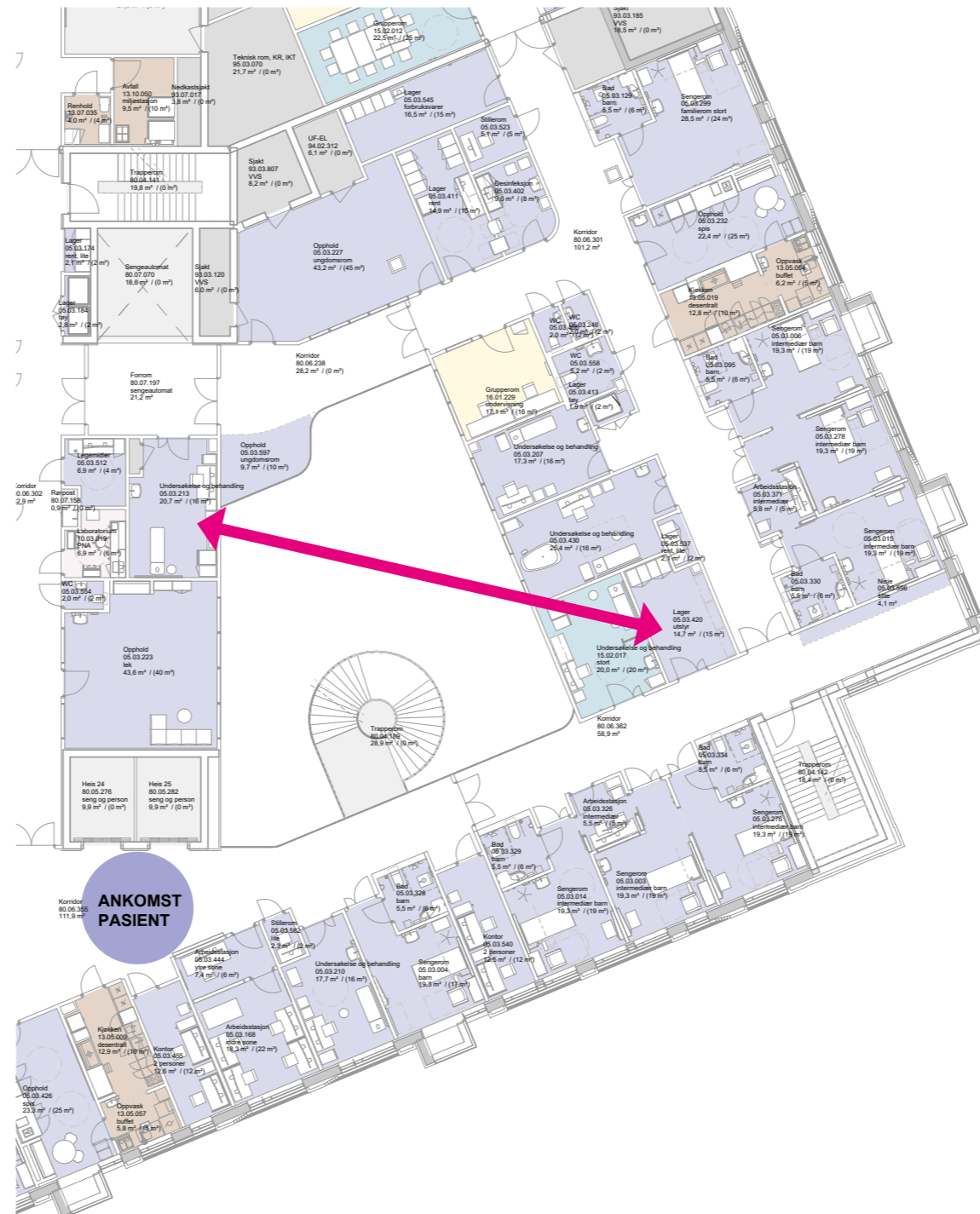

Nye Rikshospitalet

Gruppe Æ Døgnområder, Barn og ungdom

Endringer fra Møte 1

Plan 05

Stort kjøkken med større oppholdsarea på hver side er tegnet ut i plan 05 og tilsvarende kan etableres ihhv plan 04 og plan 06 om ønskelig.

Løsningen går på bekostning av ett UB-rom, ett kontor og ett stillerom i plan 05 og 06, mens i plan 04 utgår ytterligere ett kontor.



Nye Rikshospitalet

Gruppe Æ Døgnområder, Barn og ungdom

Endringer fra Møte 1

Plan 04: Stille observasjonspost

Plassert i N2 vest

Plan 04 - Dagens situasjon

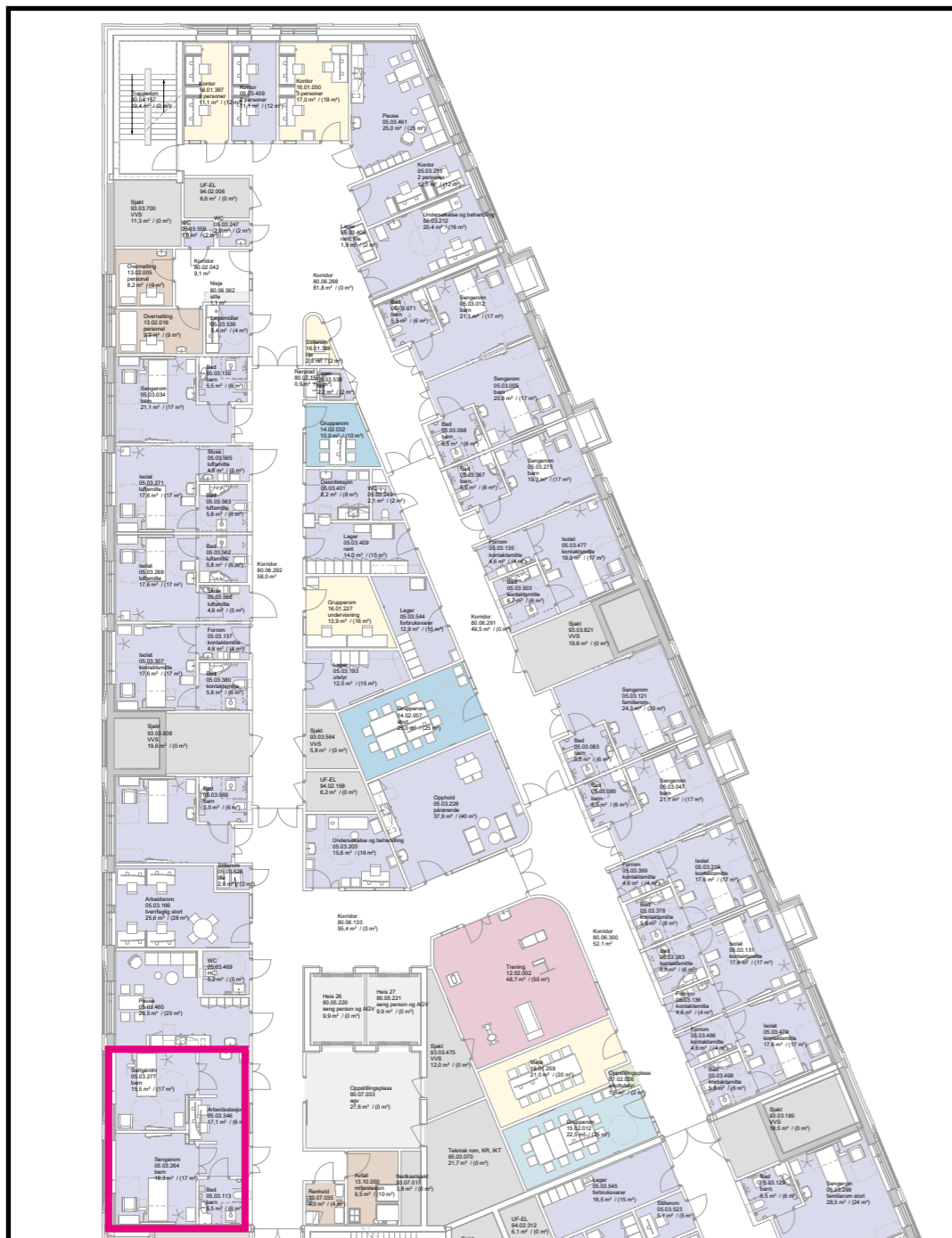

SKISSE

Plan 05: Stille observasjonspost

Stille observasjonspost kan plasseres likt i plan 05, men her ligger det opprinnelig 2 kontaktsmitterom. Disse flyttes over til øst og bytter plass med vanlige sengerom som omprogrammers til stille obs.post. Pga større bredde på KS-rom er vi nødt til å flytte ett stort sengerom på 24m² ned til plan 04 og erstatte det med ett standard sengerom. Det er plass til dette store rommet i plan 04 pga redusert sjaktstørrelse i planet.

Konsekvens:

- Plan 05 Bygg N:
fra 3 til 2 familierom, stort 24 m²
- Plan 04 Bygg N:
fra 1 til 2 familierom. stort 24m²

Plan 05 - Skisse



Dette sengerommet reduseres i areal

Nye Rikshospitalet
 Gruppe Æ Døgnområder, Barn og ungdom

SKISSER

Rokade UB-rom, plan 04 med Sengerom, plan 05

Plan 04 - dagens situasjon

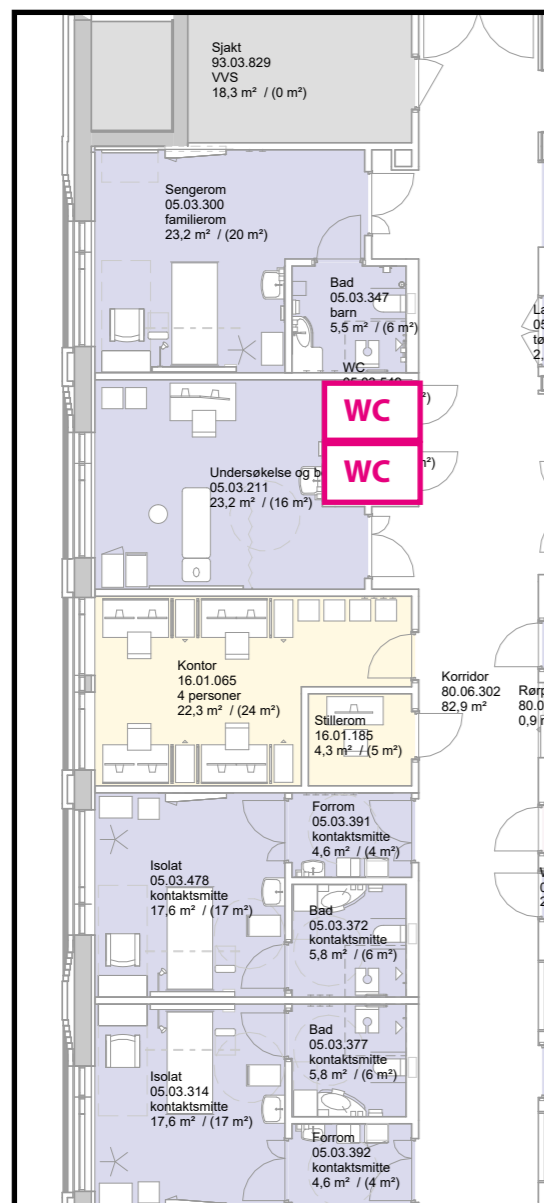

Plan 04 - Skisse

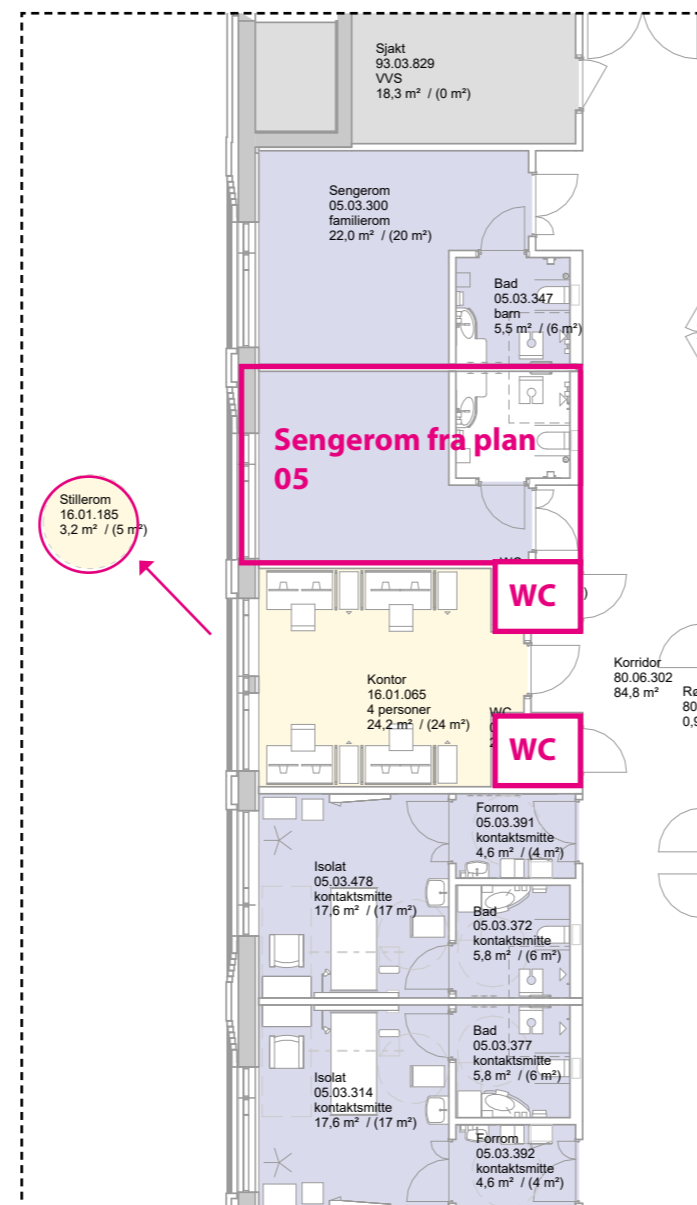

Plan 05 - Skisse



Dagens situasjon viser 2 WC foran UB-rom
 Utfordringen med denne rokaden er at krav til antall wc for ansatte må ivaretas på plan 04 i N (totalt 1 HCWC + 4WC)

Konsekvens av rokade: Ett stillerom fjernes for å bevare 2 WC. Evt må man plassere 2 WC ett annet sted på planet og frigi annet areal.

Her vist med løsning hvor man går for stort kjøkken/ opphold. Der seng + kontor lå kan man få UB fra plan 04 samt ett UB til på hhv 21 m² hver. Alternativ beholder man kontoret(15 m²) og får ett stort UB-rom (27m²) Areal fordeling kan justeres og avhenger av fasade.

Agenda gruppe Æ
Døgnområder barn og ungdom
Medvirkningsmøte 2
Pulje 3.2, funksjonsprosjektet
Nye Rikshospitalet
06.02.2025

HELSE  SØR-ØST

Agenda medvirkningsmøte 2

1. Velkommen – presentasjon av deltakere i møtet v/gruppeleder
2. Hensikten med møtet og tidsplan v/gruppeleder
3. Status for funksjonsområdet v/ARK
4. Tilbakemeldinger fra medvirkningsgruppen v/gruppeleder
 - Gjennomgang av gruppens kvalitetssikring av romfunksjonsprogram med utstyrslister
 - Gjennomgang av gruppens kvalitetssikring av romskisser for unike og avledede rom
5. Oppsummering (punkter til arbeidslogg) v/referent
6. Eventuelt