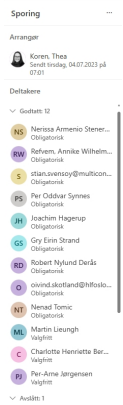

Byggeherre Medvirkningsmøte 3 for midlertidig forplass II NRH		
Dato/tid: 22 nov. 2023 09:00	Lokasjon: Forskningsparken, møterom Gru	
Ansvarlig Thea Ekren Koren		Klassifiseringskode Åpen
Beskrivelse I henhold til avtalt møtestruktur for forberedende arbeider og medvirkningsprosess		Neste møte i serien

Minutes of Meeting

ID: 297746

001	<p><input type="checkbox"/></p> <p>Velkommen og presentasjon av deltakere i møtet</p> <p>Velkommen, deltakere se bilde under. Prehospital ved Anders Halden har meldt forfall til møte.</p> <p>image.png</p> 
002	<p><input type="checkbox"/></p> <p>Godkjenning av referat og innkalling</p> <p>Godkjent i møte.</p> <p>Medvirkningsmøte 2 for midlertidig forplass II Møtereferat 20231018.pdf</p>
003	<p><input type="checkbox"/></p> <p>Oppfølging av aksjoner fra forrige møte</p> <p>Presentasjon av utsendt materiale</p> <ul style="list-style-type: none"> o Helsebuss-oppstillingsplasser, det er ikke mulig å få på plass to helsebuss oppstillingsplasser utenfor hovedinngang, ny løsning presenteres med en oppstillingsplass o Rampeløsning fra forplass mot område Forvalterbolig, det har vært mulig å innfri gruppens tilbakemelding og rampe er endret, nytt forslag drøftes o Sykkelparkeringsplasser, Forplassen er nå uten sykkelparkering, det presenteres ny status for antall og plassering o Fotgjengerfelt og flyt myke trafikanter – alle sjekker ut og kommer med innspill o Gruppen ser på flyt for pasienter, ansatte, trafikk og varer/tjenester o Gruppen gir innspill om hvordan plassen nå blir å ivareta med hensyn til drift og vedlikehold o Det gis innspill om arbeidet som pågår med å flytte hovedinngangsdøren inn i bygg B2, for å frigjøre mer plass til drop-off plasser utenfor hovedinngangen. <p>2023.11.15_Midlertidig forplass II - Medvirkningsmøte 3.pdf</p>
004	<p><input type="checkbox"/></p> <p>Aksjoner</p> <p>hensynssone? PG undersøker om det er mulig å ivareta ønskene fra OUS med to helsebusser tettere på hovedinngang. PG avklarer at hovedinngangspartiet til B2 trekkes</p>

	<p>inn i bygget for å frigjøre mer plass til midlertidig forplass II, dette er løsning som alle i OUS også støtter, for å sikre best mulig løsning innenfor de rammeene som er tilgjengelig. PO følger opp aksjon med både U8 og U2, og prosjekterende i begge prosjekt. Ansvar Thea.</p> <p>Helsebuss, kan vi få plass, det avklares OK å forsøke med ny inngang lenger inn, få plass til tre helsebusser på torget. PG lager forslag.</p> <p>Antall parkeringsplasser - skråstilt eller rettvinklet? hva er best for pasientsikkerhet - oversikt trafikkbilde. OUS med brukerutvalget ønsker skråstilte plasser. Denne føringen med skråstilte plasser tar PG med for videre bearbeiding som presenteres i neste møte. Føring OK, skråstilt.</p> <p>Omlasting av liggende pasienter skjer fra oppstillingsplass Q-tomt i midlertidig periode fra MFP II tas i bruk til ferdig prosjekt 2031. Sak gjennomgått i første møte i serien.</p> <p>Sykkelparkering midlertidig løsning med ca. 135 plasser innenfor steingjerdet til Gaustad sykehus. Denne løsningen er akseptert da det er prioritert å ha lenger avstand fra sykkelparkering til hovedinngang, og prioritere biler og busser tettest på inngangspartiet. Det er ca. 250 meter fra oppstillingsplasser sykler til hovedinngang MFP II.</p>
<p>005</p> <p><input type="checkbox"/></p>	<p>Veien videre</p> <p>Bli særmøte som oppfølging og presentasjon av oppfølging av aksjoner i dette møte. Egen innkalling sendes til 31.01.2024.</p>
<p>006</p> <p><input type="checkbox"/></p>	<p>Eventuelt</p> <p>Ingen saker.</p>

Sporing



Arrangør















Koren, Thea

Sendt tirsdag, 04.07.2023 på
07:01

Deltakere

✓ Godtatt: 12

-  Nerissa Armenio Stener...
Obligatorisk
-  Refvem, Annike Wilhelm...
Obligatorisk
-  stian.svensoy@multicon...
Obligatorisk
-  Per Oddvar Synnes
Obligatorisk
-  Joachim Hagerup
Obligatorisk
-  Gry Eirin Strand
Obligatorisk
-  Robert Nylund Derås
Obligatorisk
-  oivind.skotland@hlfoslo...
Obligatorisk
-  Nenad Tomic
Obligatorisk
-  Martin Lieungh
Valgfritt
-  Charlotte Henriette Ber...
Valgfritt
-  Per-Arne Jørgensen
Valgfritt

✓ Avslått: 1

Nye Rikshospitalet		
Medvirkningsmøte 2 for midlertidig forplass II		
Dato/tid: 18.10.2023 08:30	Lokasjon: Forskningsparken	
Ansvarlig Thea Ekren Koren		Klassifiseringskode Åpen
Beskrivelse I henhold til medvirkningsstruktur		Neste møte i serien

Agenda

001 <input type="checkbox"/>	<p>Agenda og underlag utsendt før møte</p> <p>Hensikten med møtet er å legge forutsetningene fast for plassen, som nå presenteres etter oppdateringer og innspill fra dere i forrige møte. Dere gjennomgår underlaget og sjekker ut at vi har ivaretatt funksjonskravene for plassen og at denne midlertidige forplassen kan fungere i forhold til</p> <ol style="list-style-type: none"> 1. pasientlogistikk 2. ansattlogistikk 3. trafikklogistikk 4. flyt av varer og tjenester 5. drift og vedlikehold <p>Vi må avklare innplassering av dør med takutspring som er del av Rokade C1, delprosjekt midlertidig hovedinngang. Hvordan vil døren fungere i forhold til det ytre miljøet sett i sammenheng med det som skjer på innsiden av bygget. Thea presenterer noen diskusjonspunkter og vi tar med innspill fra gruppen til Rokade C1 prosjektet.</p> <p>Medvirkningsmøte 02, midlertidig forplass II NRH_231018.pdf</p>																																																
002 <input type="checkbox"/>	<p>Deltakere i møte</p> <p>Se vedlegg for deltakere i møtet</p> <table border="1" style="width: 100%; border-collapse: collapse;"> <thead> <tr> <th>Deltaker</th> <th>Funksjon</th> <th>Tilstede i møte 18.10.23</th> </tr> </thead> <tbody> <tr><td>Per Oddvar Synnes</td><td>Prosjekt verneombud</td><td>Nei</td></tr> <tr><td>Anders Halden</td><td>OUS</td><td>Ja</td></tr> <tr><td>Joachim Hagerup</td><td>OUS</td><td>Nei</td></tr> <tr><td>Gry Eirin Strand</td><td>OUS</td><td>Nei</td></tr> <tr><td>Tone E. Mydske Olsen</td><td>OUS</td><td>Nei</td></tr> <tr><td>Robert N. Derås</td><td>OUS</td><td>Ja</td></tr> <tr><td>Øivind Skotland</td><td>OUS, Brukerrepresentant</td><td>Ja</td></tr> <tr><td>Nenad Tomic</td><td>OUS, Tillitsvalgt</td><td>Ja</td></tr> <tr><td>Nerissa Armenio Stenersen</td><td>OUS</td><td>Ja</td></tr> <tr><td>Per-Arne Jørgensen</td><td>OUS</td><td>Ja</td></tr> <tr><td>Martin Lieungh</td><td>Fagkoordinator Nye OUS, NRH</td><td>Ja</td></tr> <tr><td>Bjørn Aage Feet</td><td>Programleder NRH</td><td>Nei</td></tr> <tr><td>Annikke Refvem</td><td>HSØ PO, Prosjekterende</td><td>Ja</td></tr> <tr><td>Stian Svensøy</td><td>HSØ PO, Prosjekterende LARK</td><td>Ja</td></tr> <tr><td>Thea Ekren Koren</td><td>HSØ PO, områdeleder samhandling NRH, referent</td><td>Ja</td></tr> </tbody> </table>	Deltaker	Funksjon	Tilstede i møte 18.10.23	Per Oddvar Synnes	Prosjekt verneombud	Nei	Anders Halden	OUS	Ja	Joachim Hagerup	OUS	Nei	Gry Eirin Strand	OUS	Nei	Tone E. Mydske Olsen	OUS	Nei	Robert N. Derås	OUS	Ja	Øivind Skotland	OUS, Brukerrepresentant	Ja	Nenad Tomic	OUS, Tillitsvalgt	Ja	Nerissa Armenio Stenersen	OUS	Ja	Per-Arne Jørgensen	OUS	Ja	Martin Lieungh	Fagkoordinator Nye OUS, NRH	Ja	Bjørn Aage Feet	Programleder NRH	Nei	Annikke Refvem	HSØ PO, Prosjekterende	Ja	Stian Svensøy	HSØ PO, Prosjekterende LARK	Ja	Thea Ekren Koren	HSØ PO, områdeleder samhandling NRH, referent	Ja
Deltaker	Funksjon	Tilstede i møte 18.10.23																																															
Per Oddvar Synnes	Prosjekt verneombud	Nei																																															
Anders Halden	OUS	Ja																																															
Joachim Hagerup	OUS	Nei																																															
Gry Eirin Strand	OUS	Nei																																															
Tone E. Mydske Olsen	OUS	Nei																																															
Robert N. Derås	OUS	Ja																																															
Øivind Skotland	OUS, Brukerrepresentant	Ja																																															
Nenad Tomic	OUS, Tillitsvalgt	Ja																																															
Nerissa Armenio Stenersen	OUS	Ja																																															
Per-Arne Jørgensen	OUS	Ja																																															
Martin Lieungh	Fagkoordinator Nye OUS, NRH	Ja																																															
Bjørn Aage Feet	Programleder NRH	Nei																																															
Annikke Refvem	HSØ PO, Prosjekterende	Ja																																															
Stian Svensøy	HSØ PO, Prosjekterende LARK	Ja																																															
Thea Ekren Koren	HSØ PO, områdeleder samhandling NRH, referent	Ja																																															
003 <input type="checkbox"/>	<p>Godkjenning av innkalling og referat/arbeidslogg fra forrige møte</p> <p>Innkalling og referat godkjent i møte</p> <p>Aksjoner fra forrige møte ble gjennomgått- og svart ut som del av presentasjonen som ble gitt i møte.</p>																																																

<p>004</p> <p><input type="checkbox"/></p>	<p>Døfting og innspill fra medvirkningsgruppen</p> <p>Gruppen mener at løsningen må ivareta at det er mulighet for å få plass til to helsebusser ved hovedinngangen. Internbussen kan flyttes lenger unna inngangen og helsebusser må prioriteres så tett på inngangen som mulig. Det skal også vurderes om det kan gi bedre handlingsrom for å få dette på plass, om inngangen flyttes innenfor fasadelivet og ikke ligger utenfor slik det er presentert i dag. Dette må avklares med Rokade C1. Det er ønsket at inngangen blir ivaretatt slik at man kan ivareta hovedstrømmen av personer som skal inn og ut sikrer løsning med orientering mot syd, Ikke mot øst slik det nå ligger som del av løsningen.</p> <p>Sykkelparkering bør vekk fra hovedinngang og forplass, her må biler og fotgjengere prioriteres, ingen sykler.</p> <p>Brann og røming fra innside bygg og ut må prioriteres og ivaretas.</p> <p>Rampen som blir presentert er ikke ønsket fra gruppen. Det er ønske at man ser om hele rampeløsningen kan vendes slik at den blir bedre i forhold til flyt og tilkomst. Det er viktig å ivareta løsninger som gir størst mulig fleksibilitet på forplassen. Gruppen kunne gjerne ønske løsning uten rampeløsning. Det er ikke muig å bygge av hensyn til krav som må ivareta universell utforming og gangveier som skal gå mellom byggeplass og forvalterbolig- og forplass. Alle gangveier og sykkelparkeringsplasser skal ivaretas med belysning som sikrer trygge veier og perkeringsplasser også når det er mørkt utomhus.</p> <p>Gruppen gir innspill om at fotgjengerfelt kan flyttes, det bør helst være to fogjengerfelt, men minst en.</p> <p>Sykkelparkeringen baseres på gjenbruk av løse stativ fra eksisterende sykkelparkeringsområder. Det bør legges tilrette for så mange sykkelparkeringer som mulig i og rundt LIndekollen, innenfor det som reguleringsplanen og området gir av muligheter. I tillegg skal det etableres midlertidig sykkelparkering mellom sognsvannsveien og Gaustad sykehus, det pågår fortsatt arbeid med å få alle plassene etablert.</p> <p>Det forklares hvorfor det ikke er samme mulighet for å parkere helsebusser utenfor inngangen som for oppstilling brannbil. Dette har med krav til at helsebuss må kunne kjøre inntil kanten der passasjerer skal kunne komme ut av bussen uten at denne står å stenger for annen trafikk, samt at brannmanskop har andre føringer for hvordan de går ut av sine biler, sammelignet med passasjerer i buss.</p> <p>Det er OUS som avklarer hvilke parkeringsplasser som skal brukes av hvem.</p> <p>Det skal være ulike tilkomster for gående i ulike perioder fra Ringveien opp til hovedinngangen.</p> <p>Flyt av varer og tjenester er utfordrende å se som helhet i perioden som denne hovedinngangen vil fungere, det pågår flere aktiviteter som vil påvirke vareforsyningen i perioden fra 2025 og frem til ny hovedinngang er etablert i år 2031. Dette jobber OUS mye med å finne gode løsninger for, sammen med alle som har byggprosjekter i sykehusområde.</p>
<p>005</p>	<p>Hva skjer videre</p>



De prosjekterende tar innspillene med videre for bearbeiding og vil i neste medvirkningsmøte presentere justerte løsninger. Neste møte er planlagt som det avsluttende møte for denne medvirkningsgruppen.

Eksterne deltagere (avhuket = tilstede)



,



Midlertidig forplass II

Medvirkning 2, 18.10.2023

Permanent situasjon

- Fra forprosjekt

Midlertidig hovedinngang

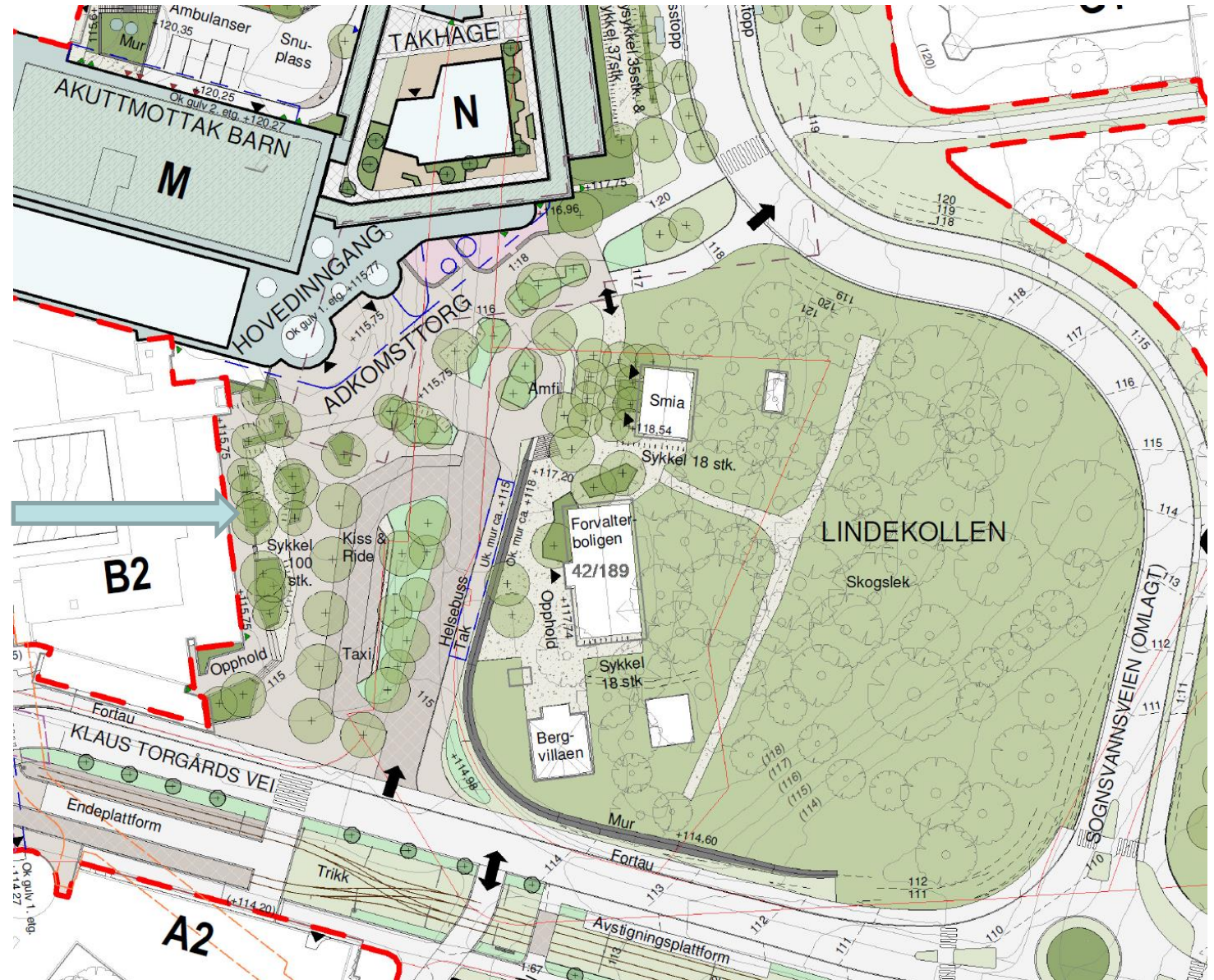

Førende prinsipper - Hva SKAL inn på forplassen?

- **I prioritert rekkefølge:**
- Stigebil + mannskapsbil til Forvalterboligen
- Helsebuss x2
 - 15m lange
 - Svingradius 12.5m
- Internbuss x1
 - Svingradius 10.5m
- Parkering
 - Så mange som mulig (7 stk. på MTFPI)
 - Til bakvakt/hasteleveranser
- HC
 - Så mange som mulig (6 stk. på MTFPI)
 - Skal stå i parkeringskjeller i permanent situasjon
- Drop off
 - Så mange som mulig
- Sykkelparkering (450 stk.)
 - Så mange det er plass til, resten må plasseres et annet sted
 - Innenfor murene til Gamle Gaustad?
 - Mellom A2 og A3 –byggene
- Anleggstrafikk SKAL ikke krysse forplassen

Midlertidig forplass II

Foreløpig skisse

11.10.2023

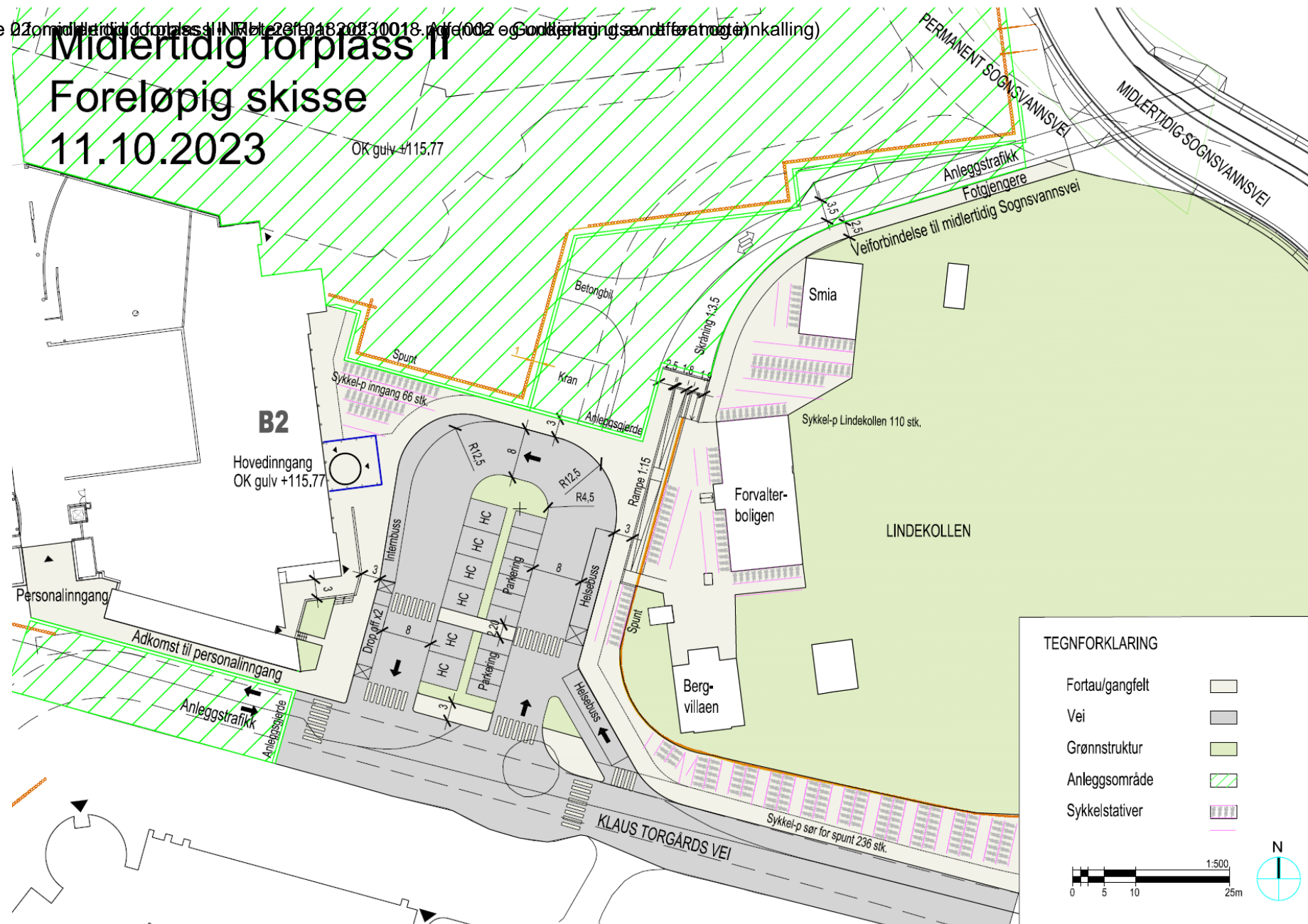

Midlertidig forplass II

Foreløpig skisse

11.10.2023

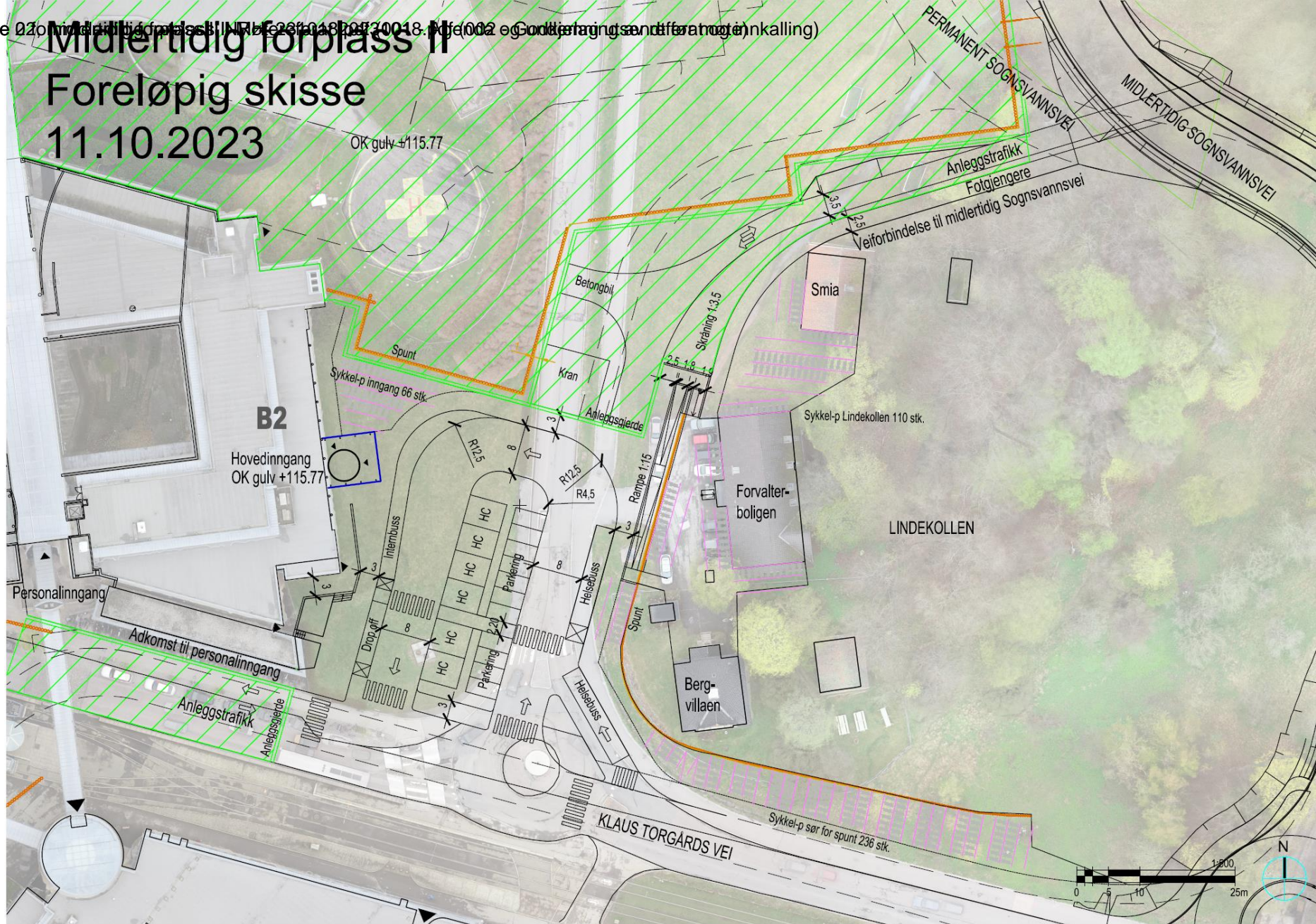

- Hva har endret seg siden sist?
 - Sykkelparkering midt på plassen fjernet
 - Flere HC- og parkeringsplasser
 - Flere sykkelparkeringer rundt plassen, ved Forvalterboligen og langs Klaus Torgårds vei (ca. 450 plasser)
 - Plassering av sykkel-p er ikke landet

- Alle fortau minst 3m brede
- Gangfelt over forplassen tydelig merket visuelt
- Rømningsvei fra B2 i nord ivaretatt
- Fall på forplassen blir universelt utformet
- God belysning på forplassen og for sykkelparkeringer

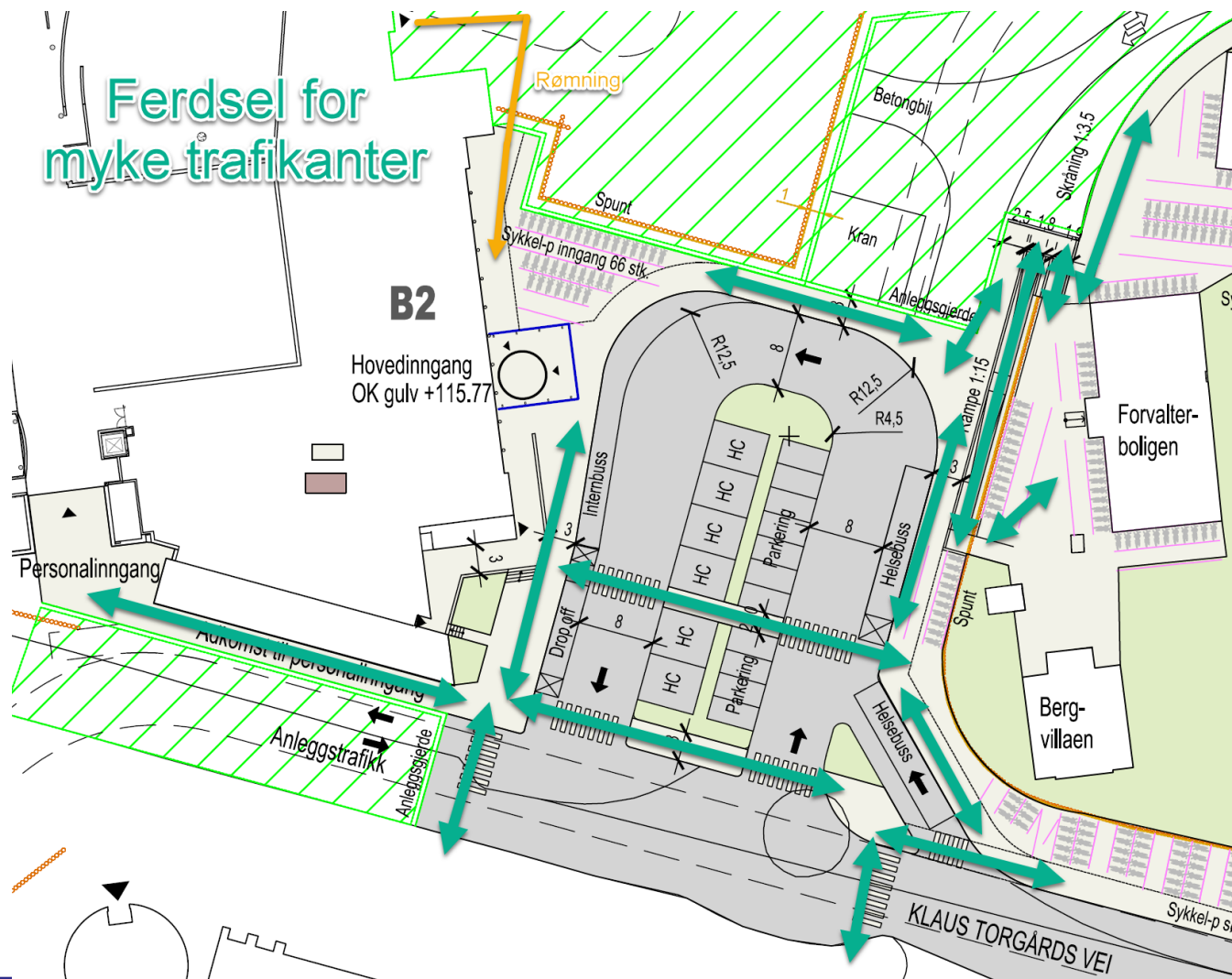

Stigebil og mannskapsbil

- Stigebil
 - Stopper i kjørebanelen på øst-siden av plassen
- Mannskapsbil
 - Krav: under 50m avstand til mål
 - dette er møtt for Forvalterboligen
 - Gjenstår avklaringer med rundt adkomst for mannskapsbil til Lindekollen

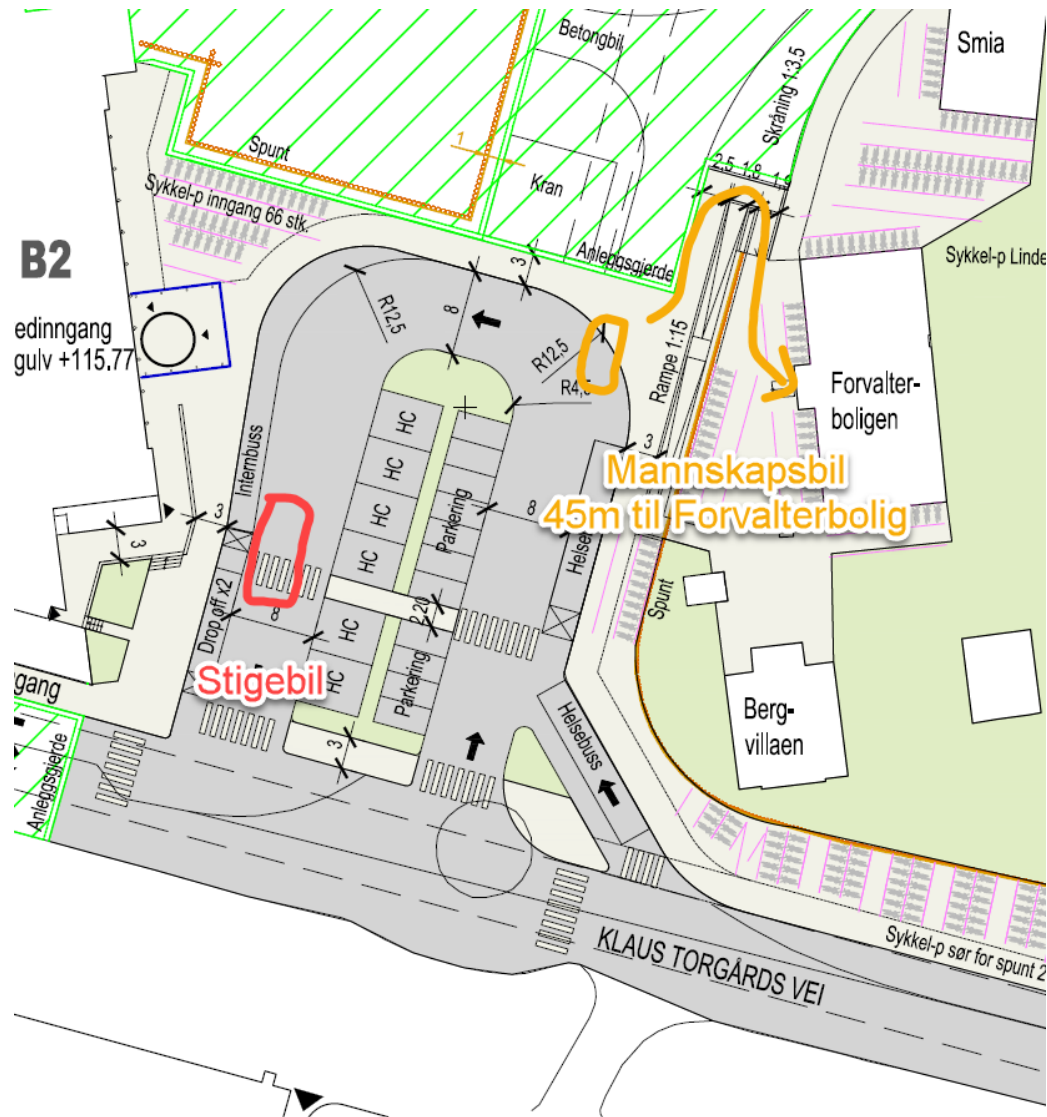

Trapp og rampe ved Forvalterboligen

- Rampe utenpå spunt
 - Følger TEK17 krav
 - Fall og bredde
- Håndløper for trapp og rampe
- Rekkverk følger spunt
- Materiale: Gitterrist

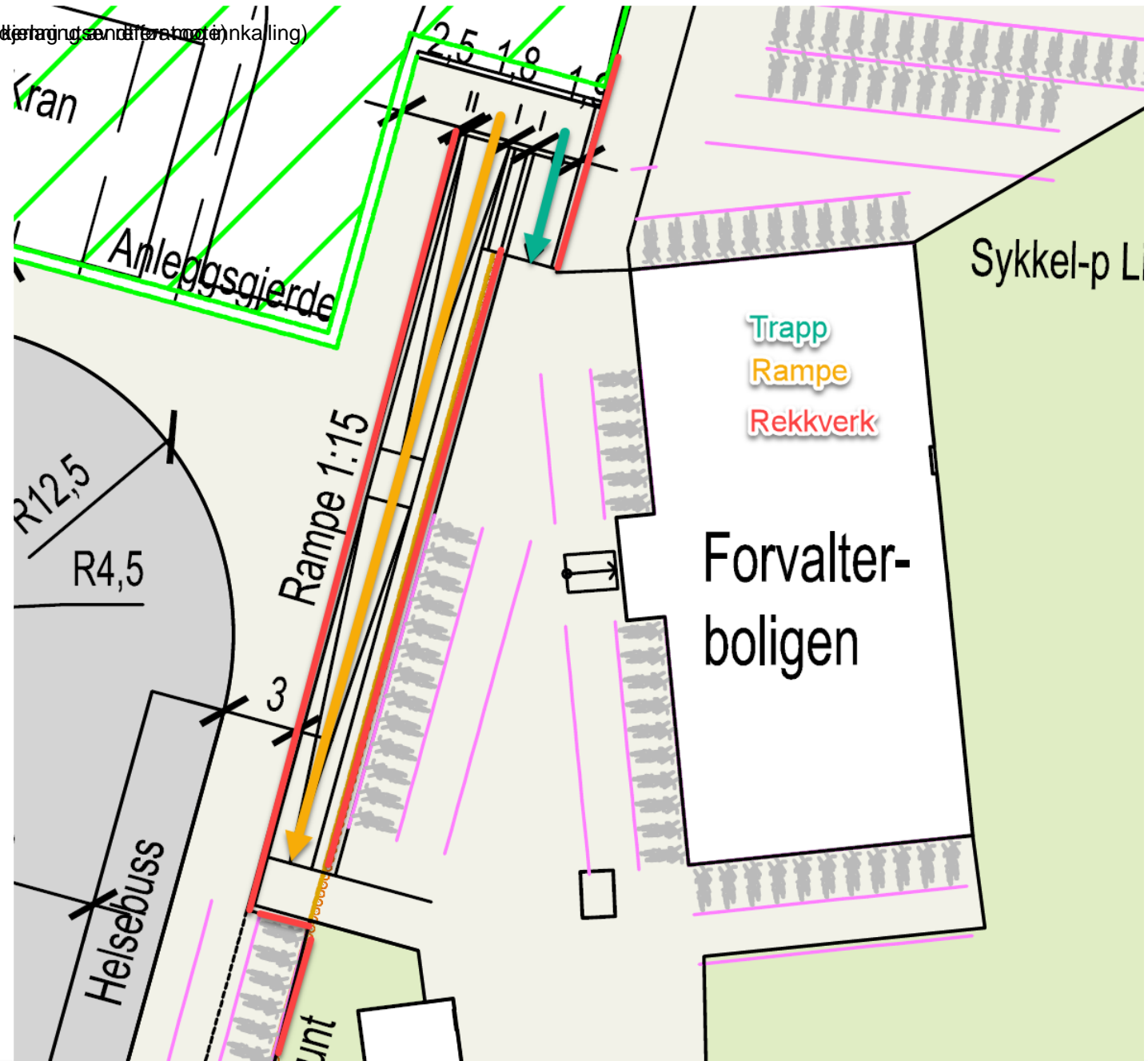

Helsebuss

- Slipper av/på personer på MFPII
- Venteplass på Q-tomt eller annet angitt sted (pågår avklaringer)

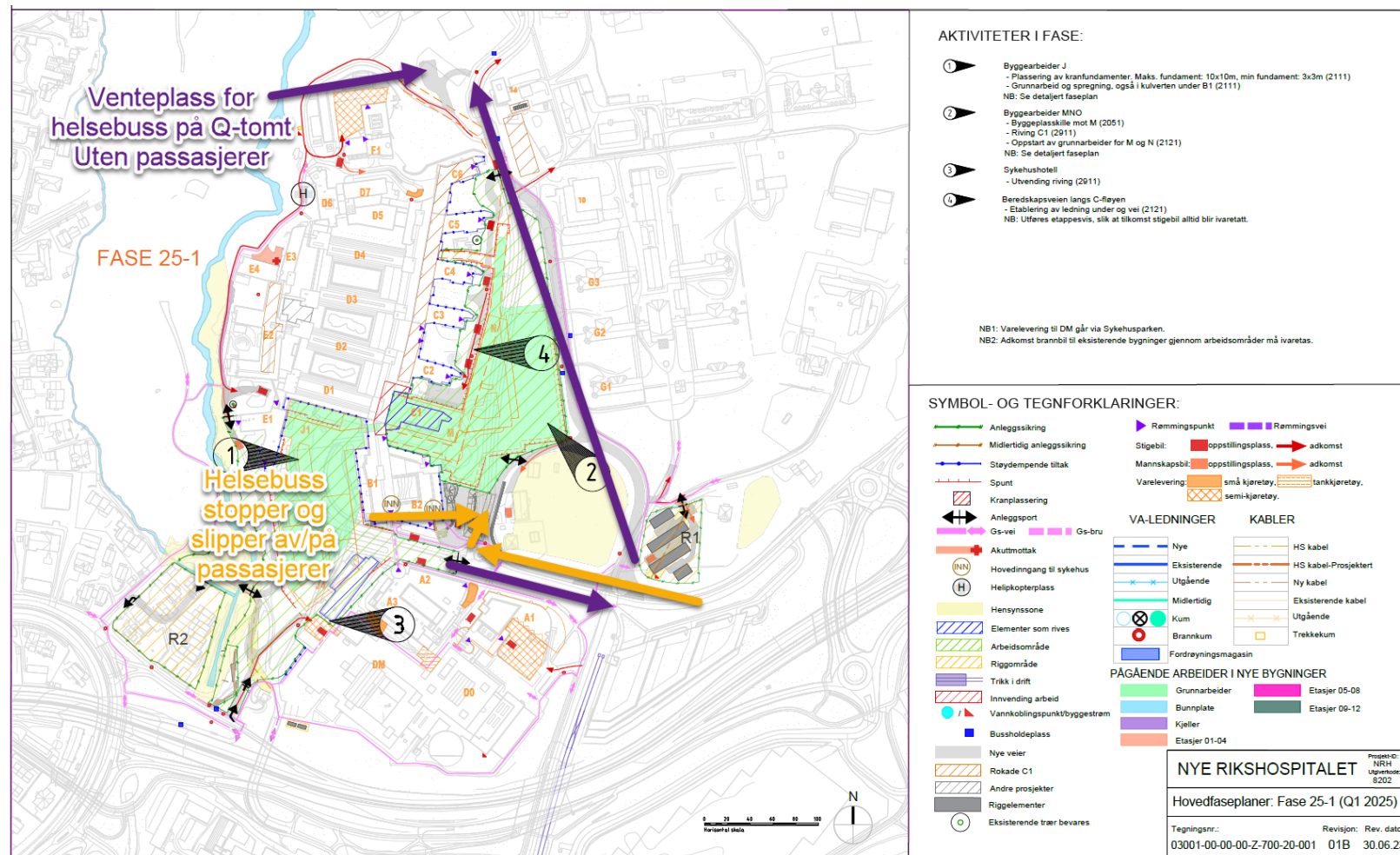

Deltaker	Funksjon	
Per Oddvar Synnes	Prosjekt verneombud	Nei
Anders Halden	OUS	Ja
Joachim Hagerup	OUS	Nei
Gry Eirin Strand	OUS	Nei
Tone E. Mydske Olsen	OUS	Nei
Robert N. Derås	OUS	Ja
Øivind Skotland	OUS, Brukerrepresentant	Ja
Nenad Tomic	OUS, Tillitsvalgt	Ja
Nerissa Armenio Stenersen	OUS	Ja
Per-Arne Jørgensen	OUS	Ja
Martin Lieungh	Fagkoordinator Nye OUS, NRH	Ja
Bjørn Aage Feet	Programleder NRH	Nei
Annikе Refvem	HSØ PO, Prosjekterende	Ja
Stian Svensøy	HSØ PO, Prosjekterende LARK	Ja
Thea Ekren Koren	HSØ PO, områdeleder samhandling NRH, referent	Ja



Midlertidig forplass II
Hovedinngang

Medisinsk bibliotek
på Rikshospitalet

Midlertidig forplass II

Medvirkning 3, 22.11.2023

Permanent situasjon

- Fra forprosjekt

Midlertidig hovedinngang

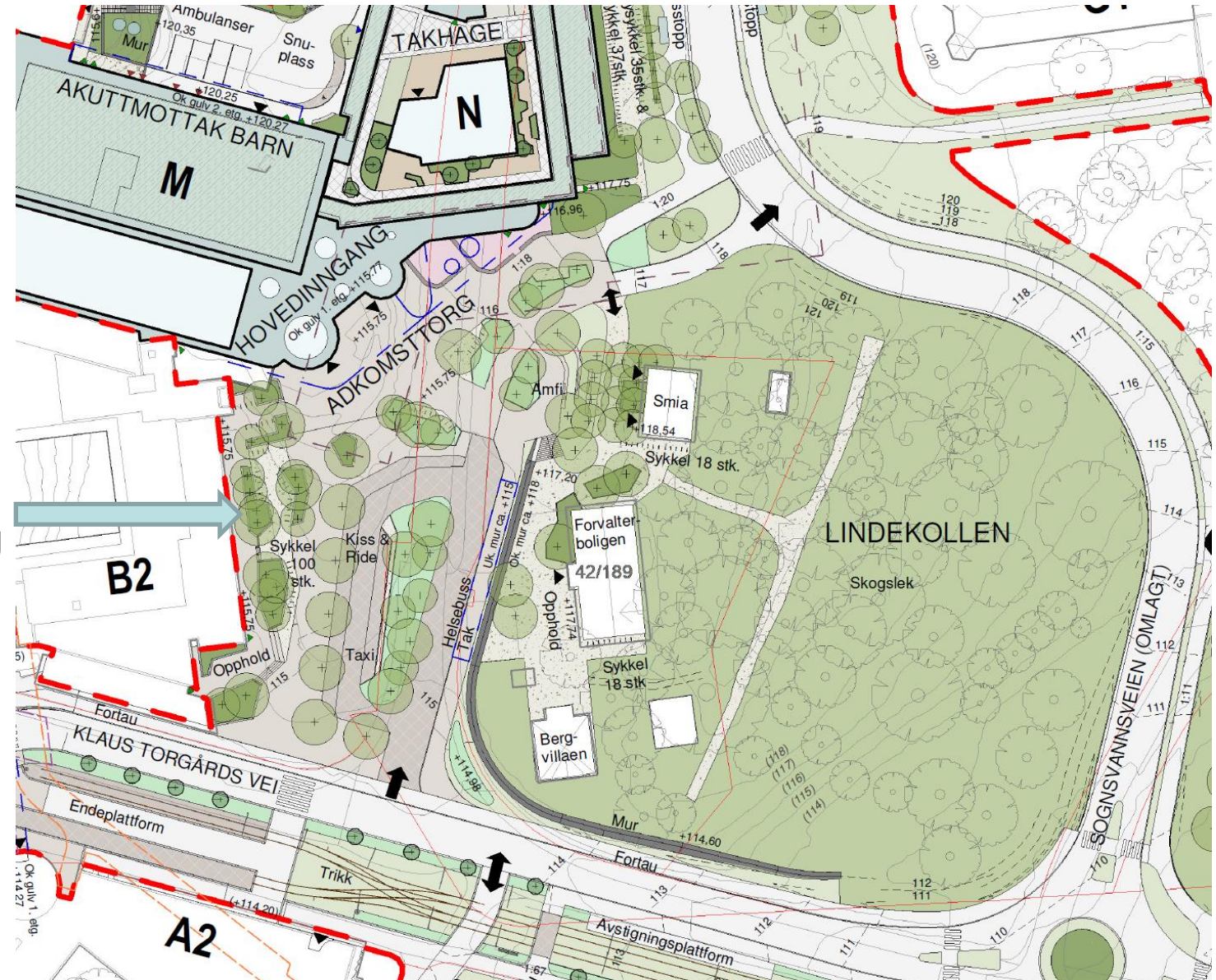

Førende prinsipper - Hva SKAL inn på forplassen?

- **I prioritert rekkefølge:**
- Stigebil + mannskapsbil til Forvalterboligen
- Helsebuss x2
 - 15m lange
 - Svingradius 12.5m
- Internbuss x1
 - Svingradius 10.5m
- Parkering
 - Så mange som mulig (7 stk. på MTFPI)
 - Til bakvakt/hasteleveranser
- HC
 - Så mange som mulig (6 stk. på MTFPI)
 - Skal stå i parkeringskjeller i permanent situasjon
- Drop off
 - Så mange som mulig
- Sykkelparkering (450 stk.)
 - Så mange det er plass til, resten må plasseres et annet sted
 - Innenfor murene til Gamle Gaustad?
 - Mellom A2 og A3 –byggene
- Anleggstrafikk SKAL ikke krysse forplassen

Hva har endret seg siden medvirkning 2

- 1 helsebuss får plass på vest-siden nærmere hovedinngangen
 - 1 helsebuss kan stoppe på øst-siden av plassen – vente her eller slippe av/på lenger unna hovedinngang
- Ny rampeløsning ved Lindekollen
- Spunt for Lindekollen er flyttet lenger unna Bergvillaen i sørgående retning, pga. hensynssonen. Dette gir mulighet for ca. 100 færre sykkelparkering sør for spunt. Det betyr:
 - Ca. 350 sykkelparkeringer på forplassen og Lindekollen
 - Ca. 135 sykkelparkeringer ved Gaustad
 - (Plassering av sykkelparkering er ikke landet)
- Spunt for MNO som treffer B2 er forenklet
 - Rømning fortsatt ivaretatt
- Kun en overgang over Klaus Torgårds vei ved anleggsgjerde til J-anleggsplass

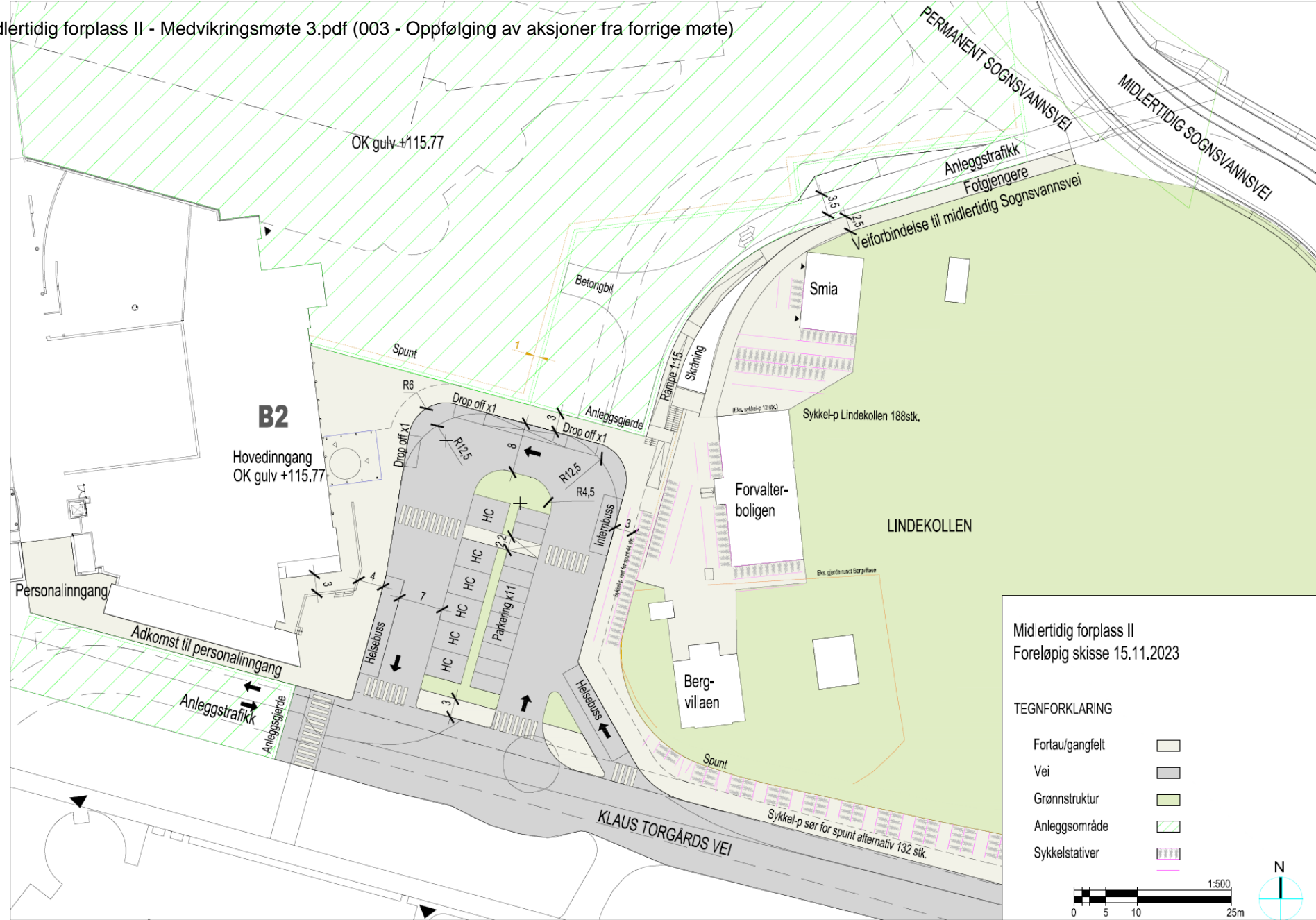

Midlertidig forplass II
Foreløpig skisse 15.11.2023

TEGNFORKLARING

- Fortau/gangfelt
- Vei
- Grønnstruktur
- Anleggsområde
- Sykkelstativer

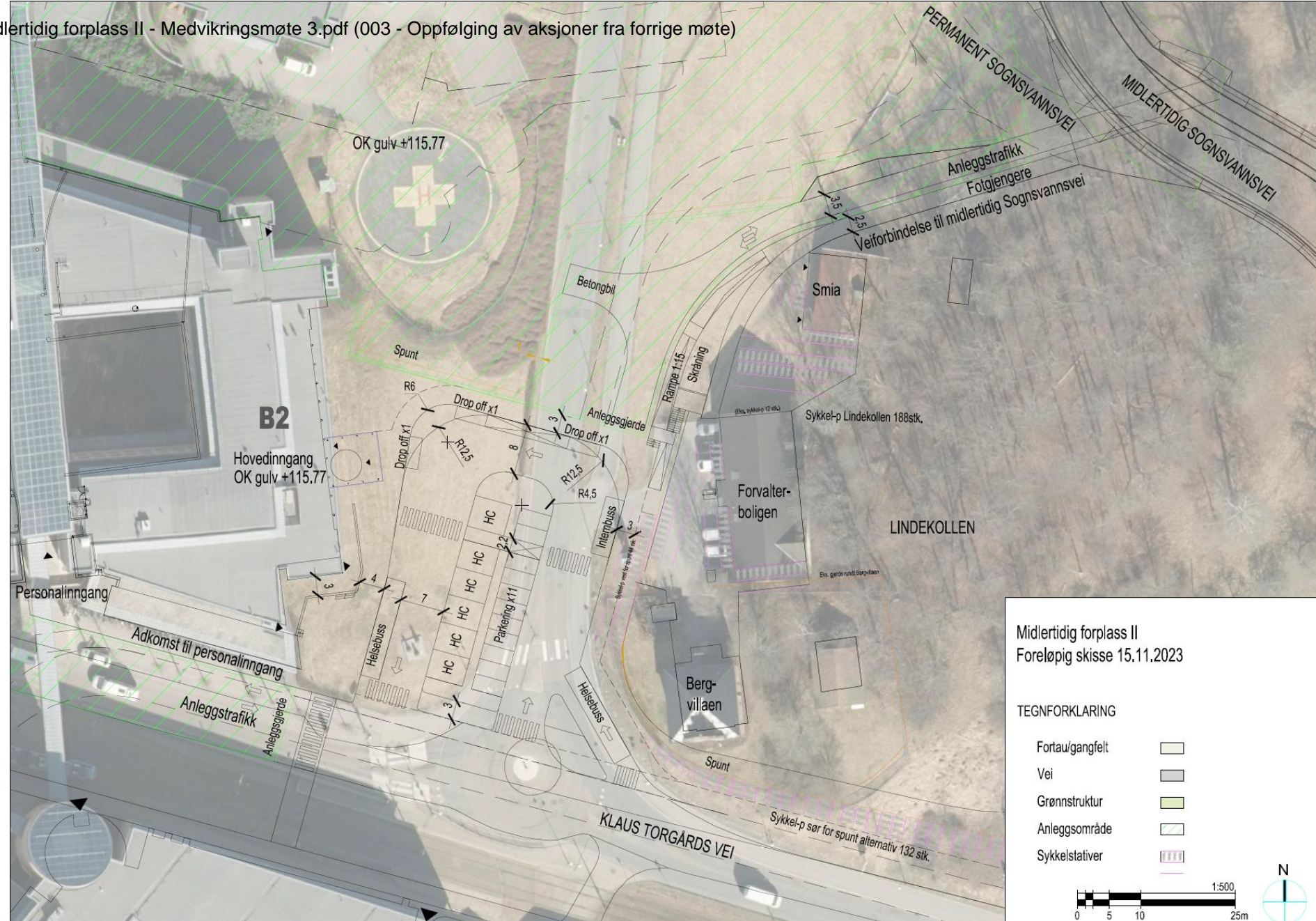

Trapp og rampe ved Lindekollen

- Rampe deler seg fra gangvei til Forvalterboligen ved Smia
 - Følger TEK17 krav
- Håndløper for trapp og rampe
- Trapp bakt inn med rampe

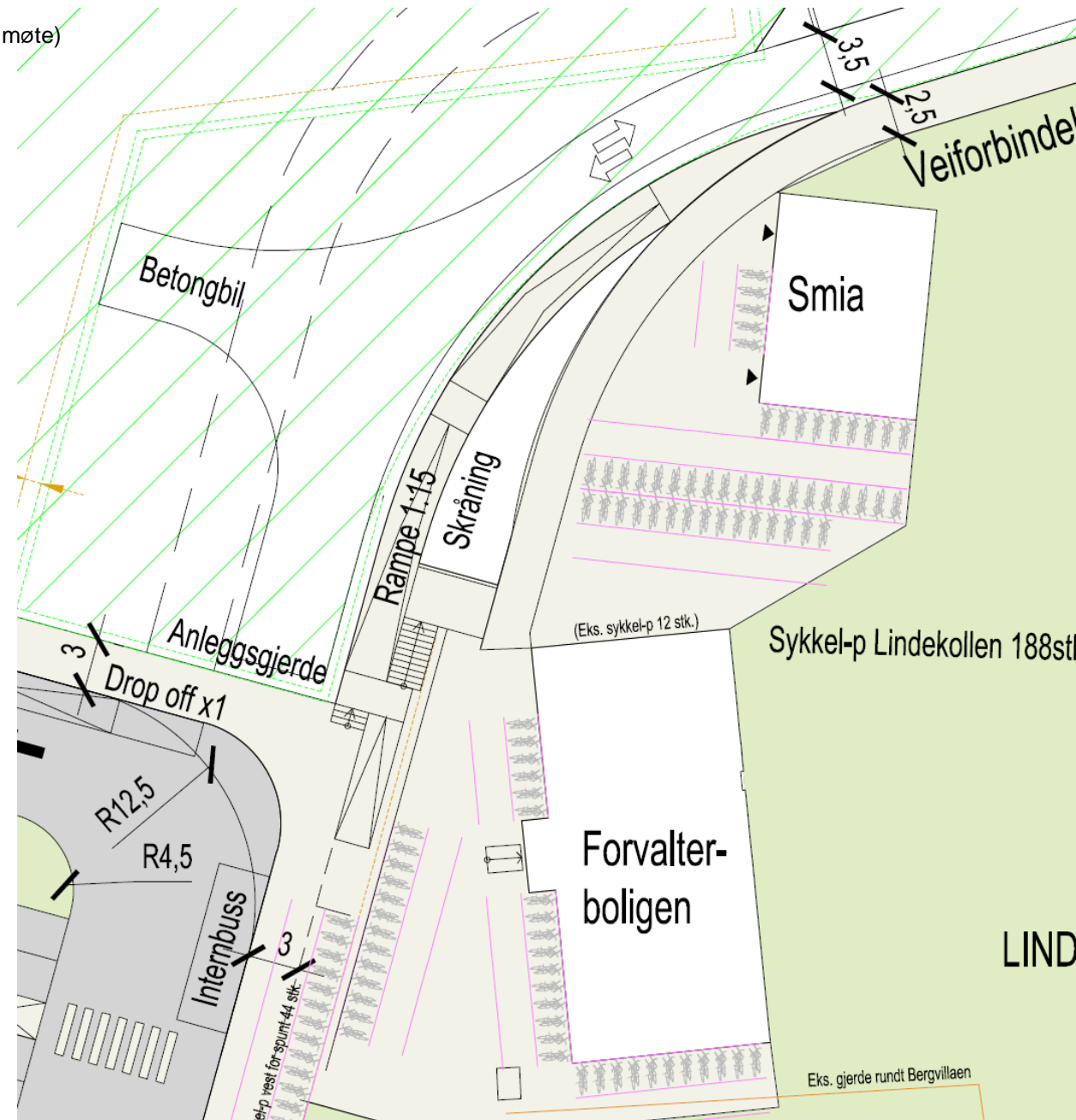

Sykkelparkering innenfor mur til Gaustad

- Ca. 135 sykkelplasser (om plassen utnyttet maksimalt)
- 250m til midlertidig hovedinngang

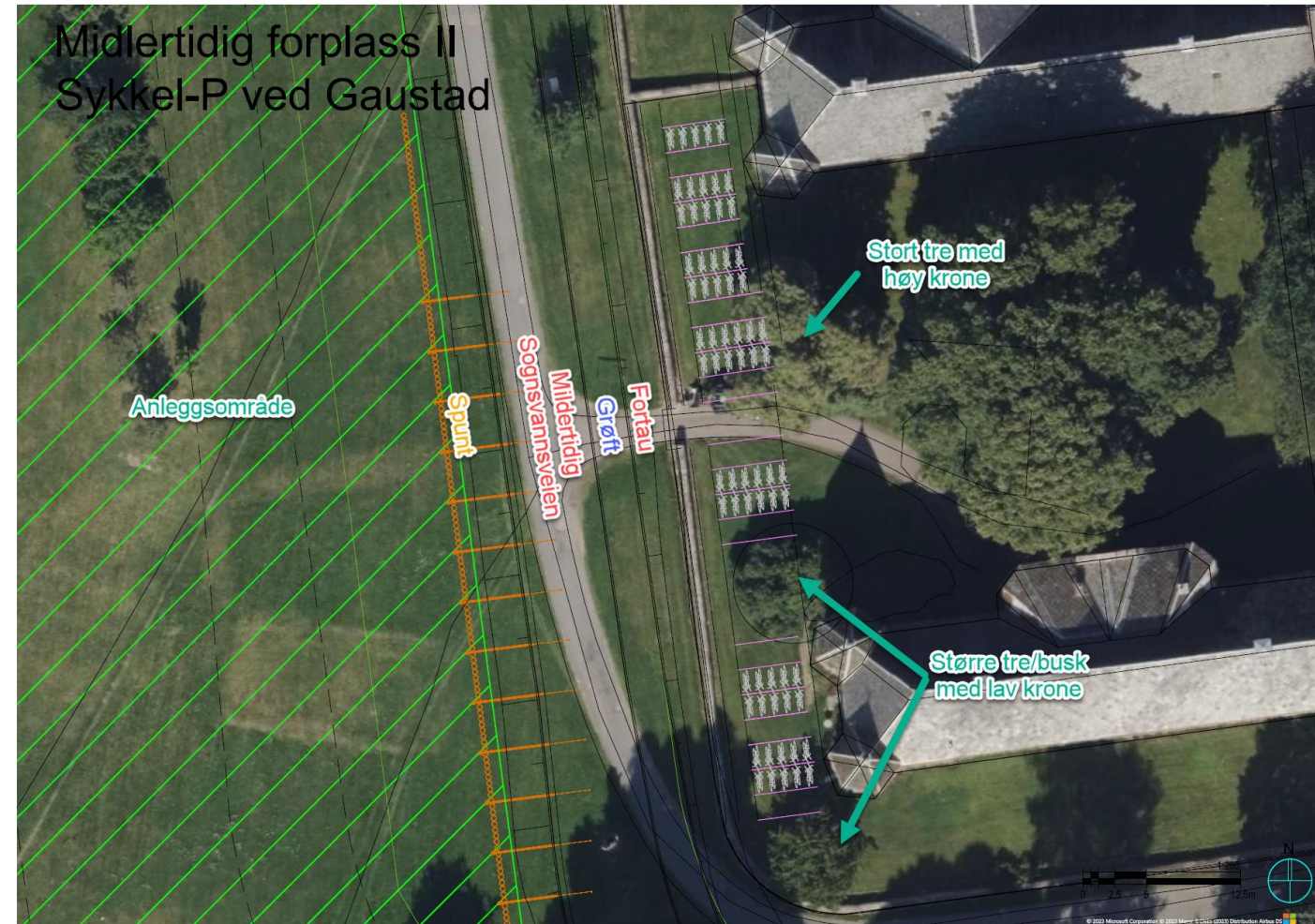

Myke trafikanter

- Alle fortau minst 3m brede
- Gangfelt over forplassen tydelig merket visuelt
- Rømningsvei fra B2 i nord ivaretatt
- Fall på forplassen blir universelt utformet
- God belysning på forplassen og for sykkelparkeringer

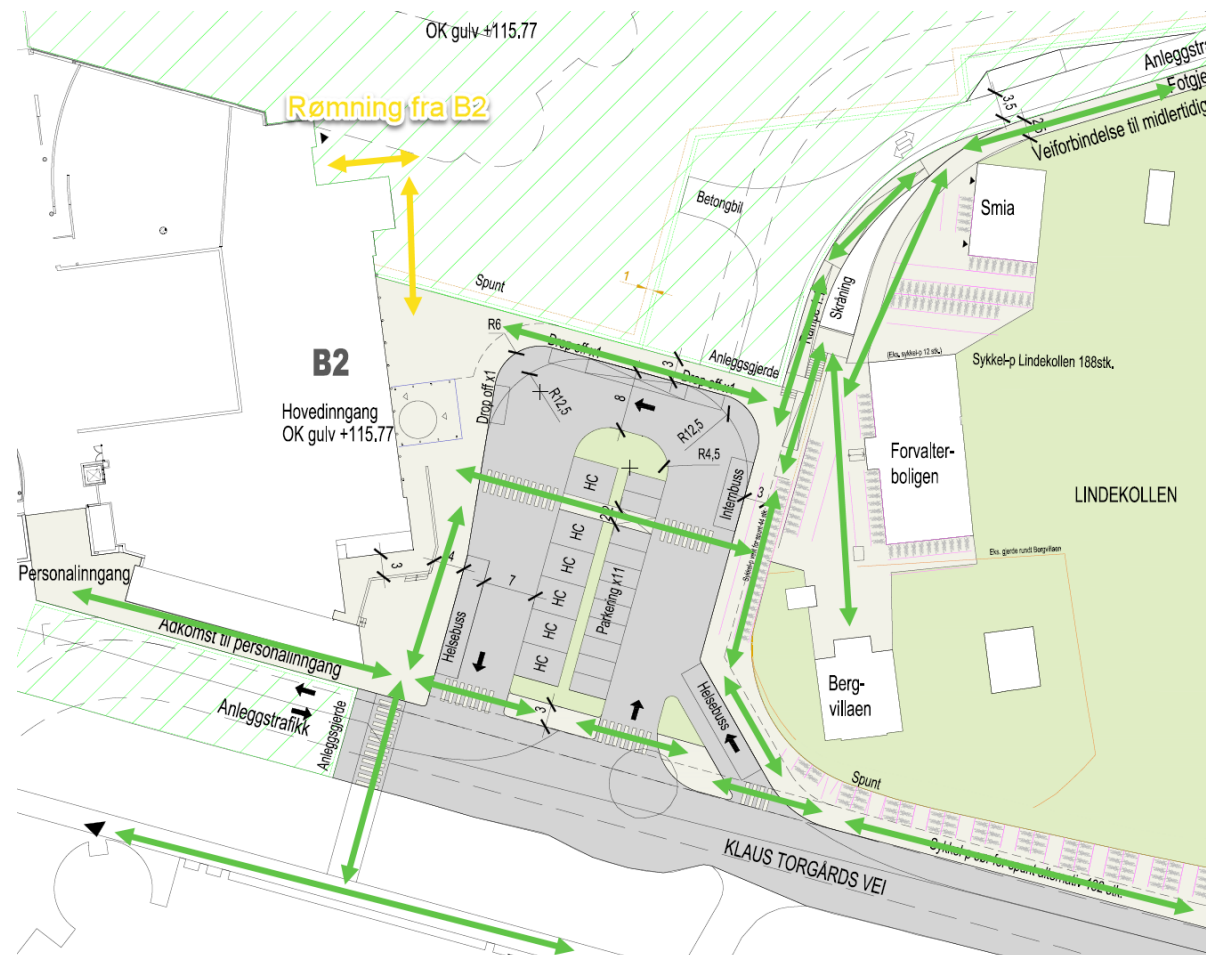

Stigebil og mannskapsbil

- Stigebil
 - Stopper i kjørebanelen på vestsiden av plassen
- Mannskapsbil
 - Krav: 50m avstand til mål
- Løsning godkjent av RIBRann



Helsebuss

- Slipper av/på personer på MFPII
- Venteplass på Q-tomt eller annet angitt sted (pågår avklaringer)

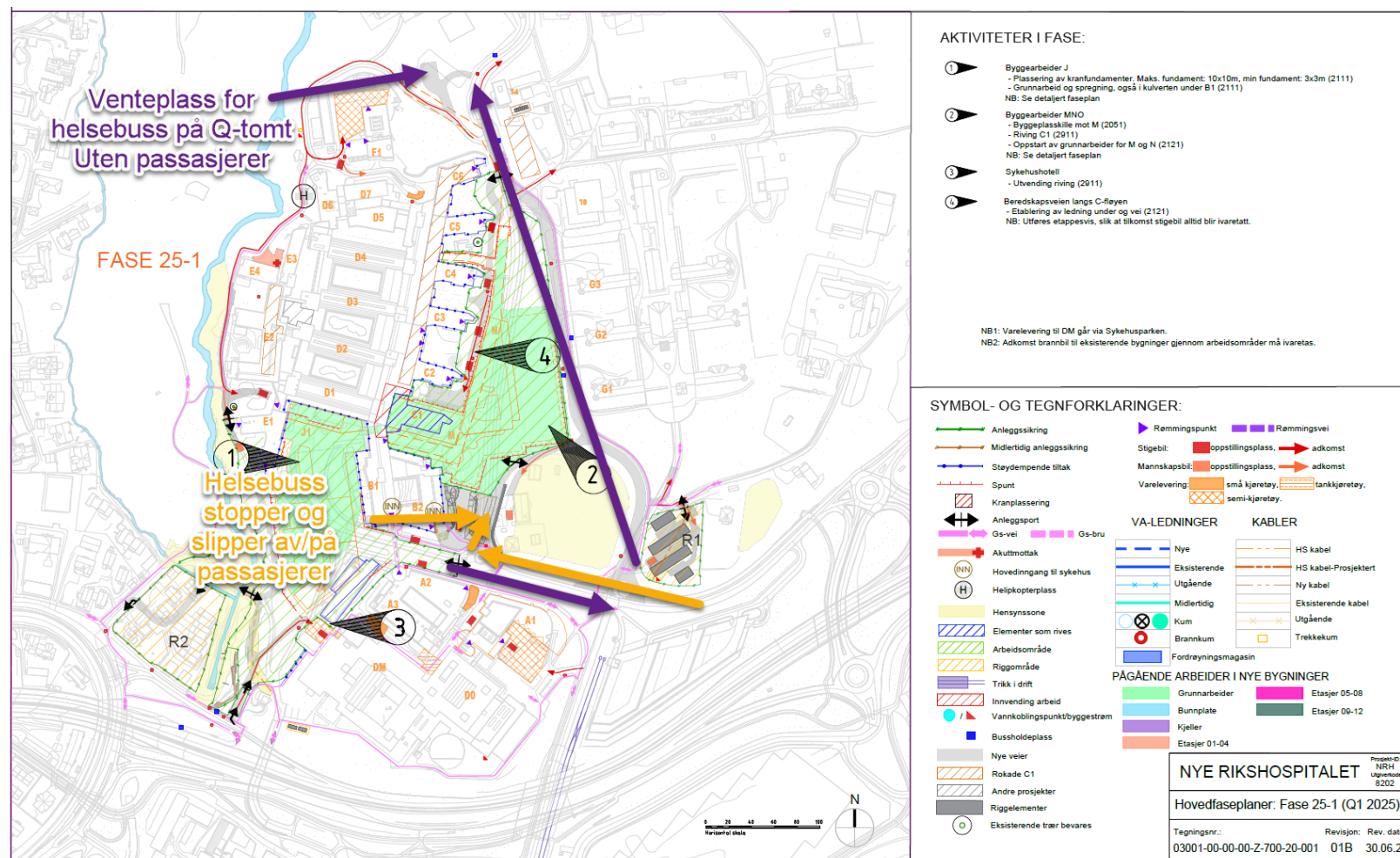

Bevegelsesdiagram midlertidig forplass II, oppdatert november 23

Bevegelsesdiagram Midlertidig forplass II

TEGNFORKLARING

-  Gående
-  Syklende
-  Personbil og taxi
-  Trikk
-  Ambulanse
-  Rutebuss
-  Rutebuss holdeplass
-  Helsebuss
-  Helsebuss holdeplass
-  Internbuss
-  Internbuss holdeplass
-  Drop off
-  Parkering
-  Trikkeholdeplass
-  Fotgjengerovergang

