

# NYE RIKSHOSPITALET

## MEDVIRKNING FUNKSJONSPROSJEKT

Gruppe Z Poliklinikk og dagplasser, Barn og ungdom



## Gruppe Z - Poliklinikk og dagplasser, Barn og ungdom

Møte  
1 2 3

### 0. Oversikt

03001_Z_MN_00_LI_001	Forside		X	X	X
03001_Z_MN_00_LI_002a	Innhold		X	X	X
03001_Z_MN_00_LI_002b	Innhold		X	X	X

### 1. Oversiktstegning 1:200 / 1:500

03001_Z_MN_01_70_006	Utomhus				X
03001_Z_MN_02_70_001	Funksjoner etasje 02		X	X	X
03001_Z_MN_02_70_002	Unike eller avledede rom etasje 02			X	X
03001_Z_MN_03_70_001	Funksjoner etasje 03		X	X	X
03001_Z_MN_03_70_002	Unike eller avledede rom etasje 03			X	X

### 3. Romskjema 1:50

Z_Rom 05.04.001	Ekspedisjon			X	X
Z_Rom 05.04.007	Undersøkelse og behandling, spesialventilasjon			X	X
Z_Rom 05.04.008	Undersøkelse og behandling, ekko				X
Z_Rom 05.04.010	Undersøkelse og behandling, spirometri				X
Z_Rom 05.04.015	Undersøkelse og behandling, bodybox				X
Z_Rom 05.04.019	Undersøkelse og behandling, stomi			X	X
Z_Rom 05.04.020/023/091a	Undersøkelse og behandling, spesialkjøkken			X	X
Z_Rom 05.04.020/023/091b	Undersøkelse og behandling, spesialkjøkken			X	X
Z_Rom 05.04.021	Undersøkelse og behandling, spiseteam			X	X
Z_Rom 05.04.022	Undersøkelse og behandling, spesialrom, tredemølle hjerte			X	X
Z_Rom 05.04.025	Undersøkelse og behandling, spesialrom, liggesykkkel			X	X
Z_Rom 05.04.026	Undersøkelse og behandling, spesialrom, tredemølle lunge			X	X
Z_Rom 05.04.066	Dagplass, 4 plasser, oppvåkning			X	X
Z_Rom 05.04.070	Dagplass, 2 plasser			X	X
Z_Rom 05.04.071	Dagplass			X	X
Z_Rom 05.04.084	Undersøkelse og behandling, badekar			X	X
Z_Rom 05.04.095	Isolat, kontaktsmitte, CF			X	X
Z_Rom 05.04.096	Undersøkelse og behandling, spirometri				X
Z_Rom 05.04.097	Undersøkelse og behandling, ortosetilpasning			X	X
Z_Rom 05.04.098	Undersøkelse og behandling, cystometri			X	X
Z_Rom 05.04.099	Undersøkelse og behandling, ØNH			X	X
Z_Rom 05.04.108	Undersøkelse og behandling, spesialrom, prosedyrerom			X	X
Z_Rom 05.04.129	Undersøkelse og behandling, spirometri todelt				X
Z_Rom 05.04.130	Undersøkelse og behandling, spesialrom, prosedyrerom			X	X

**Programmert areal** (areal i parentes): Rommets planlagte areal slik det er programmert innenfor arealrammen for å ivareta rommet funksjon.

**Prosjektert areal** (areal uten parentes): Rommets tegnede areal slik det er innplassert og tilpasset det enkelte bygg. Det prosjekterte arealet kan derfor avvike noe fra programmert areal, men skal fortsatt ivareta rommets funksjon.

## Gruppe Z - Poliklinikk og dagplasser, Barn og ungdom

Møte  
1 2 3

Z_Rom 05.04.158	Dagplass 4 plasser, infusjonsbehandling			X	X
Z_Rom 05.04.160	Isolat, kontaktsmitte dagplass			X	X
Z_Rom 05.04.174	Undersøkelse og behandling, spesialrom			X	X
Z_Rom 05.04.175	Undersøkelse og behandling, familierterapi			X	X
Z_Rom 05.04.177	Undersøkelse og behandling, leketerapi			X	X
Z_Rom 05.04.197	Arbeidsrom, tverrfaglig, gransking			X	X
Z_Rom 05.04.212	Lager, rent, CF			X	X

### 3. Romskjema Prøvetaking 1:50

Z_Rom 10.02.051	Laboratorium			X	X
Z_Rom 10.02.058	Prøvetaking			X	X

**Programmert areal** (areal i parentes): Rommets planlagte areal slik det er programmert innenfor arealrammen for å ivareta rommet funksjon.

**Prosjektert areal** (areal uten parentes): Rommets tegnede areal slik det er innplassert og tilpasset det enkelte bygg. Det prosjekterte arealet kan derfor avvike noe fra programmert areal, men skal fortsatt ivareta rommets funksjon.

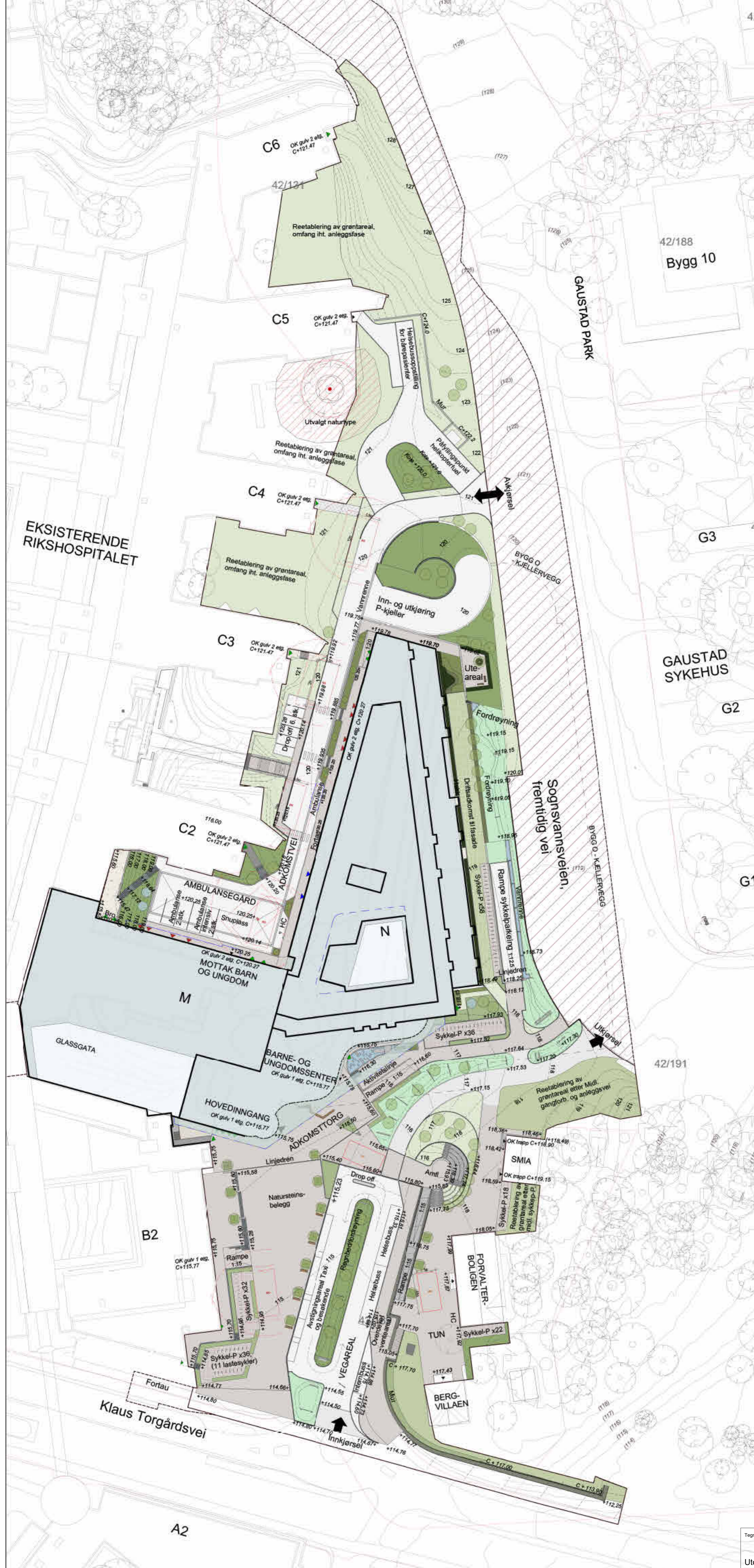

**MERKNADER:**

**Tegnforklaring**

- Tillaksgrænse, område som opparbeides permanent utomhus
- Rammesøknadsgrense
- Eiendomsgrænse
- Spøringskurve
- Takoverbygg
- Kjellervegg bygg O
- Koter nye
- Koter eksisterende
- Fotavtrykk av bygget
- Anleggsområde i byggefase
- Utvalgt naturtype
- Eks. bygg
- Nytt bygg
- Glasstak
- Asfalt
- Natursteindekke
- Brostein
- Grus
- Grasmering
- Regnbed / Åpen fordreying
- Stauder/busker
- Grasplen
- Kantstein
- Mur m/rekkverk
- Sykkelstativer
- Nye trær
- Eks. tre (fra sosi. og orto)
- Eks. fjernes (fra sosi. og orto)
- Brannopstillingsplass- stigebil
- Brannopstillingsplass- mannskapsbil
- Inngang
- Remningsvei
- Inngang isolat
- Inngang teknisk
- Trapp
- Rampe
- Avkjørsel inn og ut
- Kjøreretning
- Gangfelt
- Sitte-element i naturstein med treavdekning
- Benk/sittekant
- Inntak/uttak
- Luftkast

**HENVISNINGER:**

- 03001-00-00-L-700-10-015 Overordnet, Landskapsplan
- 03001-00-00-L-700-10-016 Overordnet, Overvanns- og snødeponnplan
- 03001-00-00-L-700-10-018 Overordnet, Beplantningsplan
- 03001-00-00-L-700-10-112 MNO, Overvanns- og snødeponnplan
- 03001-00-00-L-700-10-113 MNO, Rigg- og markeringssplan
- 03001-00-00-L-700-10-114 MNO, Beplantningsplan
- 03001-00-00-L-700-10-115 MNO, Takplan Bygg M
- 03001-00-00-L-700-10-116 MNO, Takplan Bygg N
- 03001-00-00-L-700-10-117 MNO, Situasjonsplan del 1
- 03001-00-00-L-700-10-118 MNO, Situasjonsplan del 2
- 03001-00-00-L-700-40-019 MNO, Snitt, adkomstgater A-A, B-B og C-C

0m 10m 20m 30m 40m 50m  
1:500\_A1

Dr. E.	05.03.2025	Uglt i rammerisnisset	NOU/OPPSKRIFTE
Dr. E.	29.10.2024	Uglt i rammerisnisset	DRUKKESKRIFTE
Rev.	Rev. dato	Uglt i rammerisnisset	UK / Komp. / Godk.

Gnr./bnr.: 42/221, 24/191  
Adr: Sognsvannsveien 20 m.fl.

**Nye Rikshospitalet**  
Byggherre: Helse Sør-Ost RHF

**PROSJEKTERINGSGRUPPEN NYE RIKSHOSPITALET** **HELSE SØR-ØST**

Rammesøknad  
MNO  
Utomhusplan

Koordinatsystem: EUREF 89 NTM 10  
Høydesystem: NN2000

Dato: 29/10/2024  
Mål: 1:500  
Format: A1

Tegning: Utomhusplan

Prosjekt-ID: NRH 03001-00-00-03001\_Z\_MN\_01\_70\_006  
Utomhusplan  
Utgverkode: 8202

Mål: Bygg Fløy Etasje Fag Systemkode Type Lepen

Dato: 24.03.2025  
Rev.dato: Rev. nr.: Rev. status:

# Funksjoner etasje 02

## Foreløpig skisse

### INFEKSJONSENHETEN

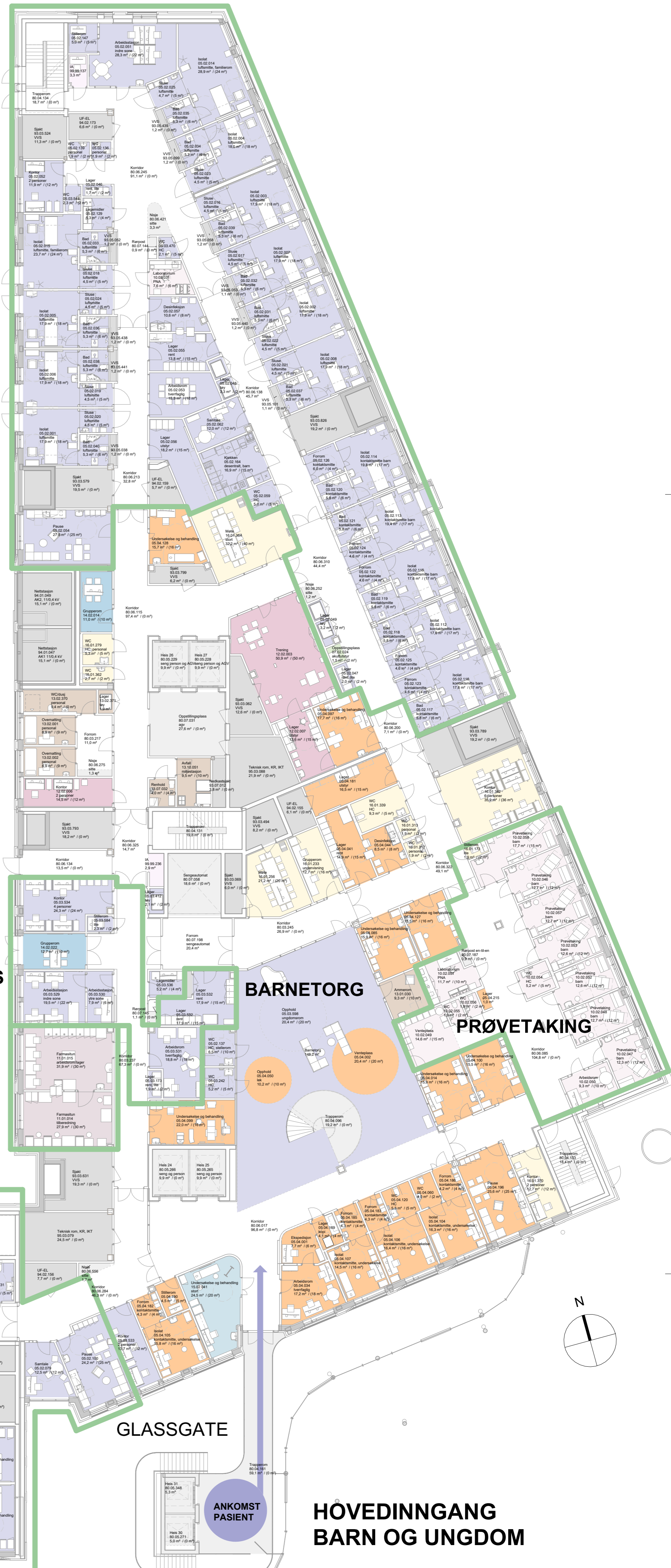

### BARNE- OG UNGDOMSMOTTAK

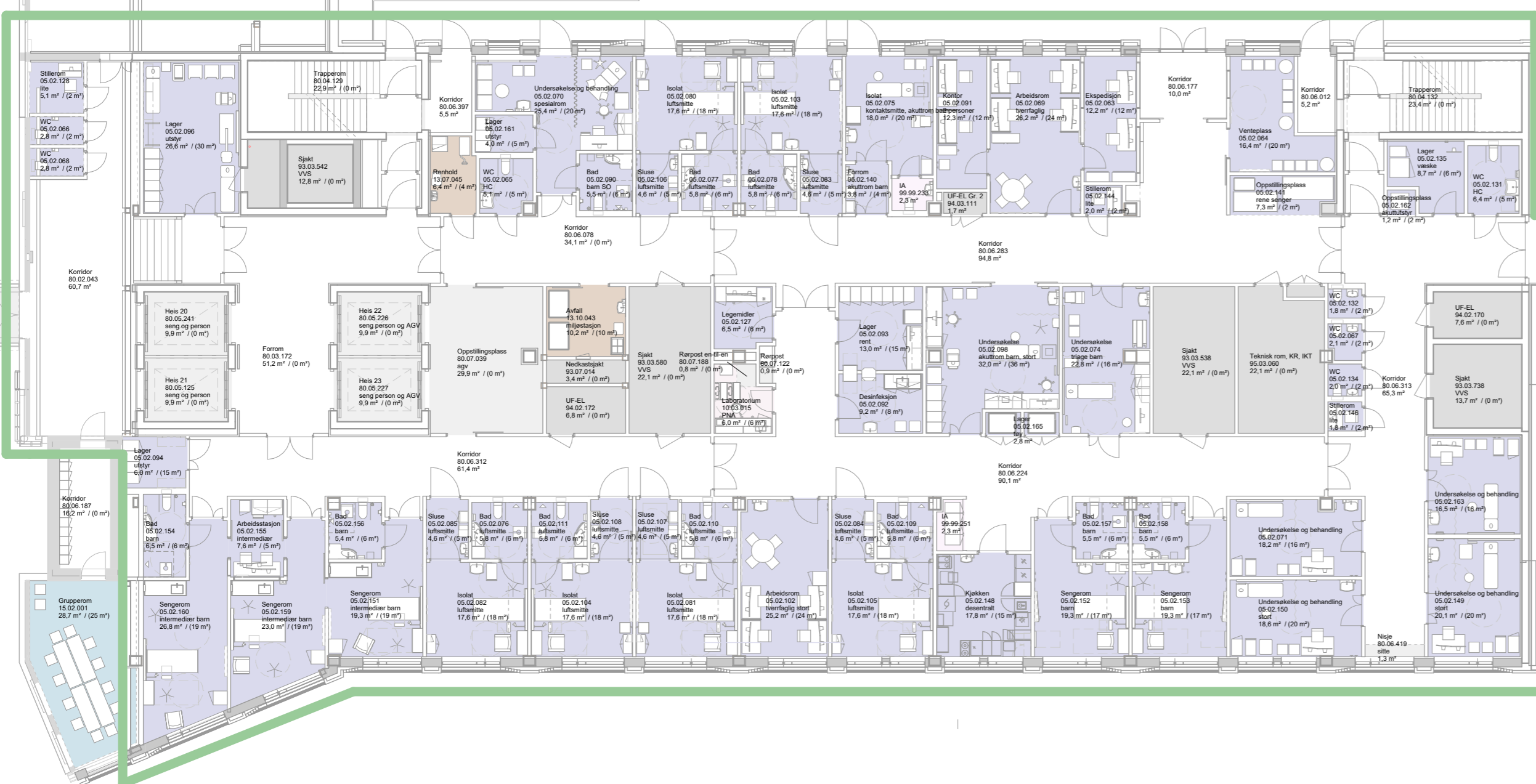

### GLASSGATE

- Poliklinikk
- Dagbehandling

# Unike eller avledede rom etasje 02

## Foreløpig skisse

### INFEKSJONSENHETEN

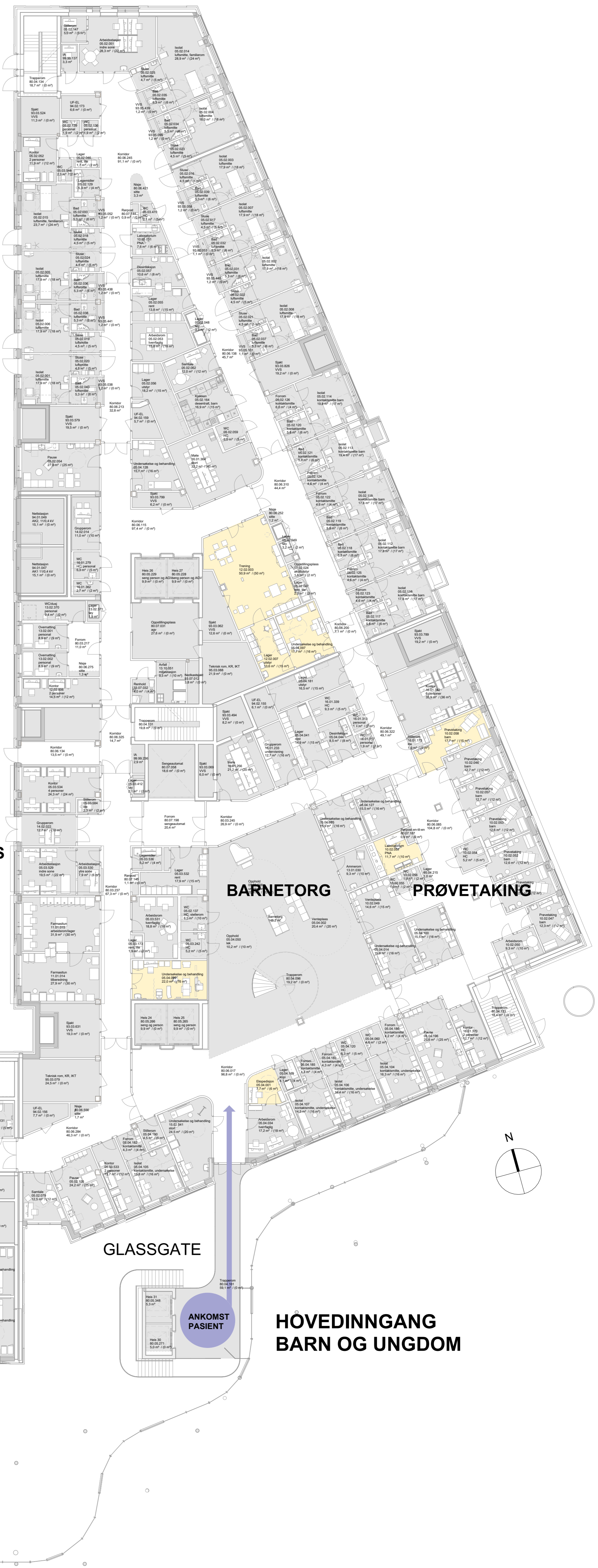

### AVANSERT HJEMMESYKEHUS

### FARMASITUN

### BARNETORG

### PRØVETAKING

### BARNE- OG UNGDOMSMOTTAK

### GLASSGATE

### ANKOMST PASIENT

### HØVEDINNGANG BARN OG UNGDOM

### GLASSGATE

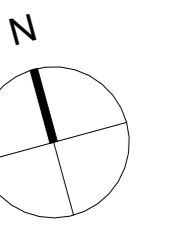

 Rom til medvirkning

NB: Øvrige tilsvarende rom vil bli oppdatert fortløpende

# Funksjoner etasje 03

## Foreløpig skisse



- Poliklinikk
- Dagbehandling

# Unike eller avledede rom etasje 03

## Foreløpig skisse



**KLINISK FORSKNING, Barn og Ungdom**



**DAGPLASSER**

**DAGPLASSER**

**SPESIALKJØKKEN**

**GLASSGATE**

**SPESIALVENTILASJON**

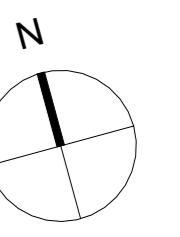

**Rom til medvirkning**

**NB: Øvrige tilsvarende rom vil bli oppdatert fortløpende**



[FDB.003.06]  
Skranke arbeidsstasjon  
sengeposter  
Skranken vil tilpasses barn  
videre i detaljprosjektering

[GBA.006.03]  
Arbeidsbord hev/senk

[GPZ.005]  
Kontorstol

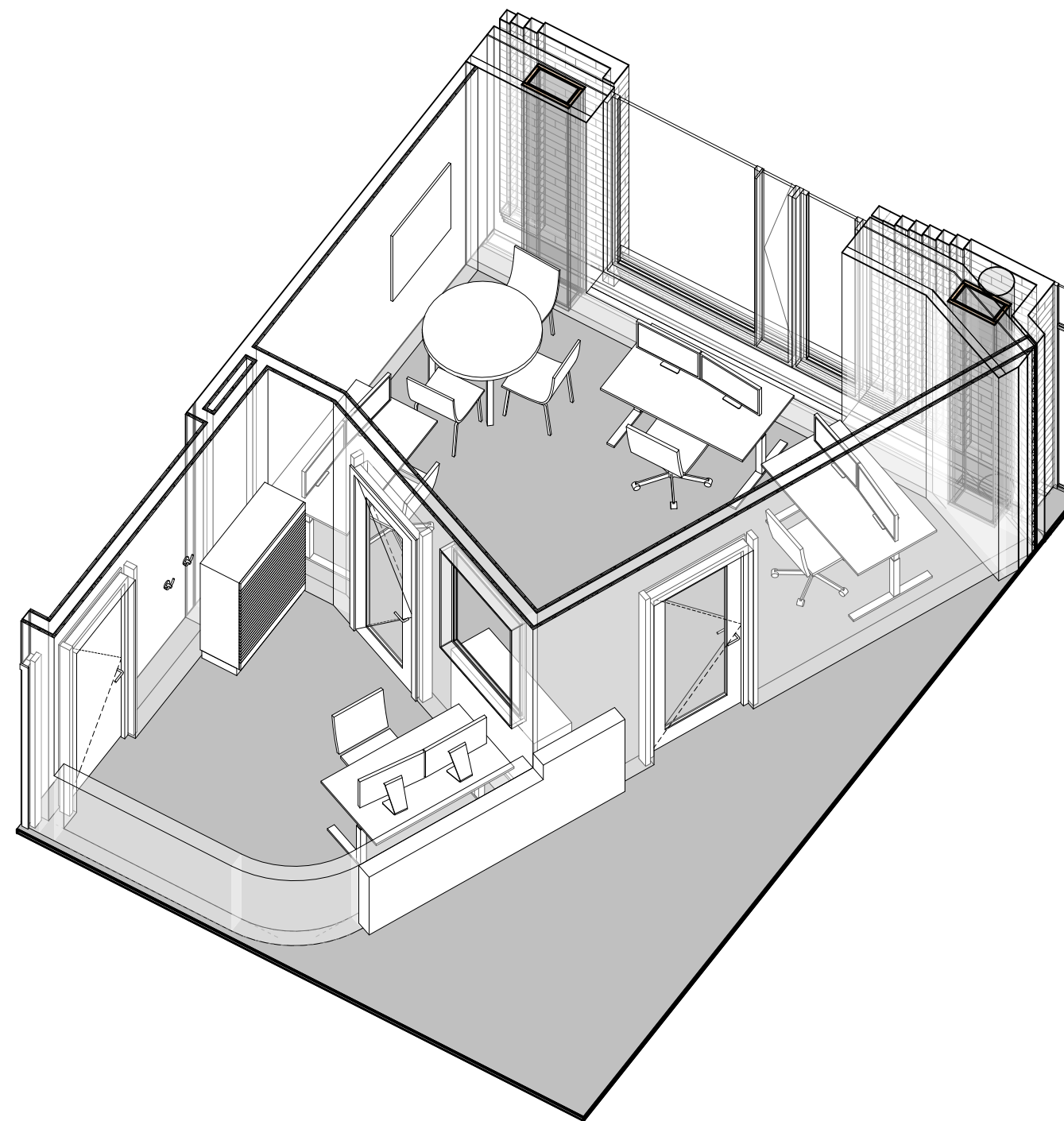
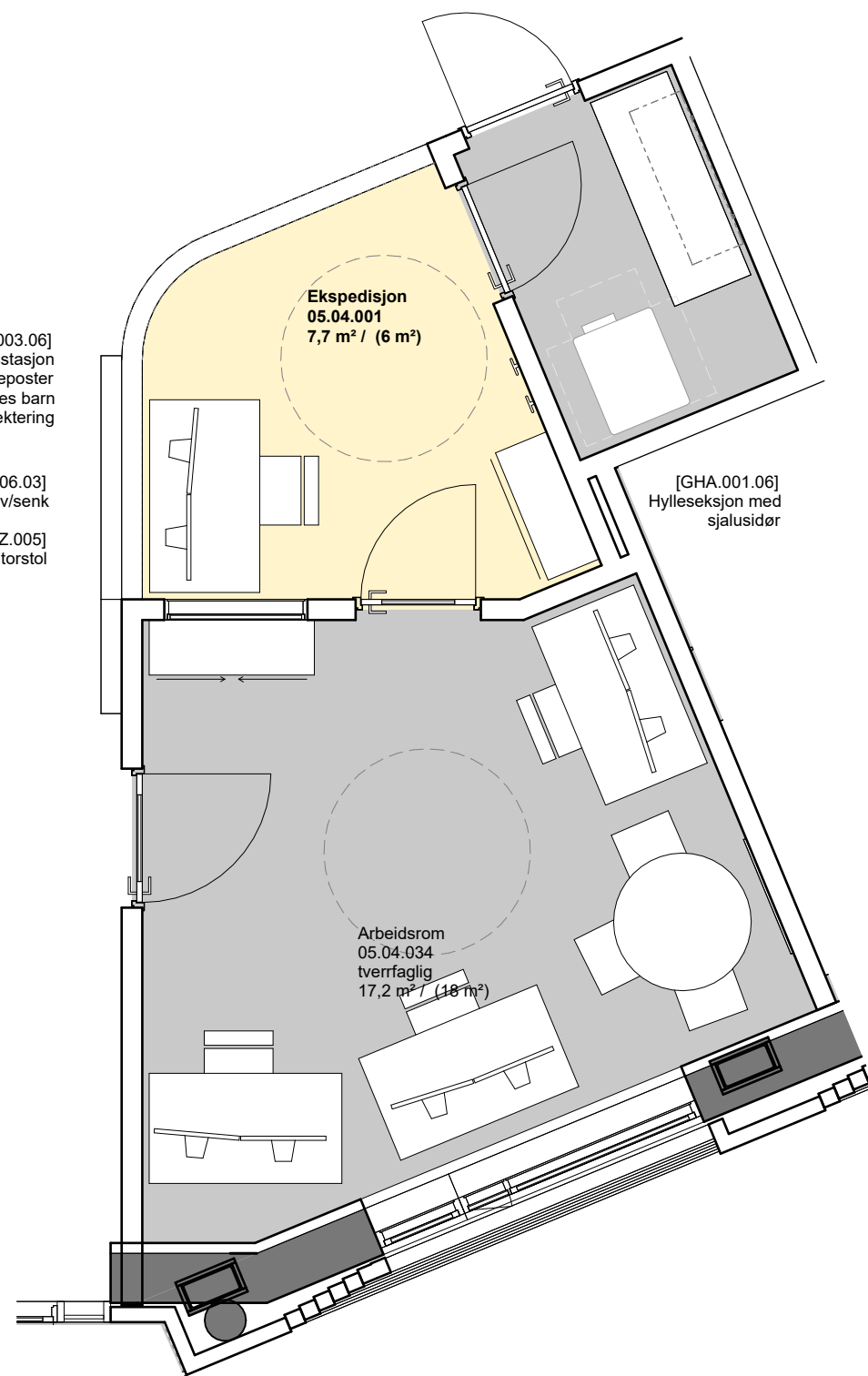

Foreløpig skisse

Medvirkning pulje 3.2  
Gruppe Z Poliklinikk og dagplasser, Barn og ungdom

Vindusplasseringer vil justeres

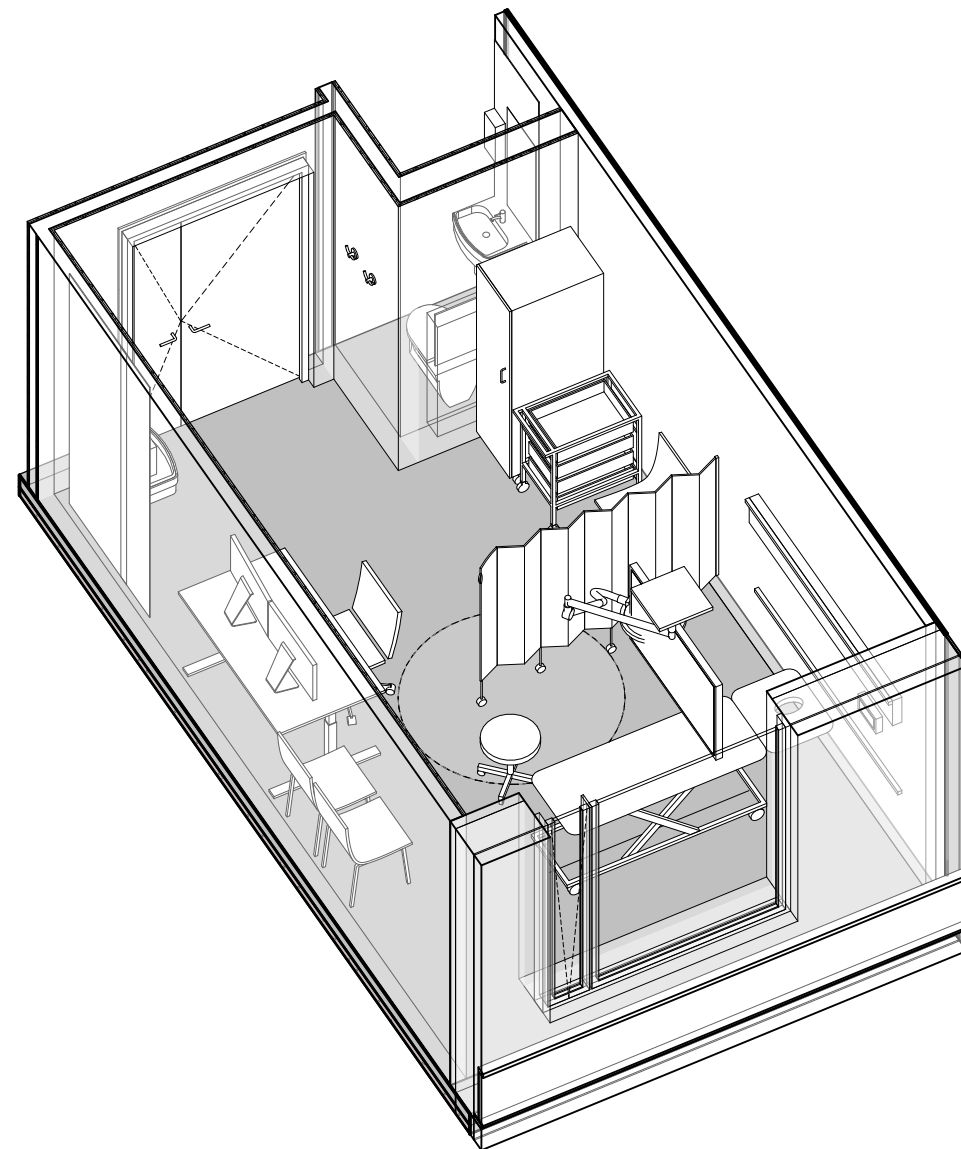
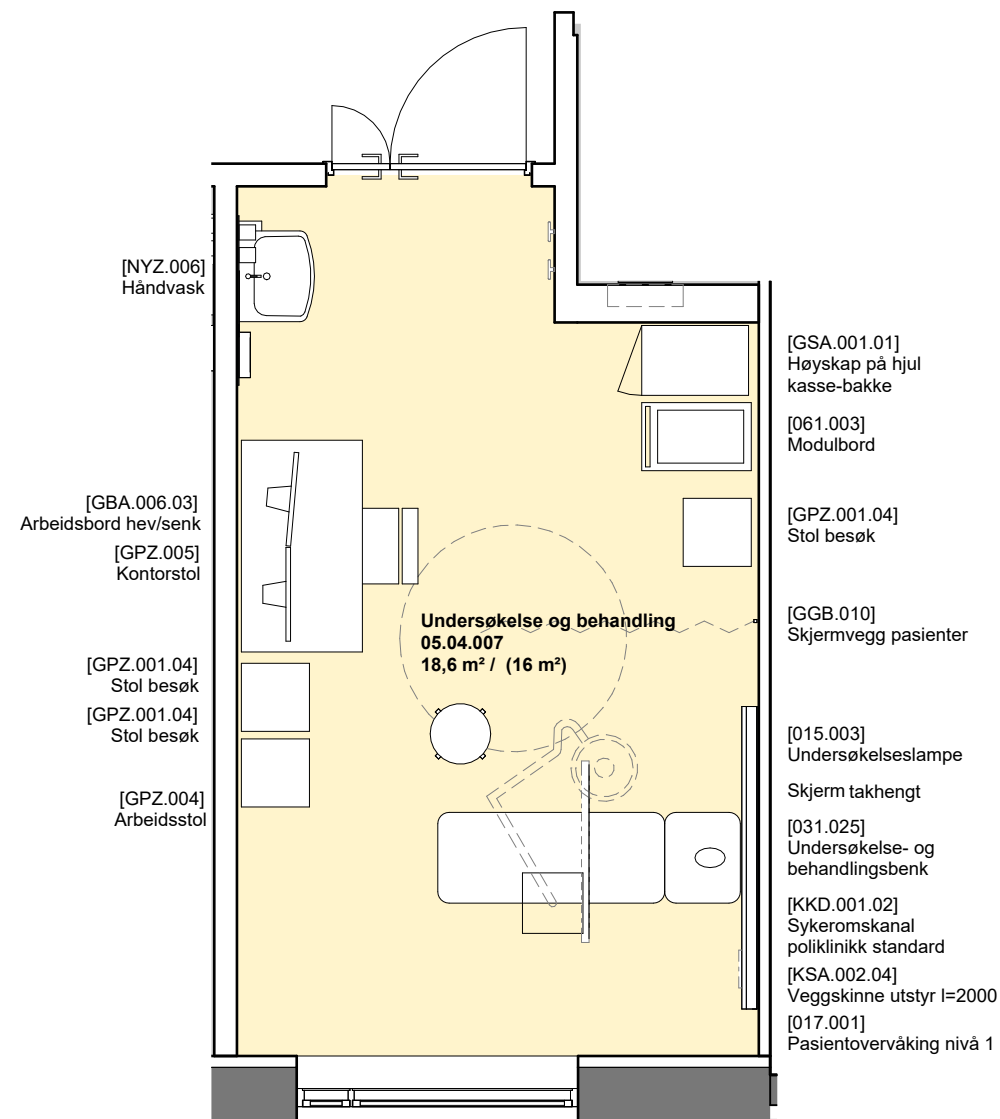

Foreløpig skisse

Medvirkning pulje 3.2  
Gruppe Z Poliklinikk og dagplasser, Barn og ungdom

Vindusplasseringer vil justeres

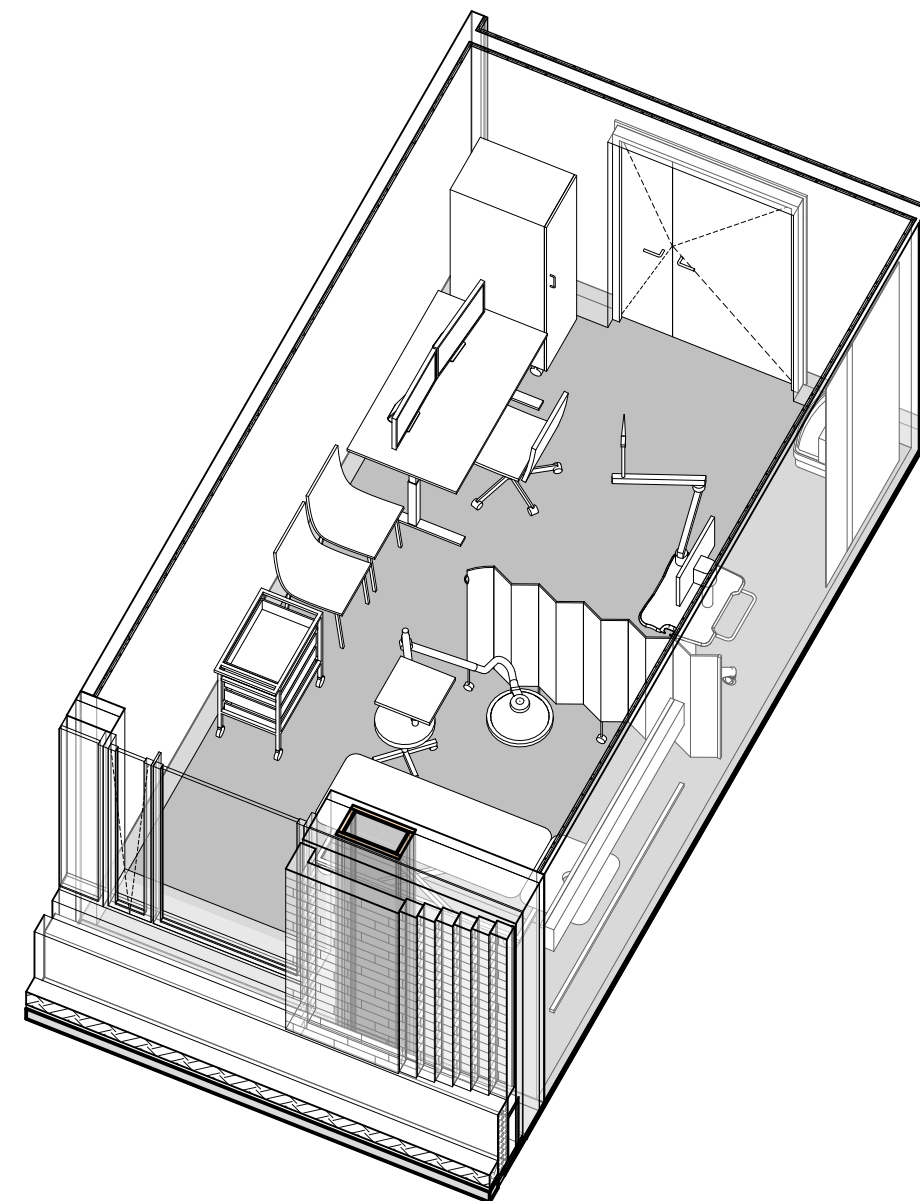
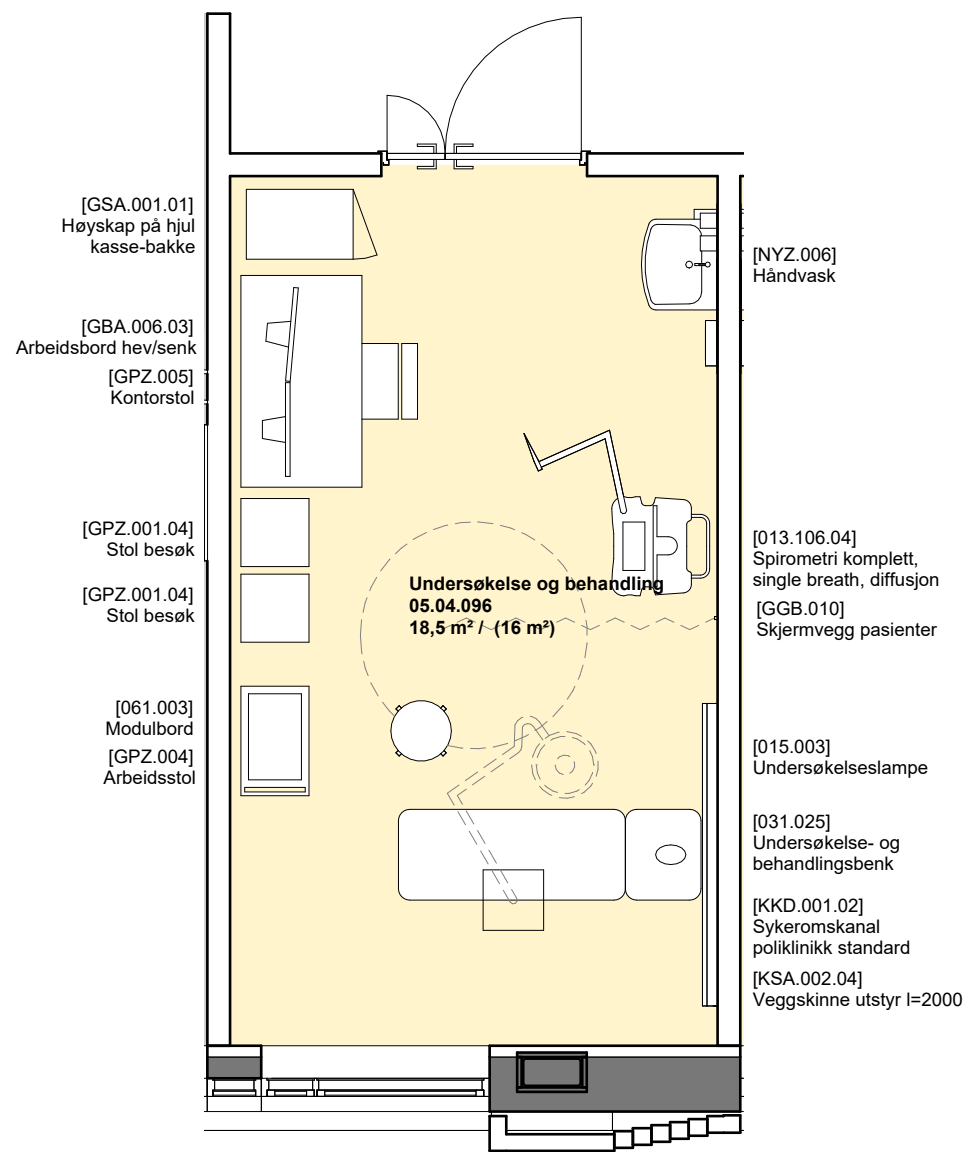

Foreløpig skisse

Medvirkning pulje 3.2  
Gruppe Z Poliklinikk og dagplasser, Barn og ungdom

Vindusplasseringer vil justeres

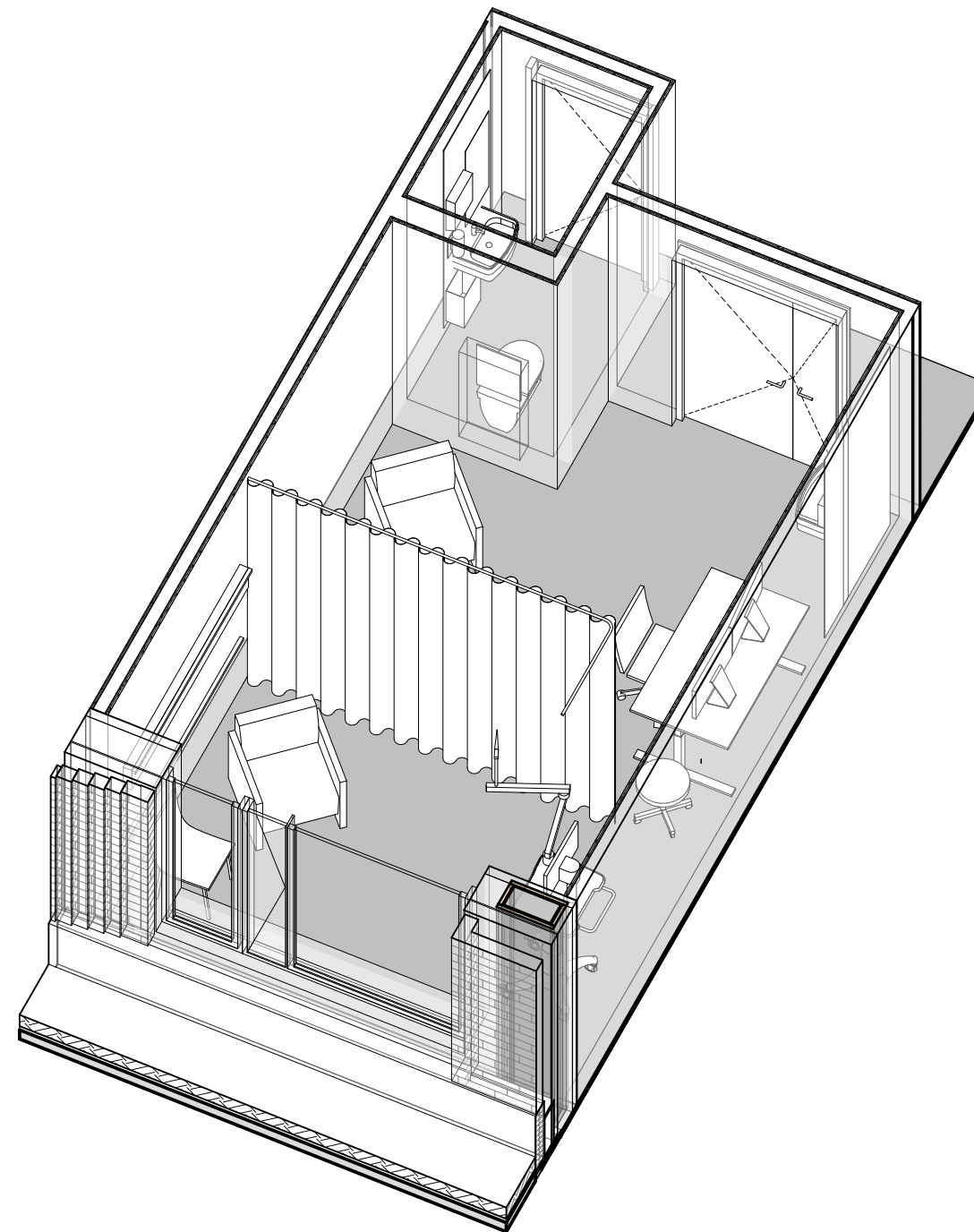
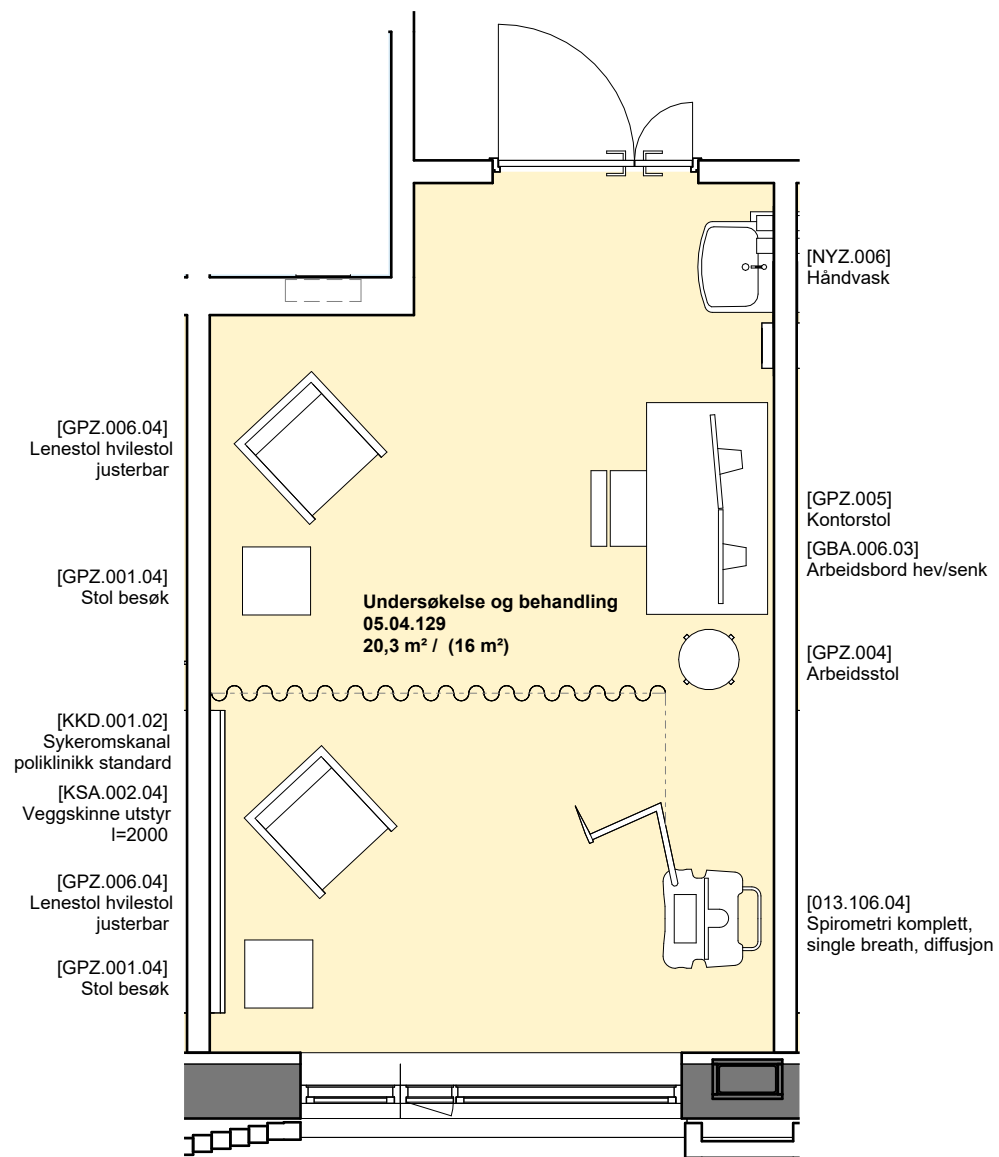

Foreløpig skisse

Medvirkning pulje 3.2  
Gruppe Z Poliklinikk og dagplasser, Barn og ungdom

Vindusplasseringer vil justeres

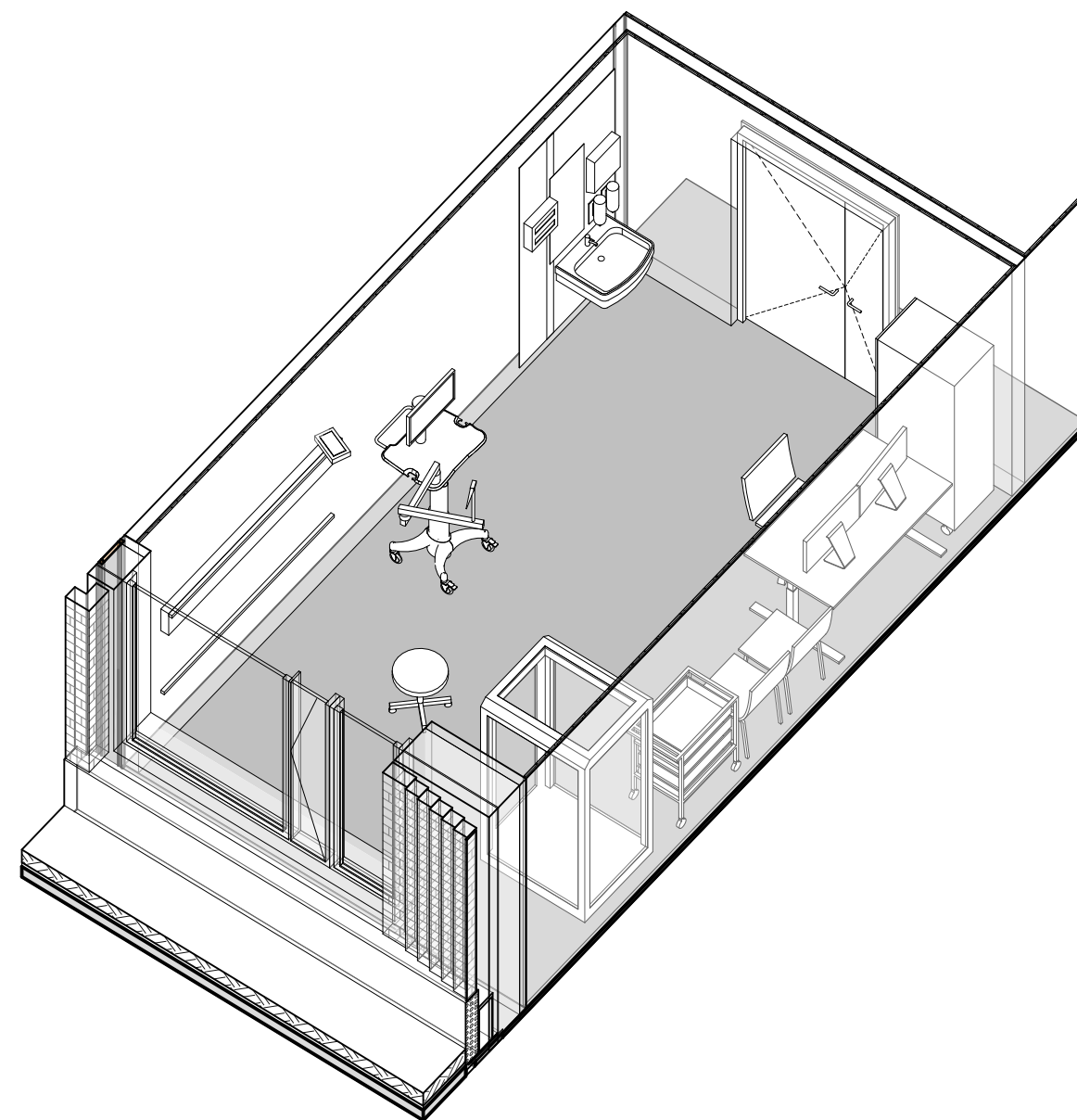
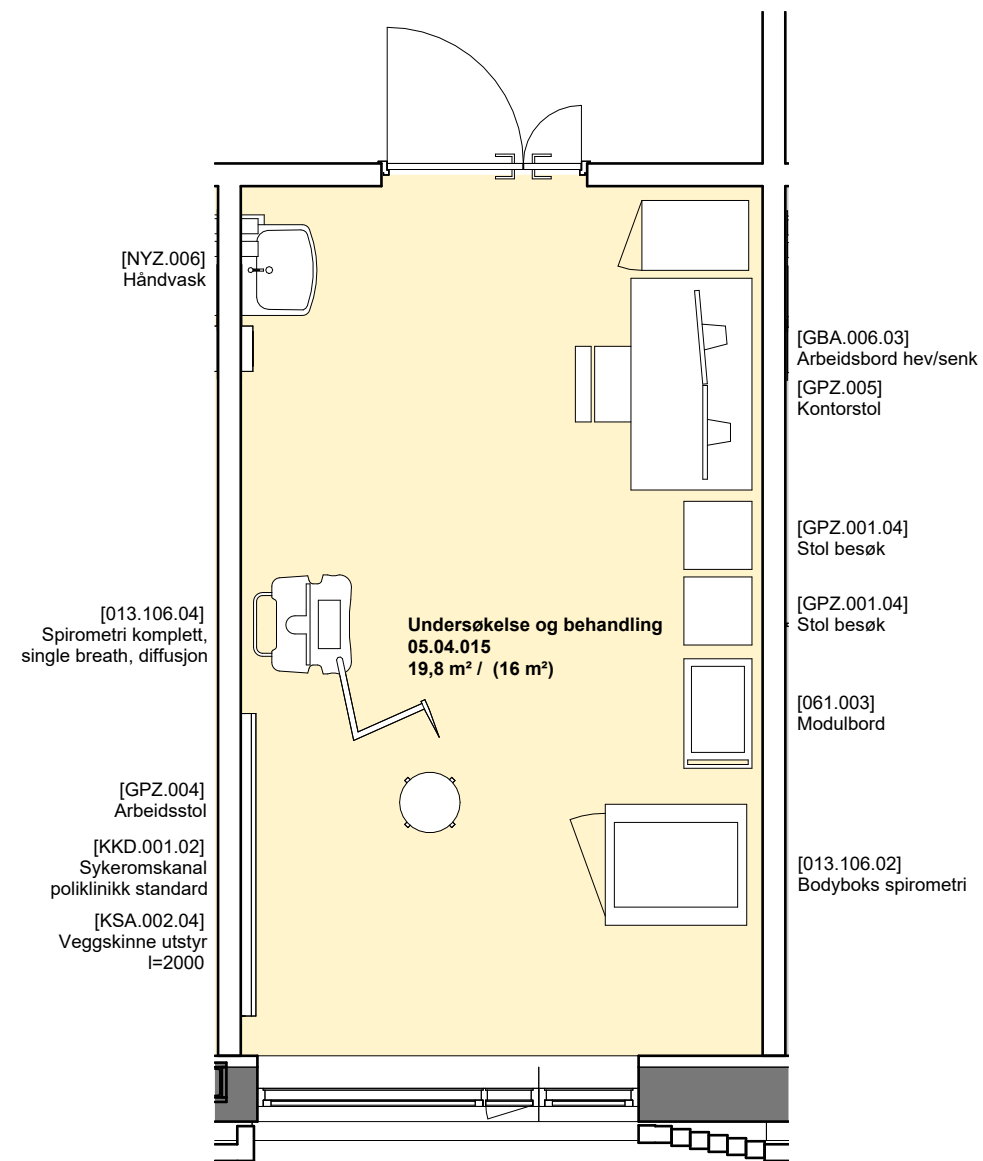

Foreløpig skisse

Medvirkning pulje 3.2  
Gruppe Z Poliklinikk og dagplasser, Barn og ungdom

Vindusplasseringer vil justeres

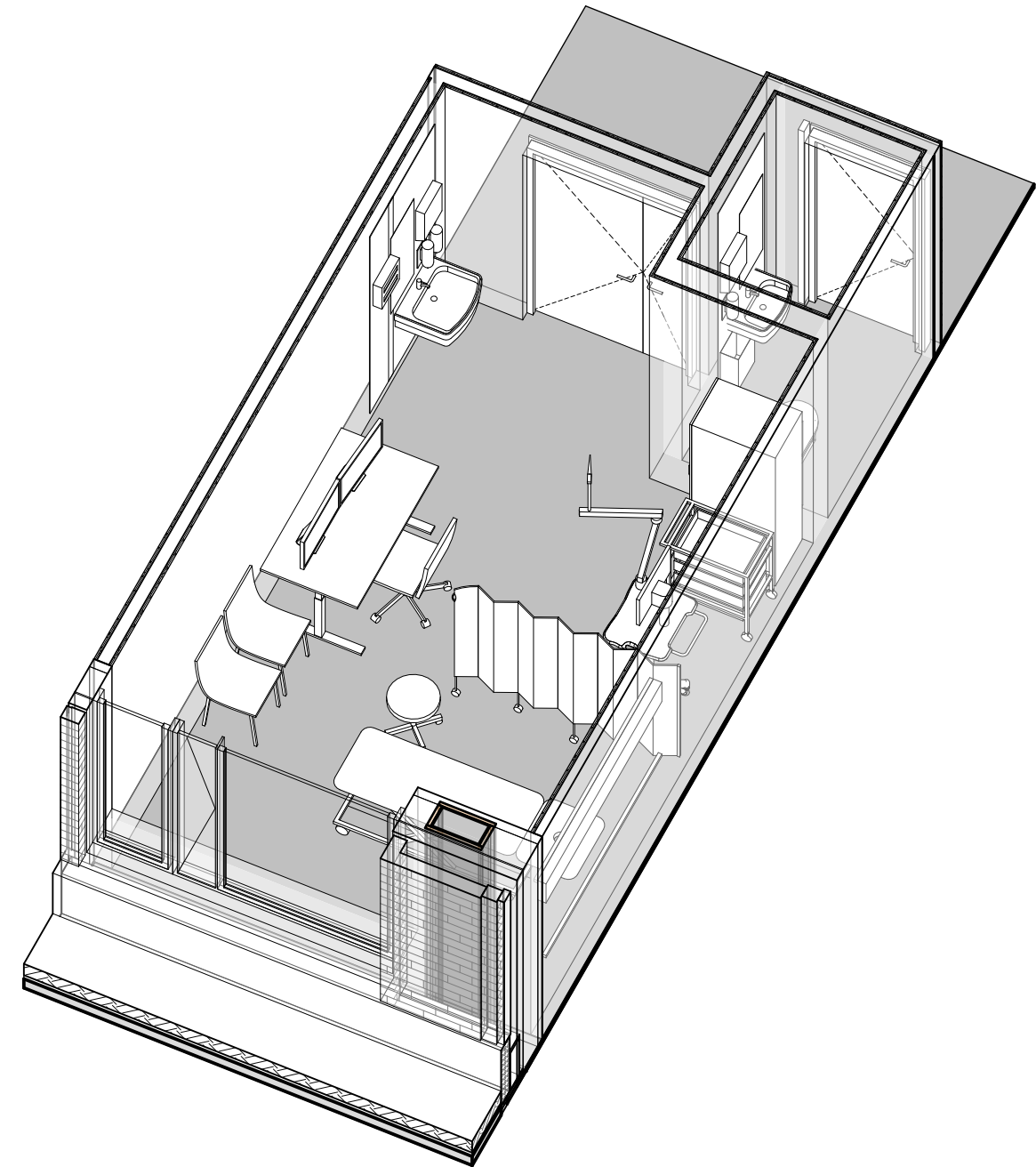
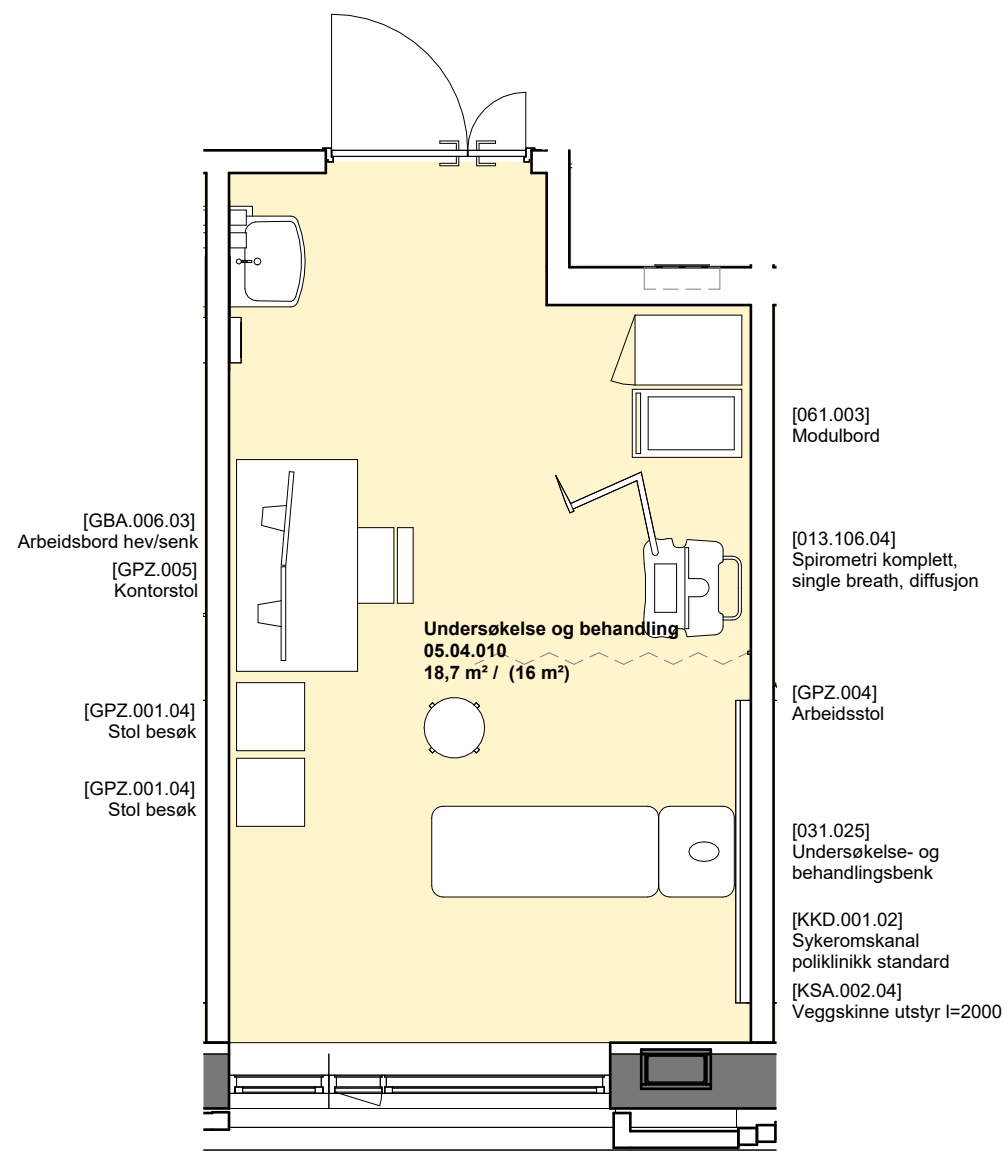

Foreløpig skisse

Medvirkning pulje 3.2  
Gruppe Z Poliklinikk og dagplasser, Barn og ungdom

Vindusplasseringer vil justeres

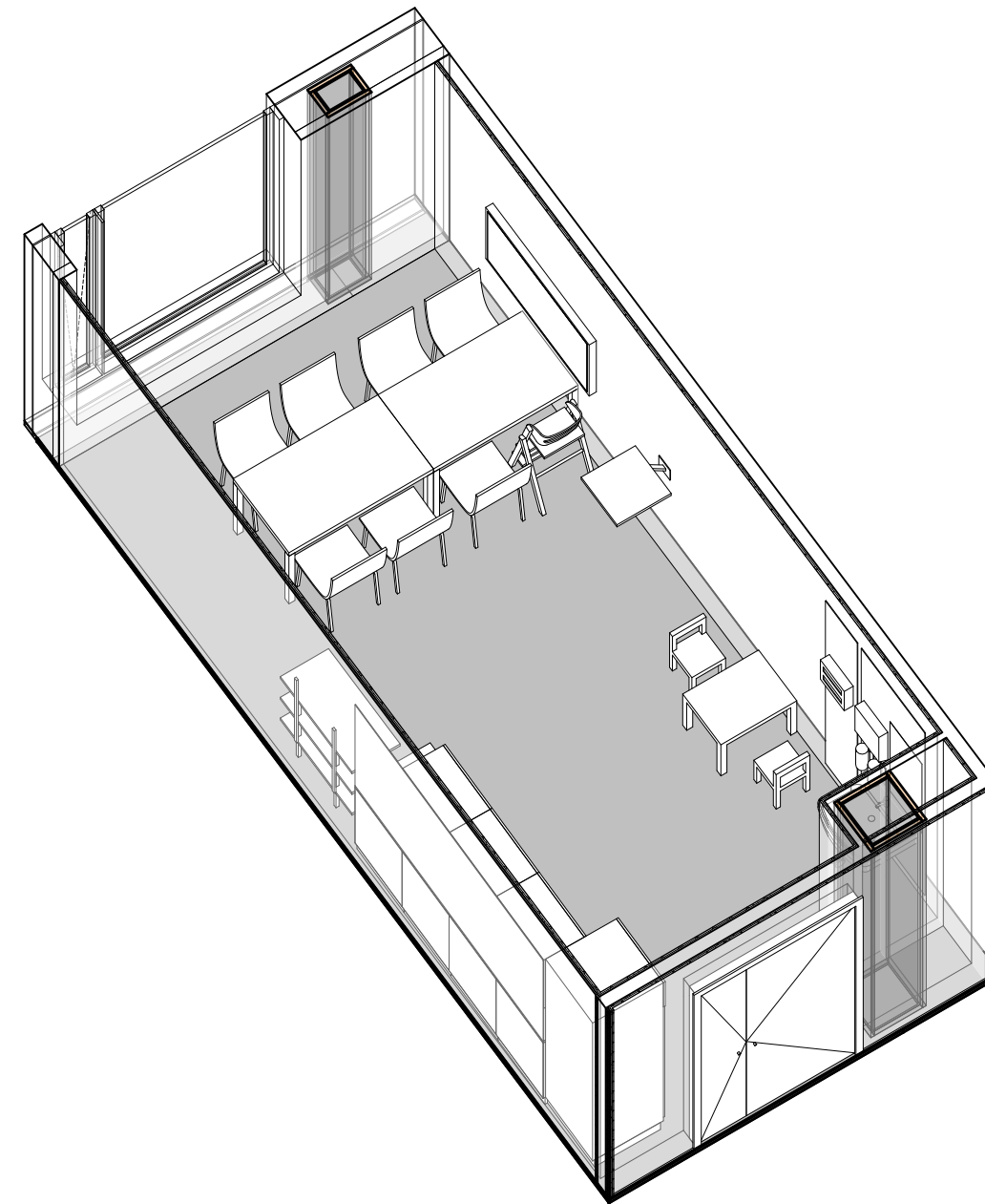
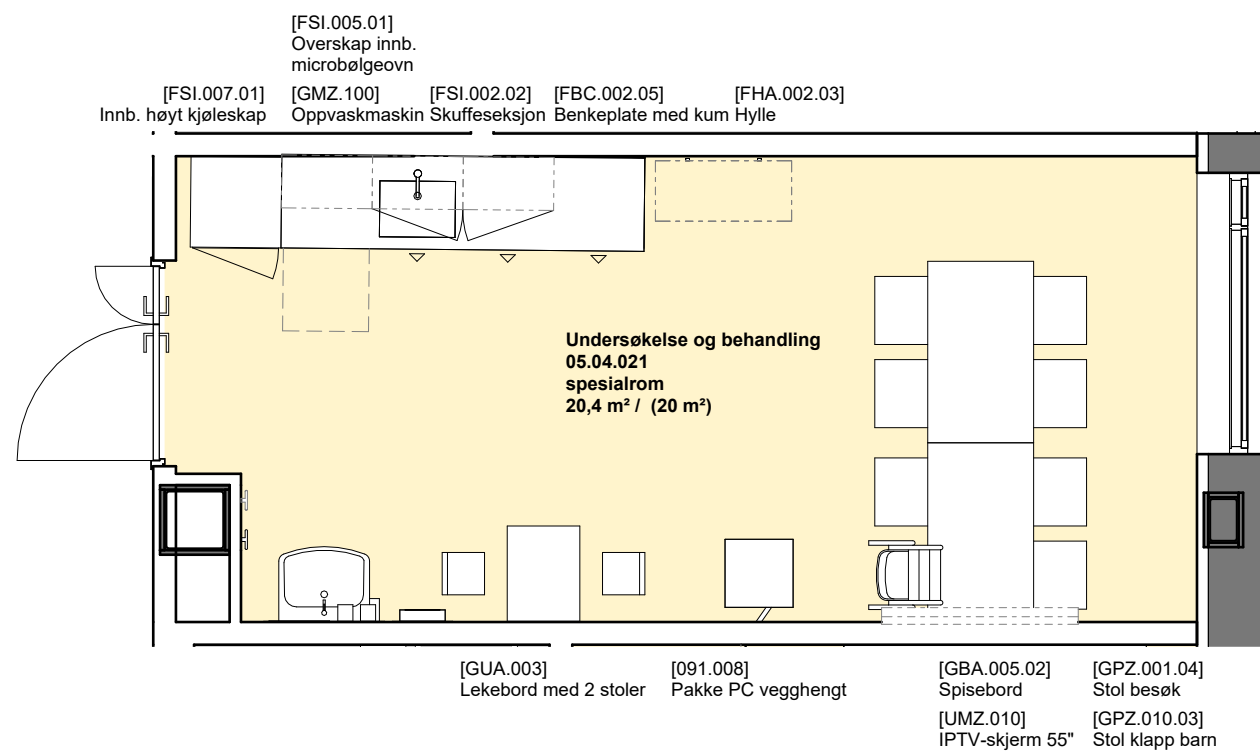

Foreløpig skisse

Medvirkning pulje 3.2  
 Gruppe Z Poliklinikk og dagplasser, Barn og ungdom

Vindusplassering vil justeres

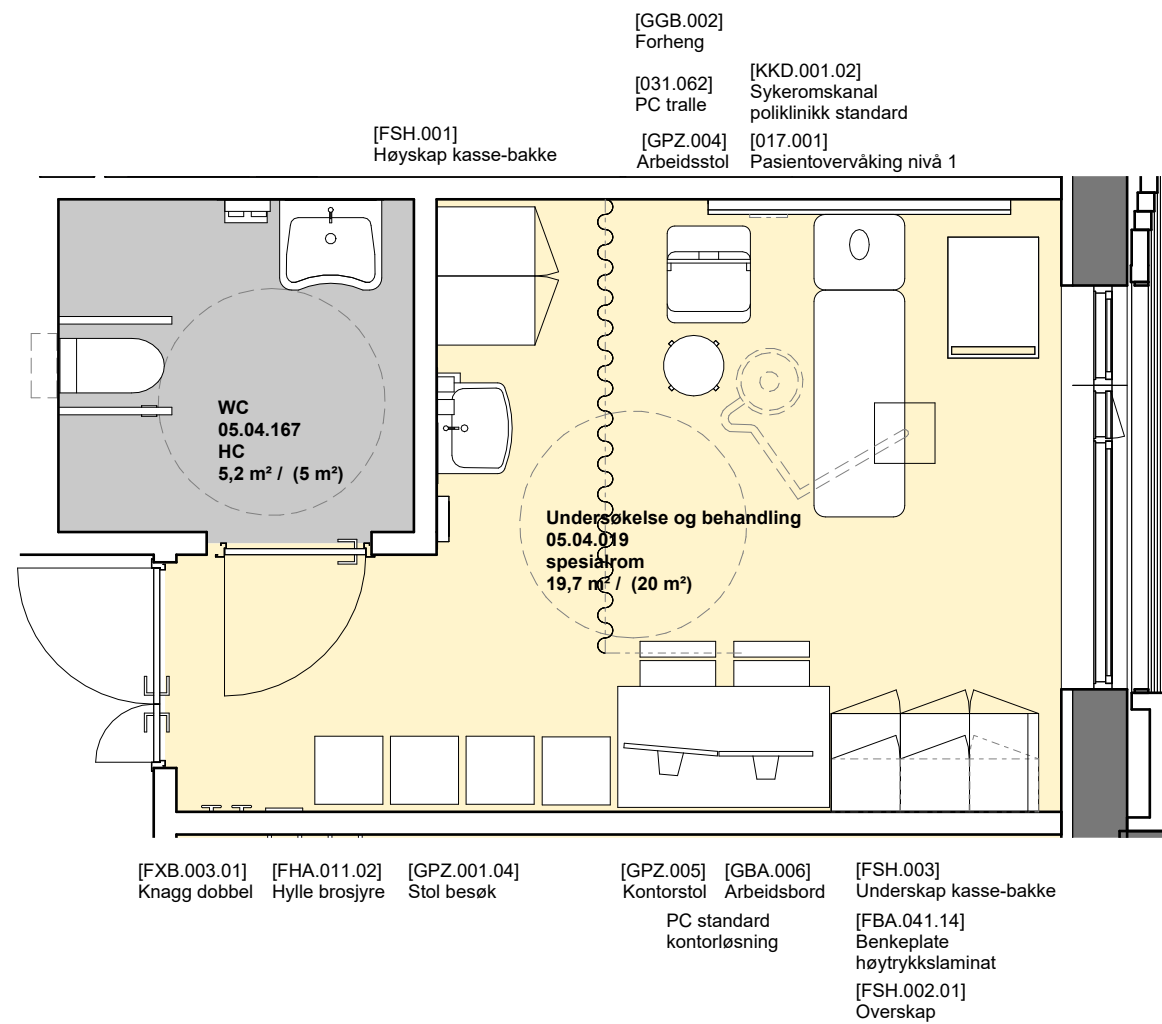

- [061.001] Trillebord
- [031.025] Undersøkelse- og behandlingsbenk
- [015.003] Undersøkelseslampe

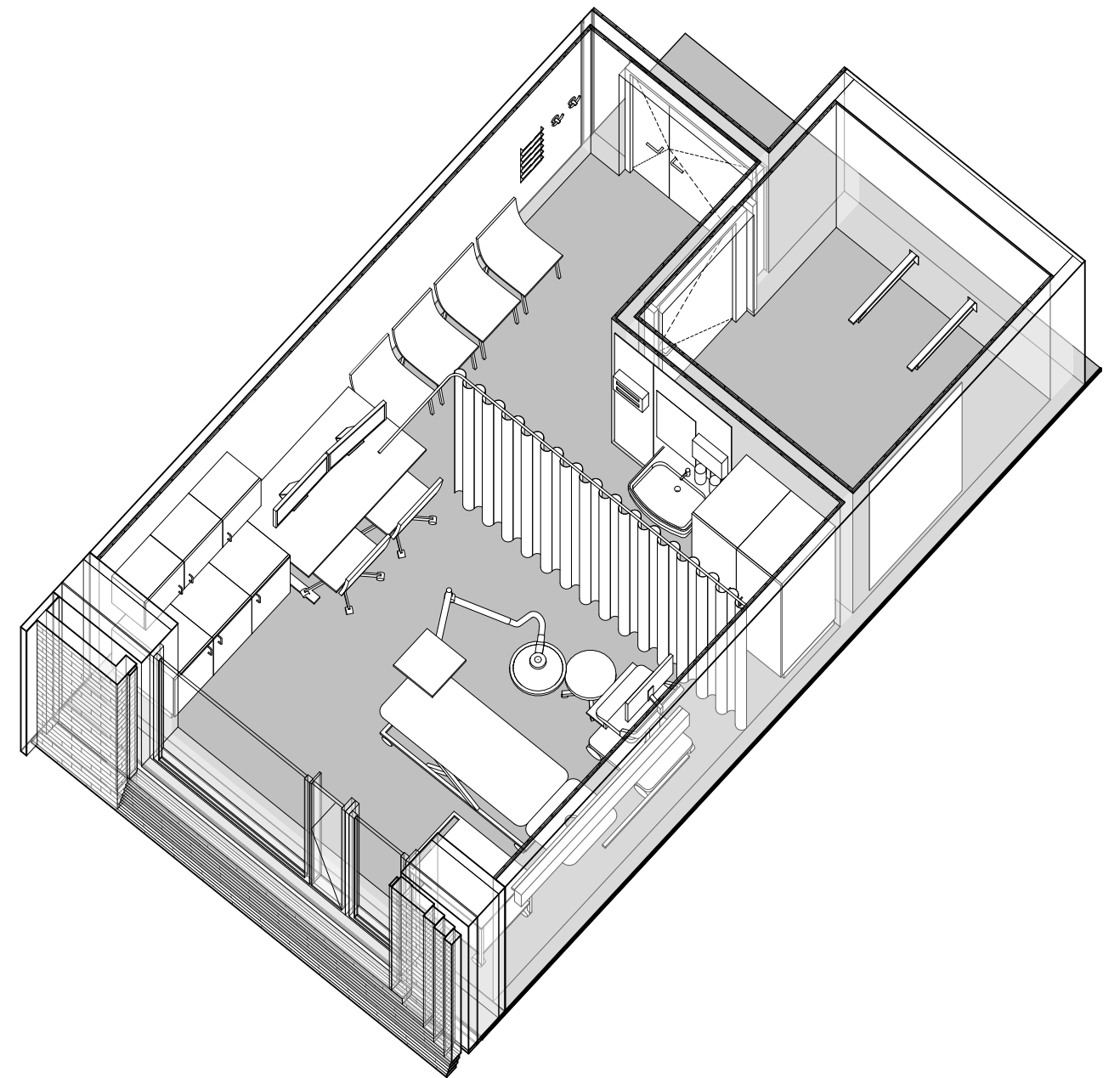

For å ivareta personalets sikkerhet anbefales det å plassere arbeidsbord nærmest dør og ikke ved vindu slik skissen fra medvirkningsgruppen viste.

Foreløpig skisse

Medvirkning pulje 3.2  
 Gruppe Z Poliklinikk og dagplasser, Barn og ungdom

Vindusplasseringer vil justeres



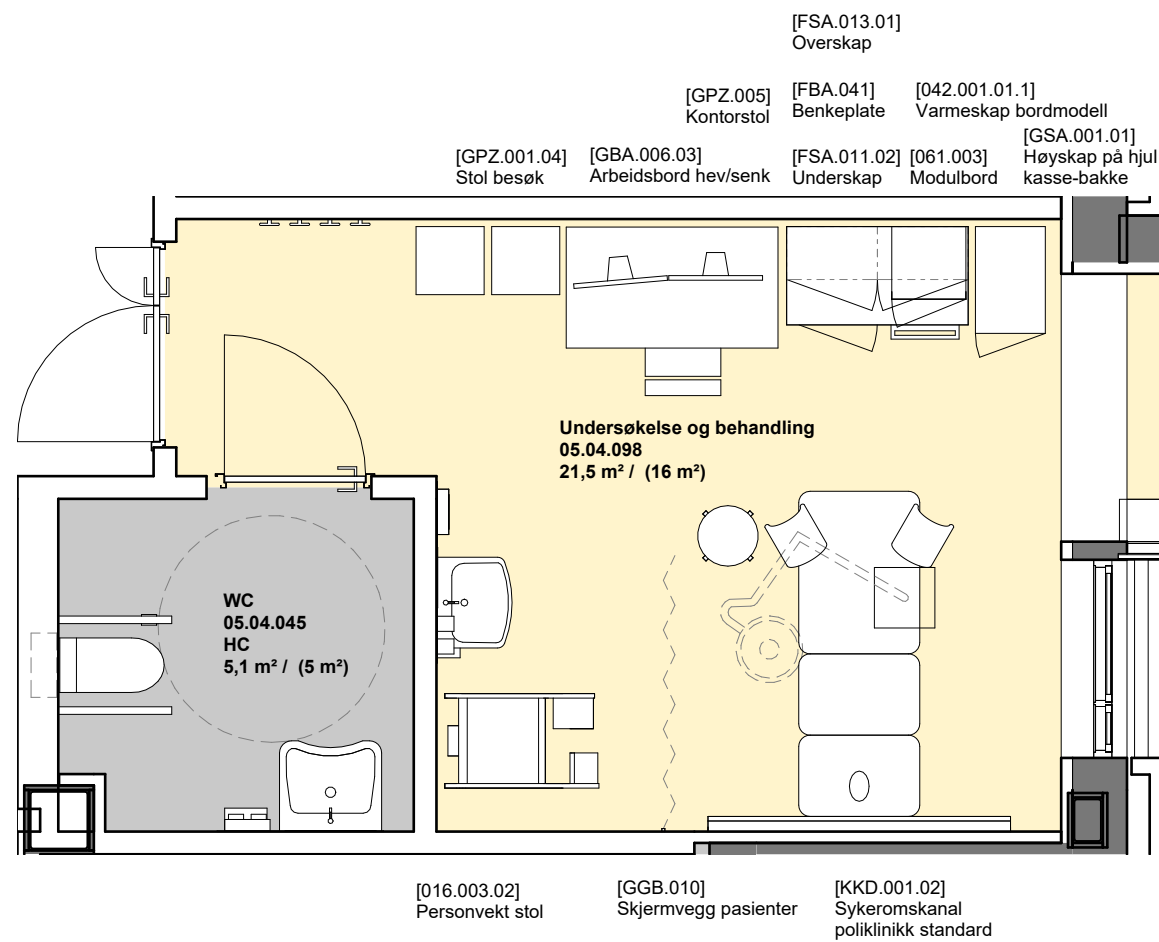

- [GPZ.004] Arbeidsstol
- [015.003] Undersøkelseslampe
- [031.005.16] Undersøkelse- og behandlingsstol kombi gyn

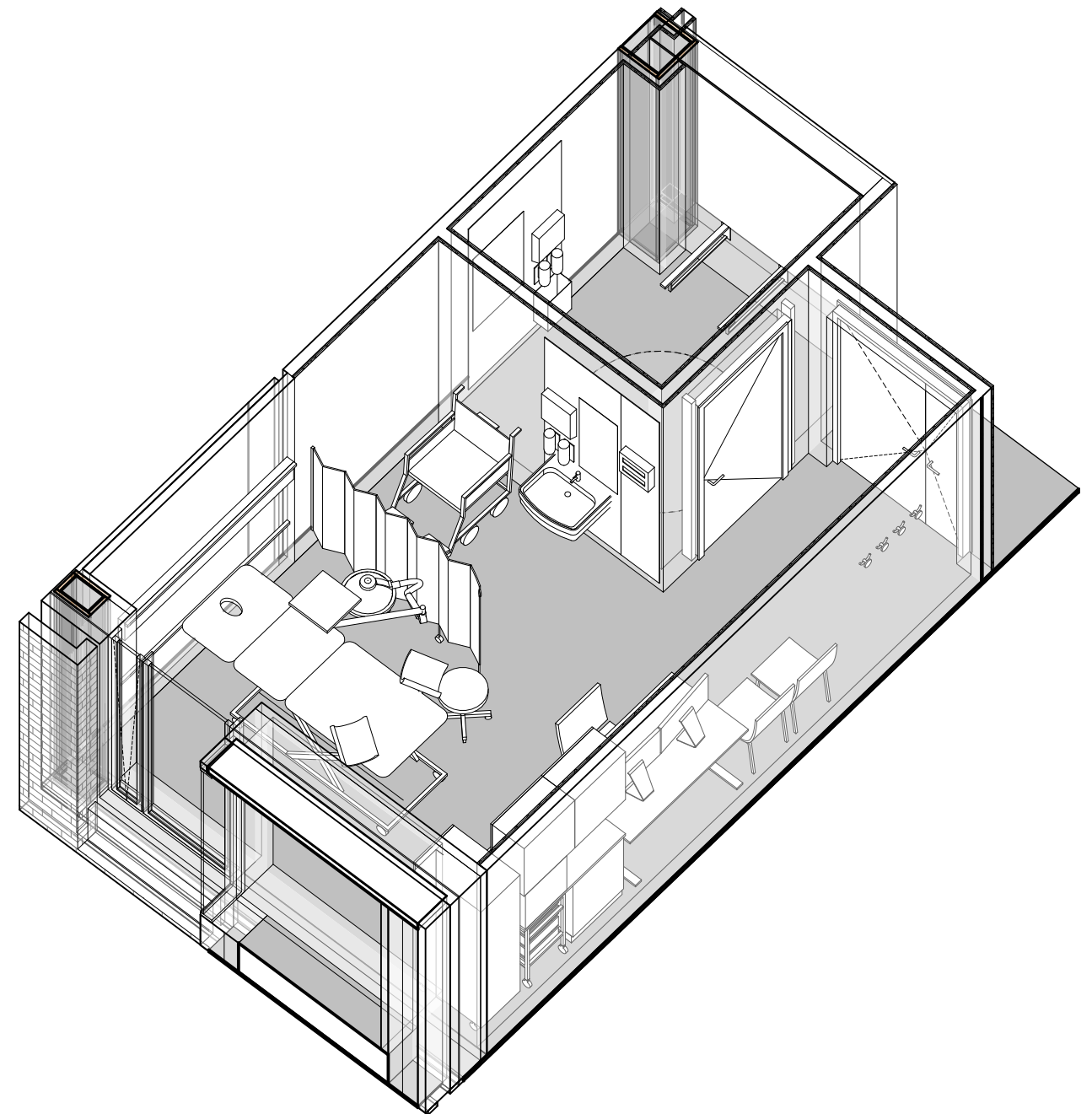

Foreløpig skisse

Medvirkning pulje 3.2  
Gruppe Z Poliklinikk og dagplasser, Barn og ungdom

Vindusplasseringer vil justeres

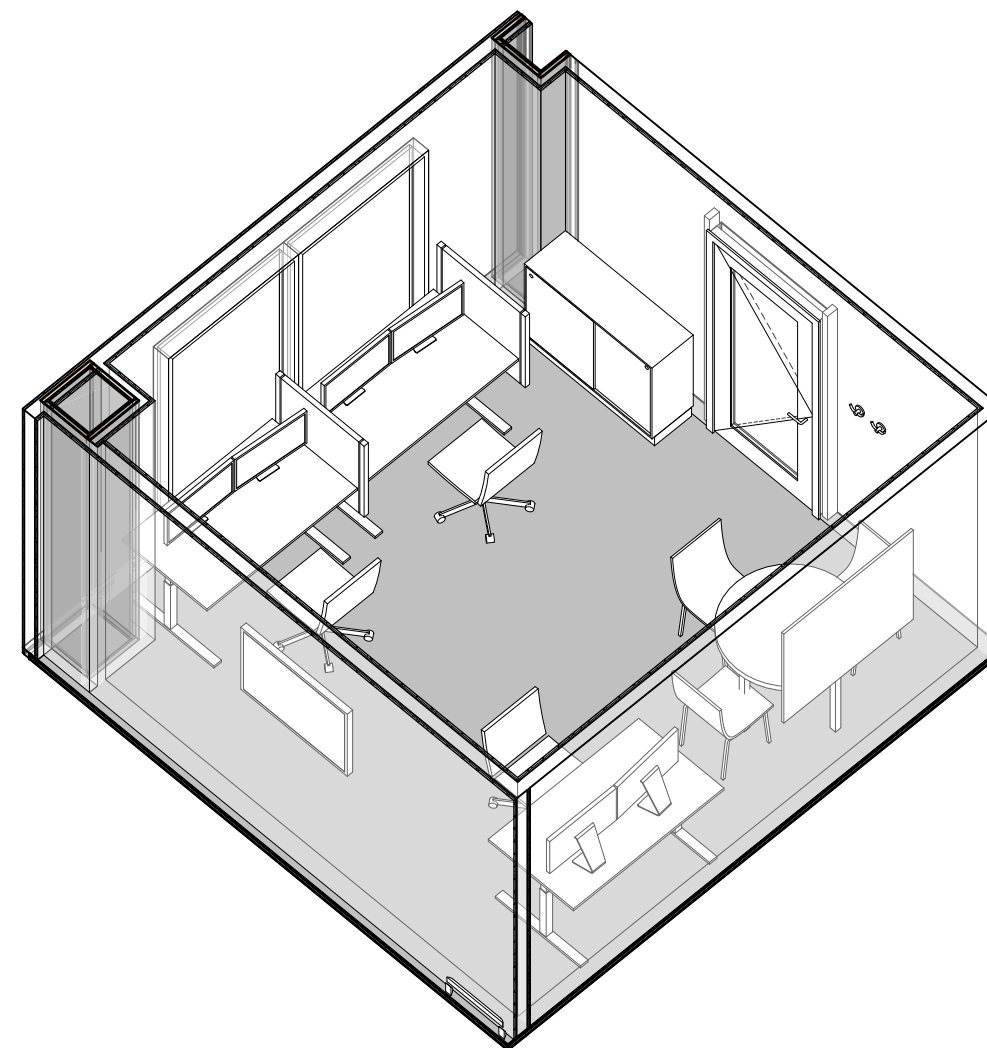
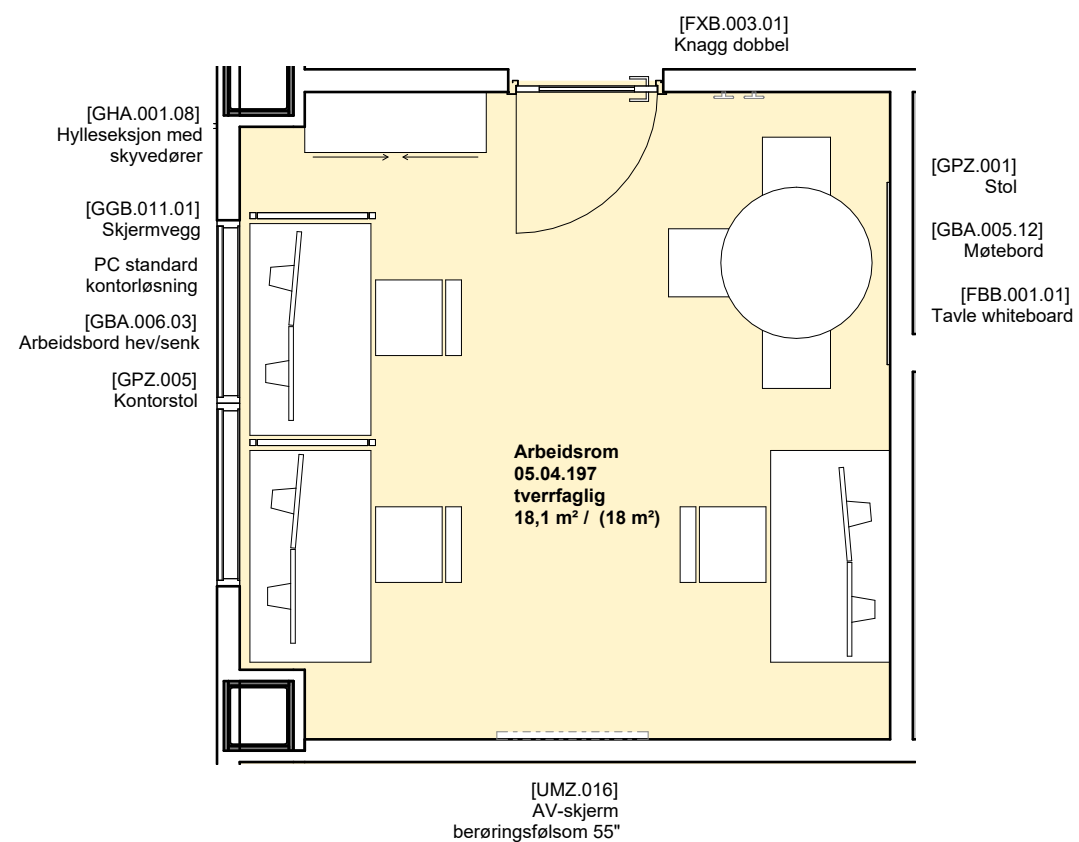

Foreløpig skisse

Medvirkning pulje 3.2  
Gruppe Z Poliklinikk og dagplasser, Barn og ungdom

Vindusplasseringer vil justeres

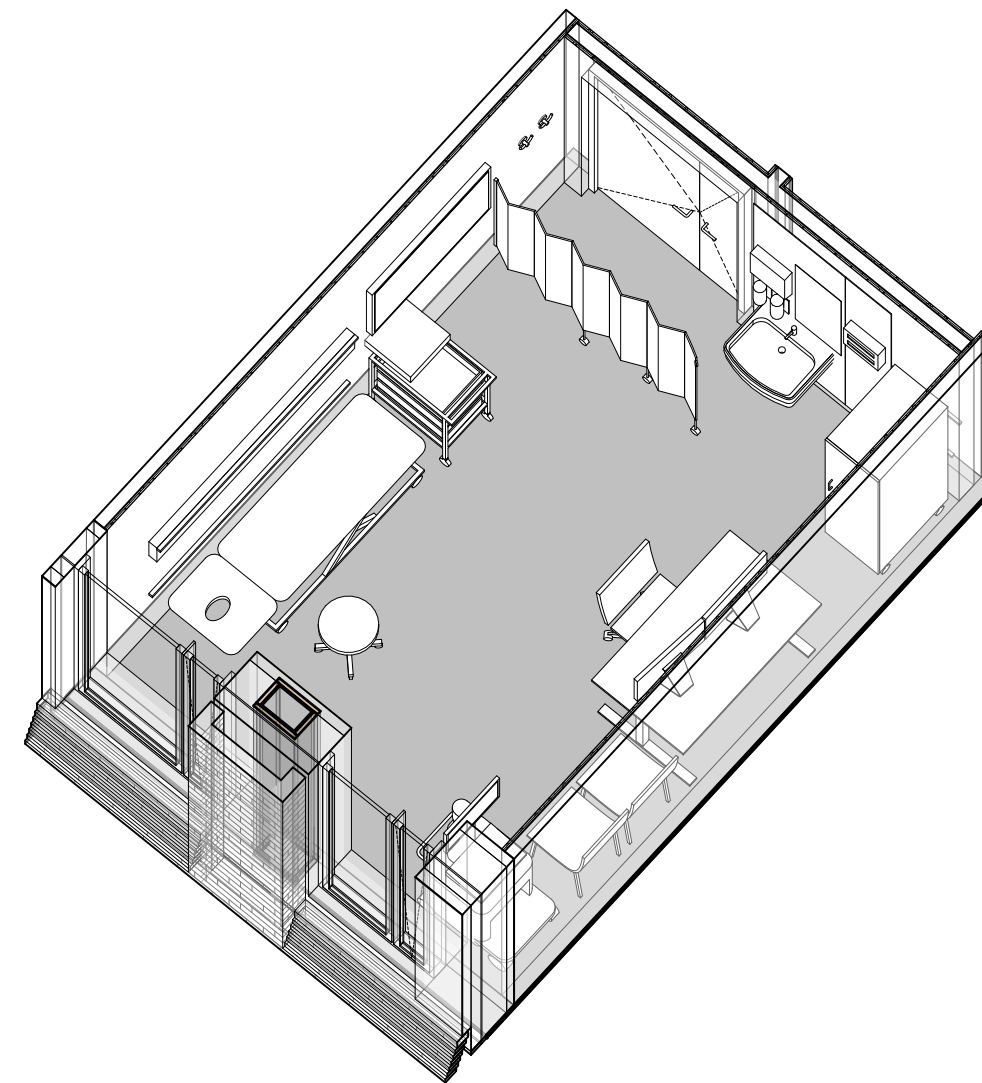
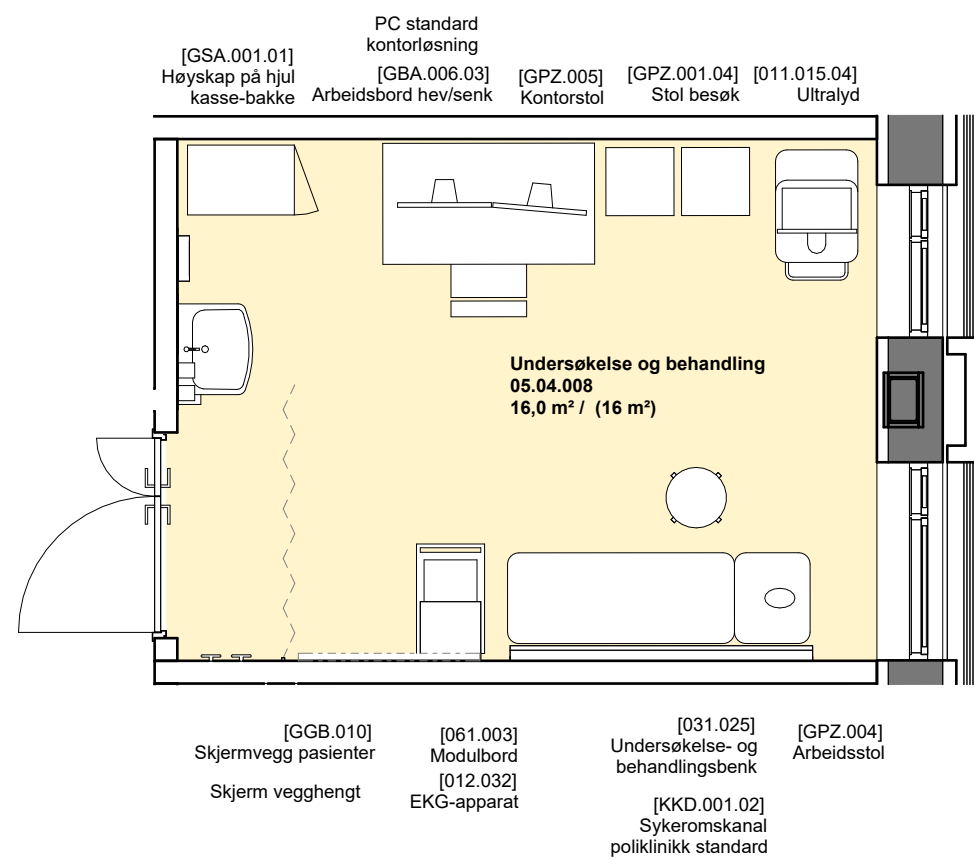

Foreløpig skisse

Medvirkning pulje 3.2  
 Gruppe Z Poliklinikk og dagplasser, Barn og ungdom

Vindusplasseringer vil justeres

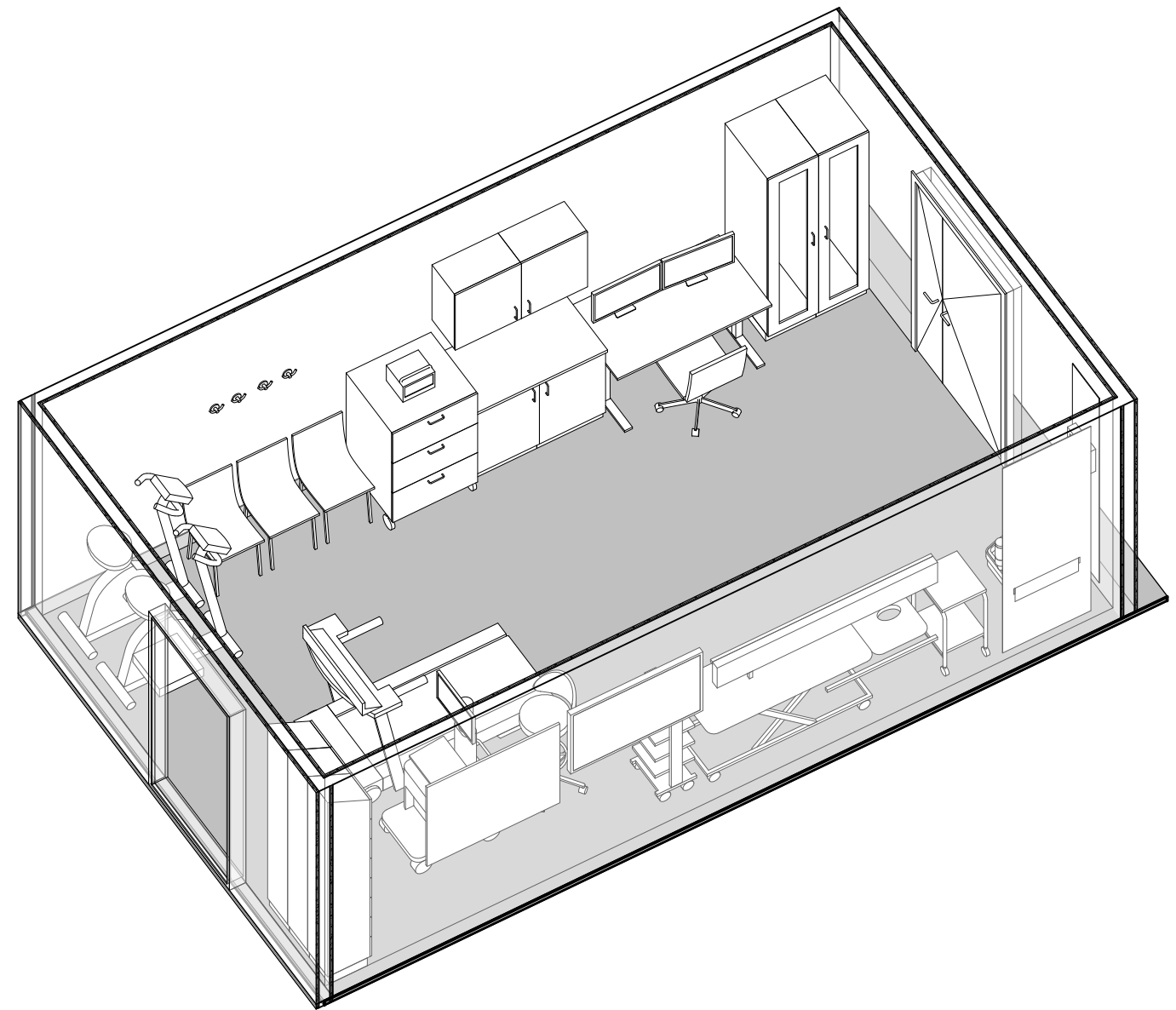
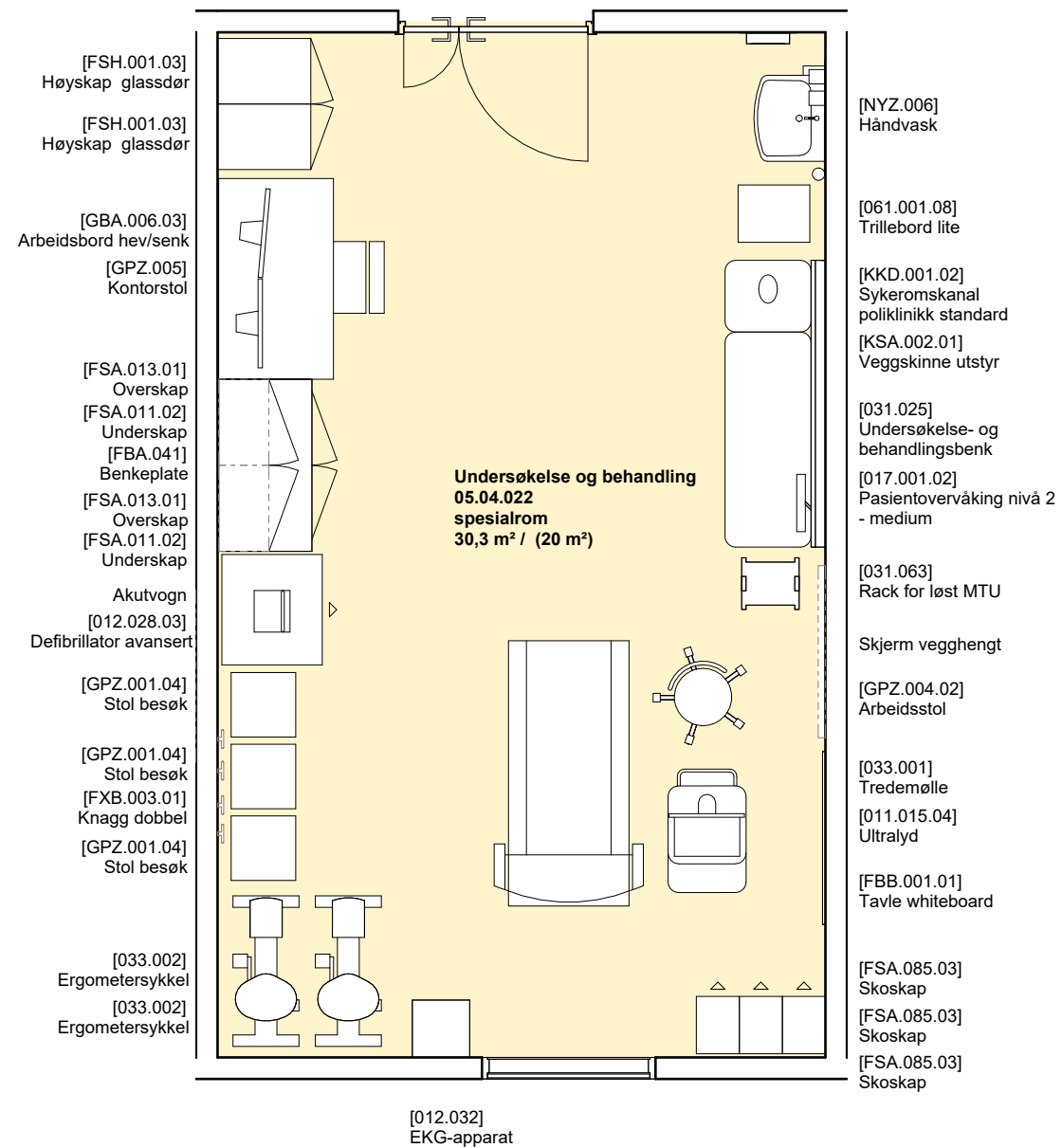

Foreløpig skisse

Medvirkning pulje 3.2  
Gruppe Z Poliklinikk og dagplasser, Barn og ungdom

Vindusplasseringer vil justeres

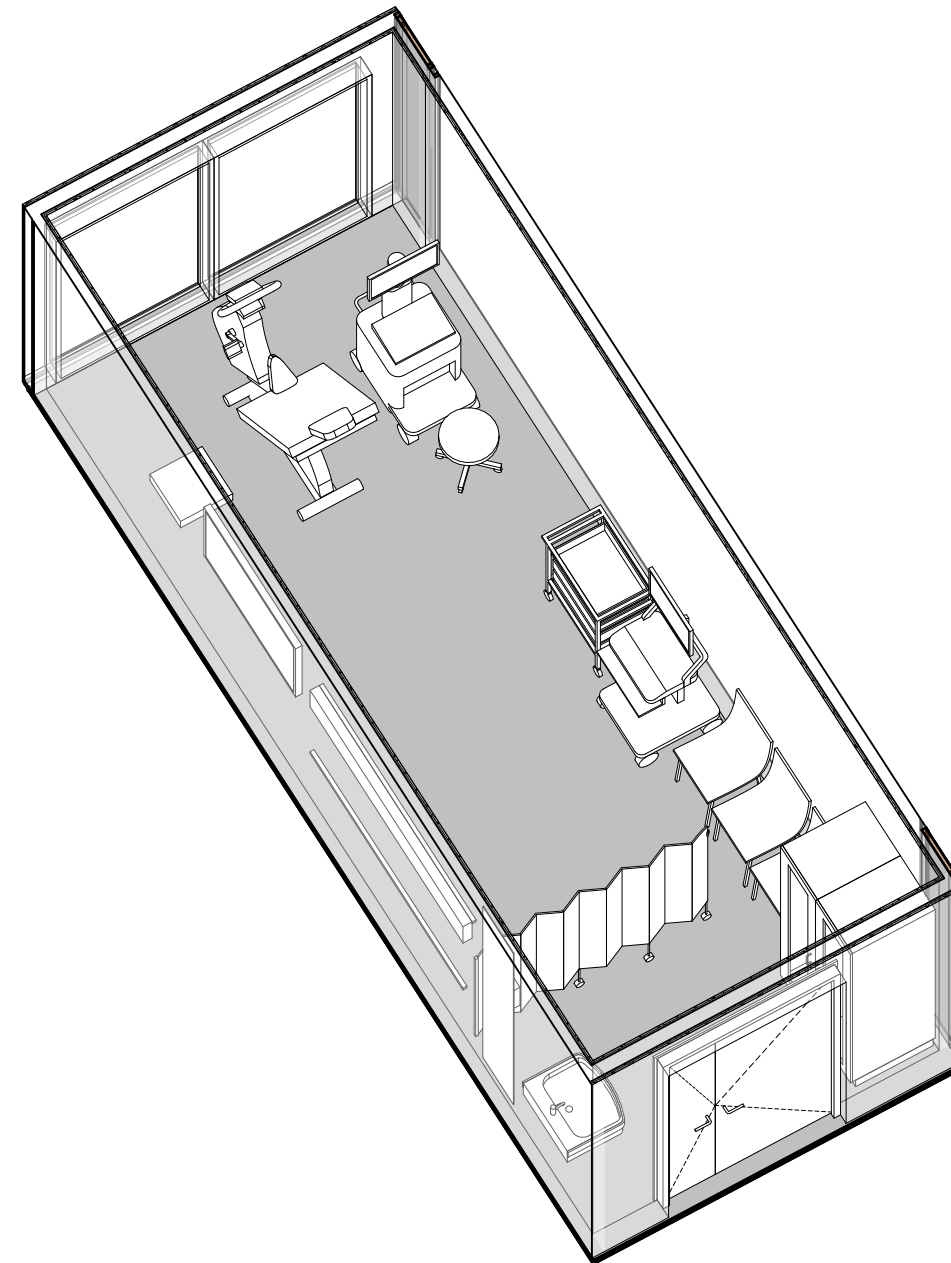
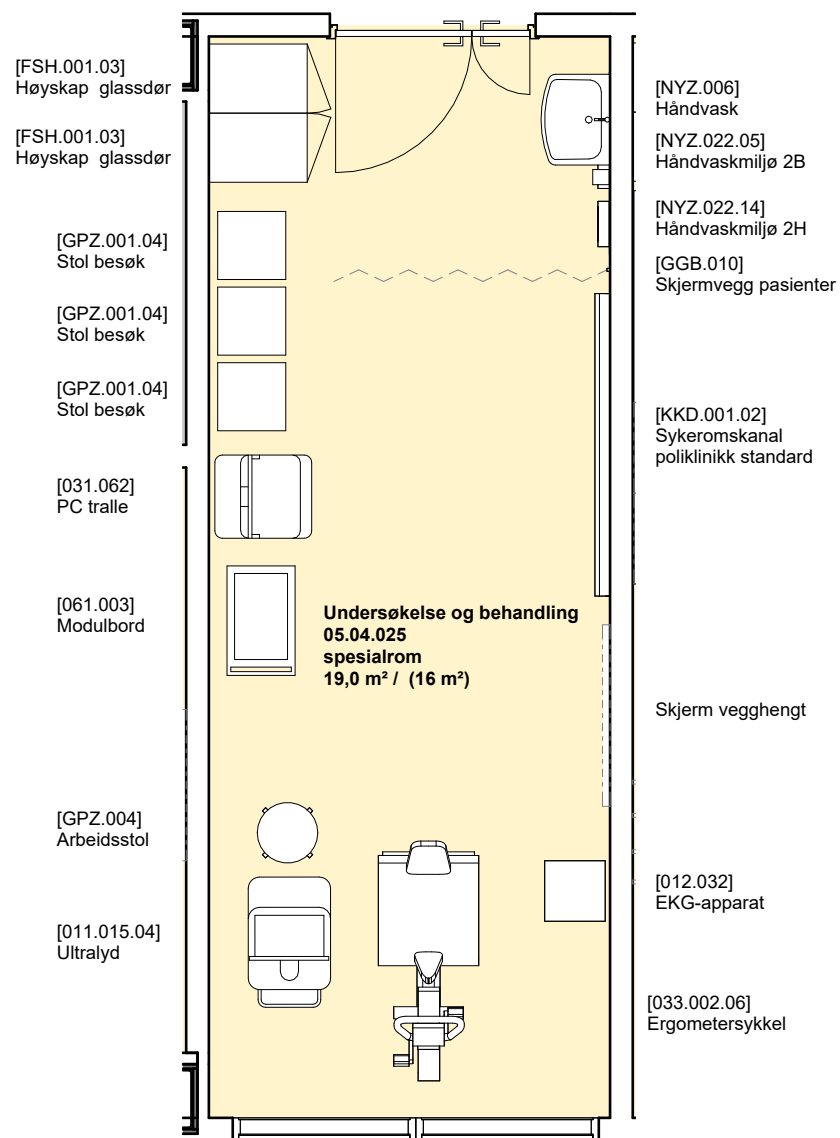

Foreløpig skisse

Medvirkning pulje 3.2  
 Gruppe Z Poliklinikk og dagplasser, Barn og ungdom

Vindusplasseringer vil justeres

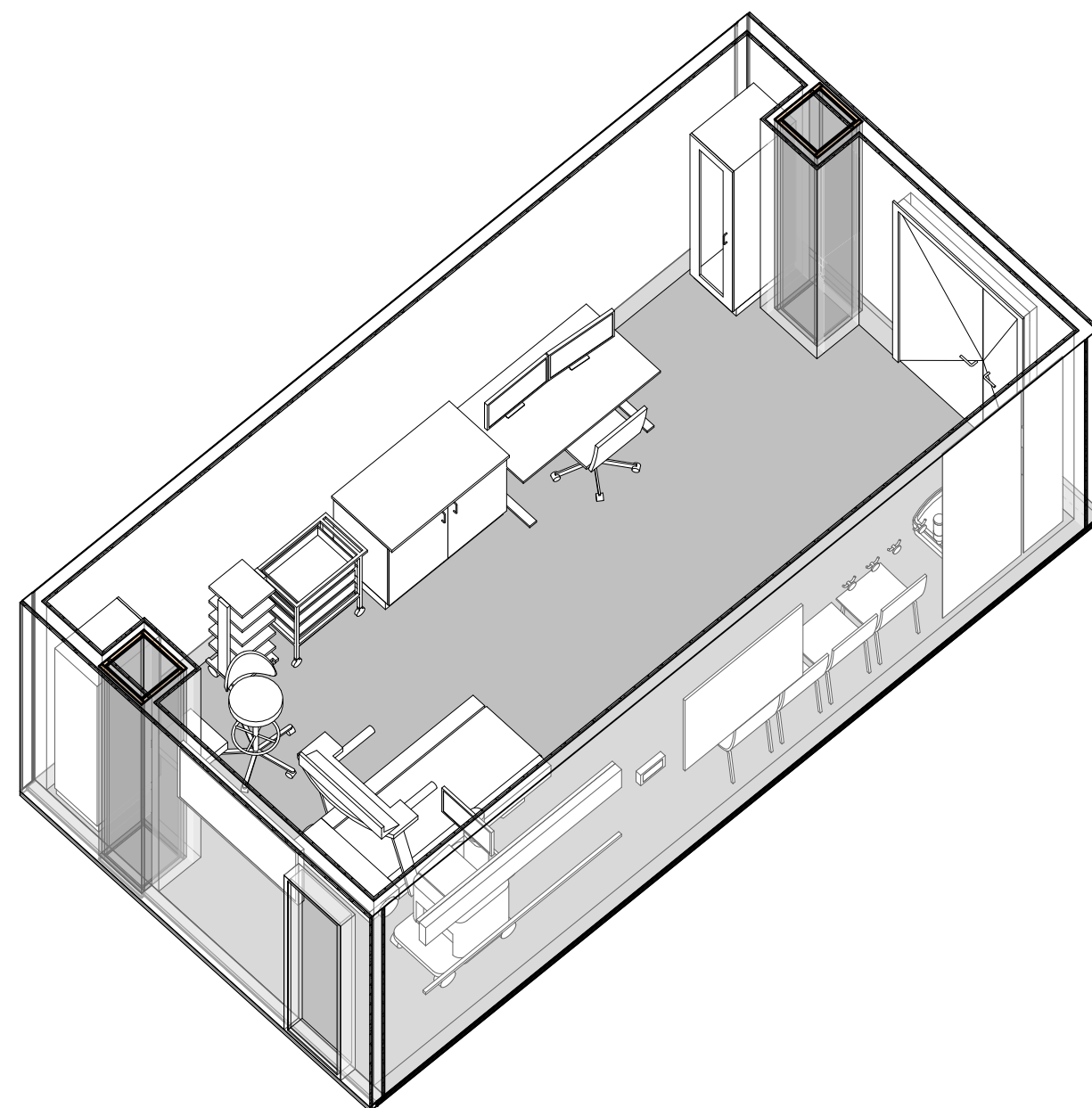
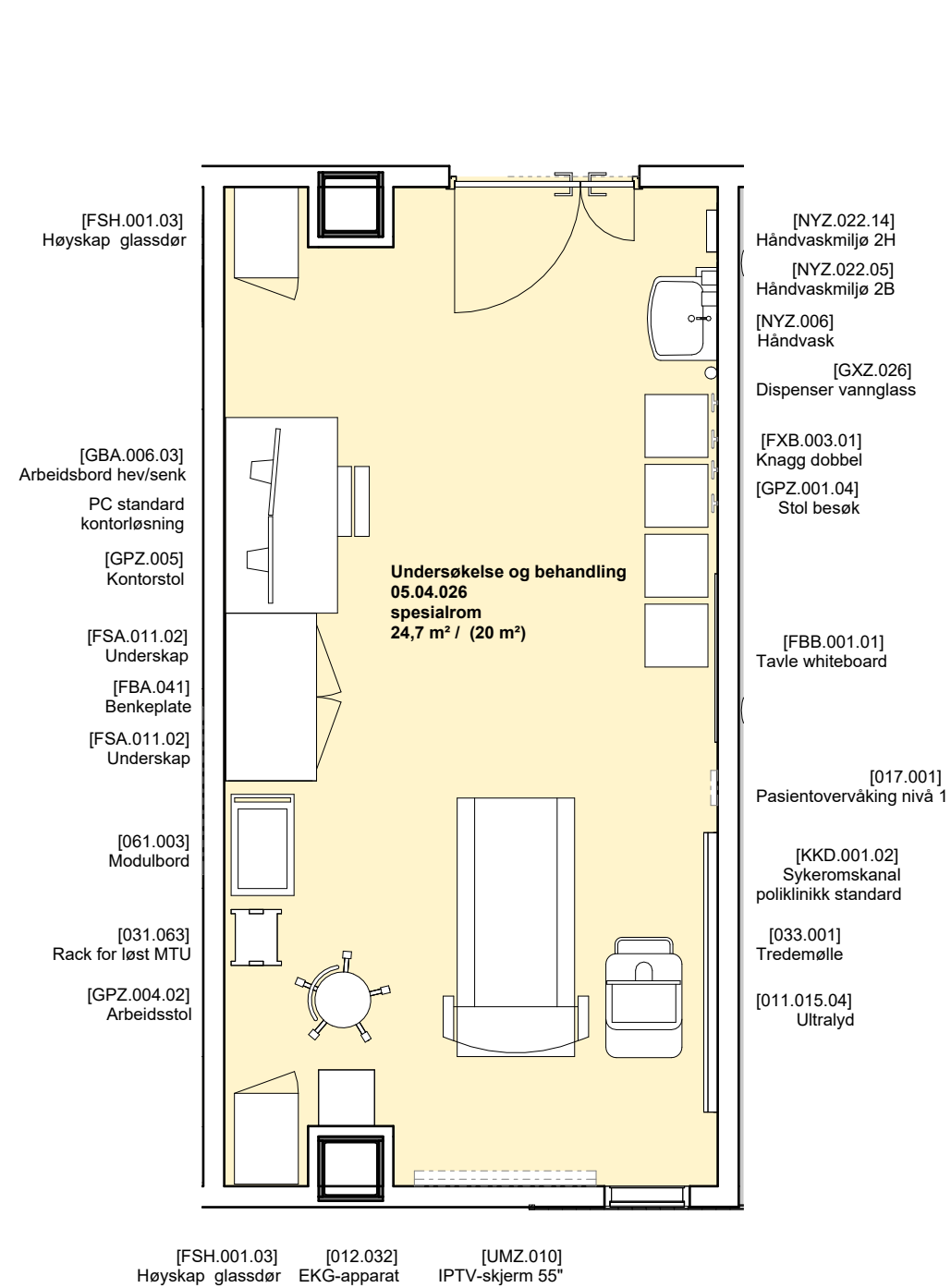

Foreløpig skisse

Medvirkning pulje 3.2  
Gruppe Z Poliklinikk og dagplasser, Barn og ungdom

Vindusplasseringer vil justeres

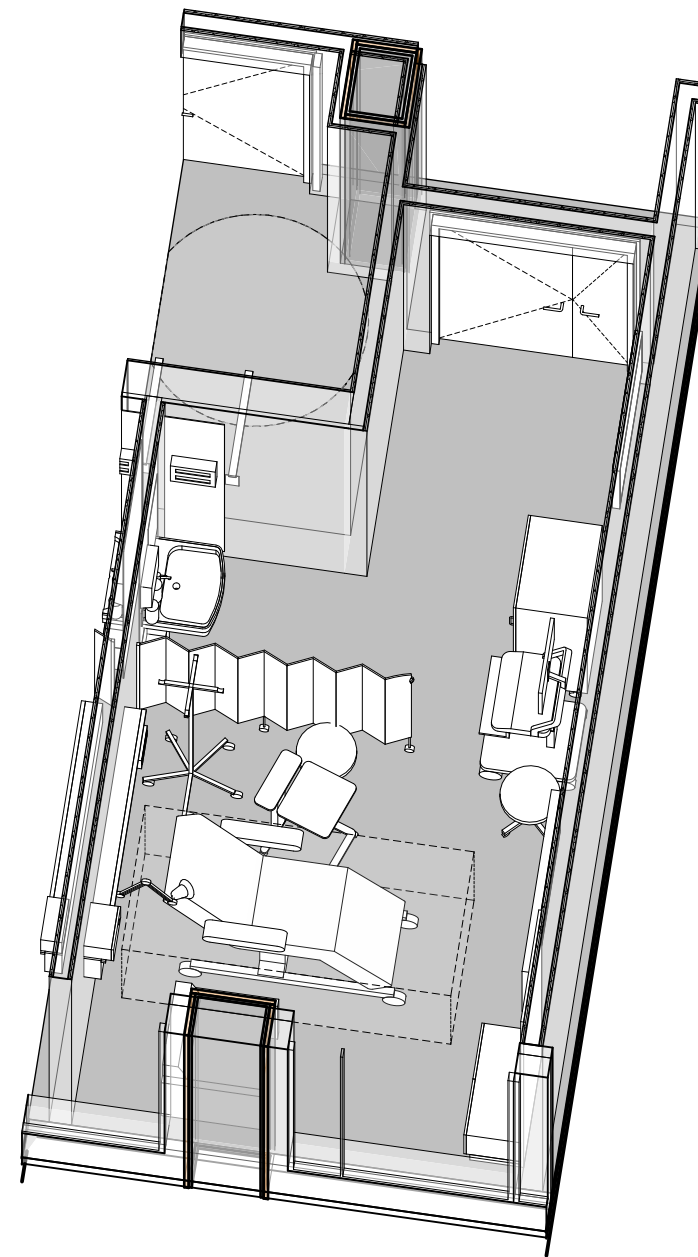
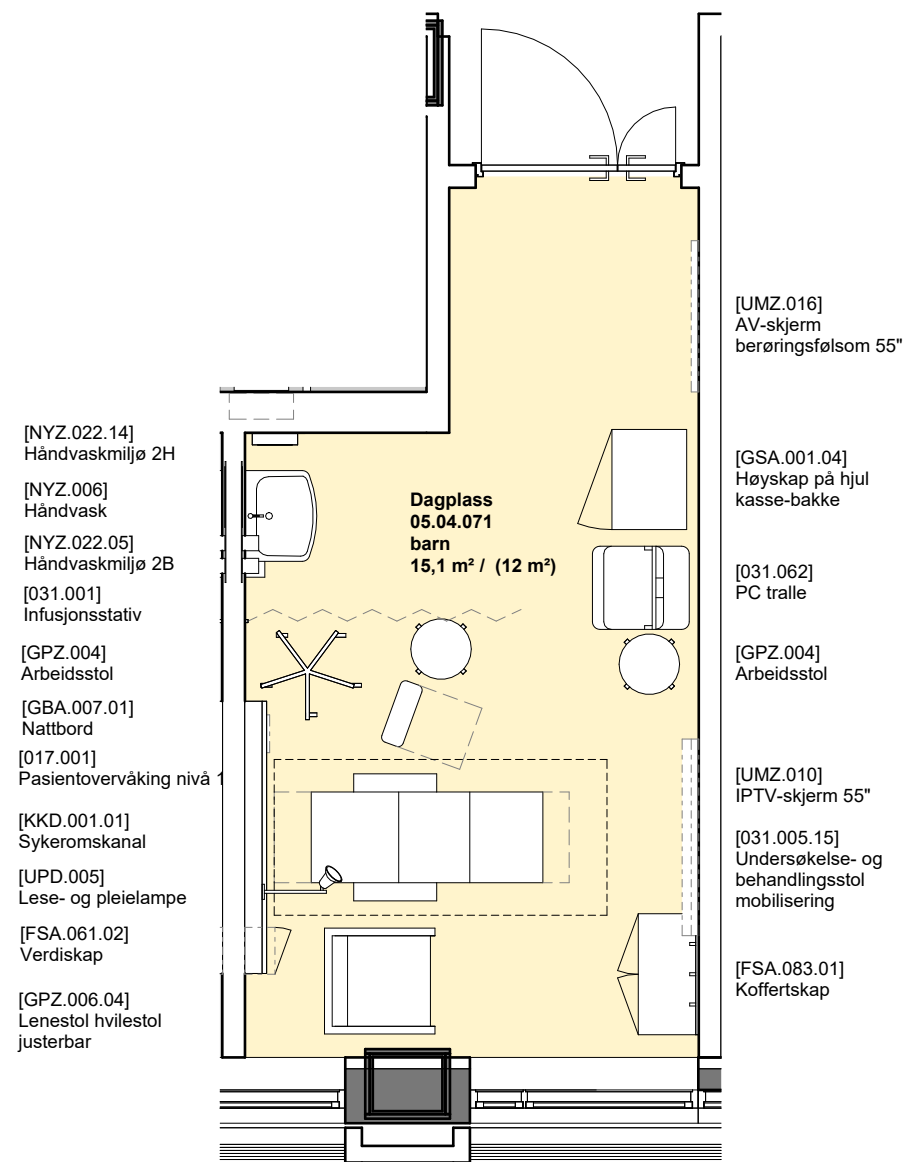

Foreløpig skisse

Medvirkning pulje 3.2  
Gruppe Z Poliklinikk og dagplasser, Barn og ungdom

Vindusplasseringer vil justeres

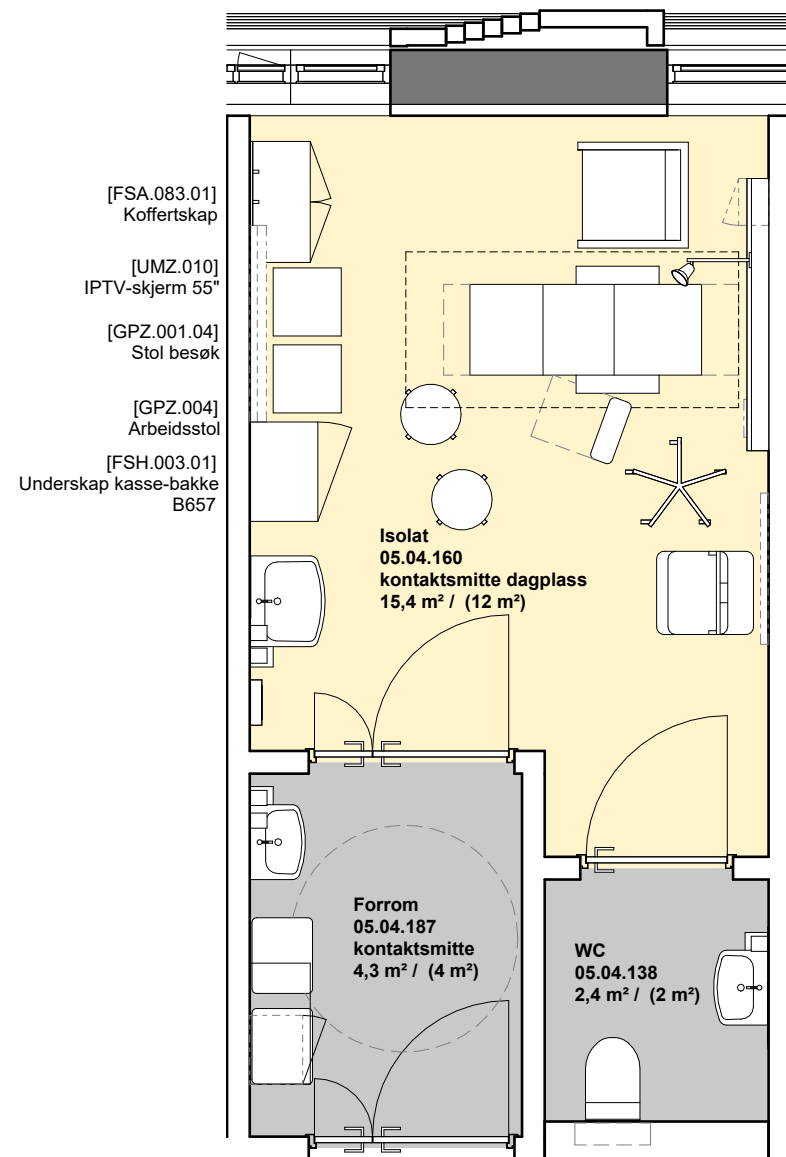

- [GPZ.006.04] Lenestol hvilestol justerbar
- [FSA.061.02] Verdiskap
- [UPD.005] Lese- og pleielampe
- [KKD.001.01] Sykeromskanal
- [031.005.15] Undersøkelse- og behandlingsstol mobilisering
- [017.001] Pasientovervåking nivå 1
- [GBA.007.01] Nattbord
- [031.001] Infusjonsstativ
- [UMZ.016] AV-skjerm berøringsfølsom 55"
- [031.062] PC tralle

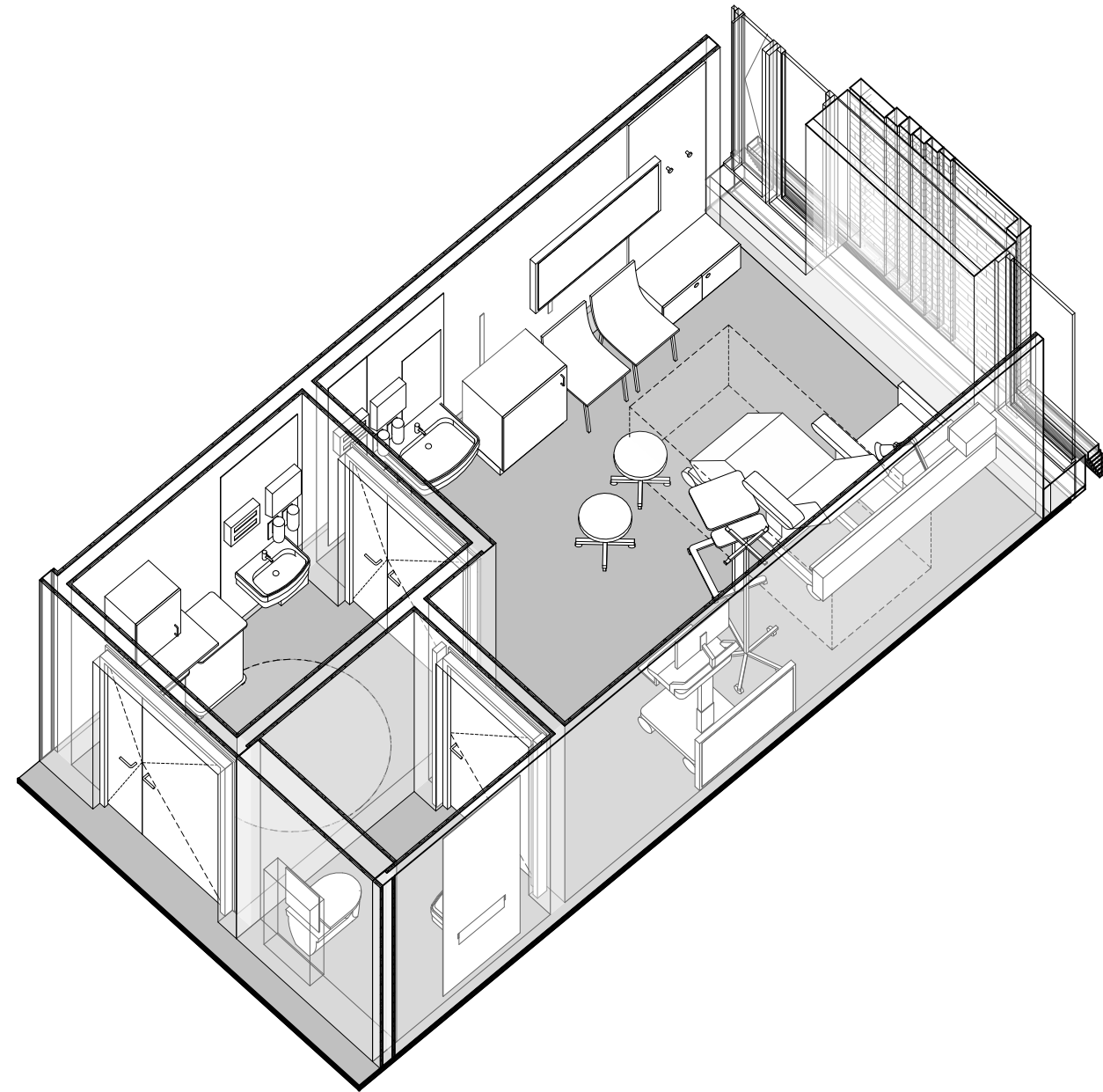

Foreløpig skisse

Medvirkning pulje 3.2  
Gruppe Z Poliklinikk og dagplasser, Barn og ungdom

Vindusplasseringer vil justeres



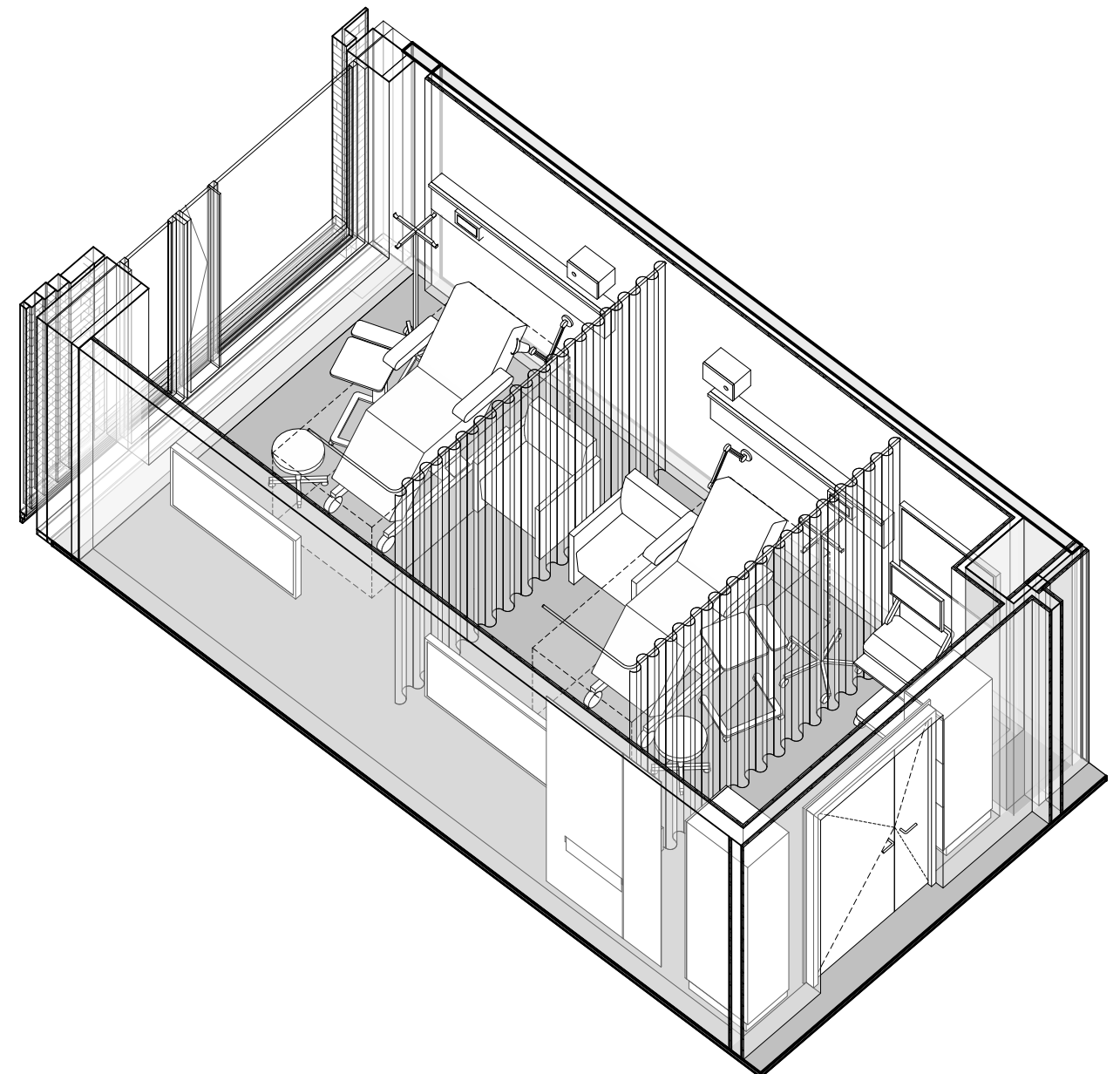
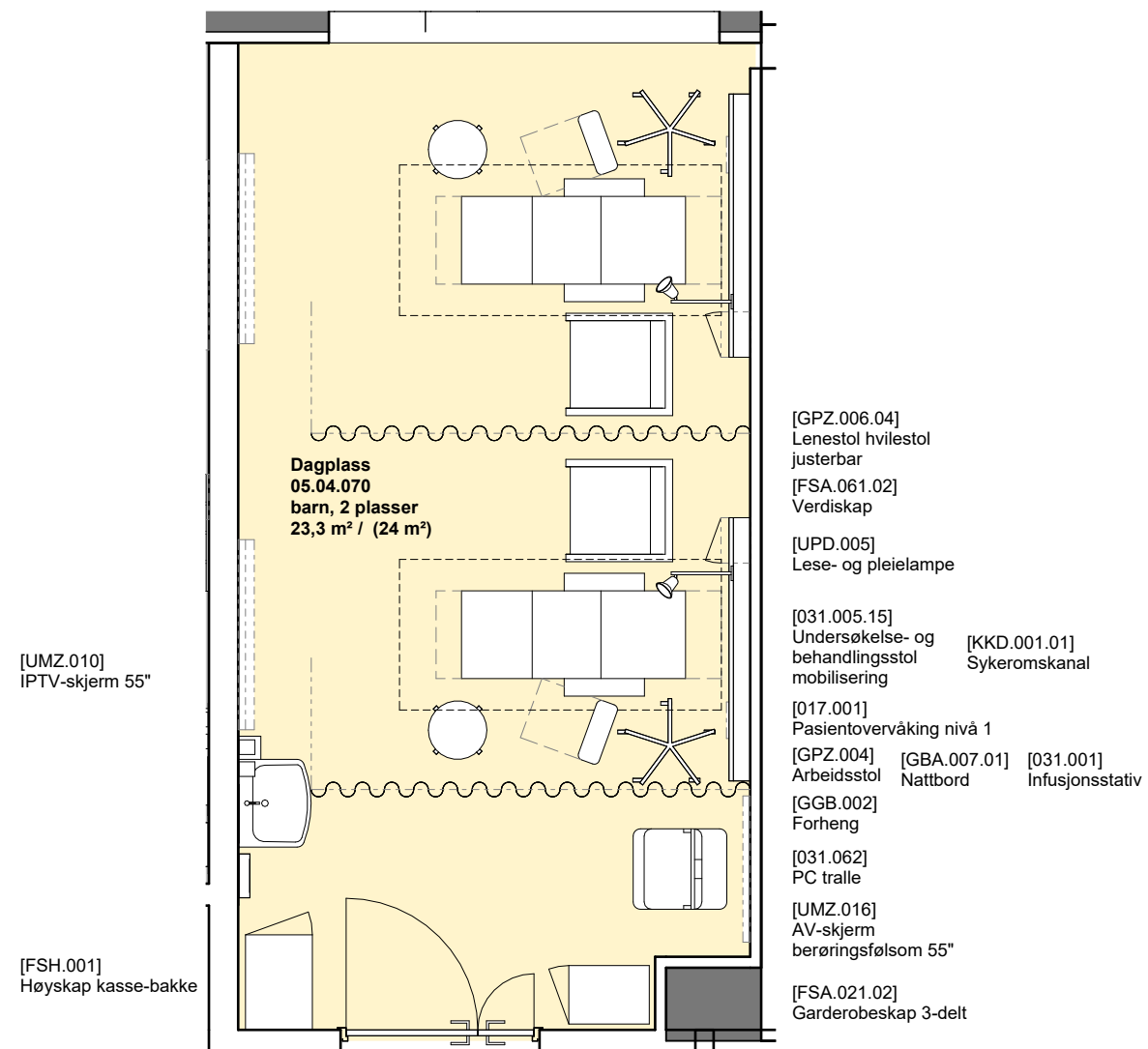

Foreløpig skisse

Medvirkning pulje 3.2  
Gruppe Z Poliklinikk og dagplasser, Barn og ungdom

Vindusplasseringer vil justeres

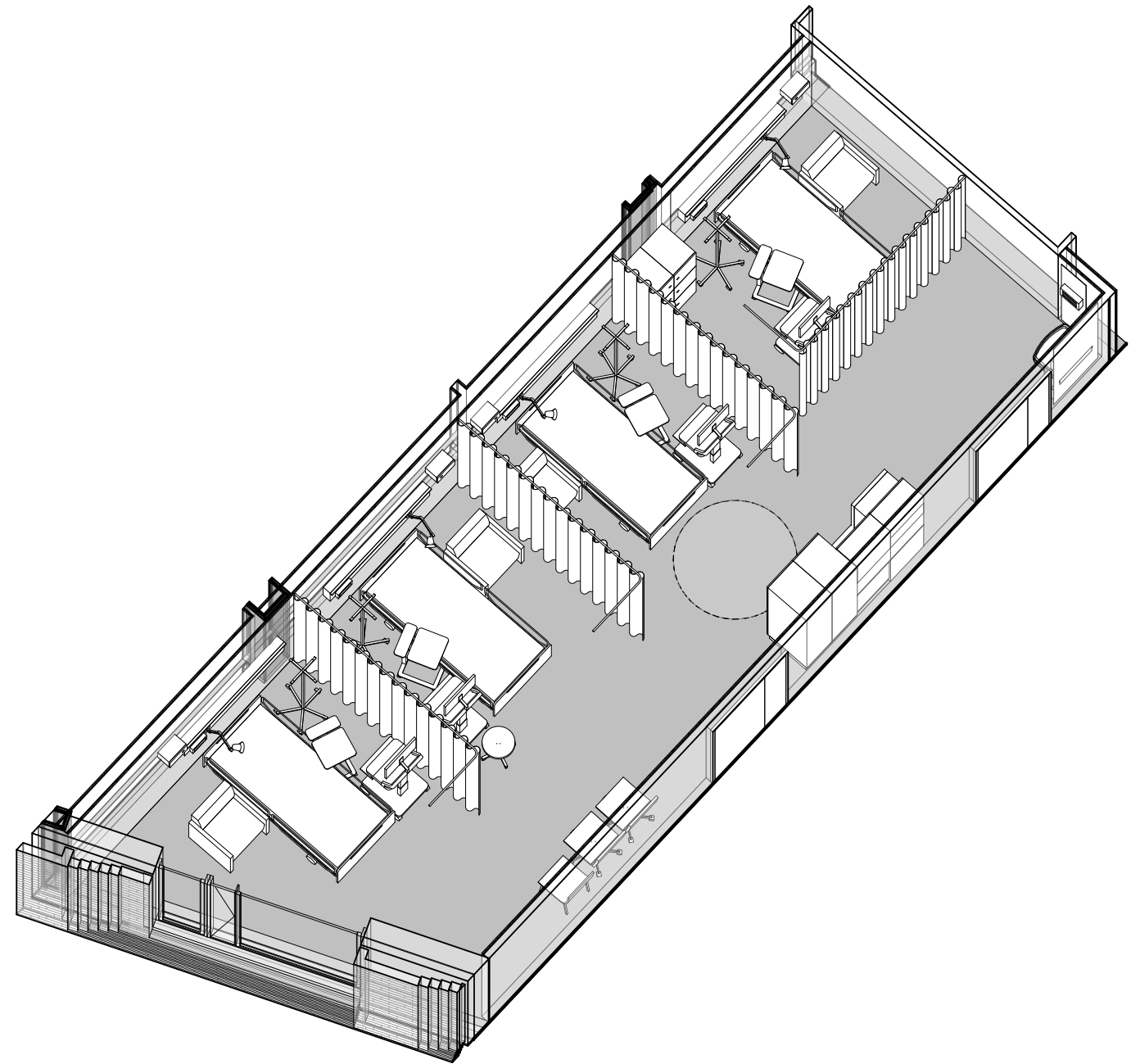
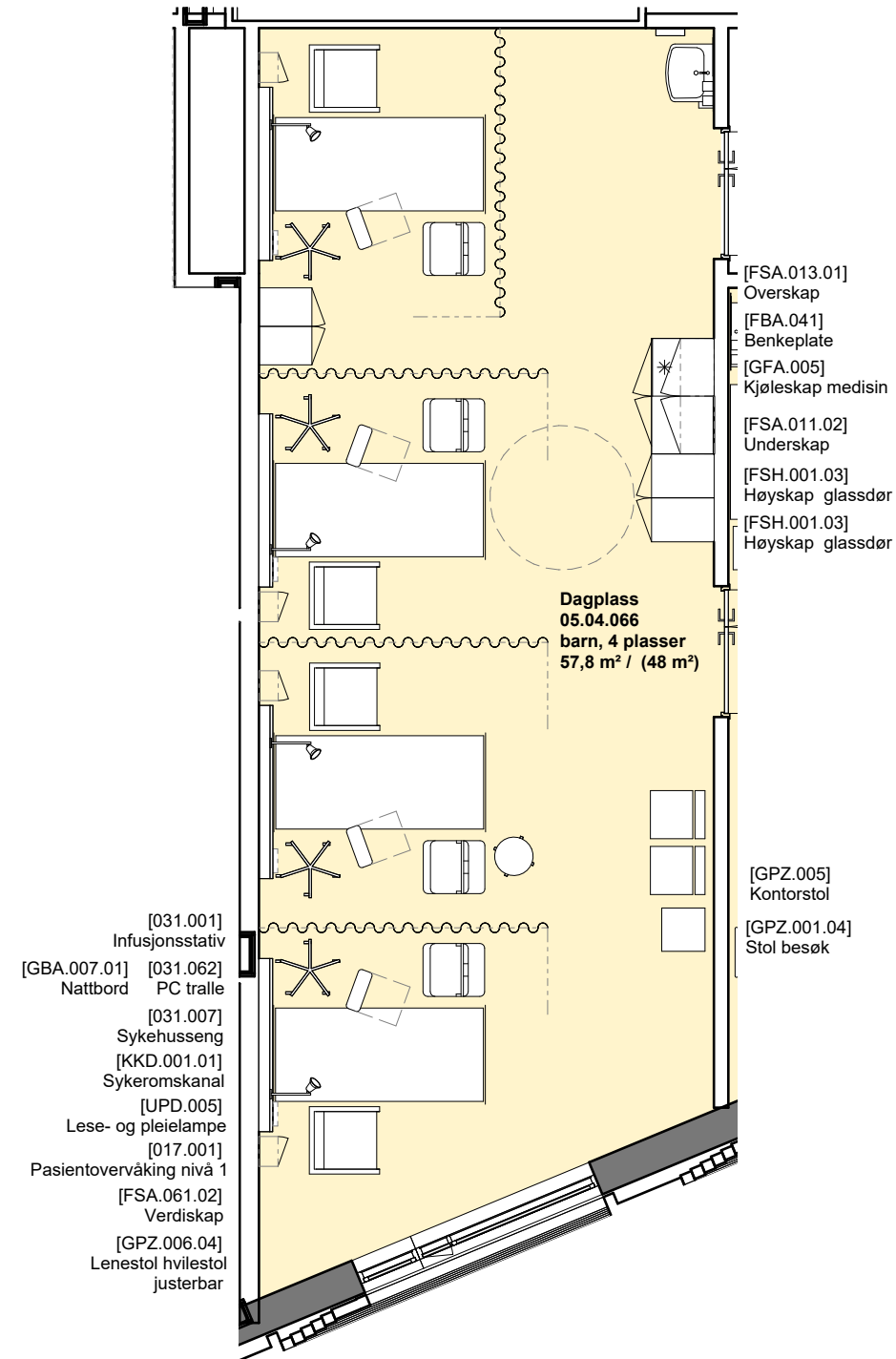

Foreløpig skisse

Medvirkning pulje 3.2  
 Gruppe Z Poliklinikk og dagplasser, Barn og ungdom

Vindusplasseringer vil justeres

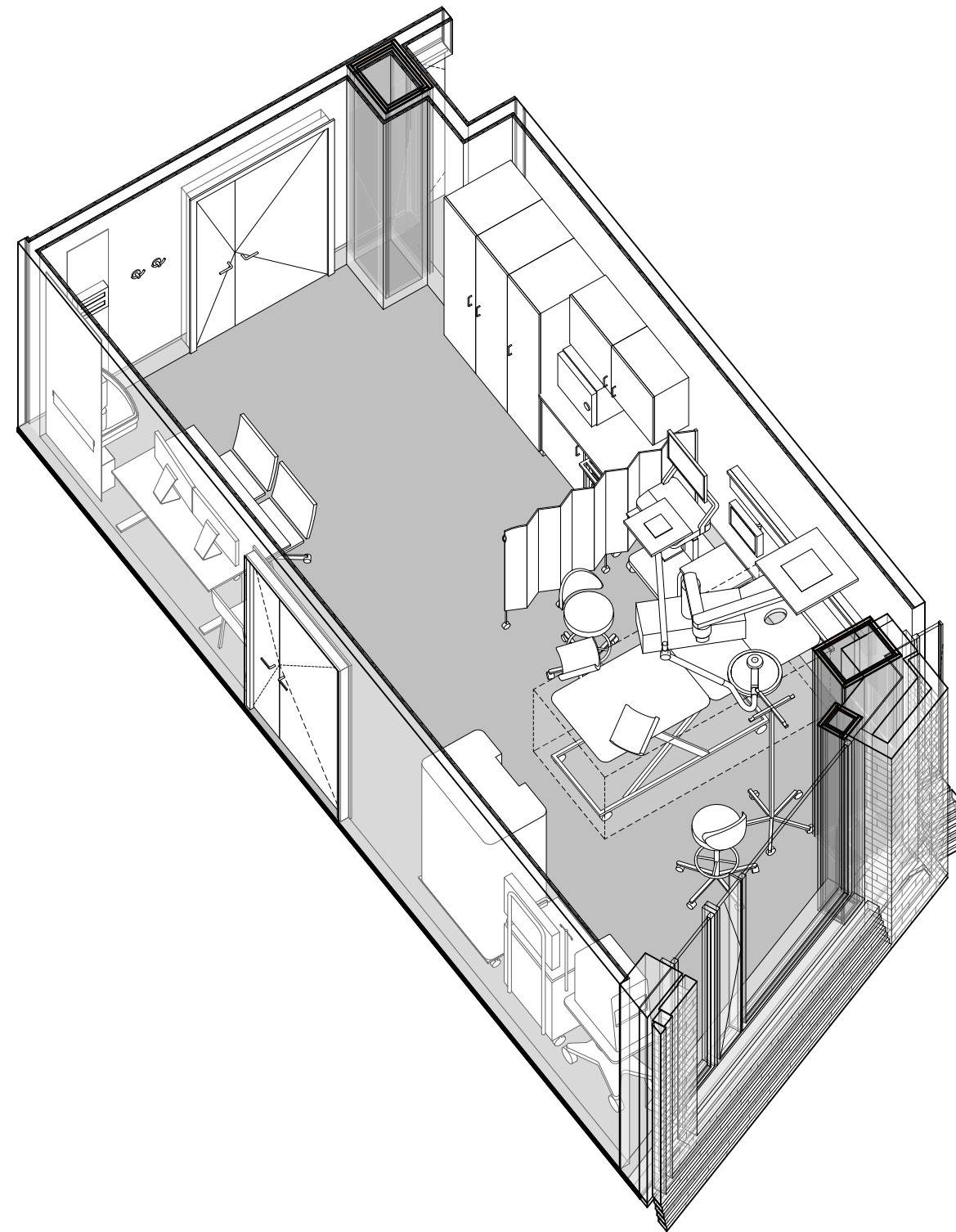
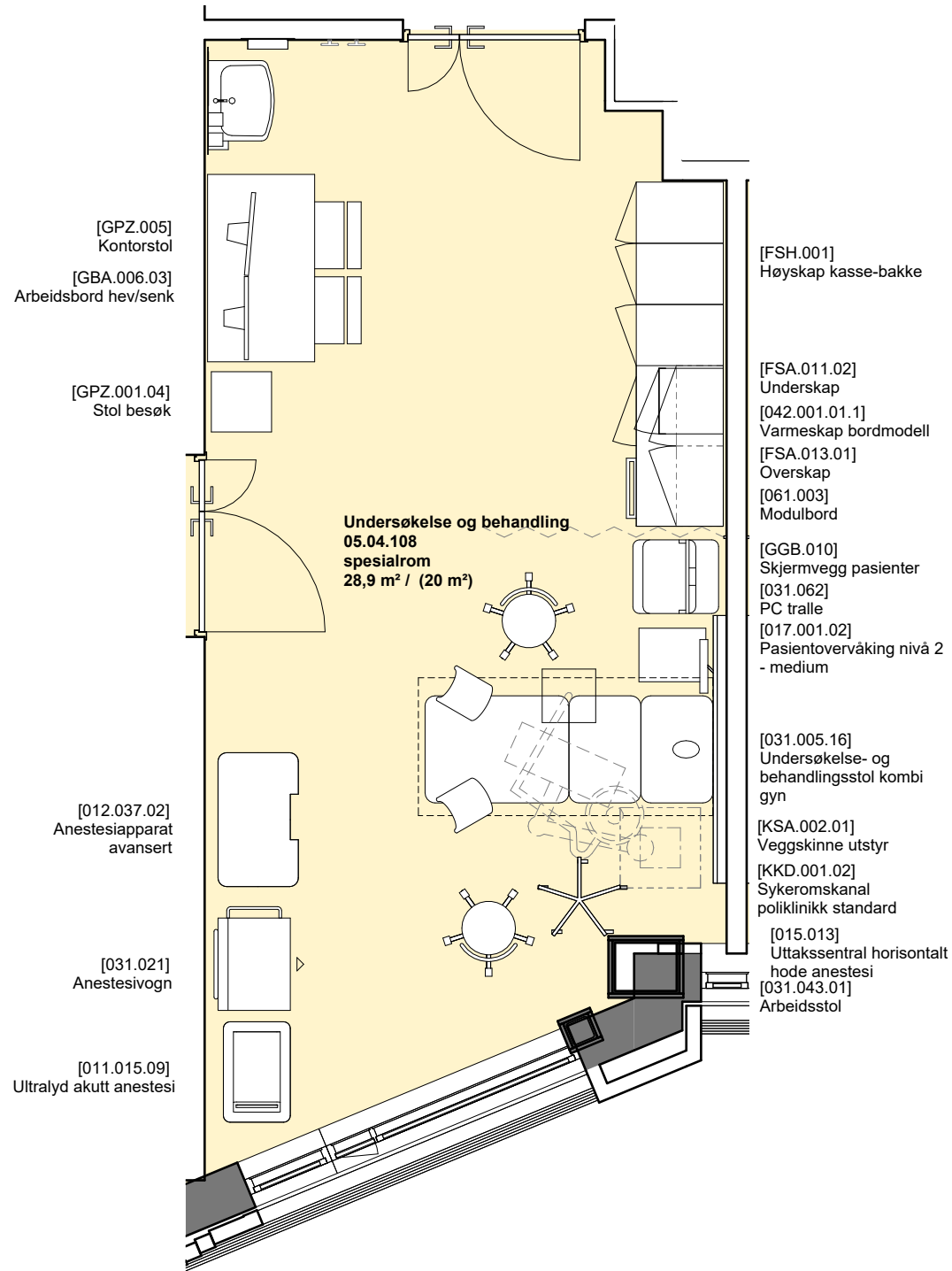

**Tilknyttet oppvåkingsrom**

Foreløpig skisse

Medvirkning pulje 3.2

Gruppe Z Poliklinikk og dagplasser, Barn og ungdom

Vindusplasseringer vil justeres

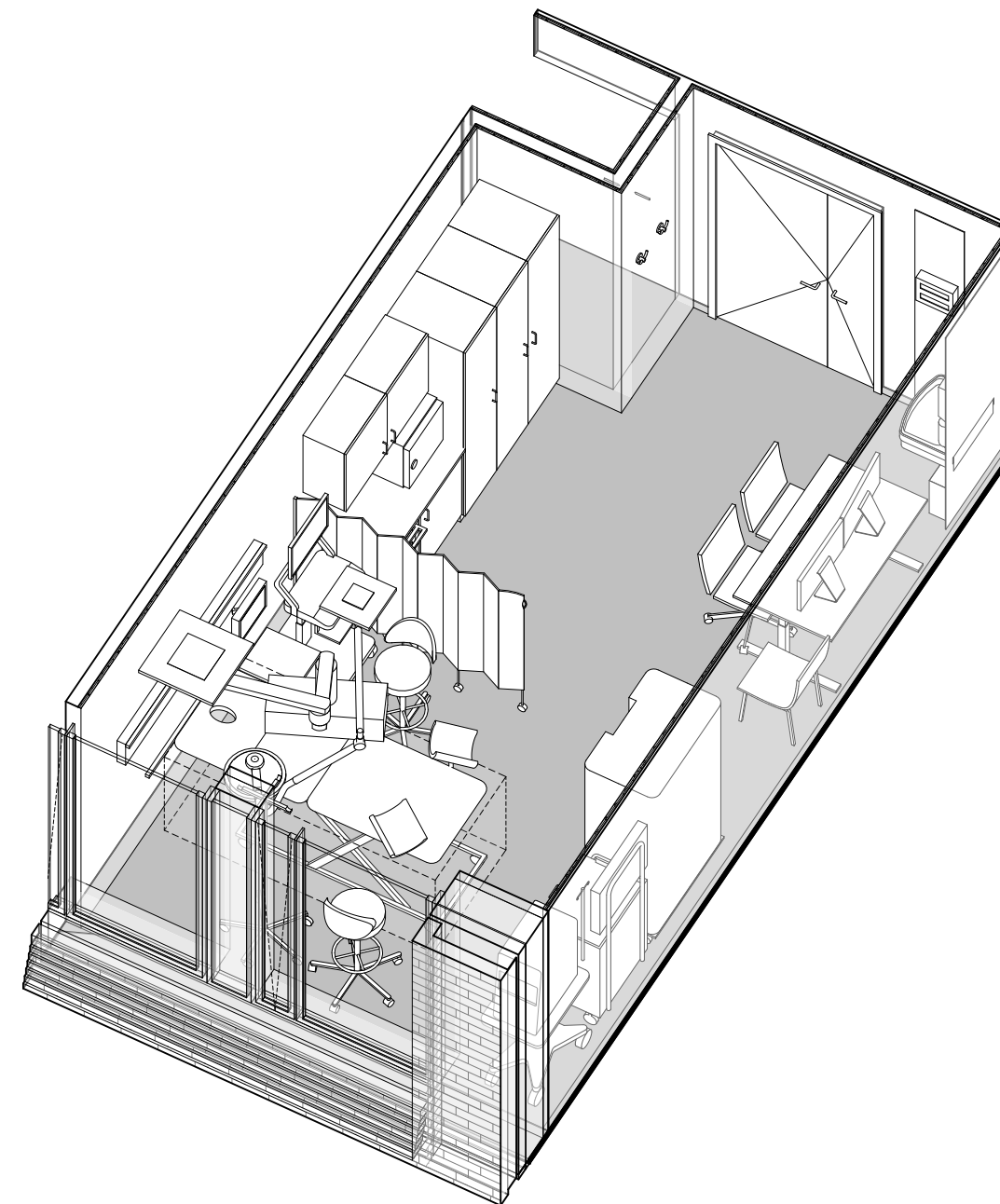
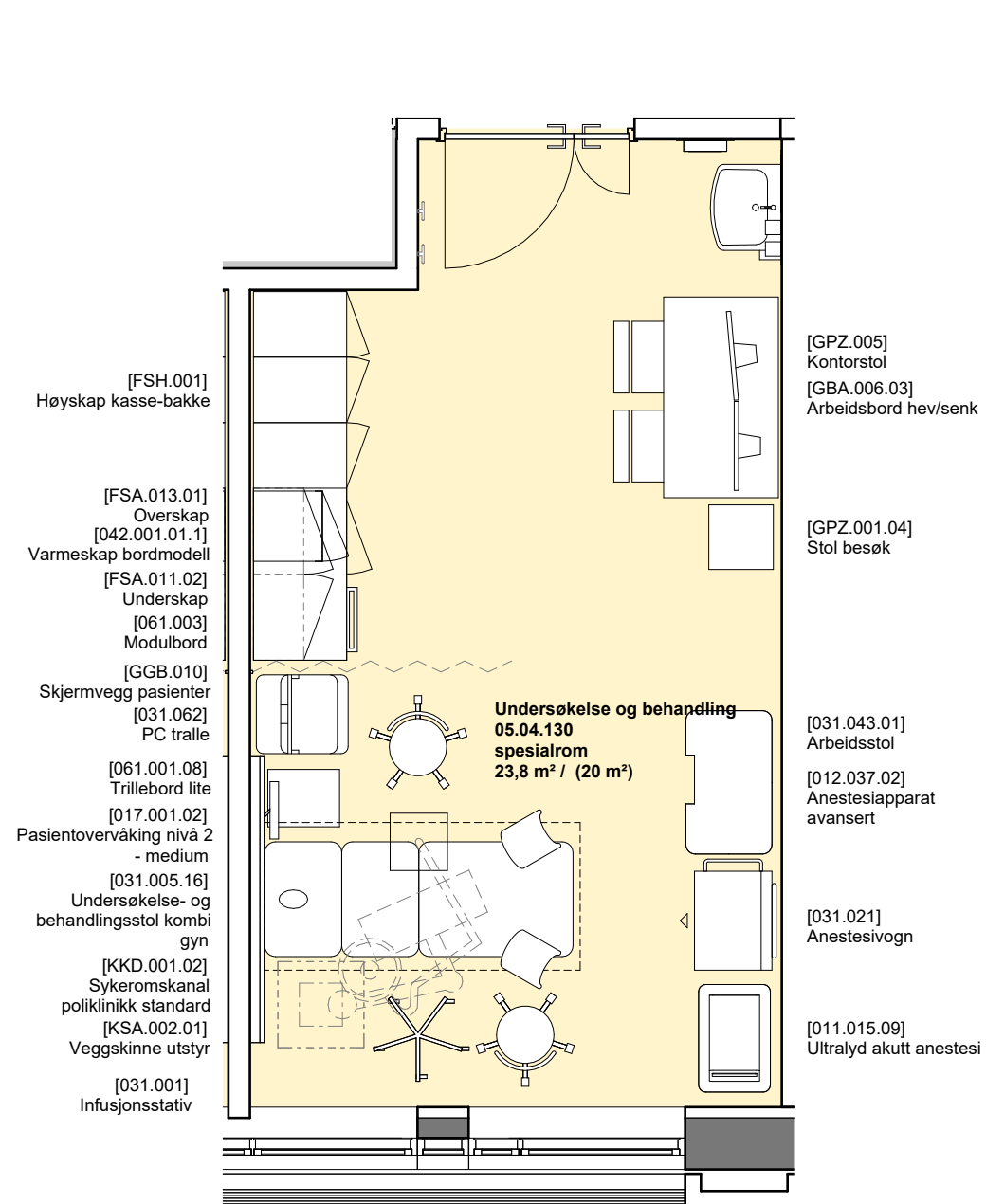

Foreløpig skisse

Medvirkning pulje 3.2  
Gruppe Z Poliklinikk og dagplasser, Barn og ungdom

Vindusplasseringer vil justeres

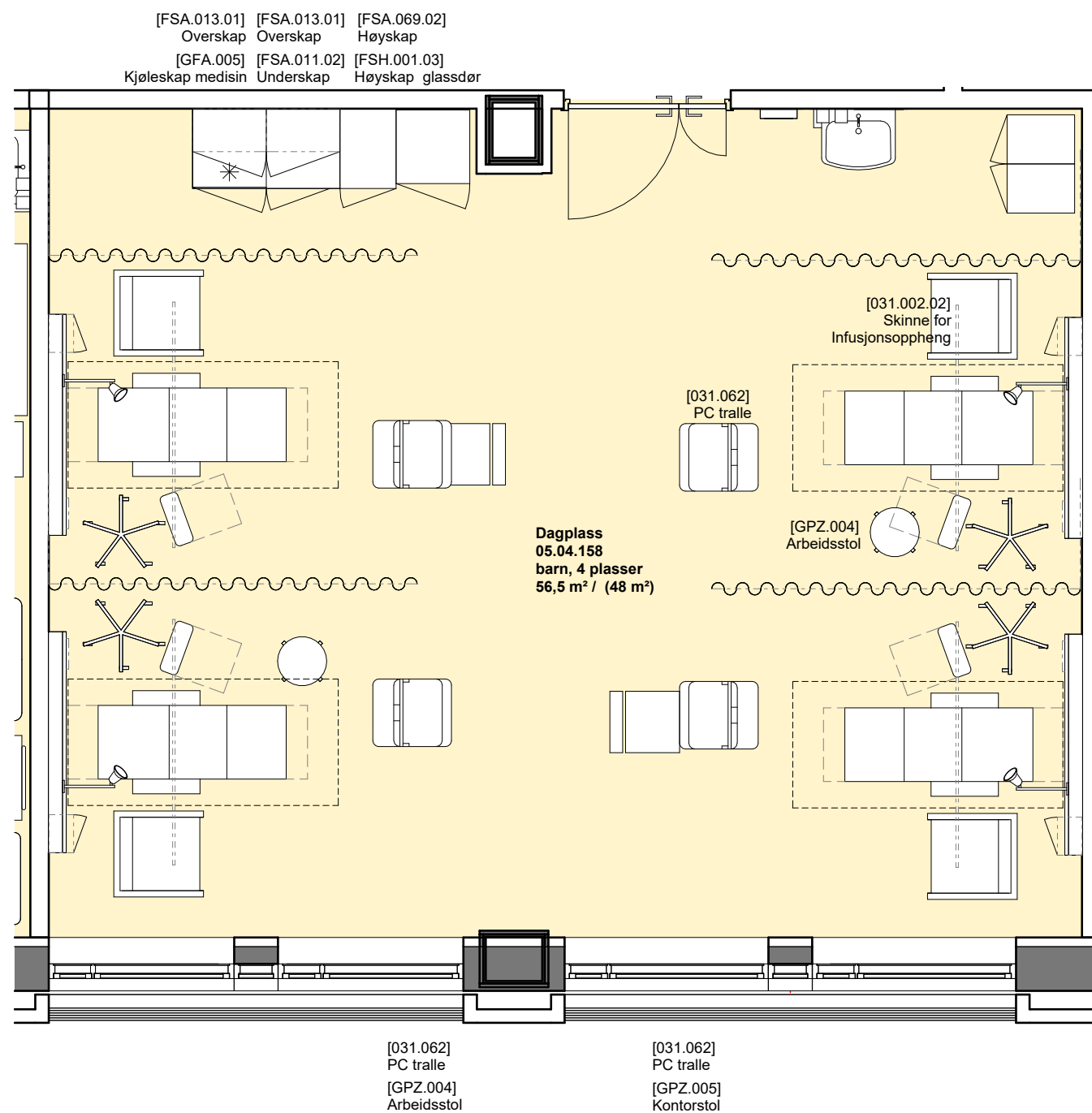

- [FSA.021.02] Garderobeskap 3-delt
- [FSA.021.02] Garderobeskap 3-delt
- [GGB.002] Forheng
- [GPZ.006.04] Lenestol hvilestol justerbar
- [FSA.061.02] Verdiskap
- [UPD.005] Lese- og pleielampe
- [031.005.15] Undersøkelse- og behandlingsstol mobilisering
- [KKD.001.01] Sykeromskanal
- [017.001] Pasientovervåking nivå 1
- [031.001] Infusjonsstativ
- [GBA.007.01] Nattbord
- [GGB.002] Forheng

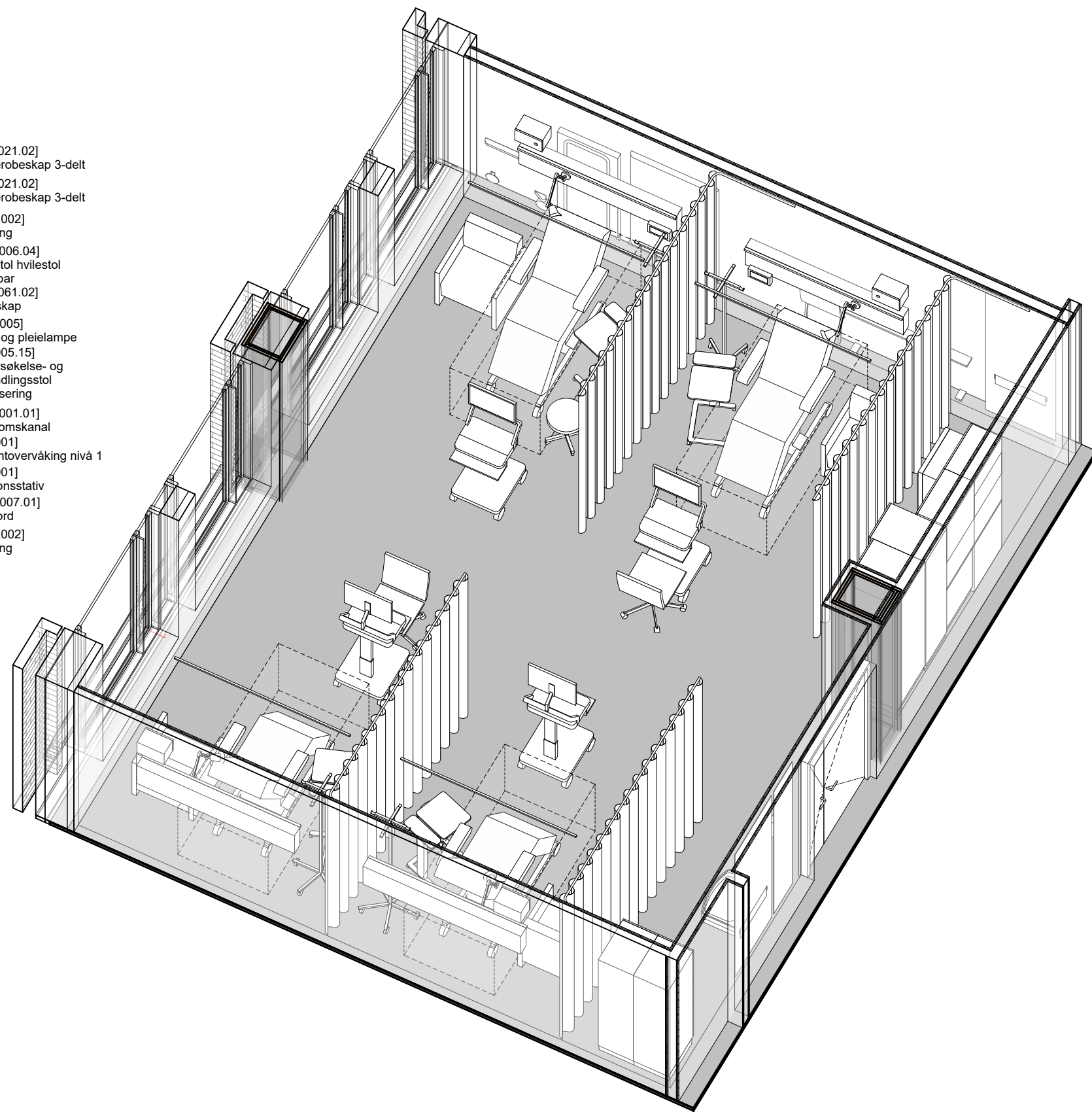

Foreløpig skisse

Medvirkning pulje 3.2  
Gruppe Z Poliklinikk og dagplasser, Barn og ungdom

Vindusplasseringer vil justeres

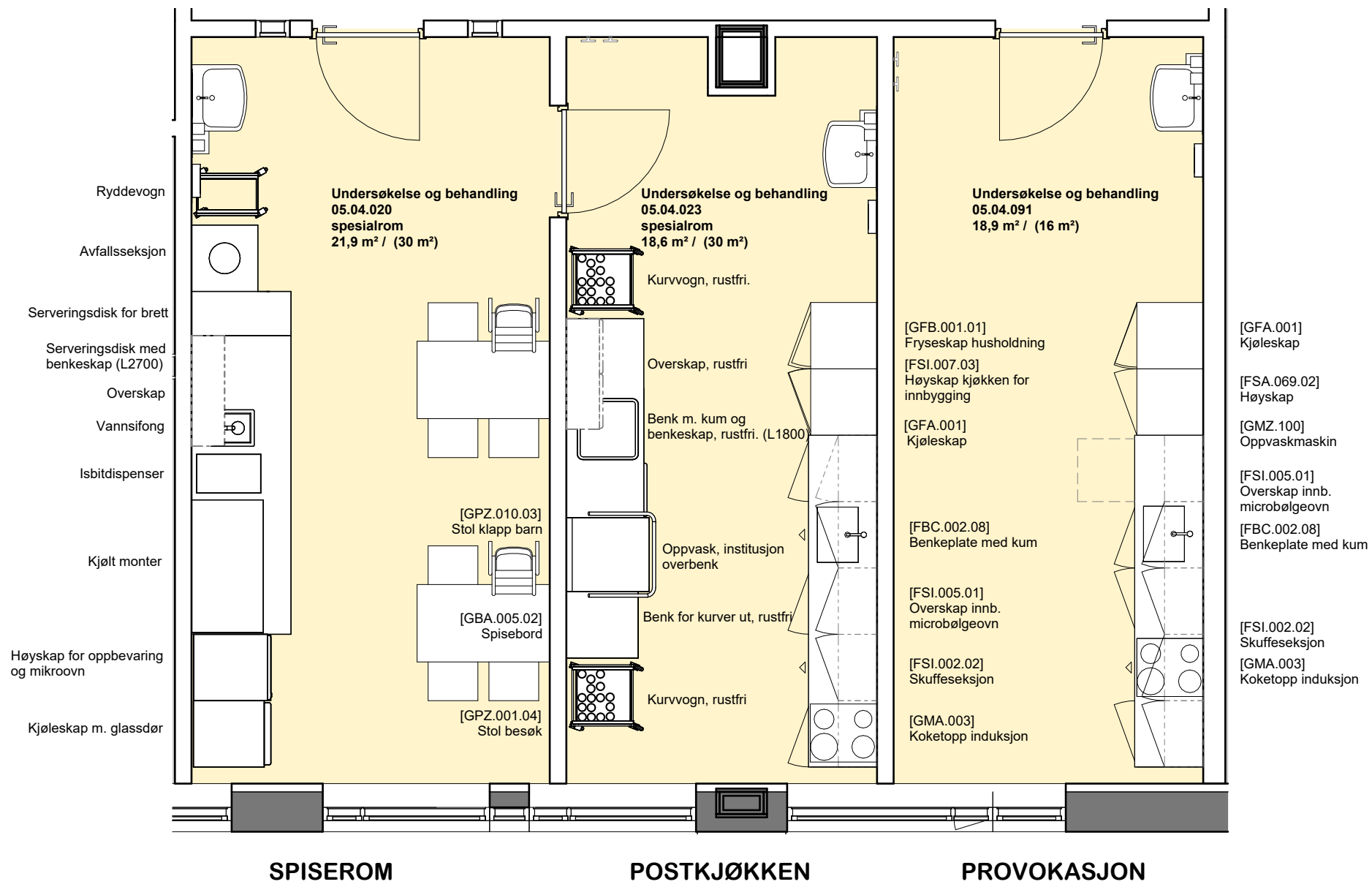

Foreløpig skisse

Medvirkning pulje 3.2  
Gruppe Z Poliklinikk og dagplasser, Barn og ungdom

Vindusplasseringer vil justeres

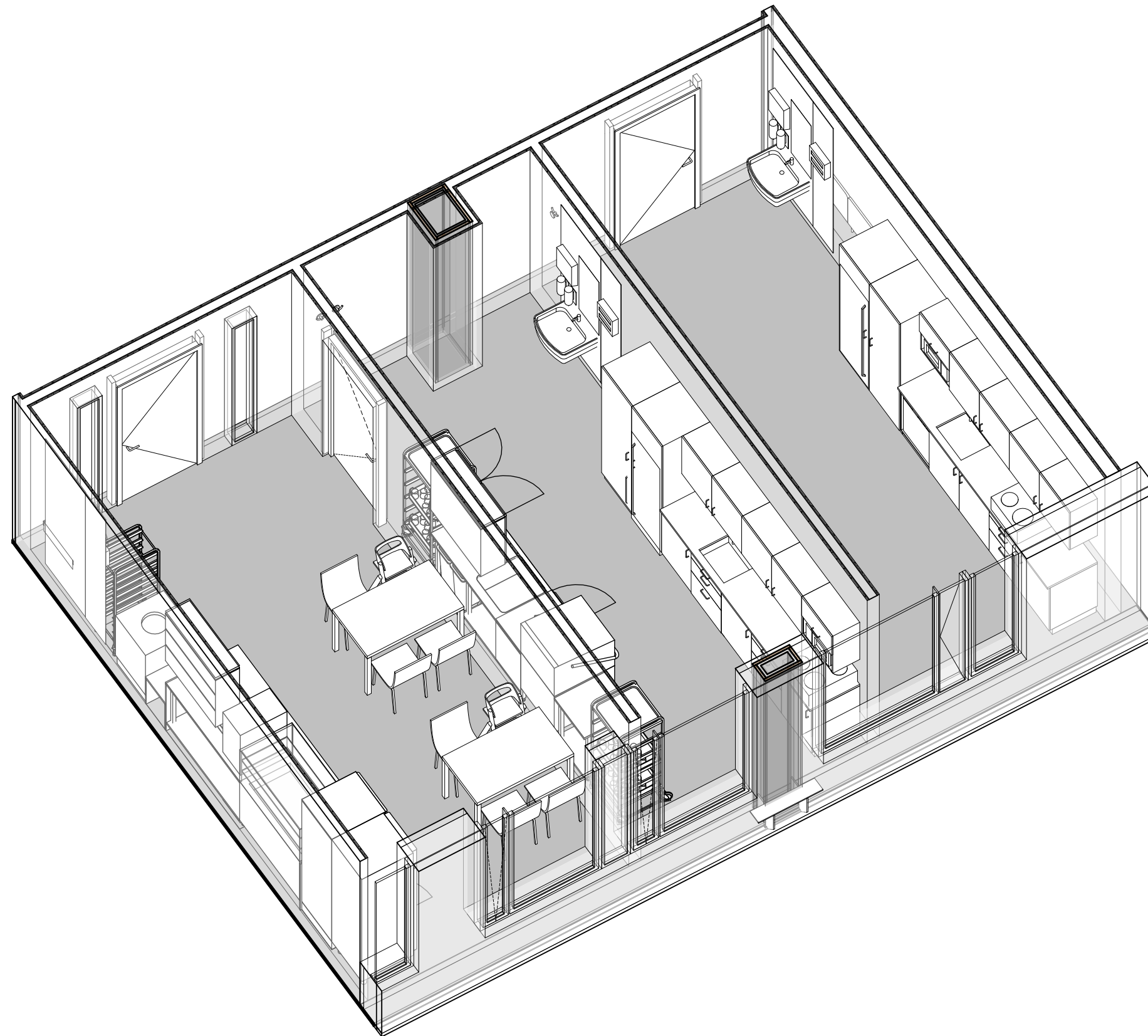

Foreløpig skisse

Medvirkning pulje 3.2  
Gruppe Z Poliklinikk og dagplasser, Barn og ungdom

Vindusplasseringer vil justeres

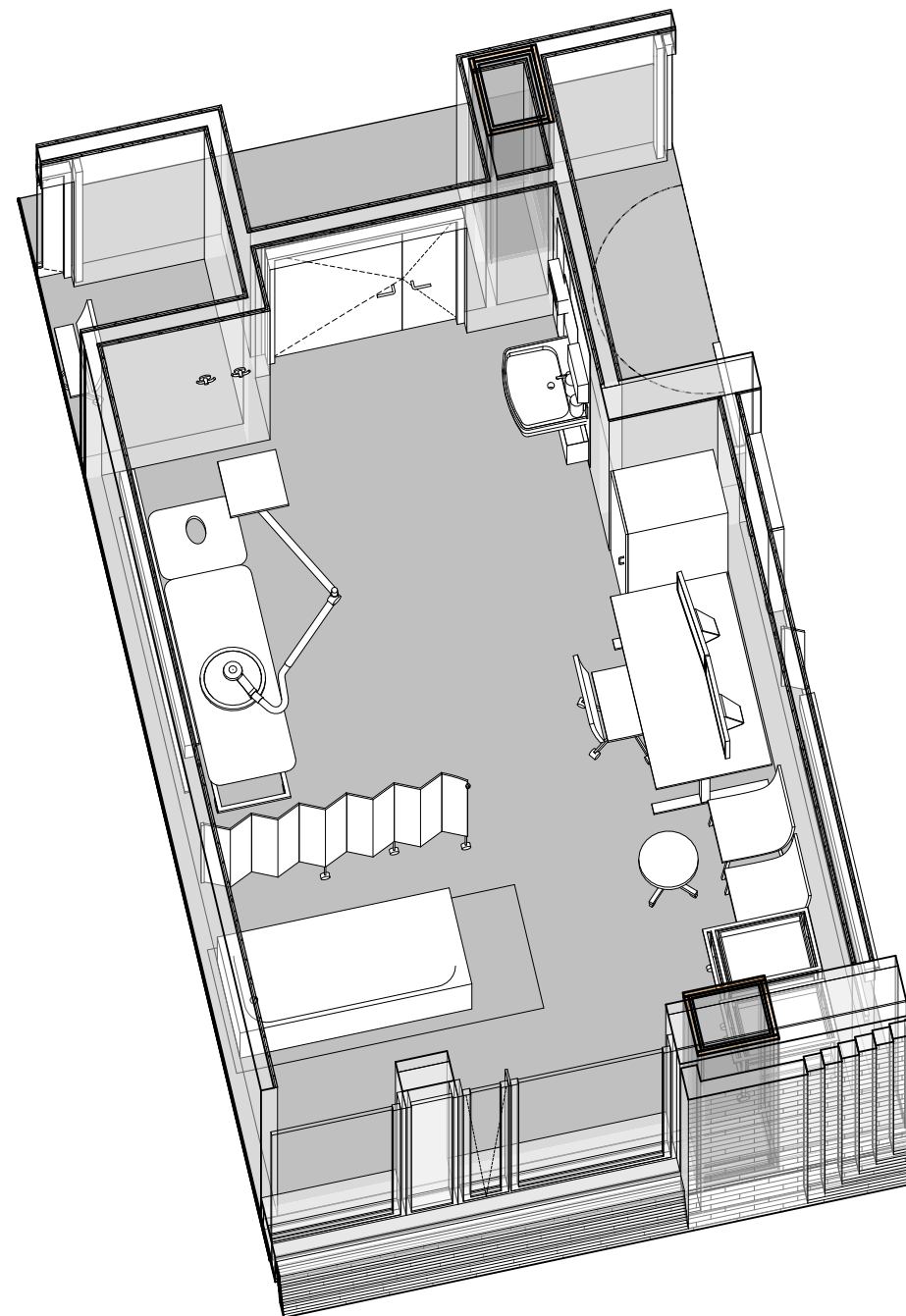
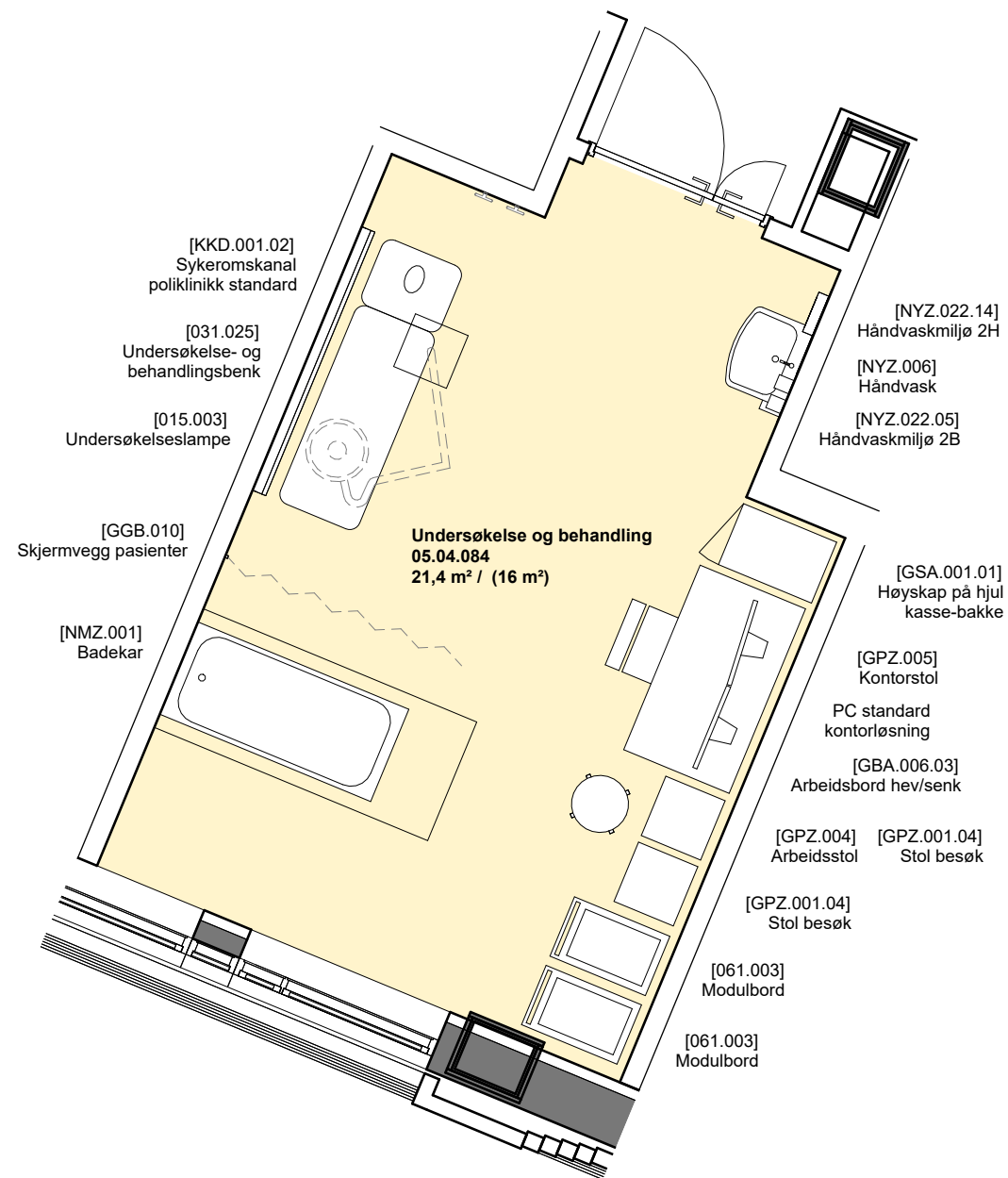

Foreløpig skisse

Medvirkning pulje 3.2  
Gruppe Z Poliklinikk og dagplasser, Barn og ungdom

Vindusplasseringer vil justeres



[FSA.069.01]  
Høyskap låsbart  
[FSA.069.01]  
Høyskap låsbart  
[FXB.005]  
Stativ for treningsutstyr

[FXB.003.01]  
Knagg dobbel

[FTZ.001]  
Speil veggfast

[061.001.05]  
Trillebord

[GPZ.004]  
Arbeidsstol

[KSA.002.04]  
Veggskinne utstyr I=2000  
[KKD.001.02]  
Sykeromskanal  
poliklinikk standard

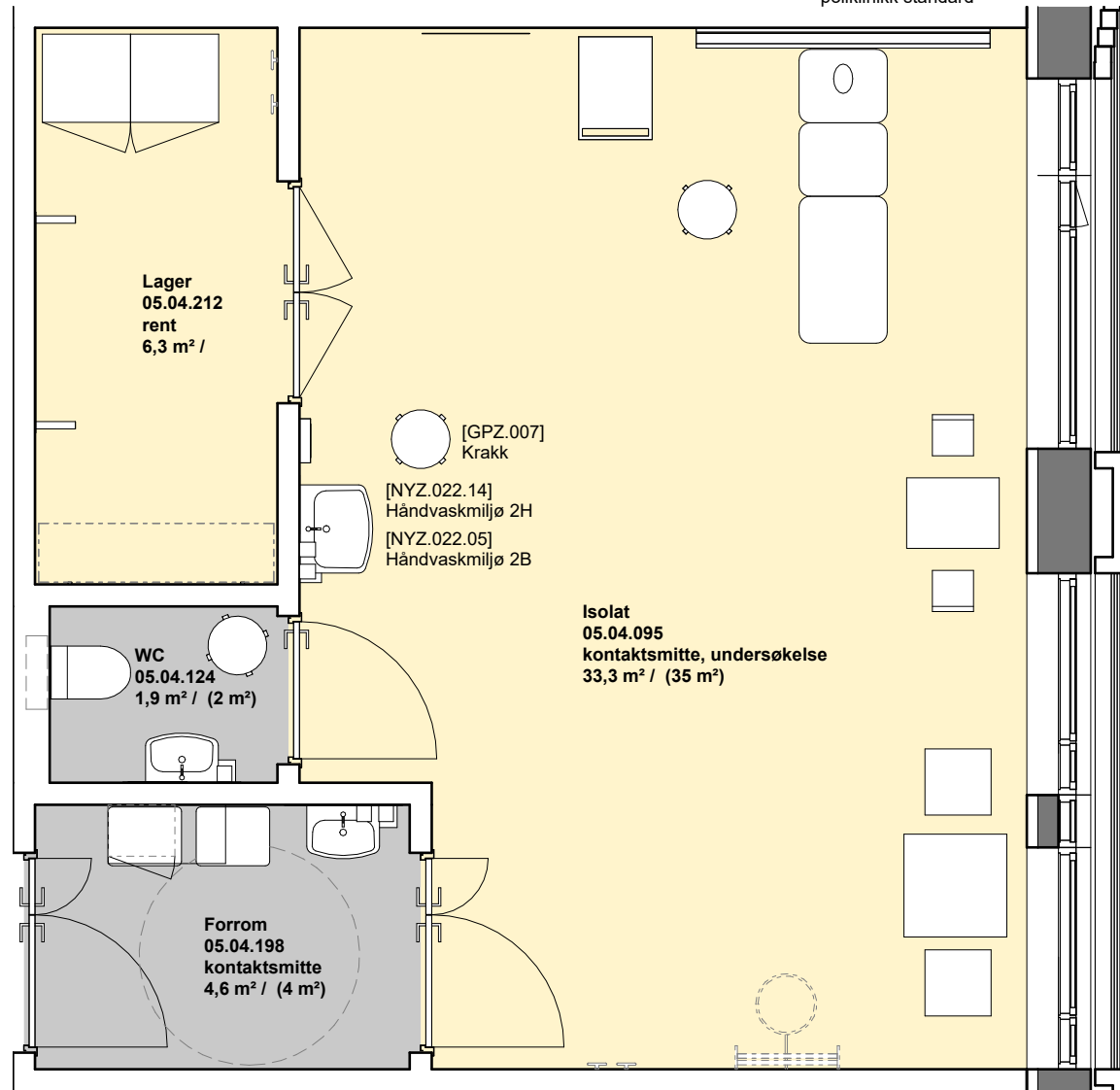

[FXB.003.01]  
Knagg dobbel

[FUA.001]  
Ribbevegg

[033.021]  
Basketballplate med kurv

[031.025.01.1]  
Undersøkelse- og  
behandlingsbenk  
fysioterapi 3-delt

[GUA.003]  
Lekebord med 2 stoler

[GPZ.001.04]  
Stol besøk

[GBA.005.36]  
Bord

[GPZ.001.04]  
Stol besøk

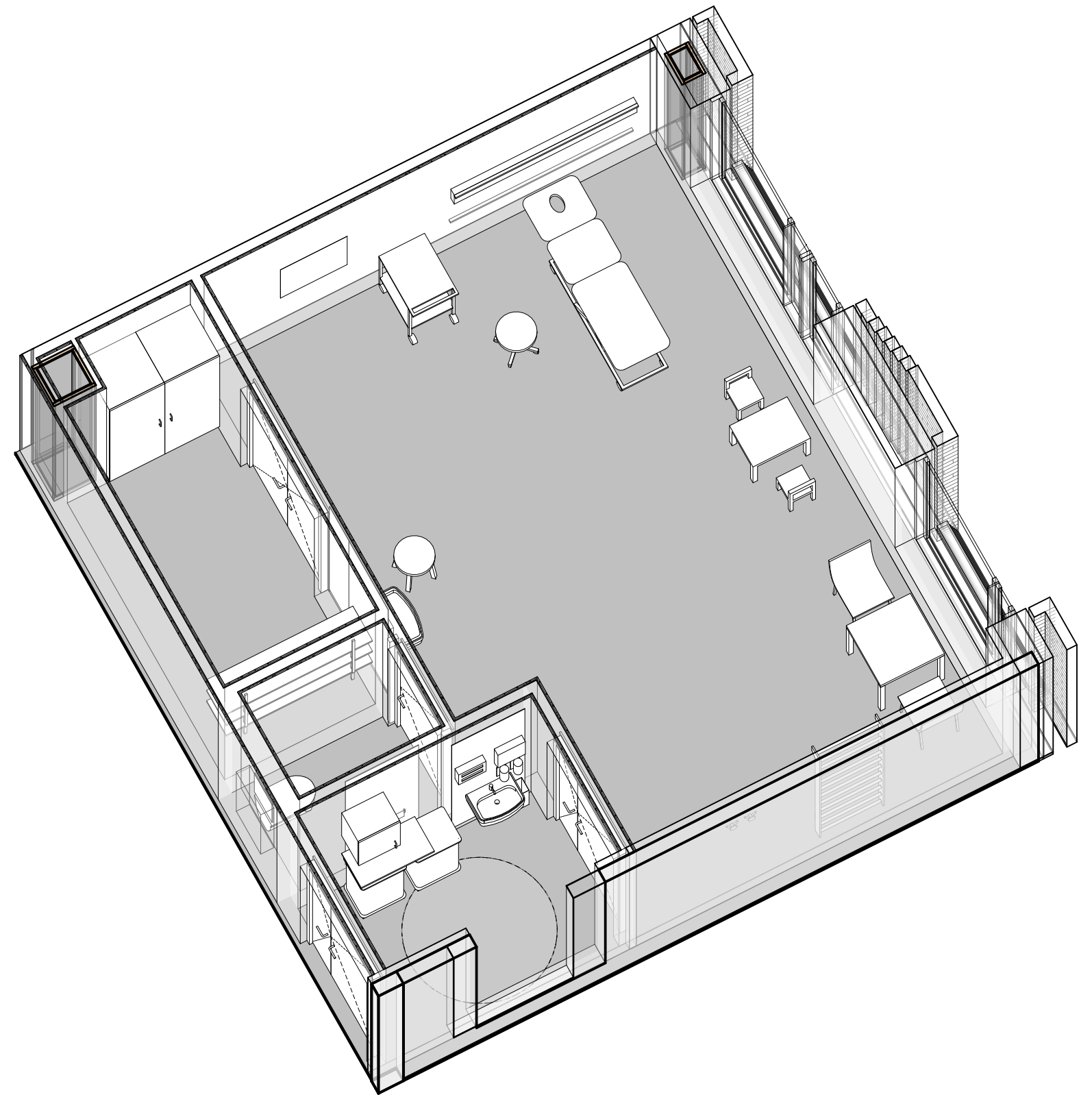

Foreløpig skisse

Medvirkning pulje 3.2  
Gruppe Z Poliklinikk og dagplasser, Barn og ungdom

Vindusplasseringer vil justeres

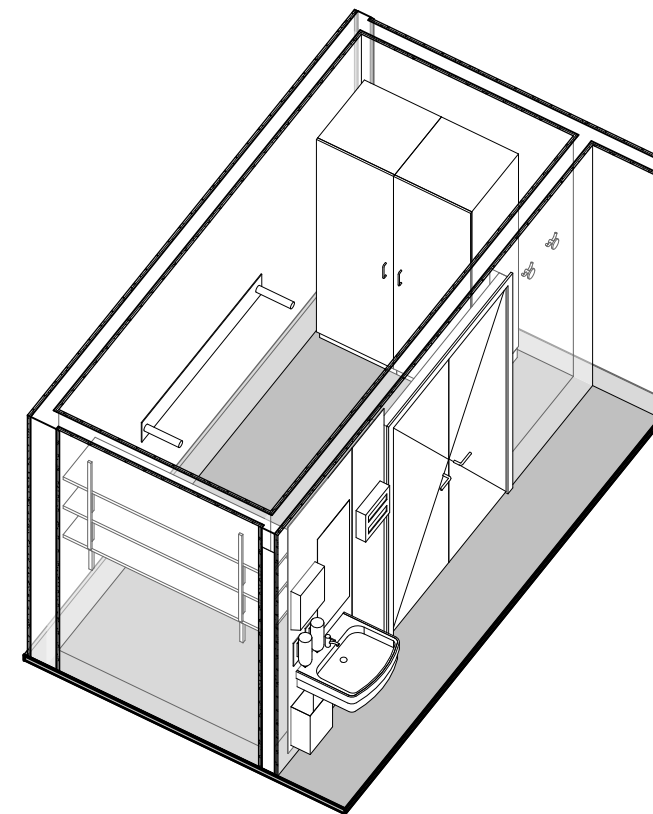
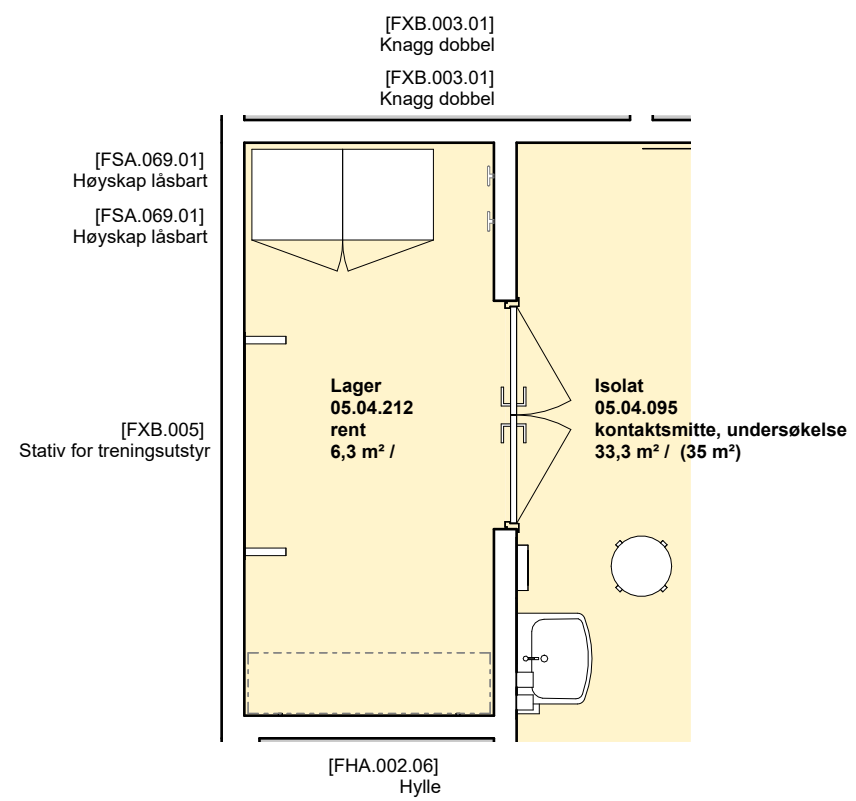

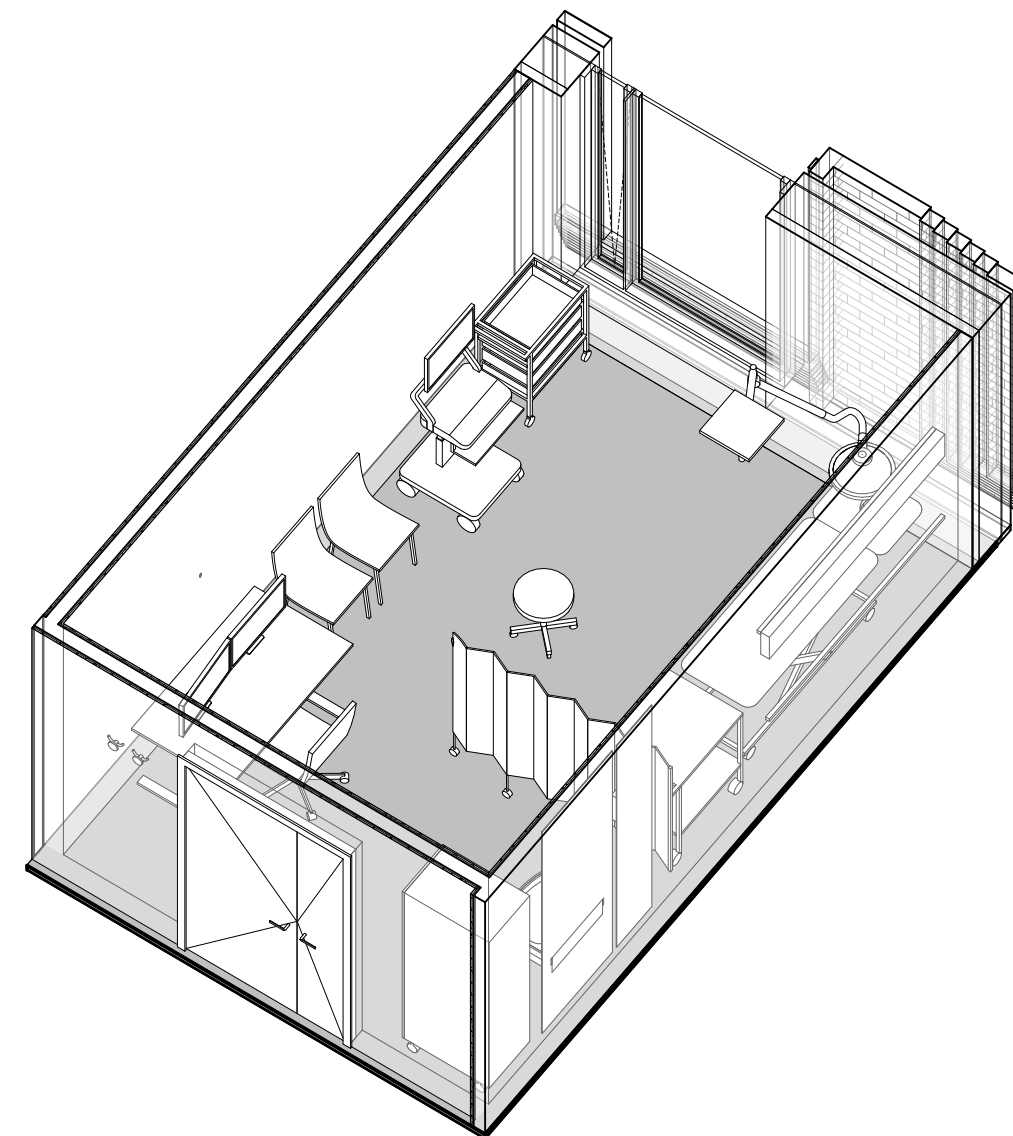
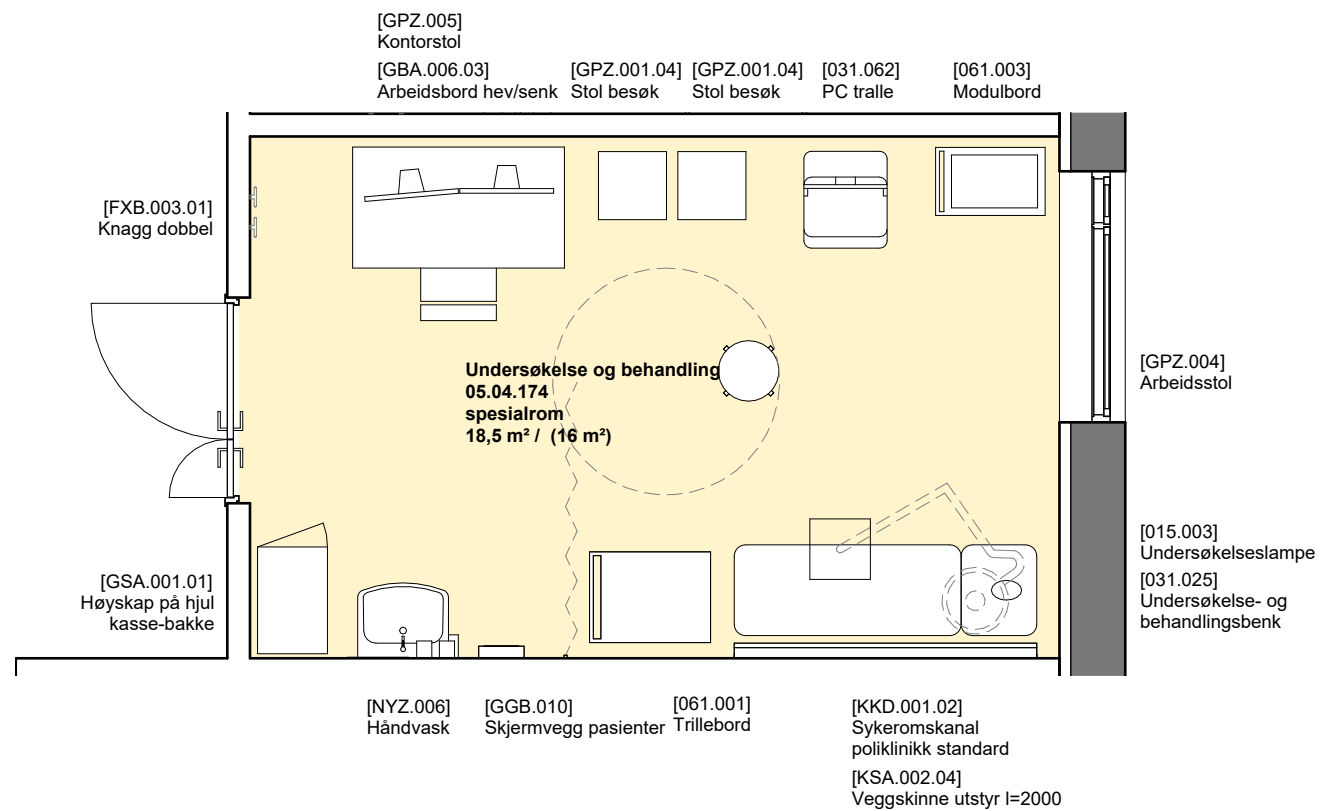

Foreløpig skisse

Medvirkning pulje 3.2  
 Gruppe Z Poliklinikk og dagplasser, Barn og ungdom

Vindusplasseringer vil justeres

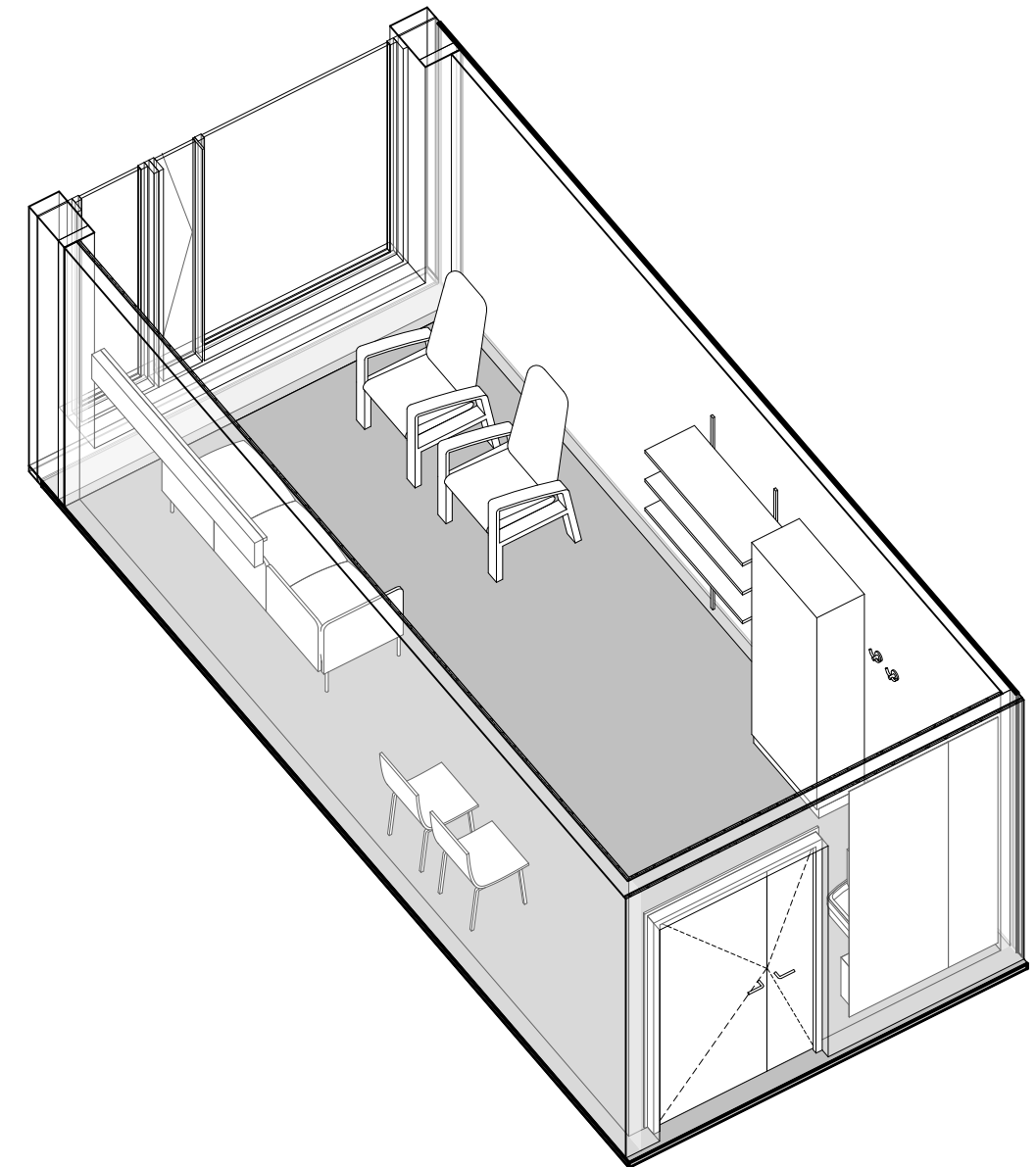
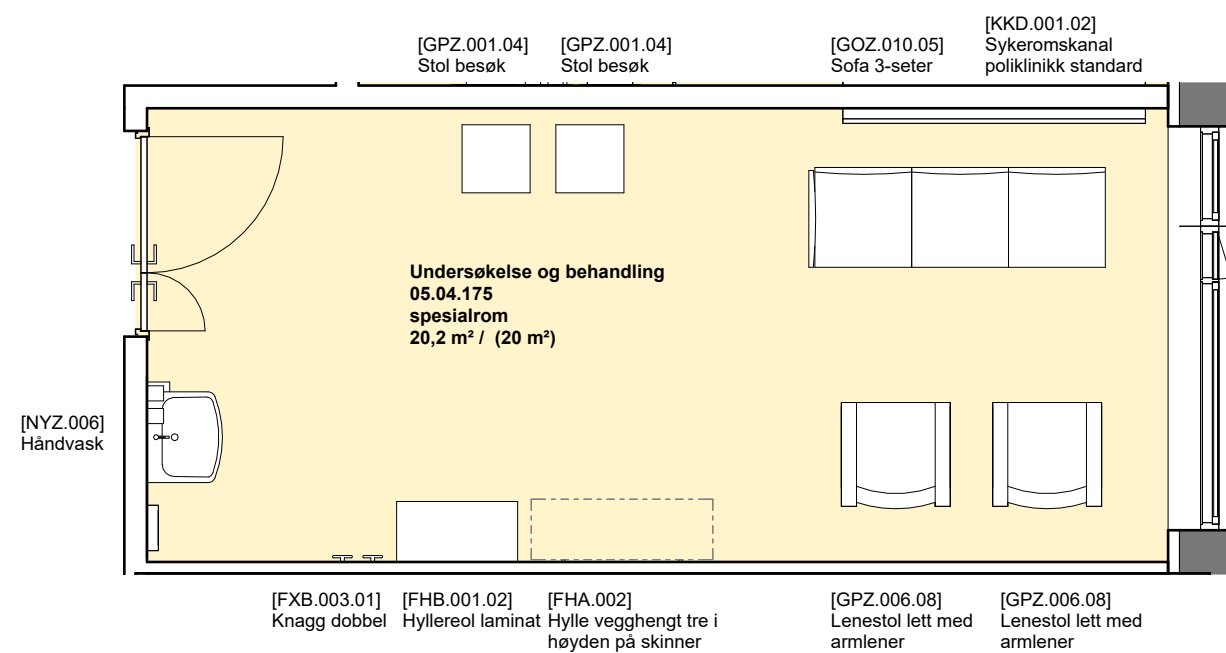

Foreløpig skisse

Medvirkning pulje 3.2  
 Gruppe Z Poliklinikk og dagplasser, Barn og ungdom

Vindusplasseringer vil justeres

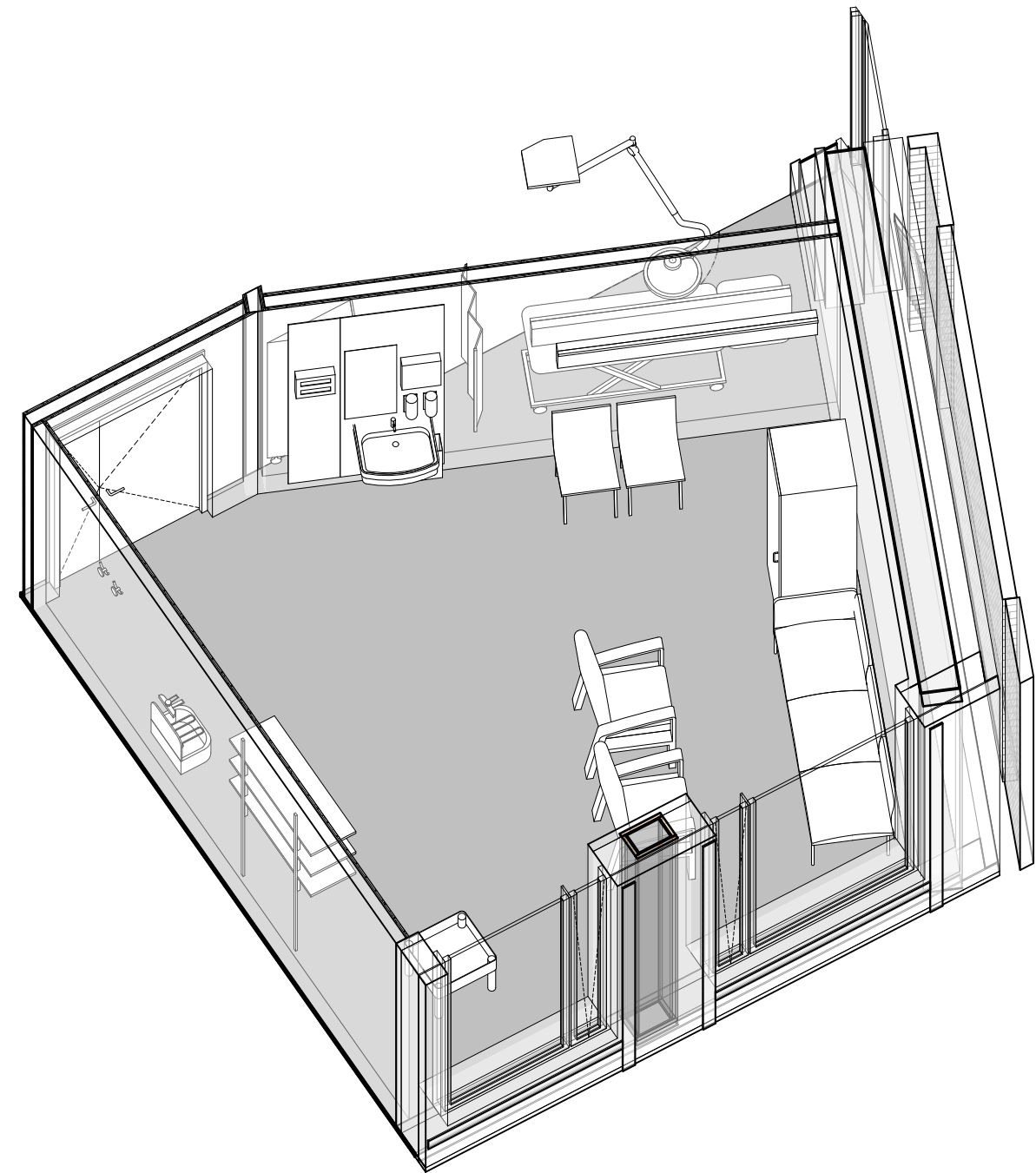
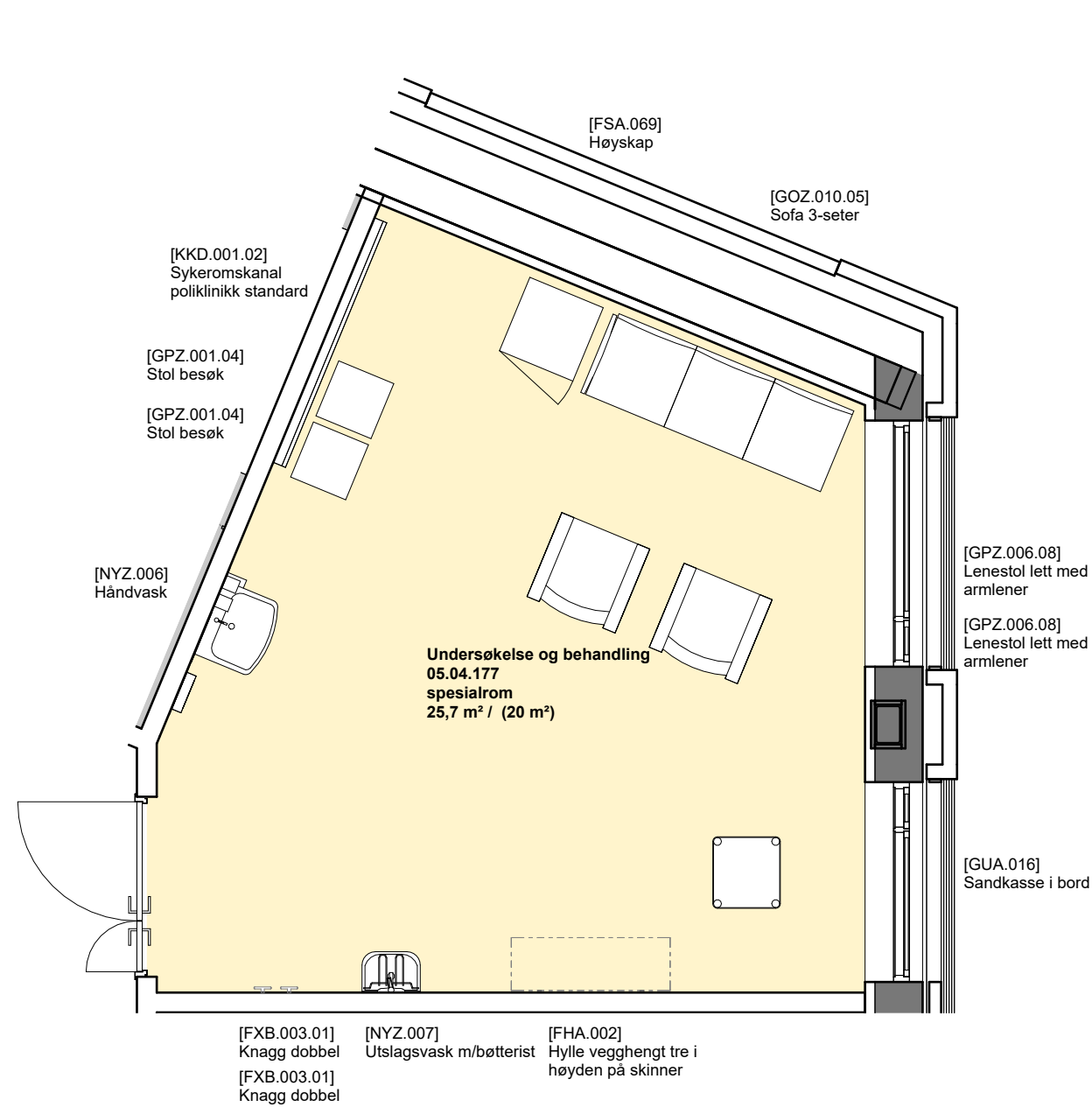

Foreløpig skisse

Medvirkning pulje 3.2  
Gruppe Z Poliklinikk og dagplasser, Barn og ungdom

Vindusplasseringer vil justeres

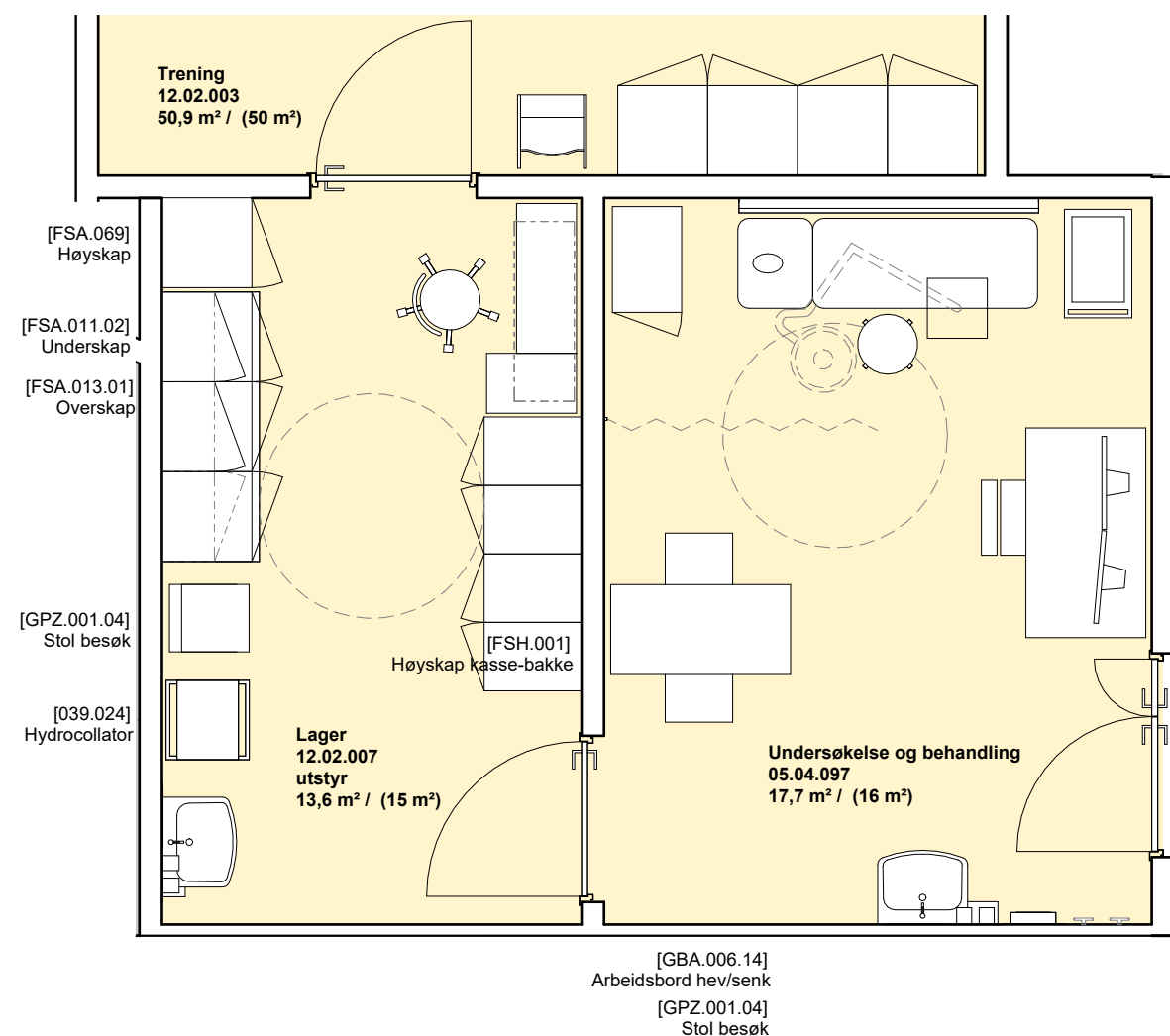

- [KKD.001.02] Sykeromskanal poliklinikk standard
- [015.003] Undersøkelsslampe
- [031.025] Undersøkelse- og behandlingsbenk
- [061.003] Modulbord
- [GSA.001.01] Høyskap på hjul kasse-bakke
- [GGB.010] Skjermvegg pasienter
- [GBA.006.03] Arbeidsbord hev/senk
- [GPZ.005] Kontorstol

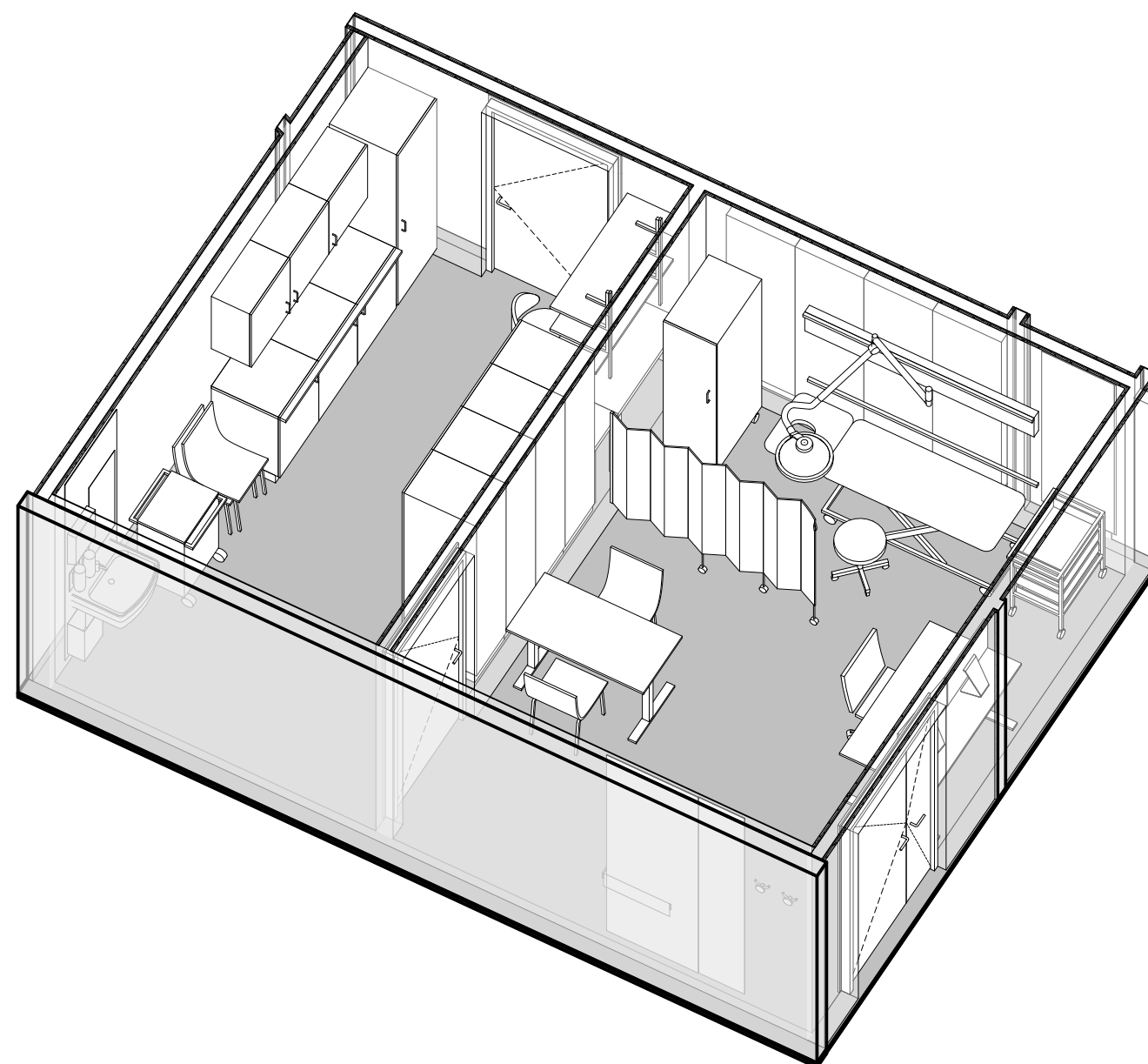

Foreløpig skisse

Medvirkning pulje 3.2  
Gruppe Z Poliklinikk og dagplasser, Barn og ungdom

Vindusplasseringer vil justeres

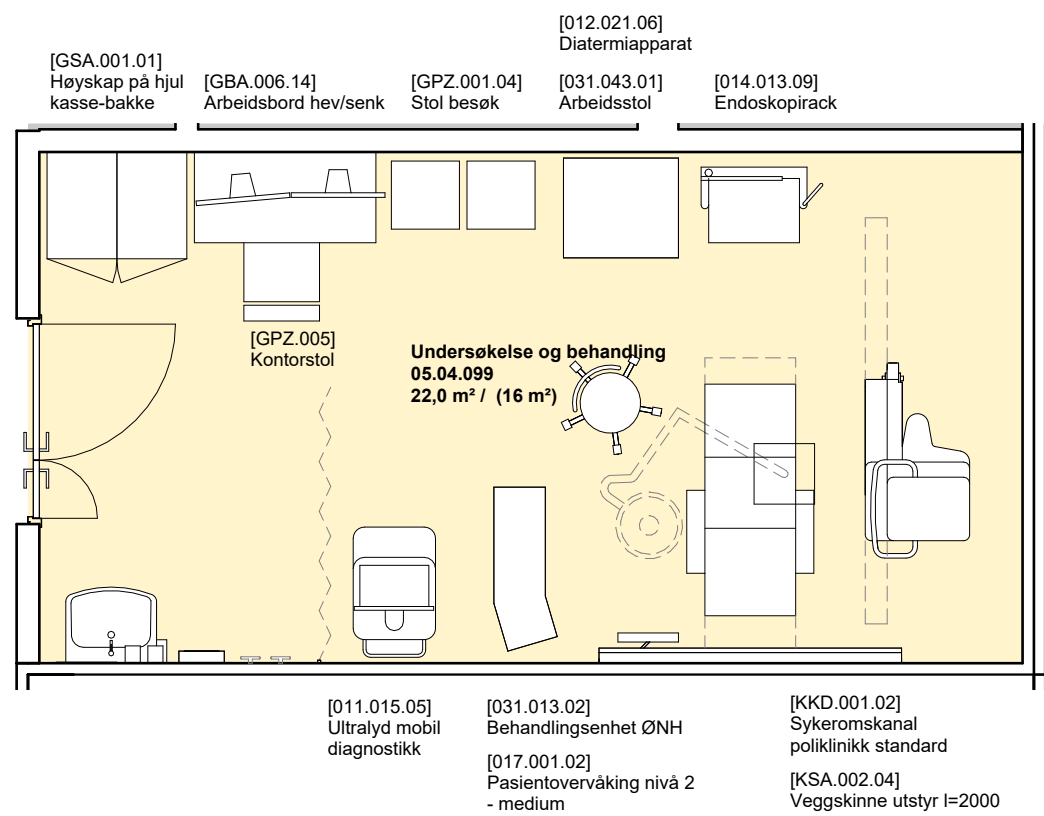

[031.005.08] Undersøkelse- og behandlingsstol hvile

[013.170] Mobilt mikroskop

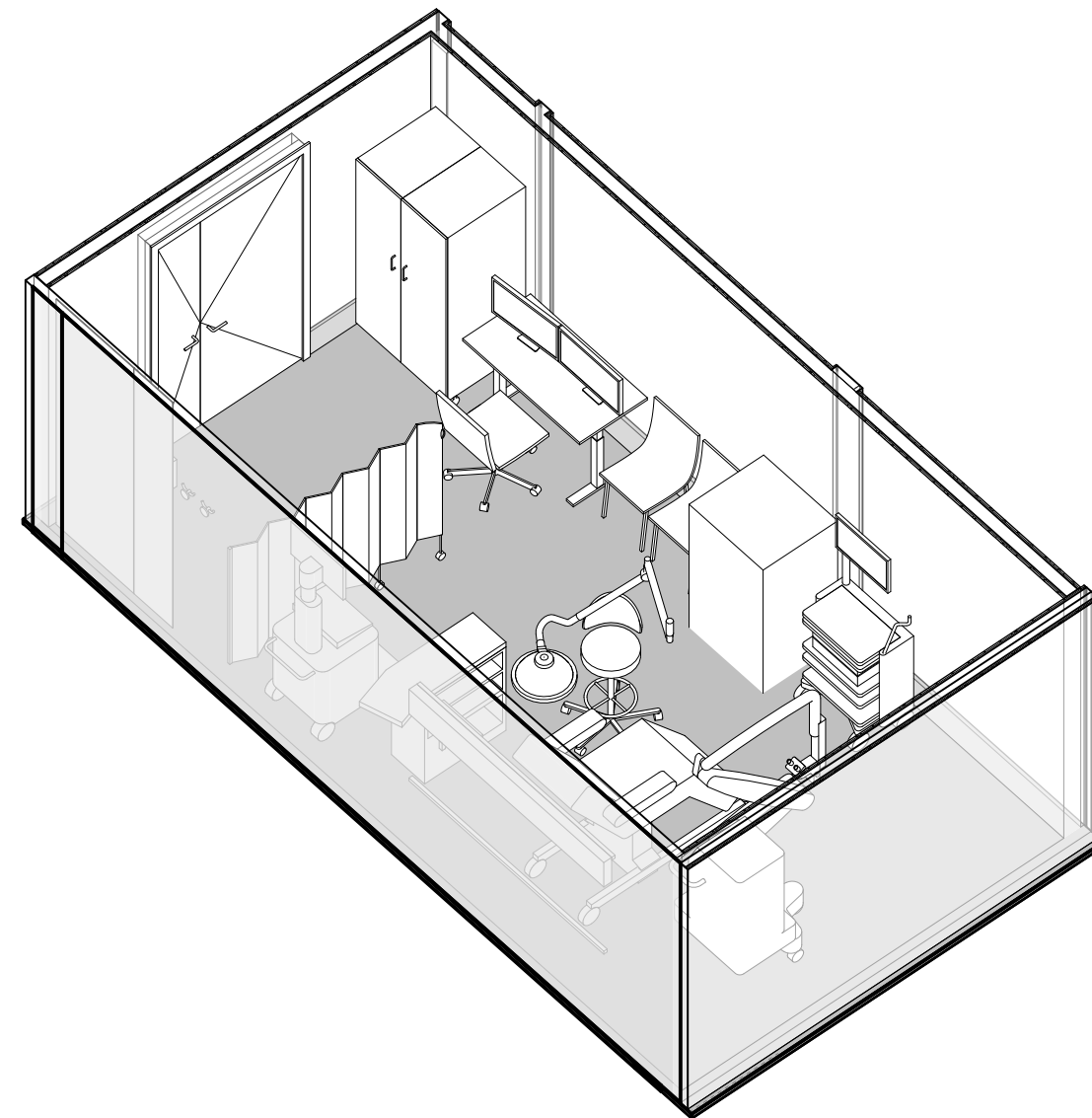

Foreløpig skisse

Medvirkning pulje 3.2  
Gruppe Z Poliklinikk og dagplasser, Barn og ungdom

Vindusplasseringer vil justeres

