

# NYE RIKSHOSPITALET

## MEDVIRKNING FUNKSJONSPROSJEKT

Gruppe Y Barne- og ungdomsmottak



## Gruppe Y - Barne- og ungdomsmottak

Møte  
1 2 3

### 0. Oversikt

03001_Y_MN_00_LI_001	Forside		X	X	X
03001_Y_MN_00_LI_002a	Innhold		X	X	X

### 1. Oversiktstegning 1:200 / 1:500

03001_Y_MN_01_70_006	Utomhus				X
03001_Y_MN_02_70_001	Funksjoner etasje 02, Akuttmottak		X	X	X
03001_Y_MN_02_70_002	Unike eller avledede rom etasje 02, Akuttmottak			X	X

### 3. Romskjema 1:50

Y_Rom 05.02.063/069a	Ekspedisjon og arbeidsrom, plan			X	X
Y_Rom 05.02.063/069b	Ekspedisjon og arbeidsrom, 3D			X	X
Y_Rom 05.02.064	Venteplass			X	X
Y_Rom 05.02.070/161	Undersøkelse og behandling, spesialrom, SO			X	X
Y_Rom 05.02.074	Undersøkelse, triage			X	X
Y_Rom 05.02.075	Undersøkelse, akuttrom			X	X
Y_Rom 05.02.096	Lager, utstyr			X	X
Y_Rom 05.02.098	Undersøkelse, akuttrom stort			X	X
Y_Rom 05.02.102	Arbeidsrom, tverrfaglig stort			X	X
Y_Rom 05.02.103	Isolat, luftsmitte			X	X

**Programmert areal** (areal i parentes): Rommets planlagte areal slik det er programmert innenfor arealrammen for å ivareta rommet funksjon.

**Prosjektert areal** (areal uten parentes): Rommets tegnede areal slik det er innplassert og tilpasset det enkelte bygg. Det prosjekterte arealet kan derfor avvike noe fra programmert areal, men skal fortsatt ivareta rommets funksjon.



**MERKNADER:**

**Tegnforklaring**

- Tillaksgrænse, område som opparbeides permanent utomhus
- Rammesøknadsgrense
- Eiendomsgrænse
- Spøringskurve
- Takoverbygg
- Kjellervegg bygg O
- Koter nye
- Koter eksisterende
- Fotavtrykk av bygget
- Anleggsområde i byggefase
- Utvalgt naturtype
- Eks. bygg
- Nytt bygg
- Glasstak
- Asfalt
- Natursteindekke
- Brostein
- Grus
- Grasmering
- Regnbed / Åpen fordøyning
- Stauder/busker
- Grasplen
- Kantstein
- Mur m/rekkverk
- Sykkelstativer
- Nye trær
- Eks. tre (fra sosi. og orto)
- Eks. fjernes (fra sosi. og orto)
- Brannopstillingsplass- stigebil
- Brannopstillingsplass- mannskapsbil
- Inngang
- Remningsvei
- Inngang isolat
- Inngang teknisk
- Trapp
- Rampe
- Avkjørsel inn og ut
- Kjøreretning
- Gangfelt
- Sitte-element i naturstein med treavdekning
- Benk/sittekant
- Inntak/uttak
- Luftkast

**HENVISNINGER:**

- 03001-00-00-L-700-10-015 Overordnet, Landskapsplan
- 03001-00-00-L-700-10-016 Overordnet, Overvanns- og snødeponnplan
- 03001-00-00-L-700-10-018 Overordnet, Beplantningsplan
- 03001-00-00-L-700-10-112 MNO, Overvanns- og snødeponnplan
- 03001-00-00-L-700-10-113 MNO, Rigg- og markeringssplan
- 03001-00-00-L-700-10-114 MNO, Beplantningsplan
- 03001-00-00-L-700-10-115 MNO, Takplan Bygg M
- 03001-00-00-L-700-10-116 MNO, Takplan Bygg N
- 03001-00-00-L-700-10-117 MNO, Situasjonsplan del 1
- 03001-00-00-L-700-10-118 MNO, Situasjonsplan del 2
- 03001-00-00-L-700-40-019 MNO, Snitt, adkomstgater A-A, B-B og C-C

0m 10m 20m 30m 40m 50m  
1:500\_A1

Dr. E.	05.03.2025	Uglt i rammedokument	NOU/OPPSKRIFTE
Dr. E.	29.10.2024	Uglt i rammedokument	DRUKKESKRIFTE
Rev.	Rev. dato	Uglt i rammedokument	UK / Komp. / Godk.

Gnr./bnr.: 42/221, 24/191  
Adr: Sognsvannsveien 20 m.fl.

**Nye Rikshospitalet**  
Byggherre: Helse Sør-Ost RHF

**PROSJEKTERINGSGRUPPEN NYE RIKSHOSPITALET** **HELSE SØR-ØST**

Rammesøknad  
MNO  
Utomhusplan

Koordinatsystem: EUREF 89 NTM 10  
Høydesystem: NN2000

Dato: 29/10/2024  
Mål: 1:500  
Format: A1

Tegningsnr.: 03001-00-00-C-03001\_Y\_MN\_01\_70\_006  
Prosjekt-ID: NRH  
Utomhus 8202

Mål: Bygg-Fløy Etasje-Fag Systemkode Type-Lepent-  
Dato: 25.03.2025  
Rev.dato: Rev. nr.: Rev. status:



Plantegninger er ikke endelige og endringer vil forekomme i videre detaljprosjektering

Foreløpig skisse

Medvirkning pulje 3.2  
Gruppe Y Barne- og ungdomsmottak

Vindusplasseringer vil justeres



**Rom til medvirkning**

**NB: Øvrige tilsvarende rom vil bli oppdatert fortløpende**

Plantegninger er ikke endelige og endringer vil forekomme i videre detaljprosjektering

Foreløpig skisse

Medvirkning pulje 3.2  
Gruppe Y Barne- og ungdomsmottak

Vindusplasseringer vil justeres

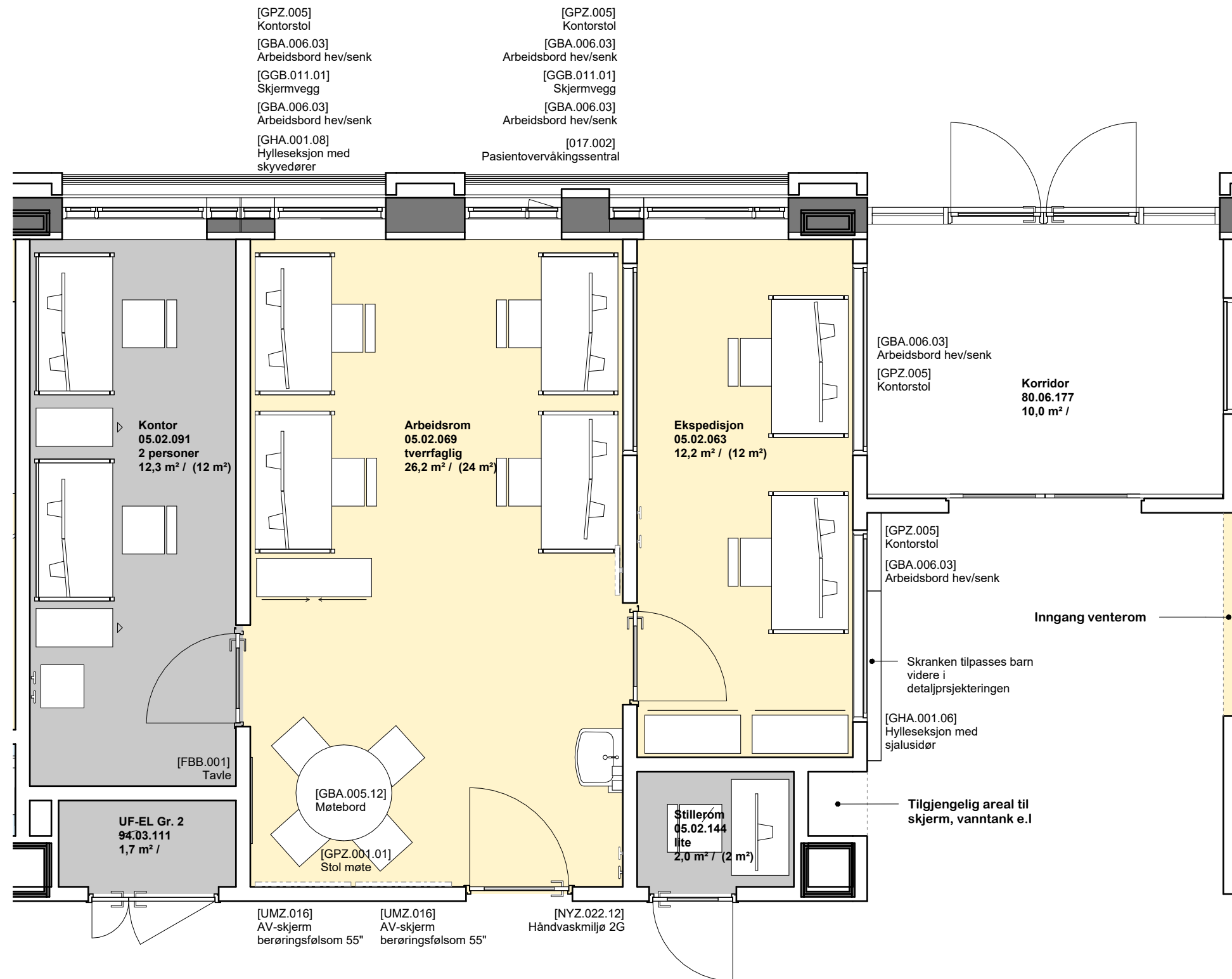

Foreløpig skisse

Medvirkning pulje 3.2  
 Gruppe Y Barne- og ungdomsmottak

Vindusplasseringer vil justeres

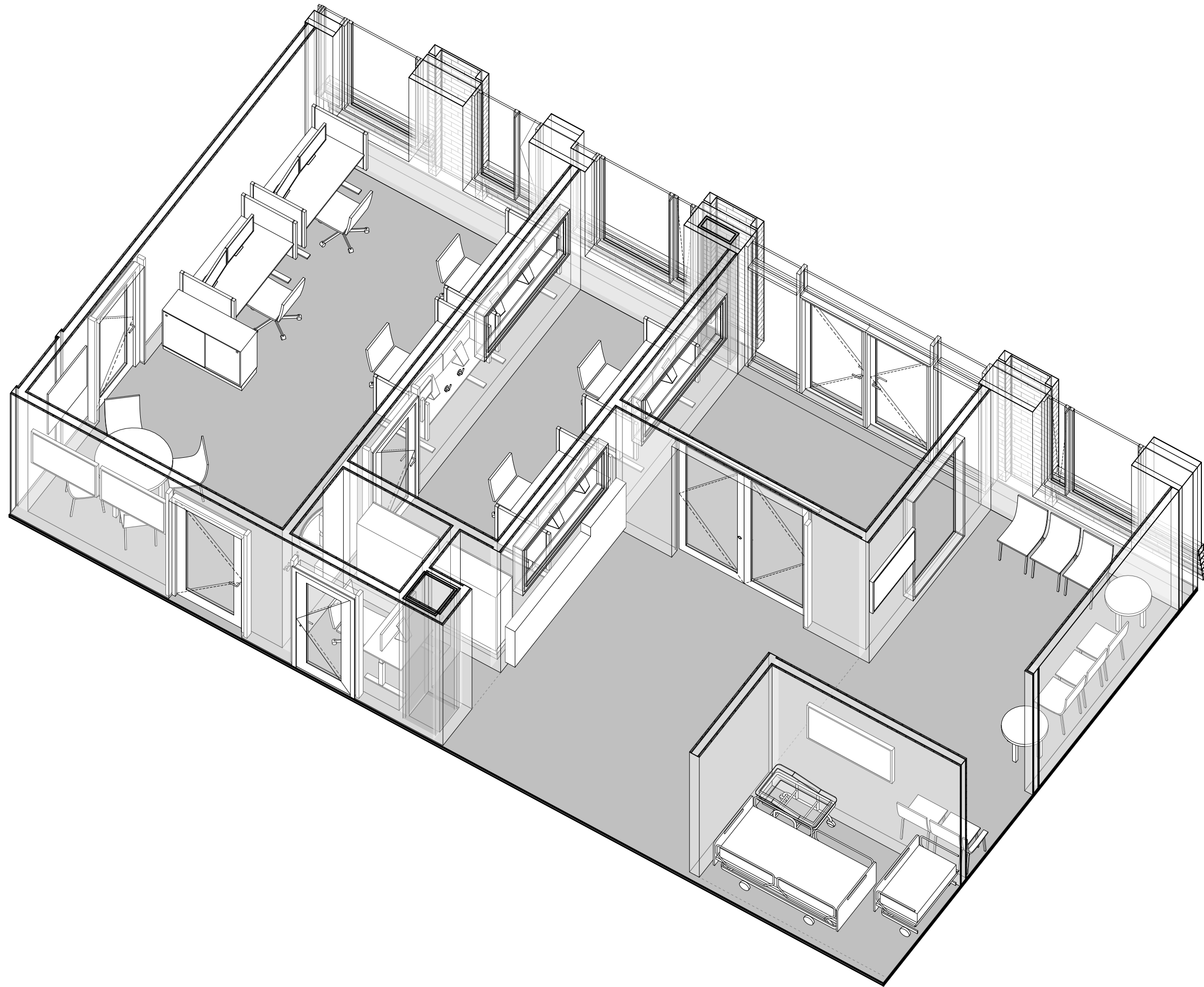

Foreløpig skisse

Medvirkning pulje 3.2  
Gruppe Y Barne- og ungdomsmottak

Vindusplasseringer vil justeres

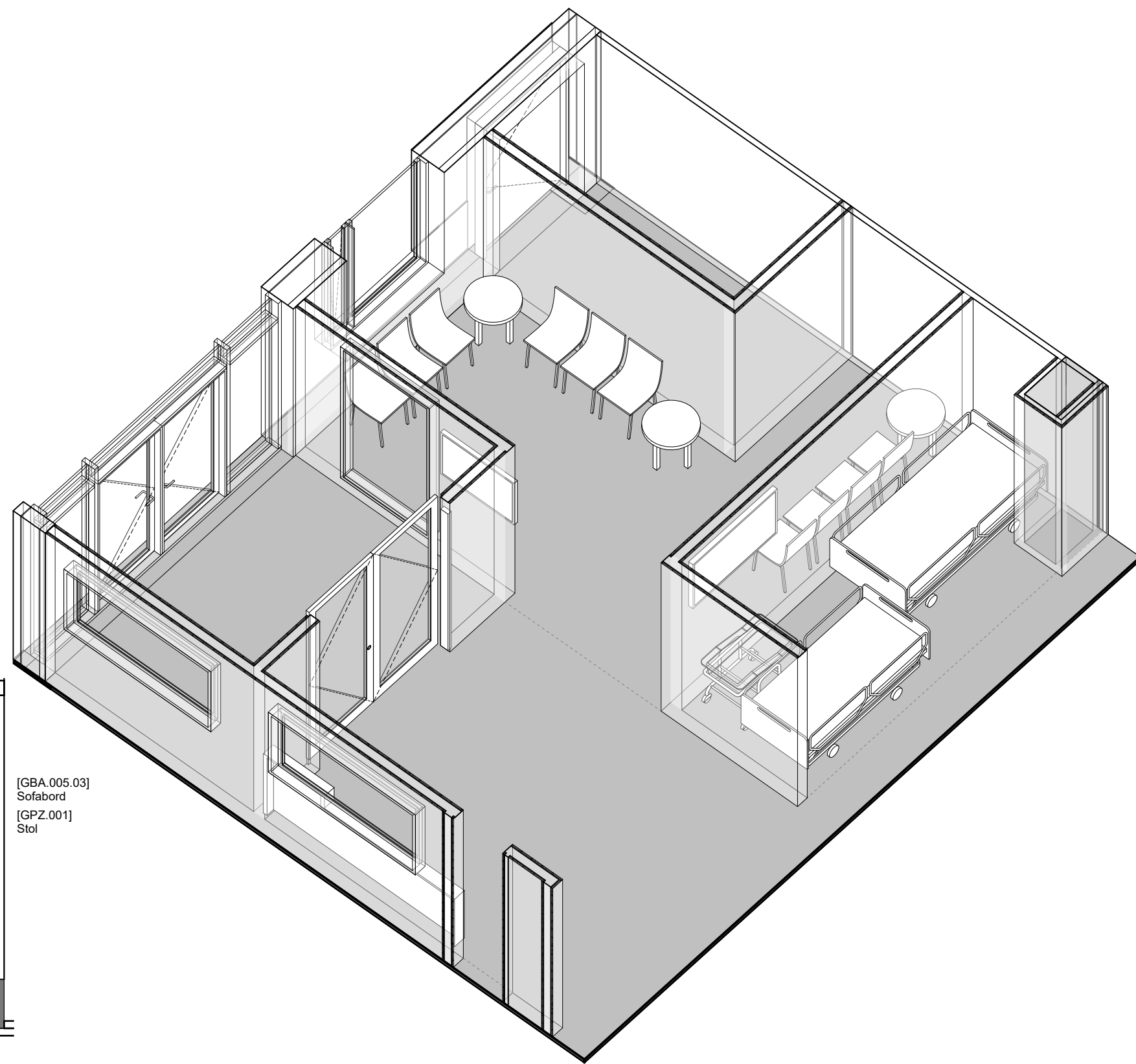
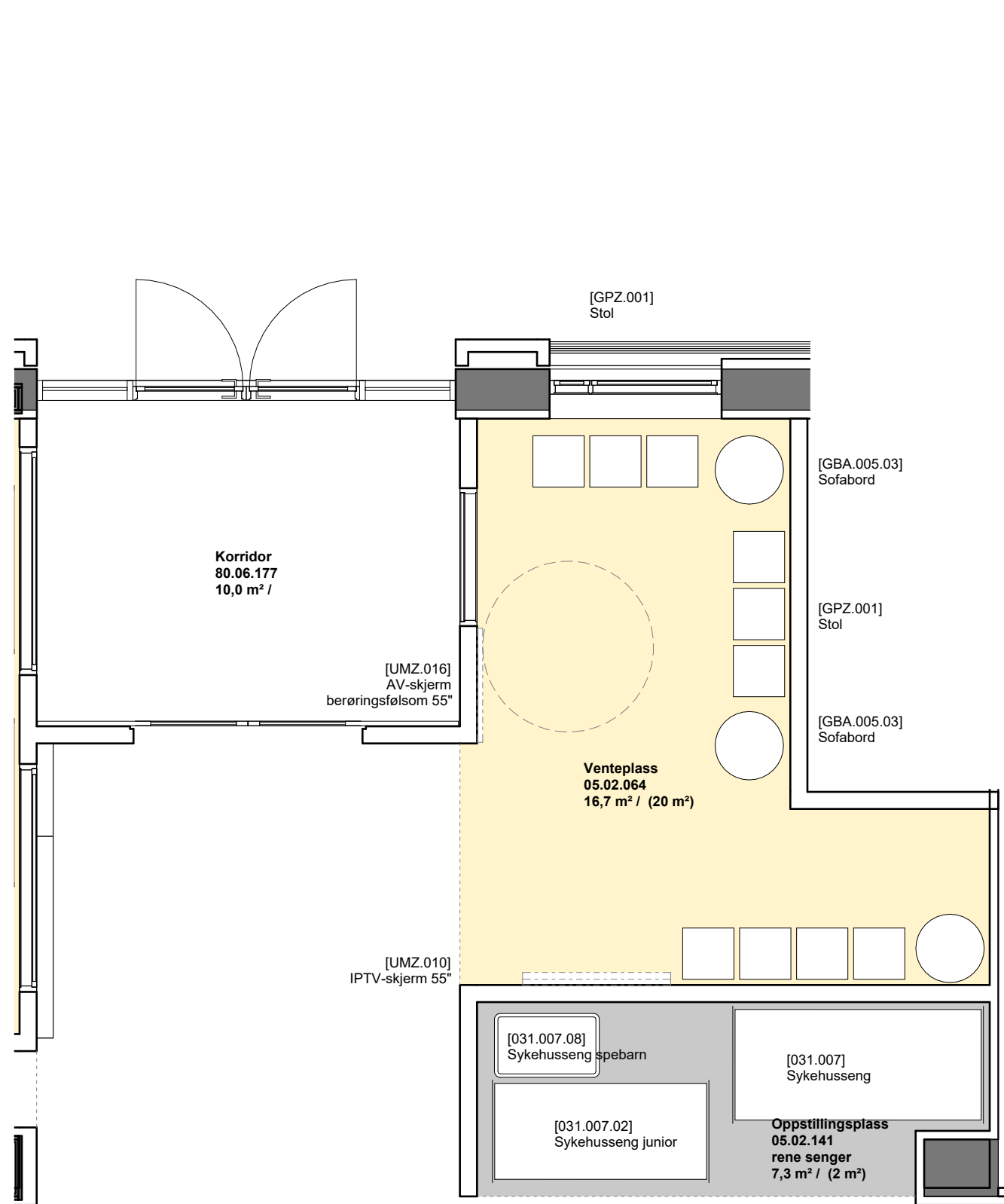

Foreløpig skisse

Medvirkning pulje 3.2  
 Gruppe Y Barne- og ungdomsmottak

Vindusplasseringer vil justeres



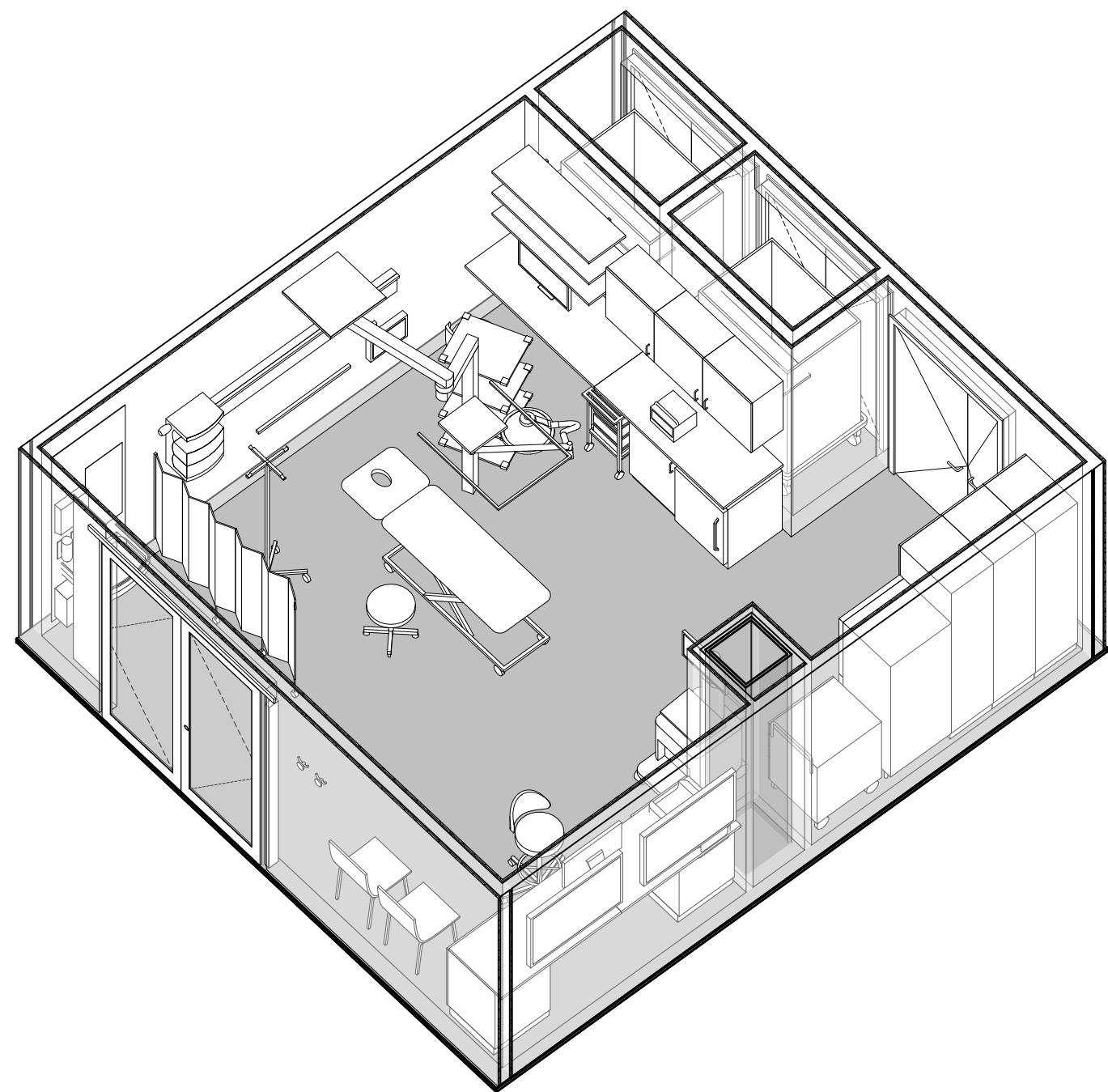
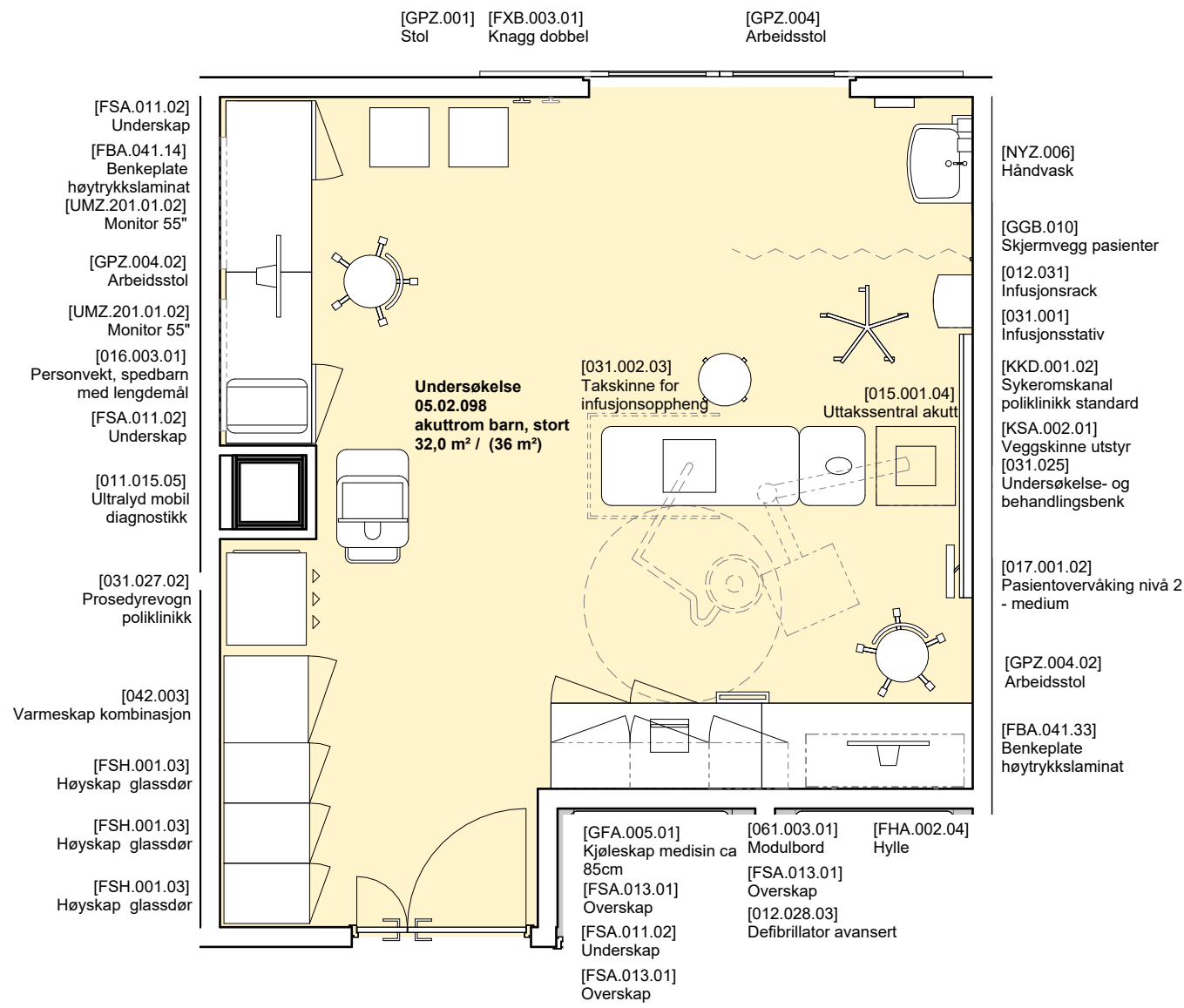

Foreløpig skisse

Medvirkning pulje 3.2  
Gruppe Y Barne- og ungdomsmottak

Vindusplasseringer vil justeres

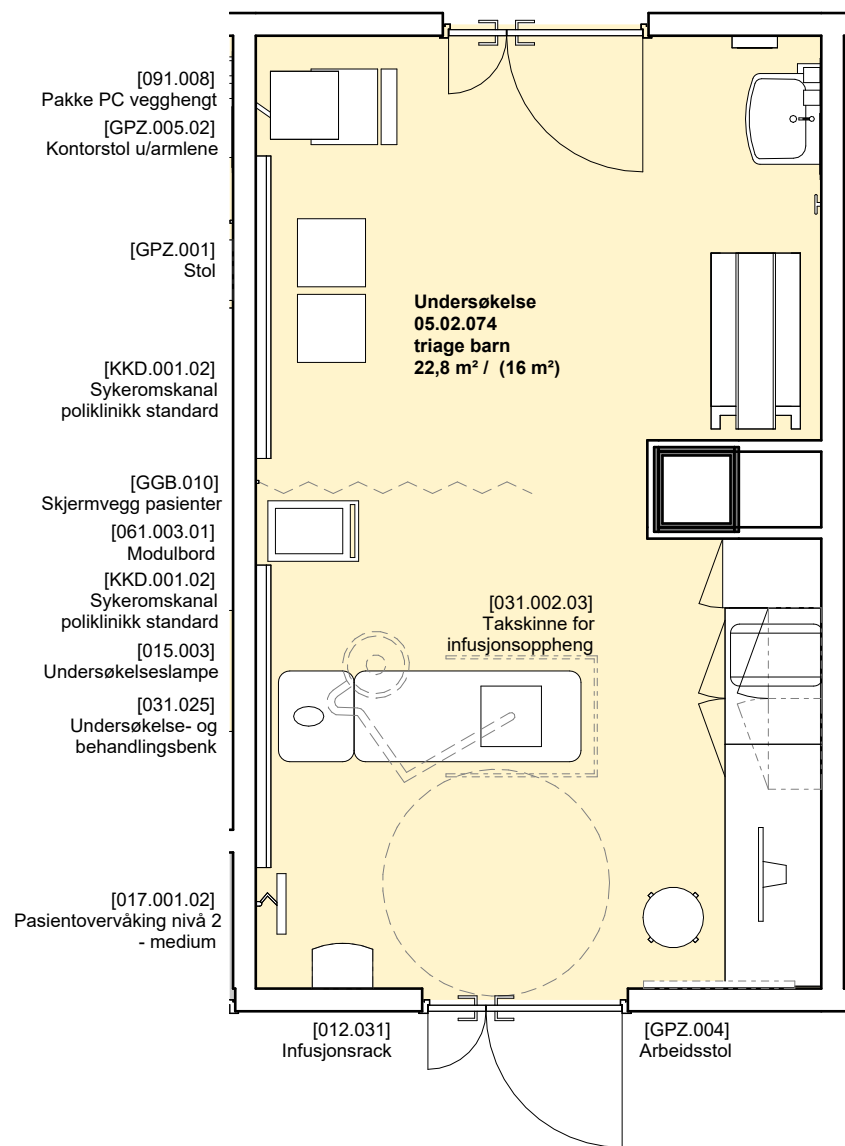

- [091.008] Pakke PC vegghengt
- [GPZ.005.02] Kontorstol u/armleane
- [GPZ.001] Stol
- [KKD.001.02] Sykeromskanal poliklinikk standard
- [GGB.010] Skjermvegg pasienter
- [061.003.01] Modulbord
- [KKD.001.02] Sykeromskanal poliklinikk standard
- [015.003] Undersøkelseslampe
- [031.025] Undersøkelse- og behandlingsbenk
- [017.001.02] Pasientovervåking nivå 2 - medium
- [012.031] Infusjonsrack

**Undersøkelse  
05.02.074  
triage barn  
22,8 m² / (16 m²)**

[031.002.03]  
Taksinne for  
infusjonsoppheng

[GPZ.004]  
Arbeidsstol

- [031.007.07] Varmeseng nyfødt
- [FSH.001.03] Høyskap glassdør
- [016.003.01] Personvekt, spedbarn med lengdemål
- [FSA.013.01] Overskap
- [FSA.011.02] Underskap
- [FSA.013.01] Overskap
- [FSA.011.02] Underskap
- [FBA.041.33] Benkeplate høytrykkslaminat
- [UMZ.201.01.02] Monitor 55"

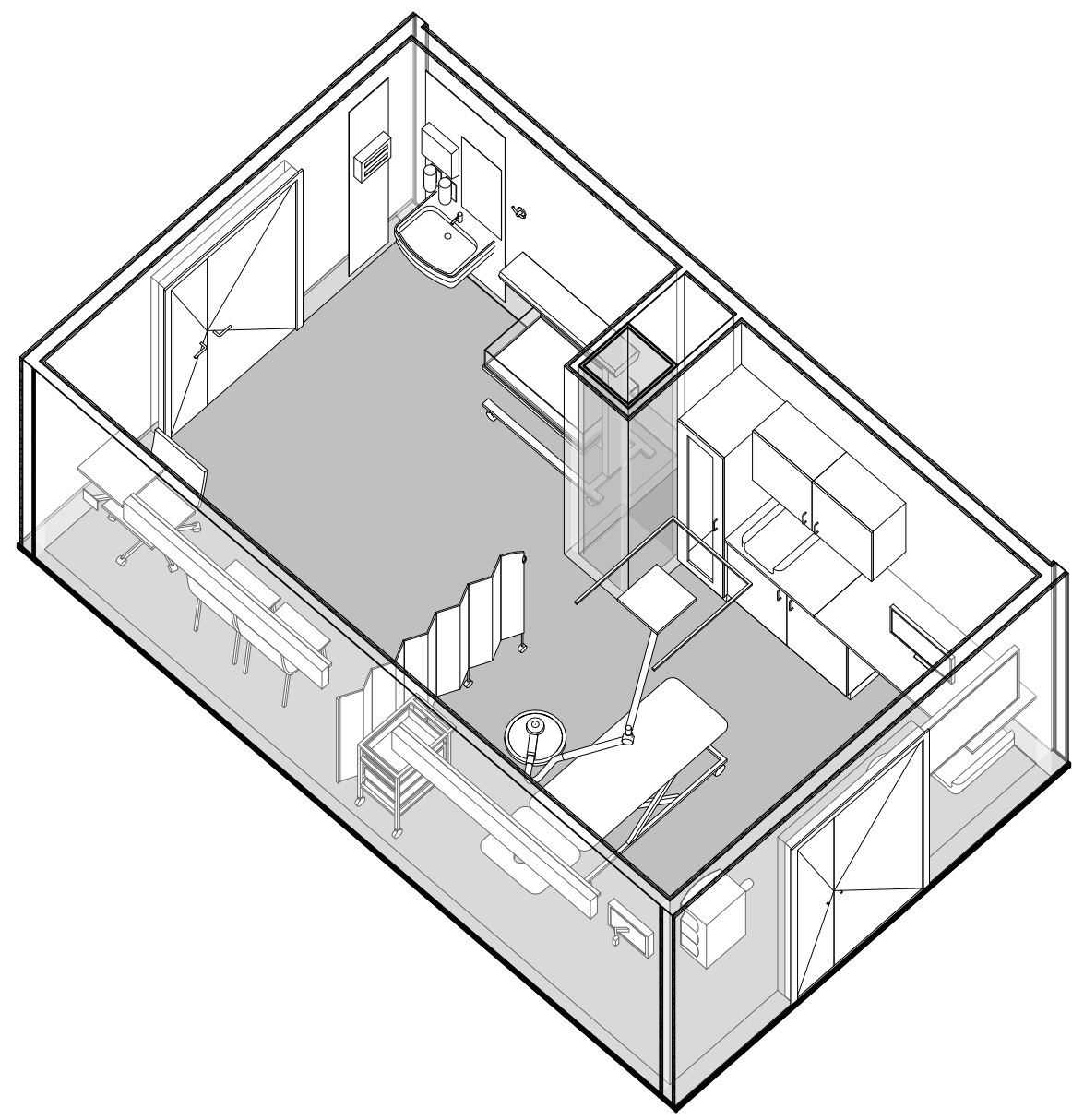

Foreløpig skisse

Medvirkning pulje 3.2  
Gruppe Y Barne- og ungdomsmottak

Vindusplasseringer vil justeres

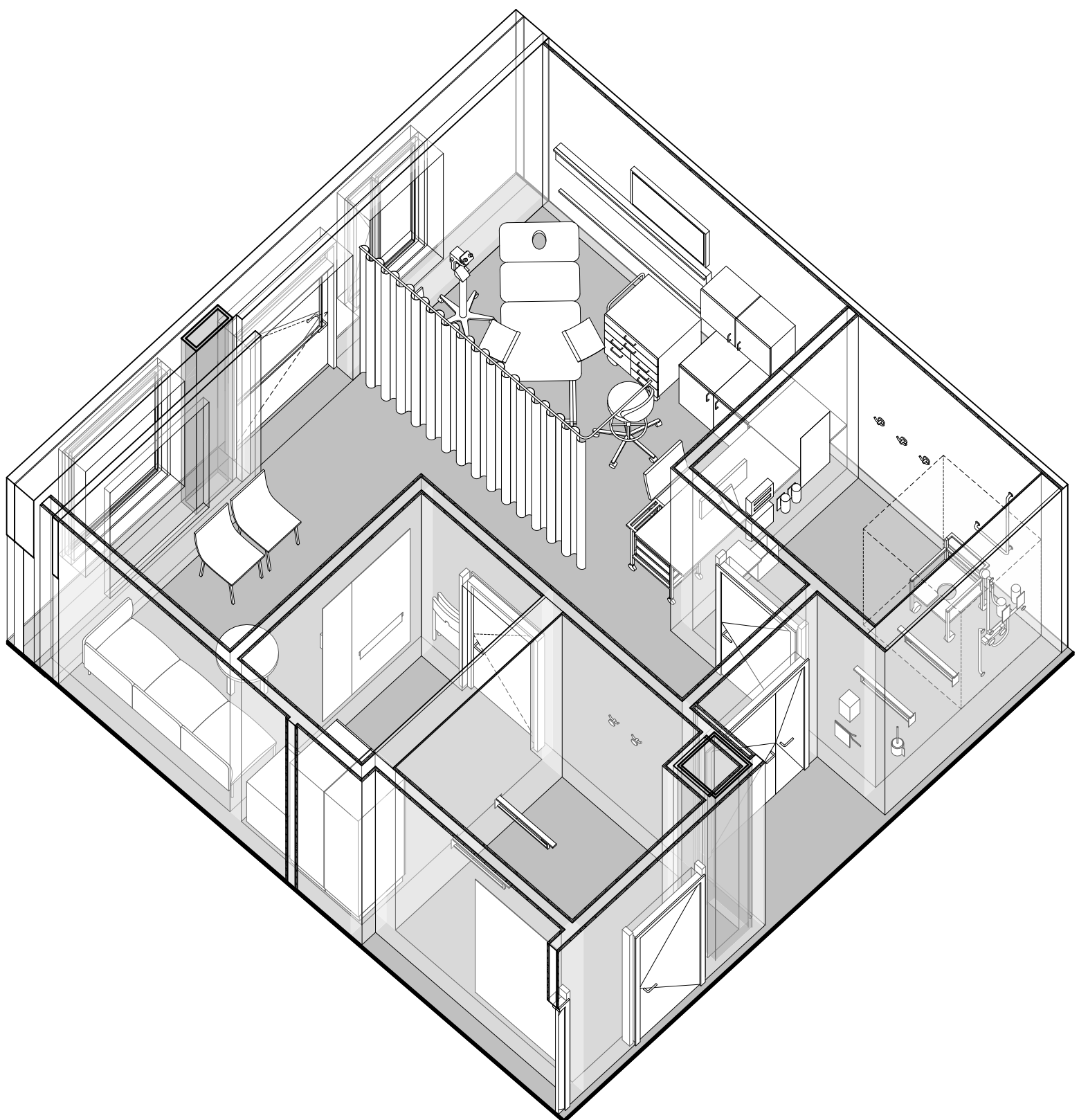
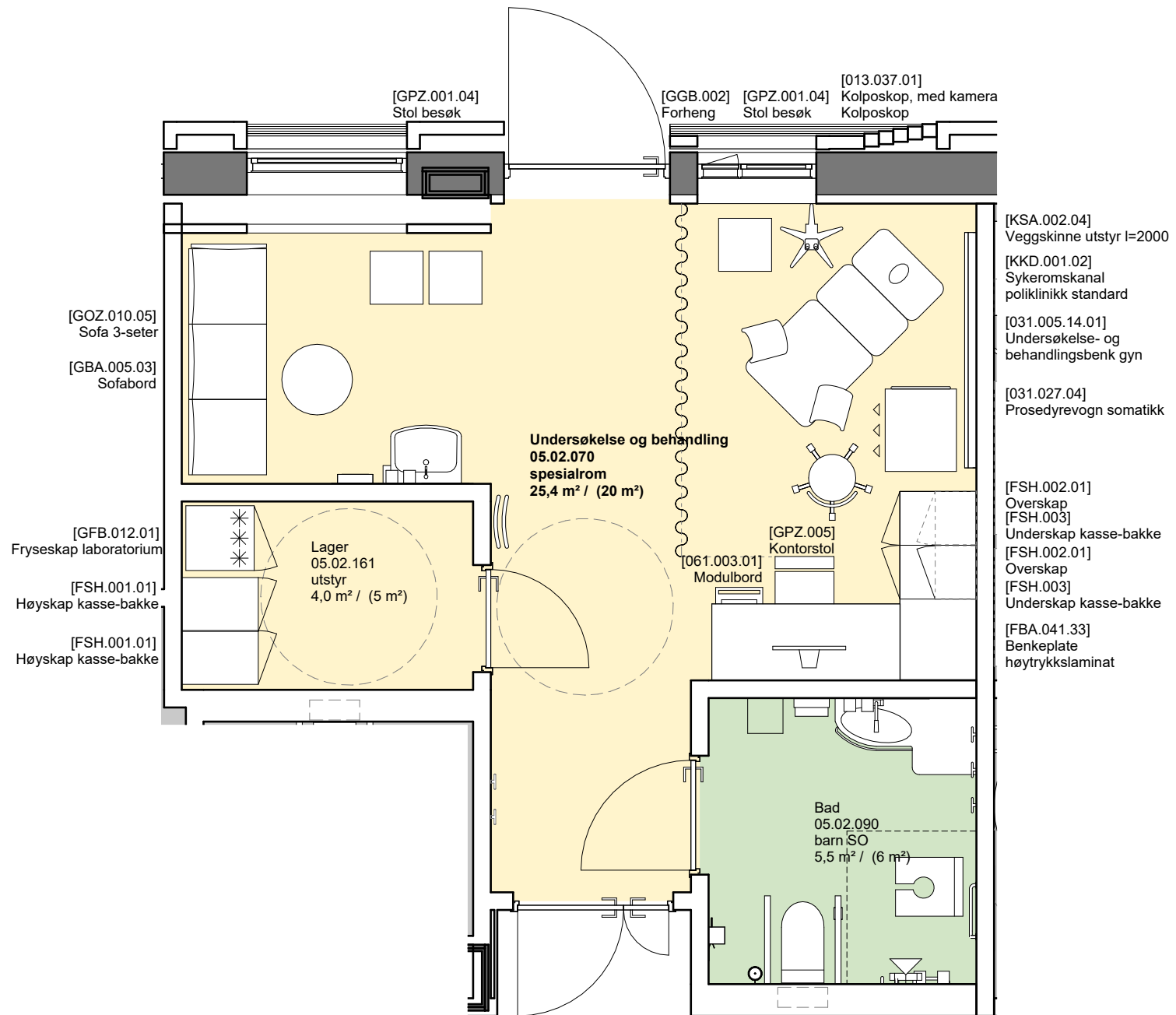

Foreløpig skisse

Medvirkning pulje 3.2  
Gruppe Y Barne- og ungdomsmottak

Vindusplasseringer vil justeres

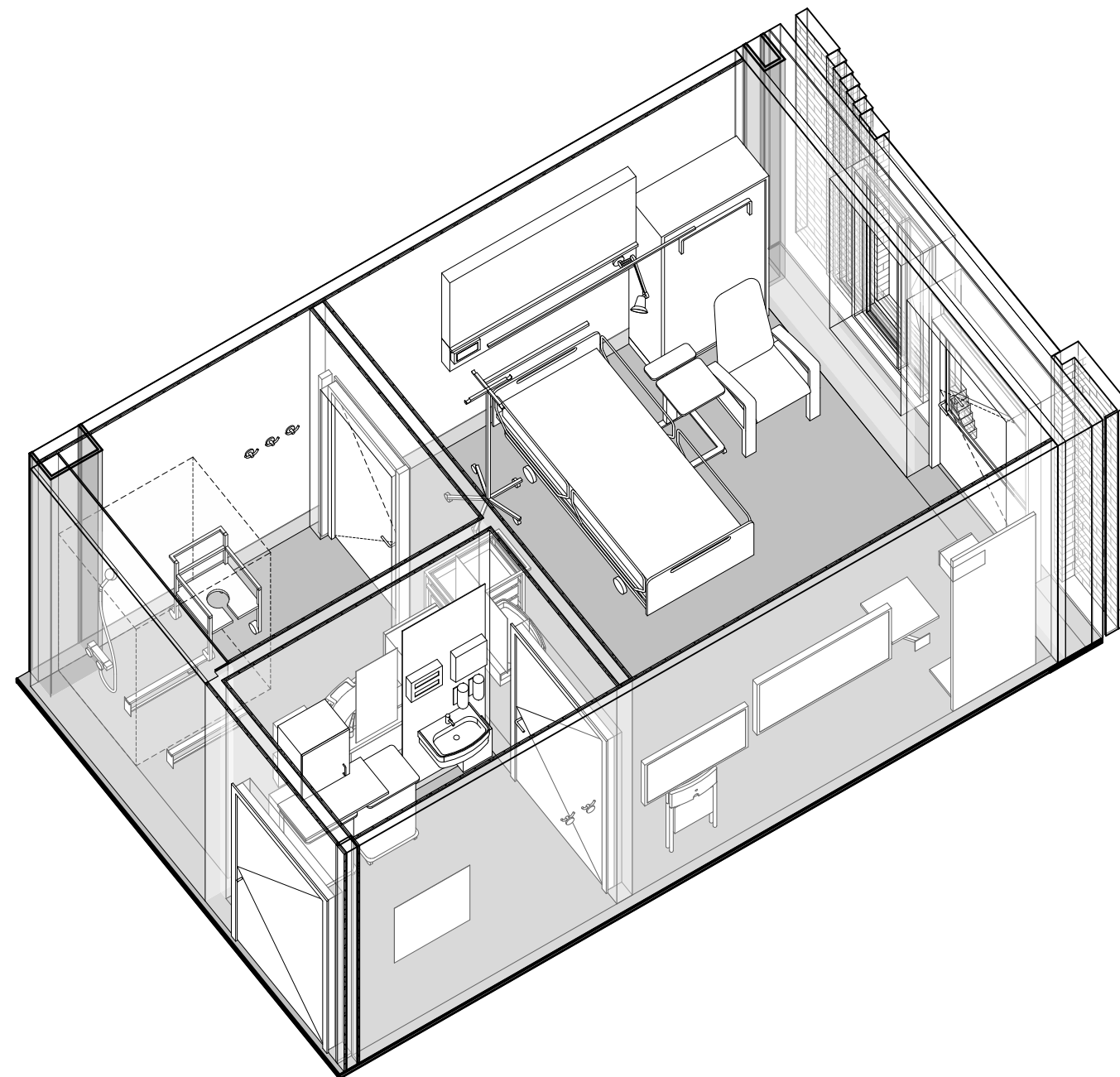
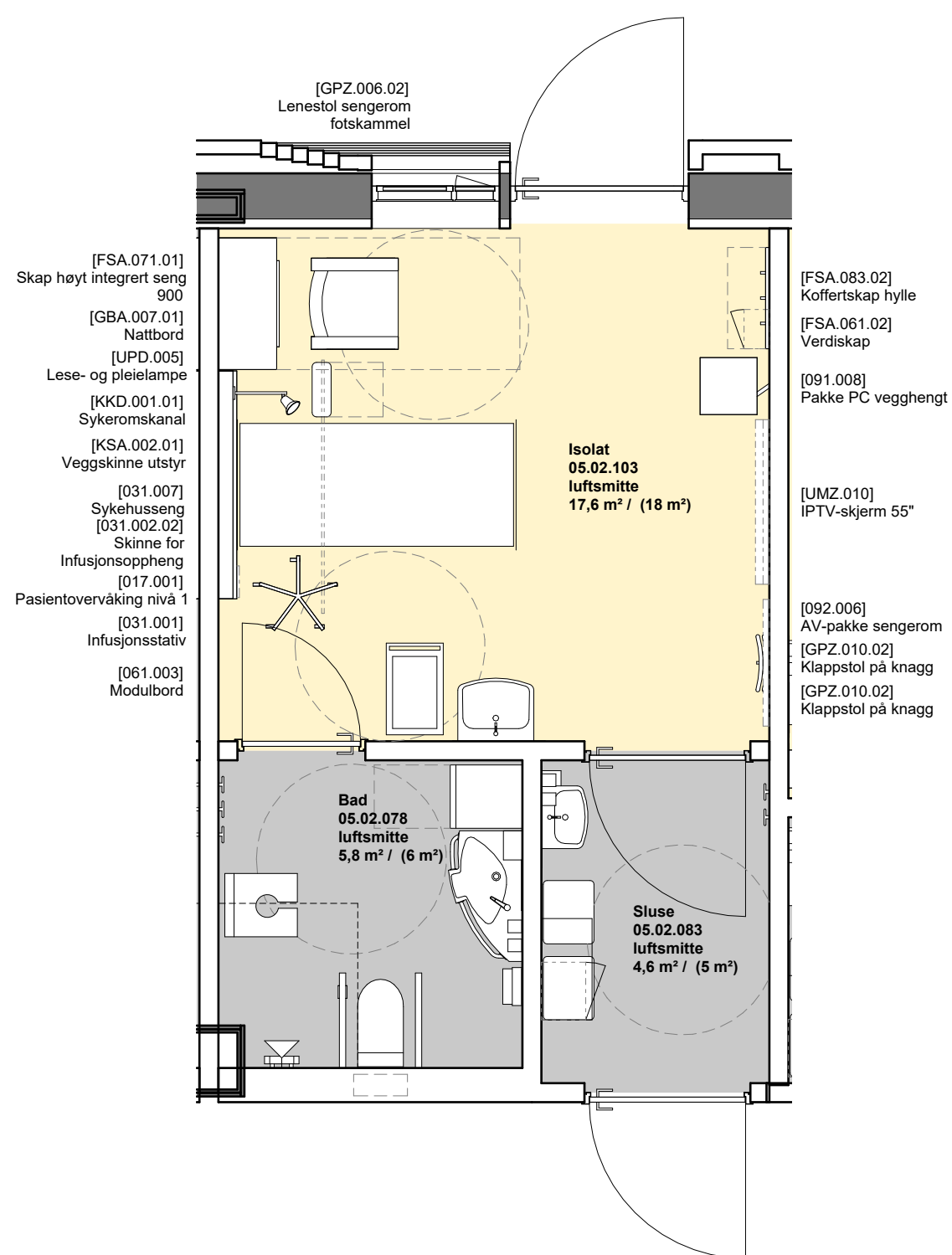

Tilsvarende rom ligger vegg i vegg

Foreløpig skisse

Medvirkning pulje 3.2

Gruppe Y Barne- og ungdomsmottak

Vindusplasseringer vil justeres

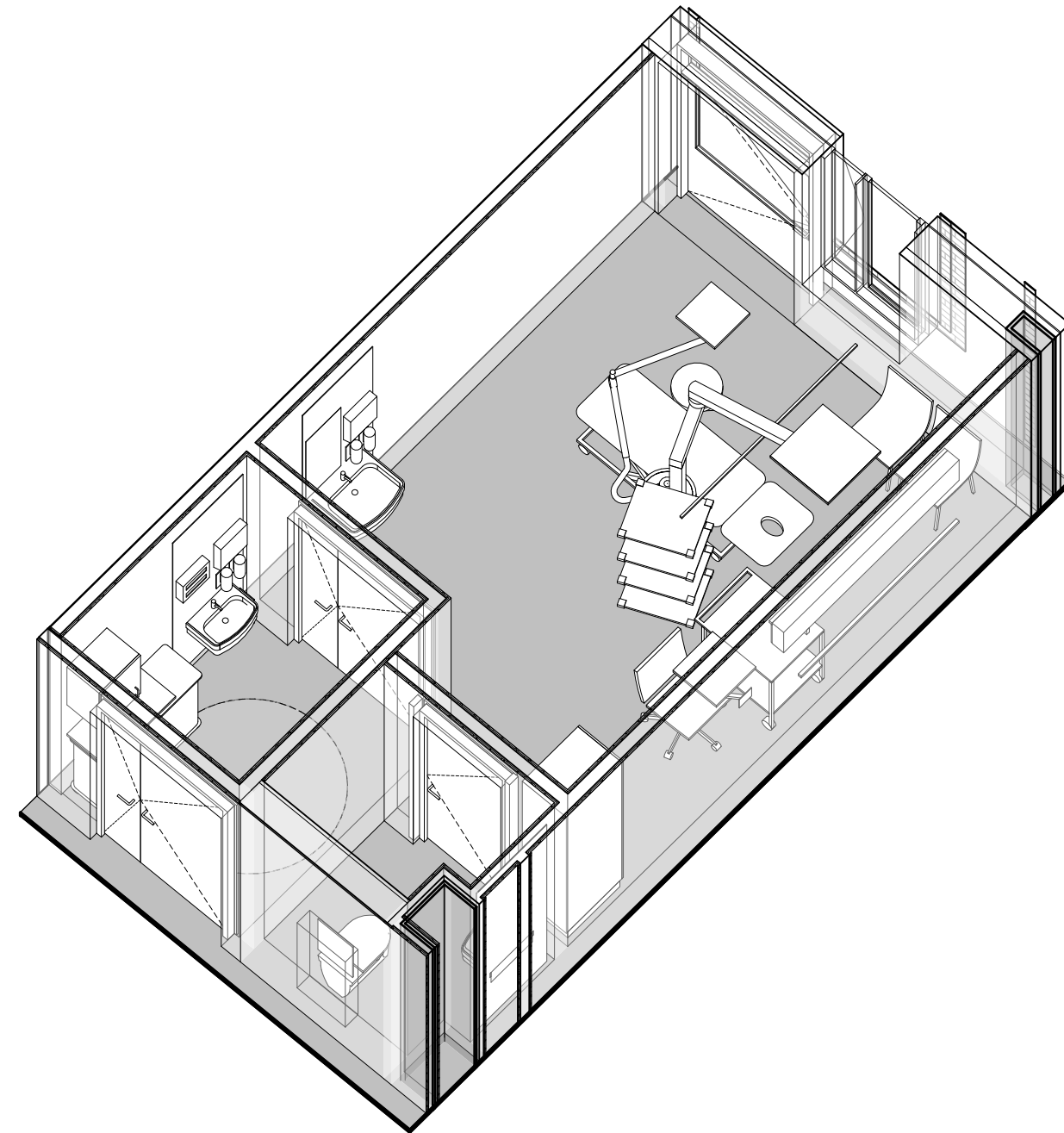
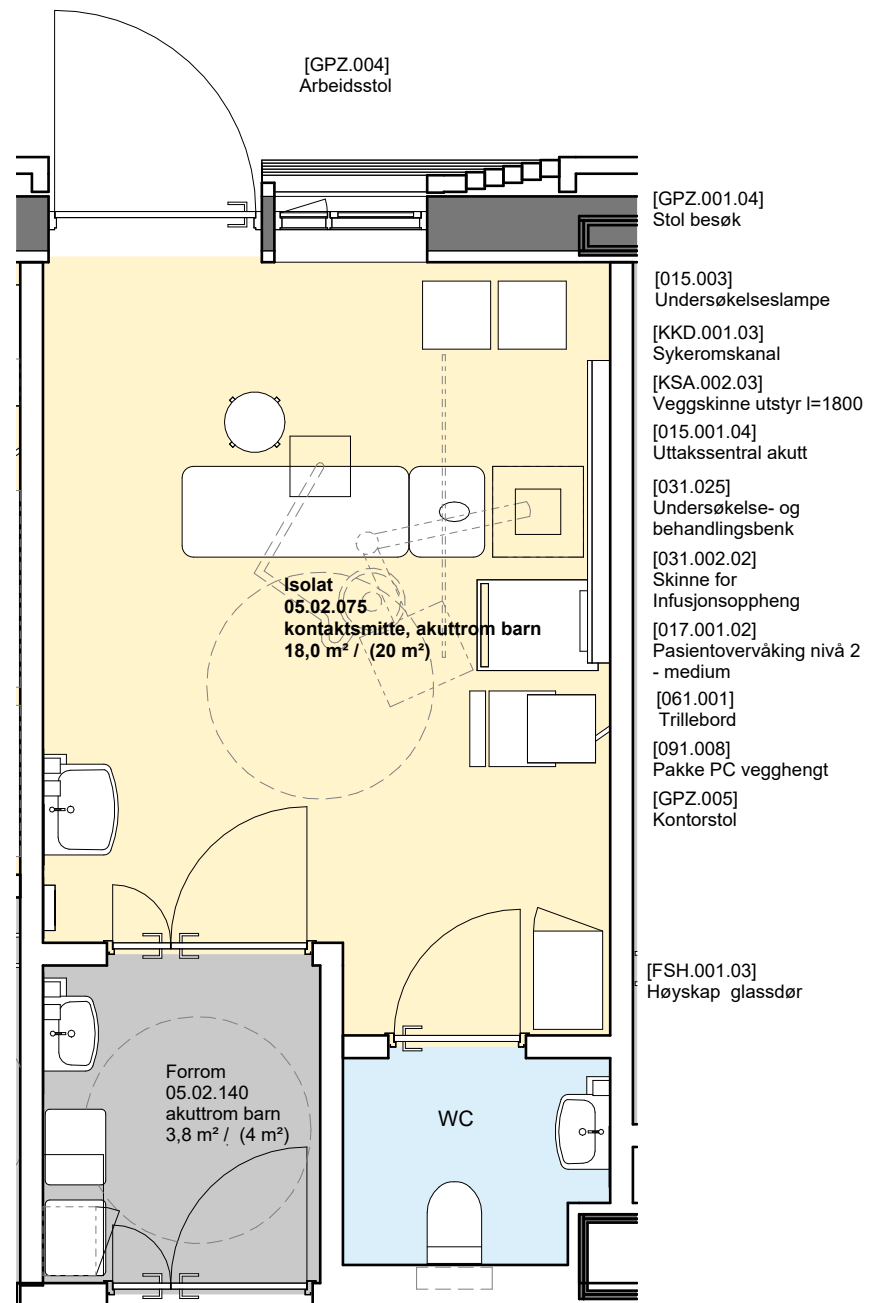

Foreløpig skisse

Medvirkning pulje 3.2  
Gruppe Y Barne- og ungdomsmottak

Dør plassering kan justeres  
Vindusplasseringer vil justeres

[NYZ.006] Håndvask  
[017.002] Pasientovervåkingsentral

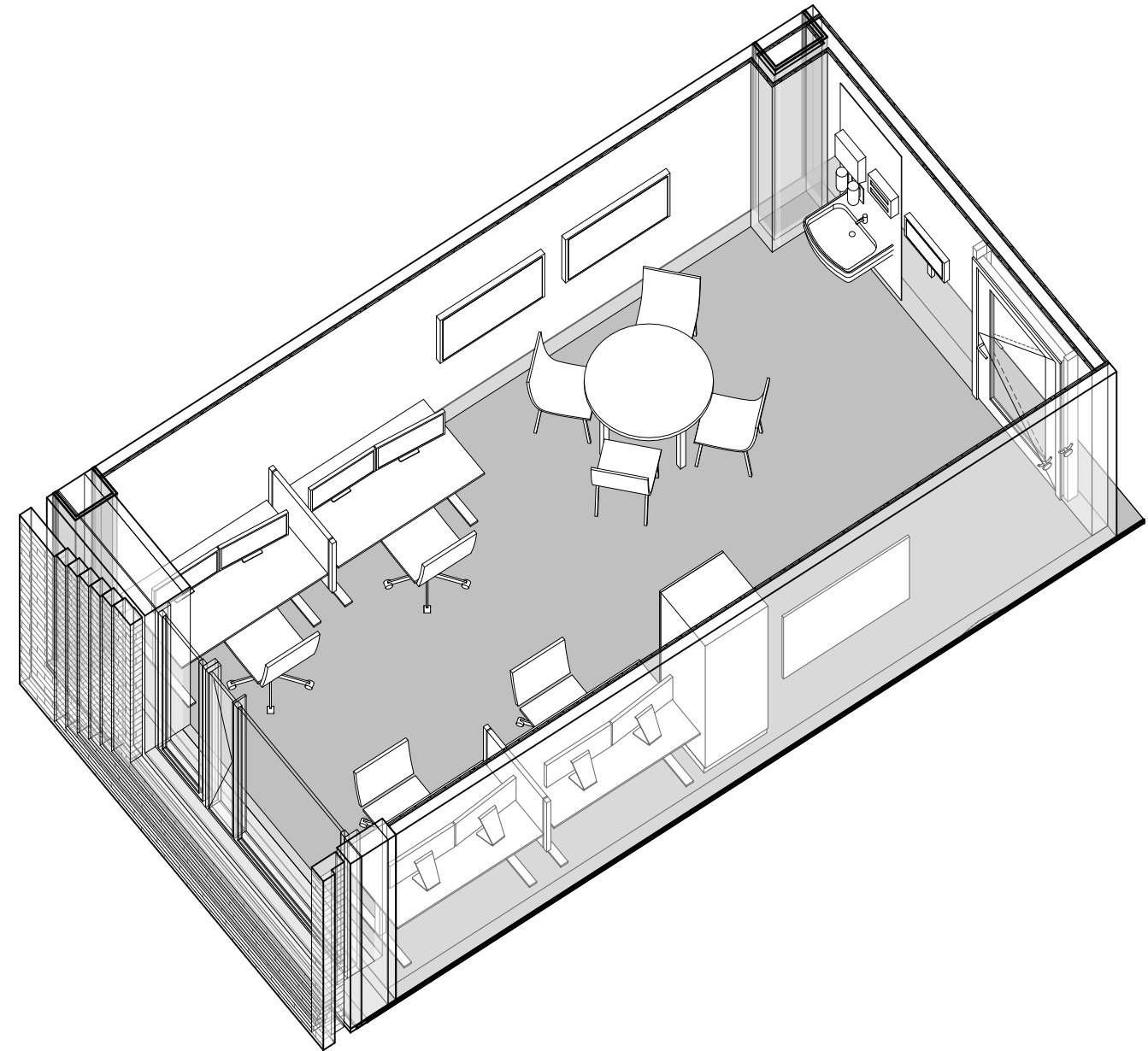
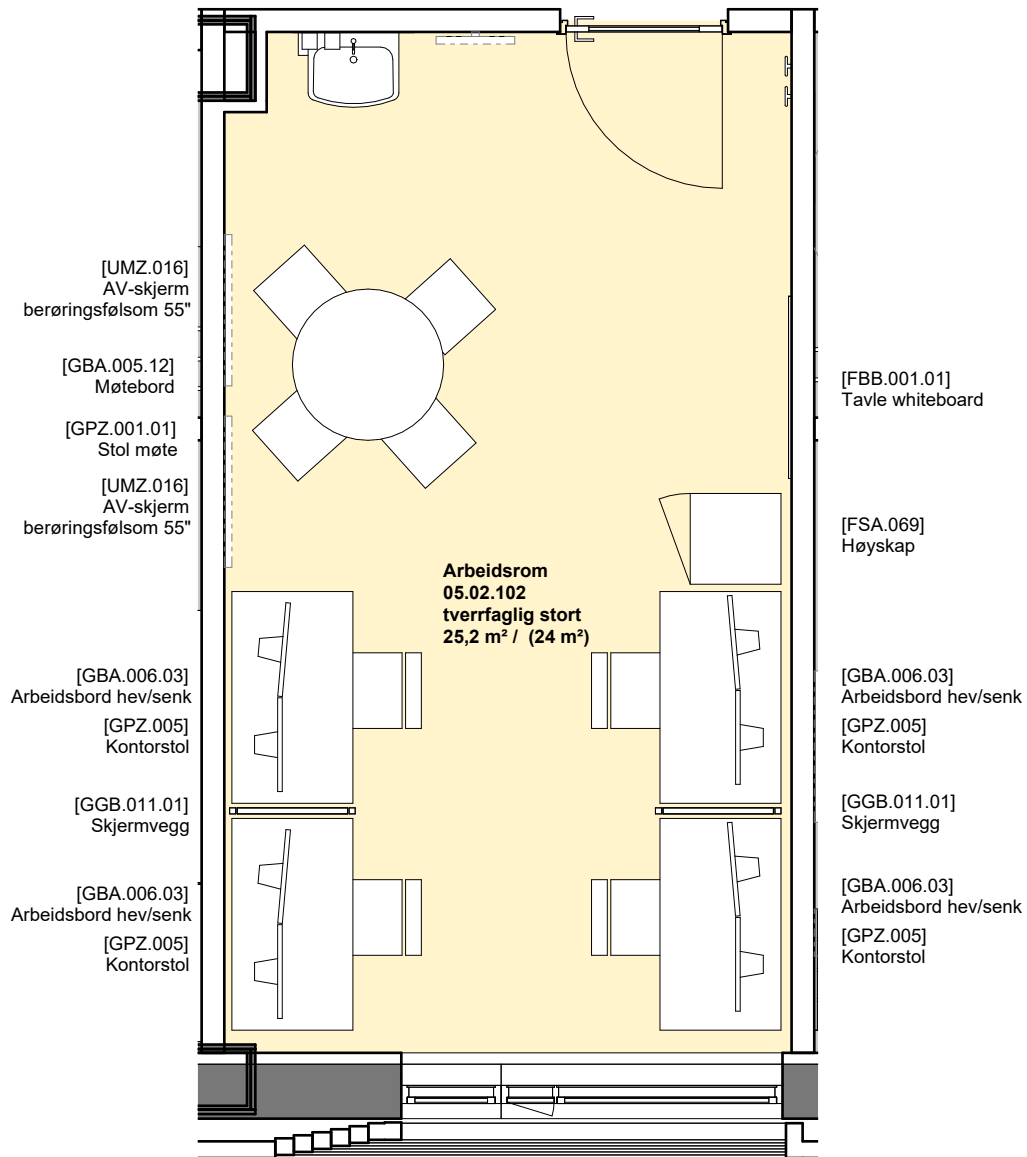

Foreløpig skisse

Medvirkning pulje 3.2  
Gruppe Y Barne- og ungdomsmottak

Vindusplasseringer vil justeres

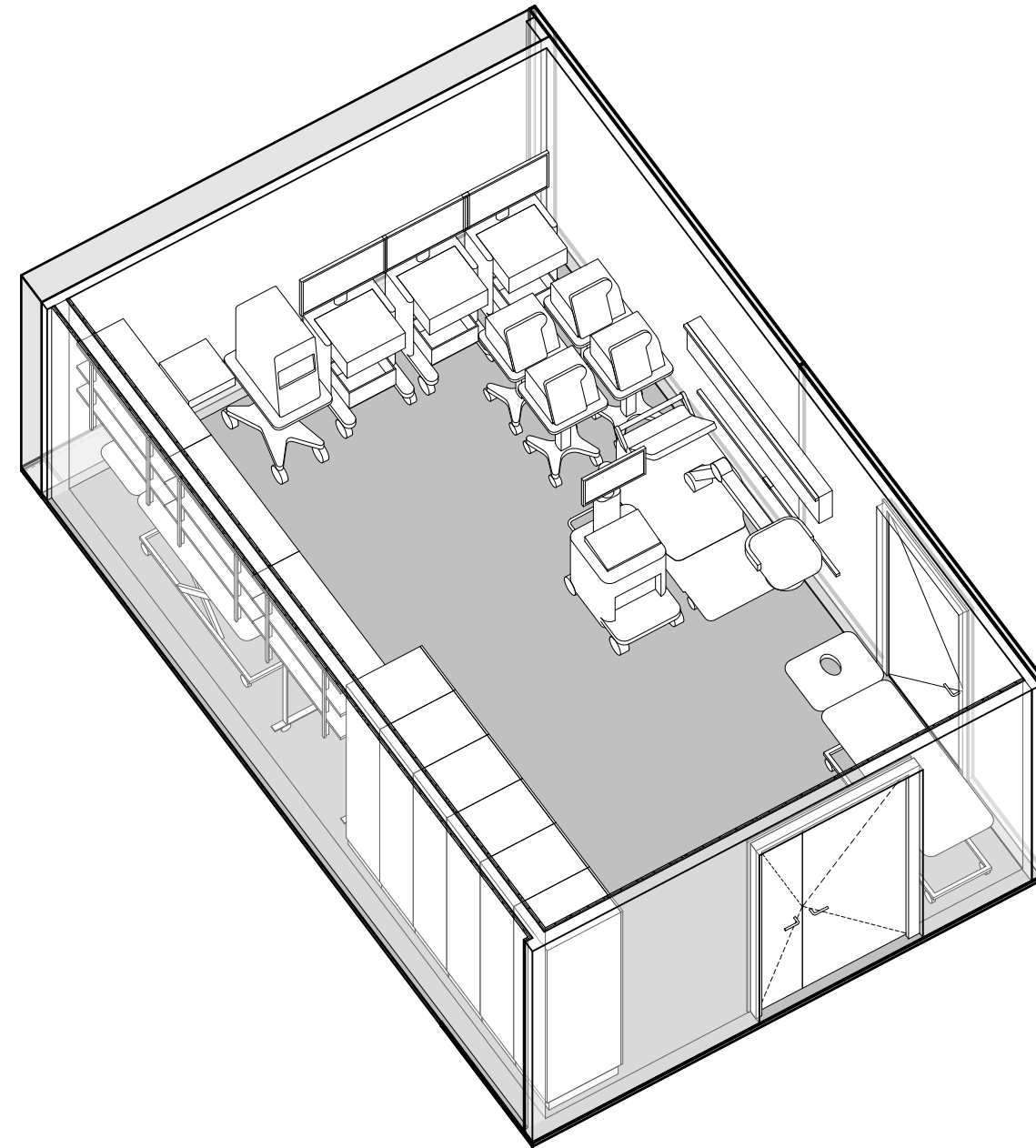
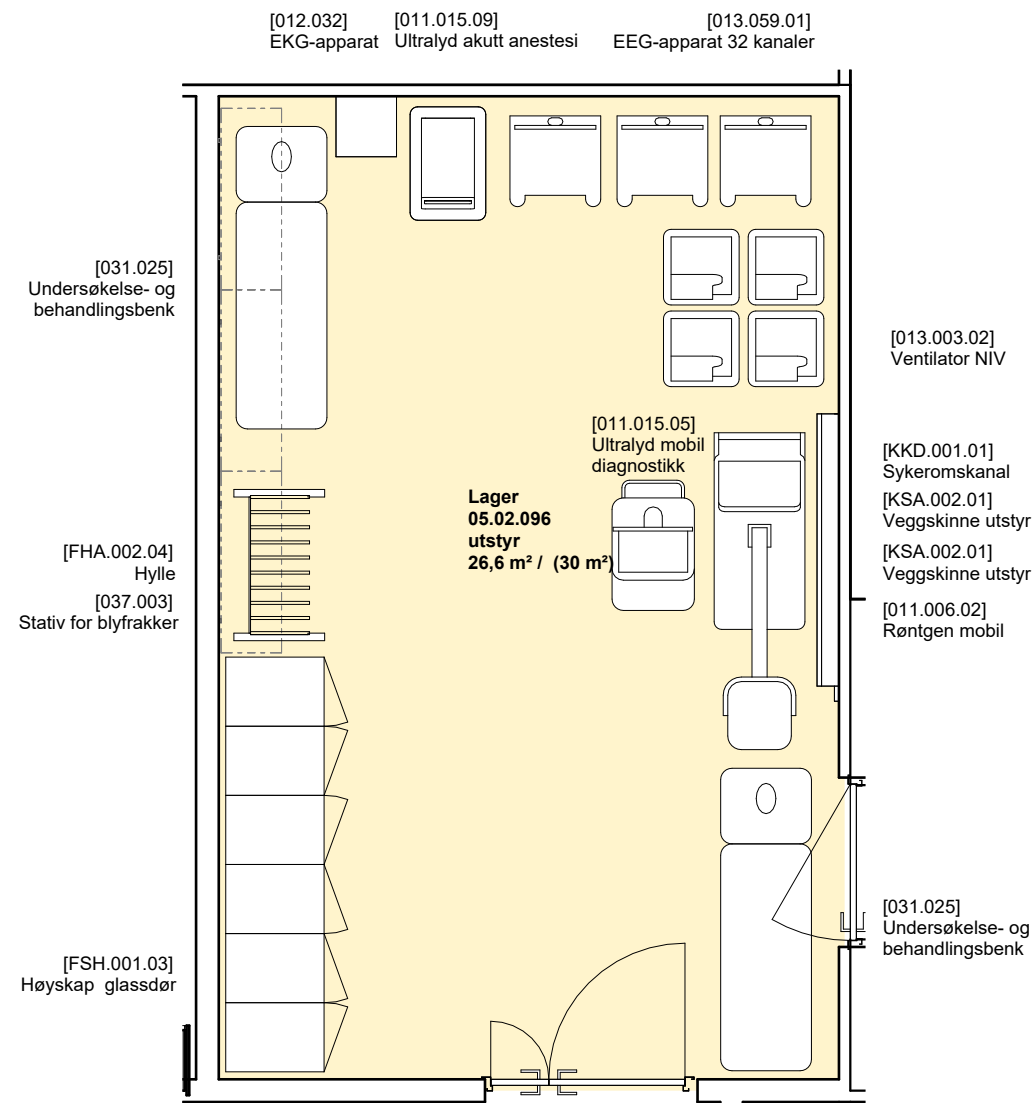

Foreløpig skisse

Medvirkning pulje 3.2  
Gruppe Y Barne- og ungdomsmottak

Vindusplasseringer vil justeres