

# NYE RIKSHOSPITALET

## MEDVIRKNING FUNKSJONSPROSJEKT - MØTE 3

Gruppe Ø Glassgaten med tilhørende funksjoner



## Gruppe Ø - Glassgaten med tilhørende funksjoner

			Møte		
			1	2	3
0. Oversikt					
03001_Ø_MN_00_LI_001	Forside		X	X	X
03001_Ø_MN_00_LI_002a	Innhold		X	X	X
03001_Ø_MN_00_LI_002b	Innhold		X	X	X

### 1. Oversiktstegning 1:200

03001_Ø_MN_01_20_001	Dimensjonerende mål på glassgatene, etasje 01		X	X	X
03001_Ø_MN_01_20_004	Funksjoner etasje 01, oversiktsplan delområder			X	X

### 1b. Delområder 1:100

03001_Ø_MN_01_20_010	Område 01 - Vestibyle M ved hovedinngang, resepsjon og vaktentral			X	X
03001_Ø_MN_01_20_011	Område 02 - Vestibyle M med kafé, frisør, toaletter og LMS			X	X
03001_Ø_MN_01_20_012	Område 03 - Vestibyle J med torg og bibliotek			X	X
03001_Ø_MN_01_20_013	Område 04 - Vestibyle J ved inngang til poliklinikker			X	X

### 2. Flytdiagrammer 1:200

03001_Ø_MN_01_70_001	Glassgaten hovedflyt		X	X	X
----------------------	----------------------	--	---	---	---

### 3. Romskjema 1:50

Ø_01 Rom 13.06.001	Arbeidsrom	Vaktentral			X
Ø_01 Rom 13.06.002	Lager	Vaktentral, kopi			X
Ø_01 Rom 13.06.003	Arbeidsstasjon	Vaktentral, ID-kort			X
Ø_01 Rom 13.13.001	Resepsjon	Ved hovedinngang			X
Ø_01 Rom 13.13.002	Opphold	Utreise			X
Ø_01 Rom 13.13.003	Lager	Forflytningshjelpemidler			X
Ø_01 Rom 13.13.021	Venteplass	Ved hovedinngang			X
Ø_01 Rom 80.01.051	Glassgate	Sitteområde N			X
Ø_01 Rom 80.02.007	Inngang	Barn og ungdom			X
Ø_01 Rom 80.02.008	Inngang	Nye Rikshospitalet			X
Ø_02 Rom 12.01.003	Møte	Lærings- og mestringscenter			X
Ø_02 Rom 12.01.005	Møte	Lærings- og mestringscenter			X
Ø_02 Rom 80.01.047	Glassgate	Sitteområde M			X
Ø_02 Rom 80.01.048	Glassgate	Automater, mat og drikke			X
Ø_02 Rom 80.01.049	Glassgate	Sitteområde M, utenfor kafé			X

**Programmert areal** (areal i parentes): Rommets planlagte areal slik det er programmert innenfor arealrammen for å ivareta rommets funksjon.

**Prosjektert areal** (areal uten parentes): Rommets tegnede areal slik det er innplassert og tilpasset det enkelte bygg. Det prosjekterte arealet kan derfor avvike noe fra programmert areal, men skal fortsatt ivareta rommets funksjon.

## Gruppe Ø - Glassgaten med tilhørende funksjoner

			Møte		
			1	2	3
Ø_02 Rom 80.01.050	Glassgate	Oppbevaringsbokser, baggasje			X
Ø_02 Rom 80.01.052	Glassgate	Sitteområde ved B, inkl. selvinnsjekk			X
Ø_03 Rom 13.01.050	Ammerom				X
Ø_03 Rom 80.06.160	Korridor	inkl. selvinnsjekk og mobil skranke			X
Ø_03 Rom 80.06.553	Nisje	Sittenisje J, lek, barn og ungdom			X
Ø_03 Rom 13.01.021a	Bibliotek, plan	inkl. skranke og kontor			X
Ø_03 Rom 13.01.021b	Bibliotek, 3D	inkl. skranke og kontor			X
Ø_03 Rom 13.01.049	Lager	Utstyr bibliotek			X
Ø_04 Rom 80.01.053	Glassgate	Sitteområde J, ved kantine (kafeteria)			X
Ø_04 Rom 80.01.054	Glassgate	Sitteområde J, ved kantine (personal)			X

**Programmert areal** (areal i parentes): Rommets planlagte areal slik det er programmert innenfor arealrammen for å ivareta rommet funksjon.

**Prosjektert areal** (areal uten parentes): Rommets tegnede areal slik det er innplassert og tilpasset det enkelte bygg. Det prosjekterte arealet kan derfor avvike noe fra programmert areal, men skal fortsatt ivareta rommets funksjon.

### 4. Snitt 1:100

03001_Ø_MN_40_001	Snitt A - Bygg J - Glassgaten - Vestibyle M		X	X	X
03001_Ø_MN_40_002	Snitt B og C - Vestibyle J - Glassgaten - Vestibyle M		X	X	X

### 5. Illustrasjonsmateriale

03001_Ø_MN_00_LI_100	Oversikt glassgater som forbinder eksisterende og nye bygg		X	X	X
03001_Ø_MN_00_LI_201	Hovedinngang Nye Rikshospitalet - Illustrasjon			X	X
03001_Ø_MN_00_LI_202	Vestibyle M - Illustrasjon fra hovedinngang			X	X
03001_Ø_MN_00_LI_203	Vestibyle M - Illustrasjon fra heis og trapp fra p-kjeller			X	X
03001_Ø_MN_00_LI_204	Vestibyle M - Illustrasjon mot resepsjon i vestibyle M			X	X
03001_Ø_MN_00_LI_205	Vestibyle M - Illustrasjon mot nytt torg		X	X	X
03001_Ø_MN_00_LI_206	Vestibyle M - Illustrasjon møblering av soner			X	X



Hovedinngang til Nye Rikshospitalet sett fra adkomsttorg/syd. Hovedinngang til venstre, inngang til barn og ungdom til høyre og bygg MN i bakgrunn.

Foreløpig illustrasjon: PG NRH

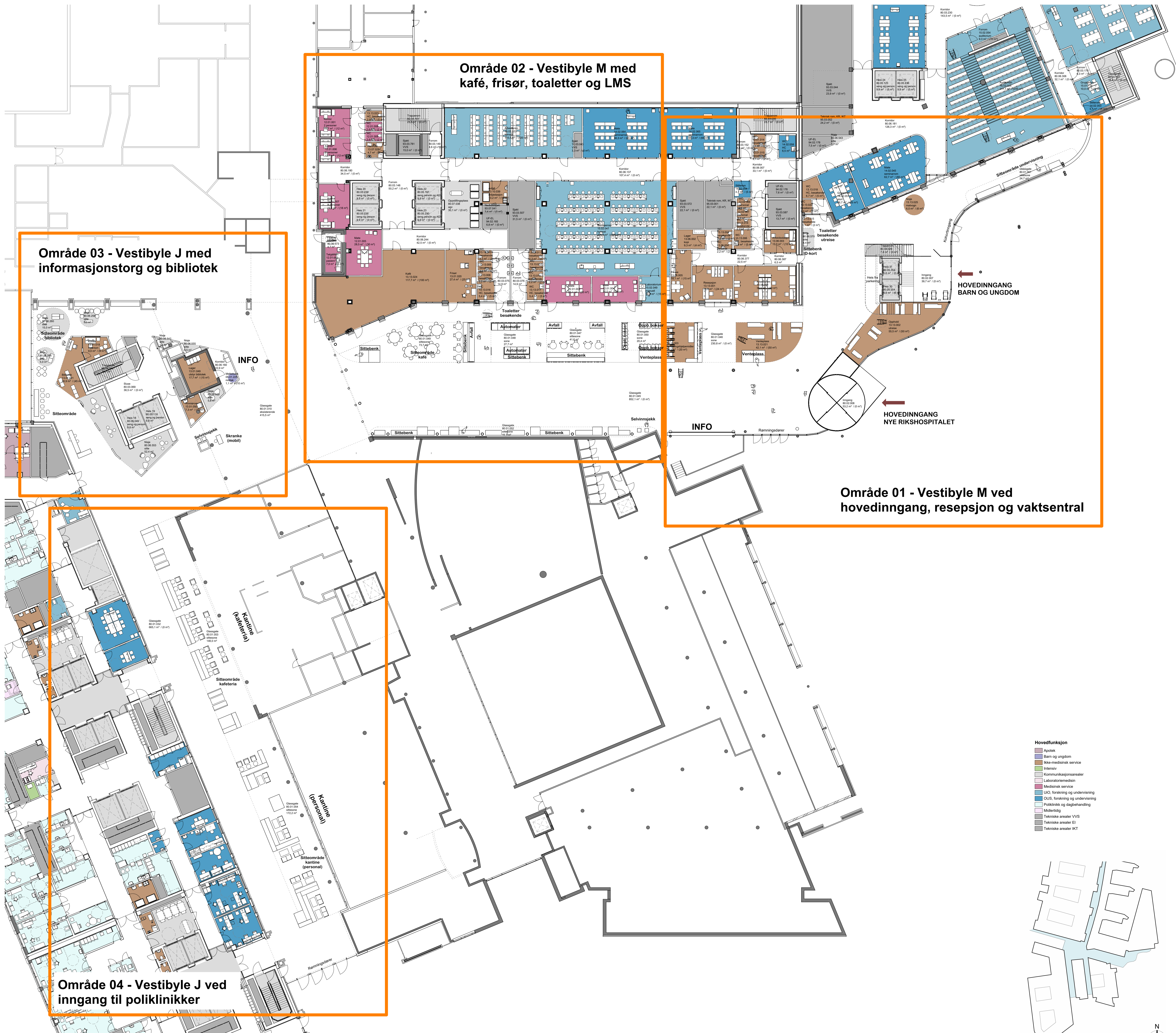

# Område 01 - Vestibyle M ved hovedinngang, resepsjon og vaktsentral



1. Vestibyle M sett fra inngangskarusellen når man ankommer sykehuset på kveldstid. Det skal være enkelt å orientere seg gjennom informasjon/skilting og resepsjon med en gang man kommer på innsiden av sykehuset.

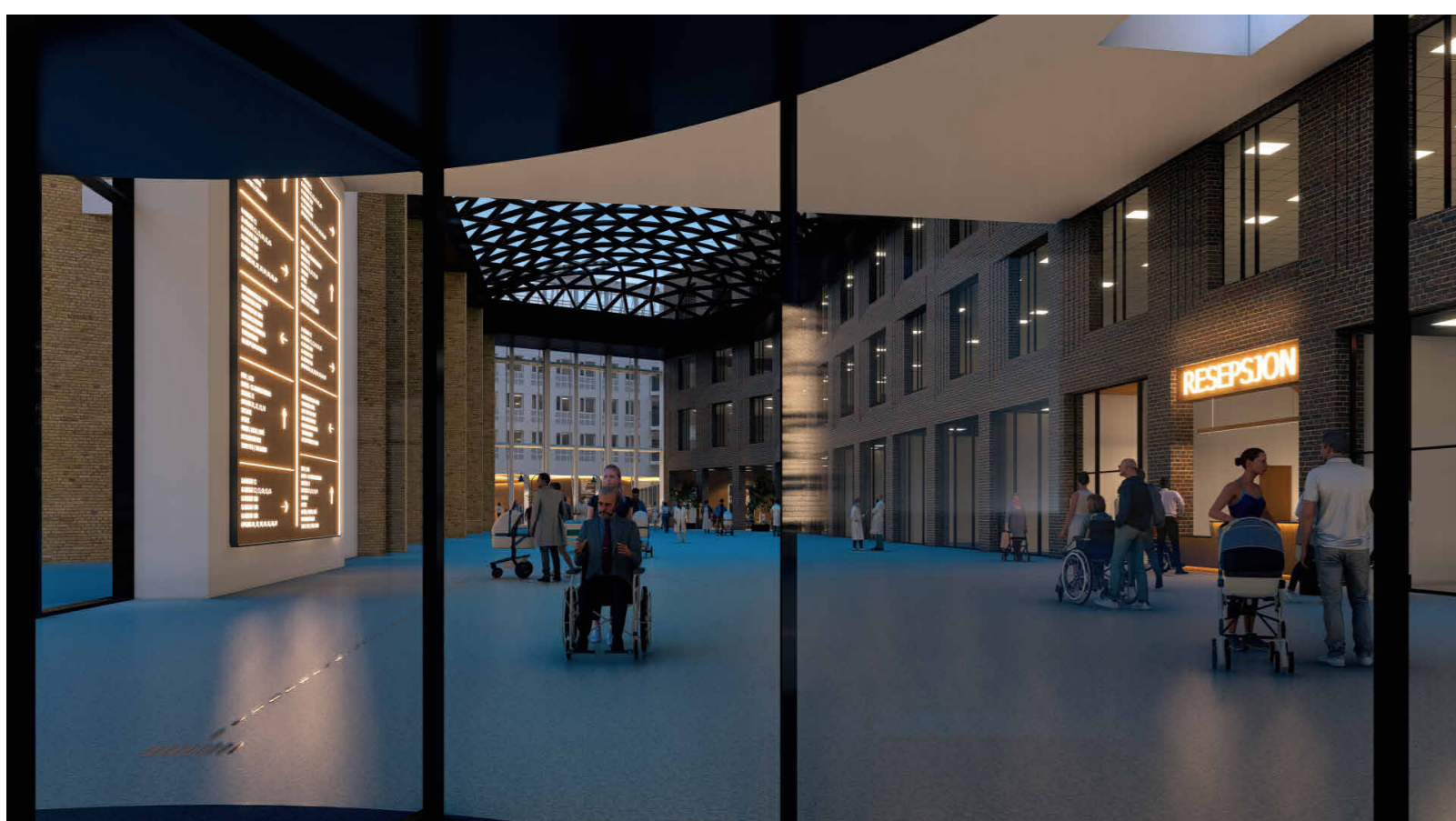

Foreløpig illustrasjon: PG NRH

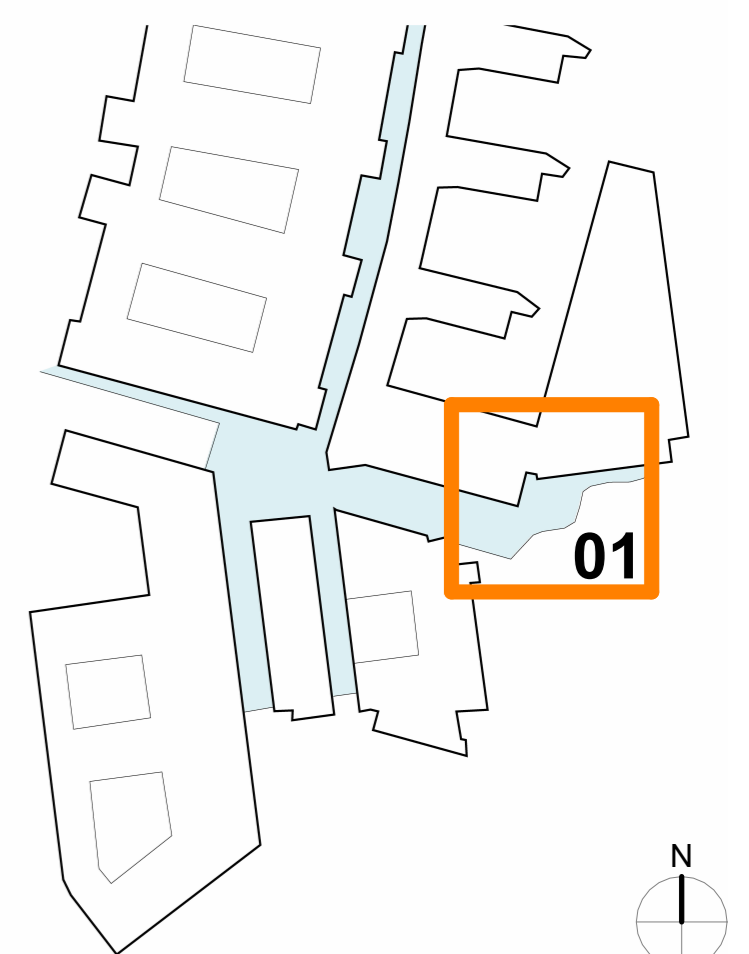

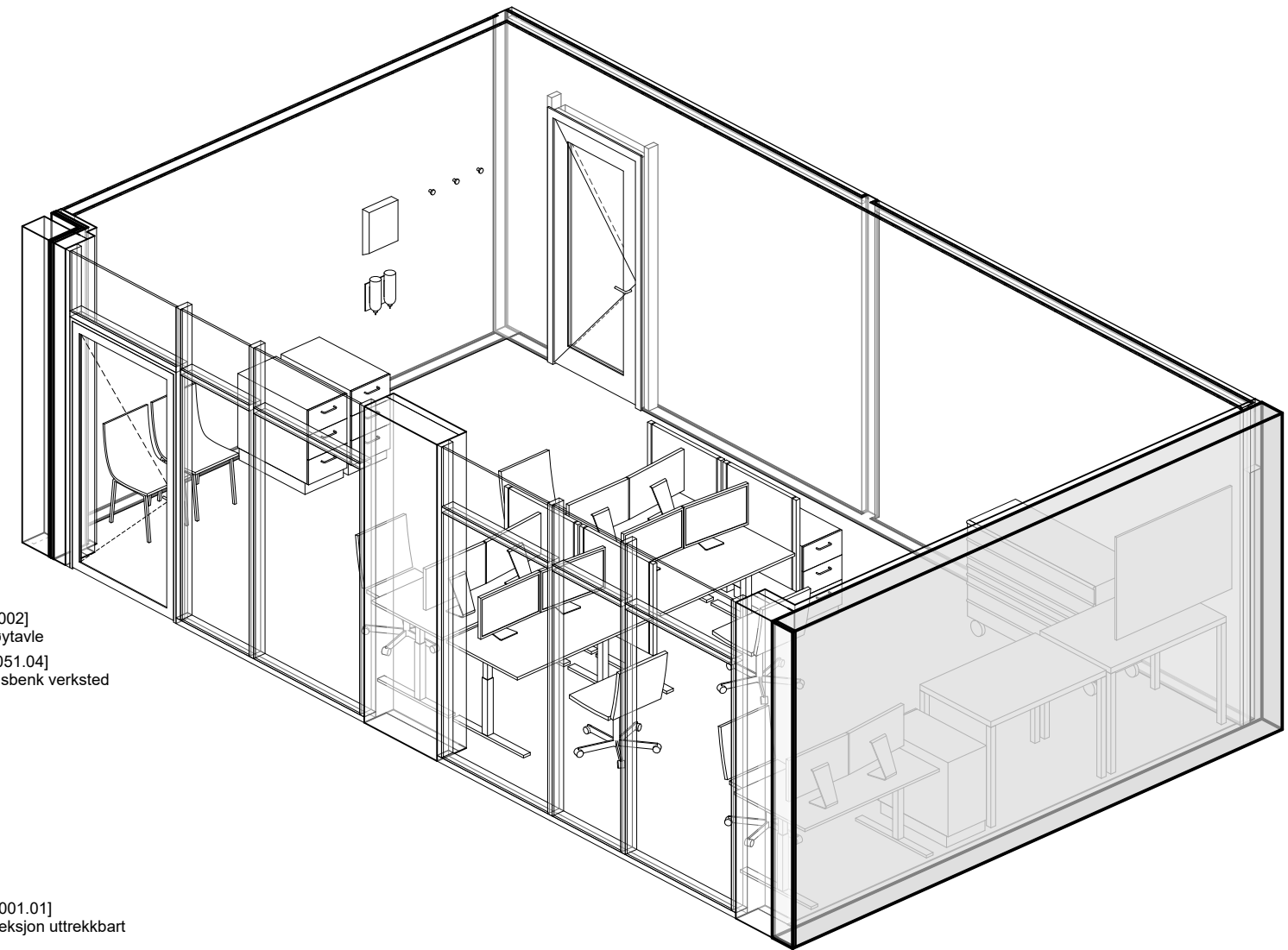
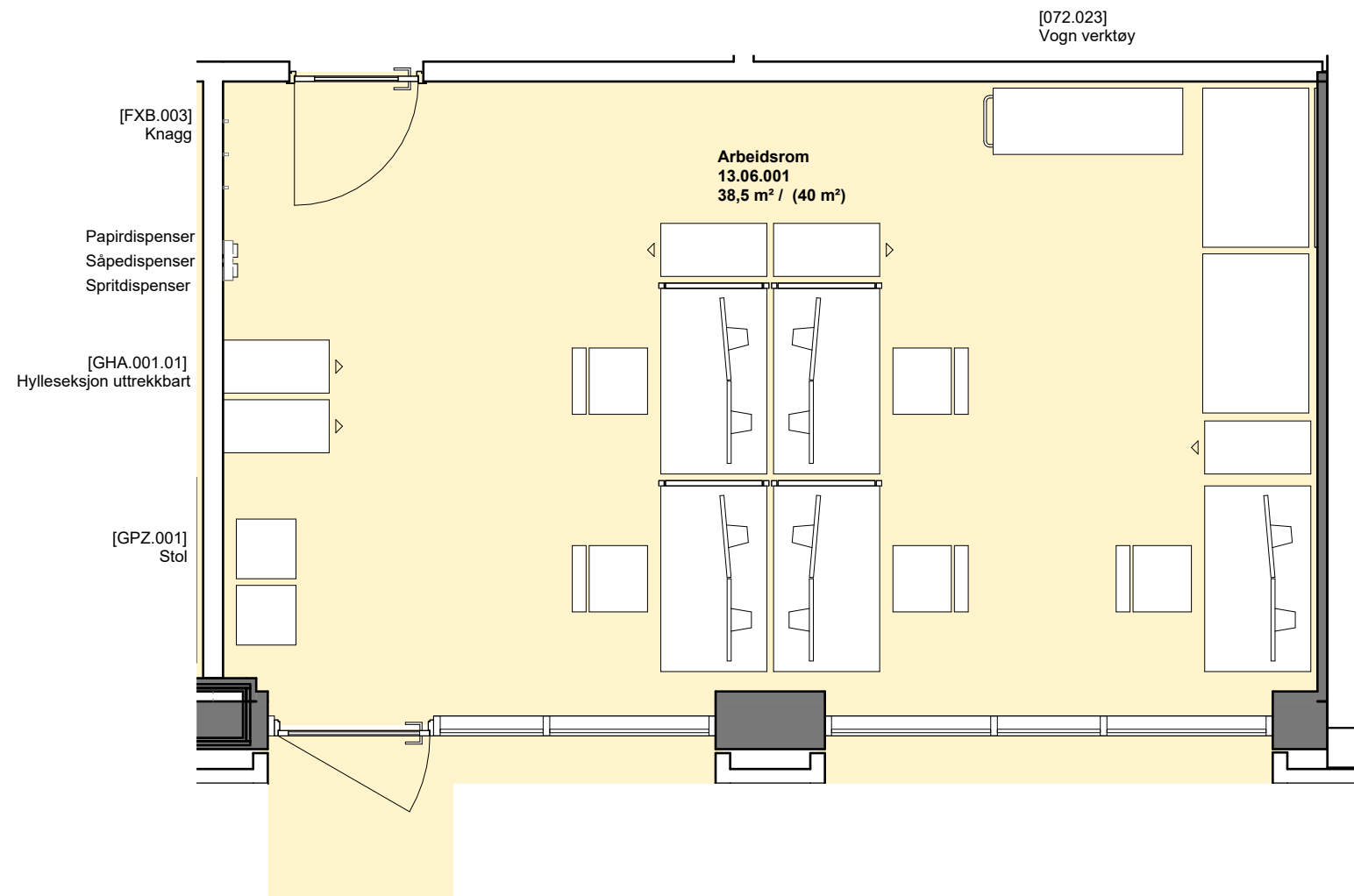

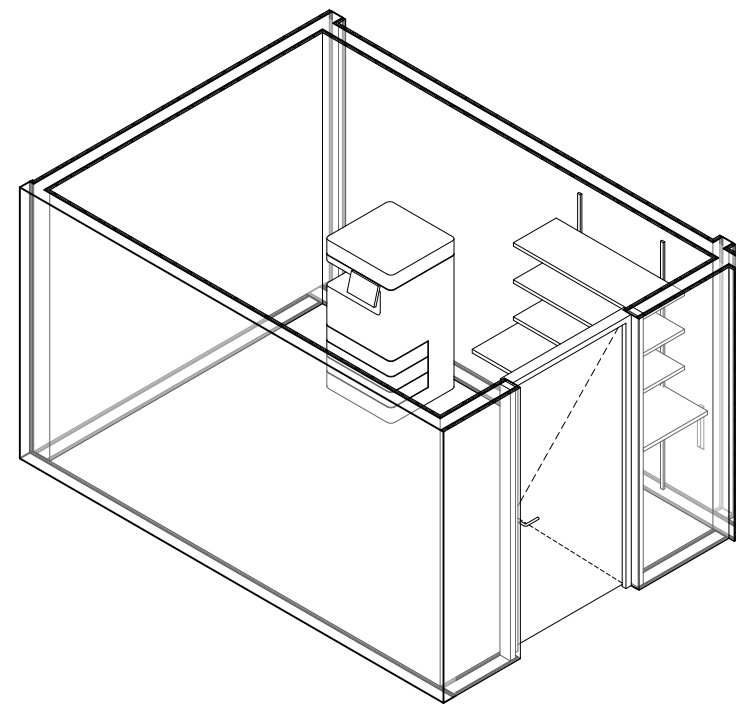
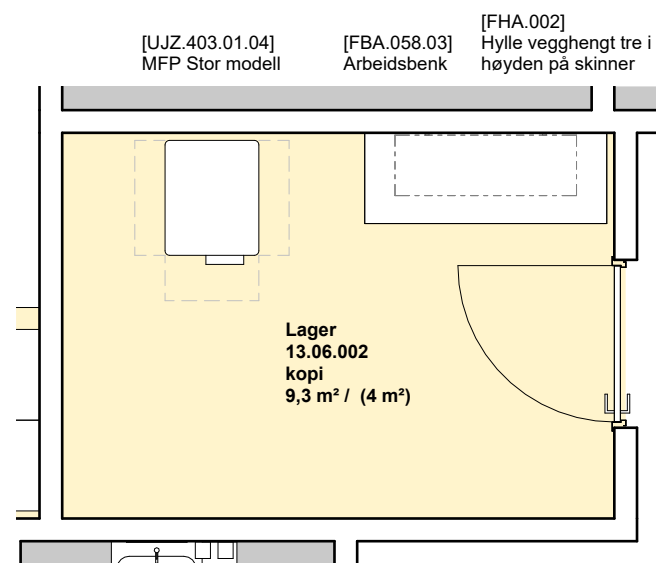



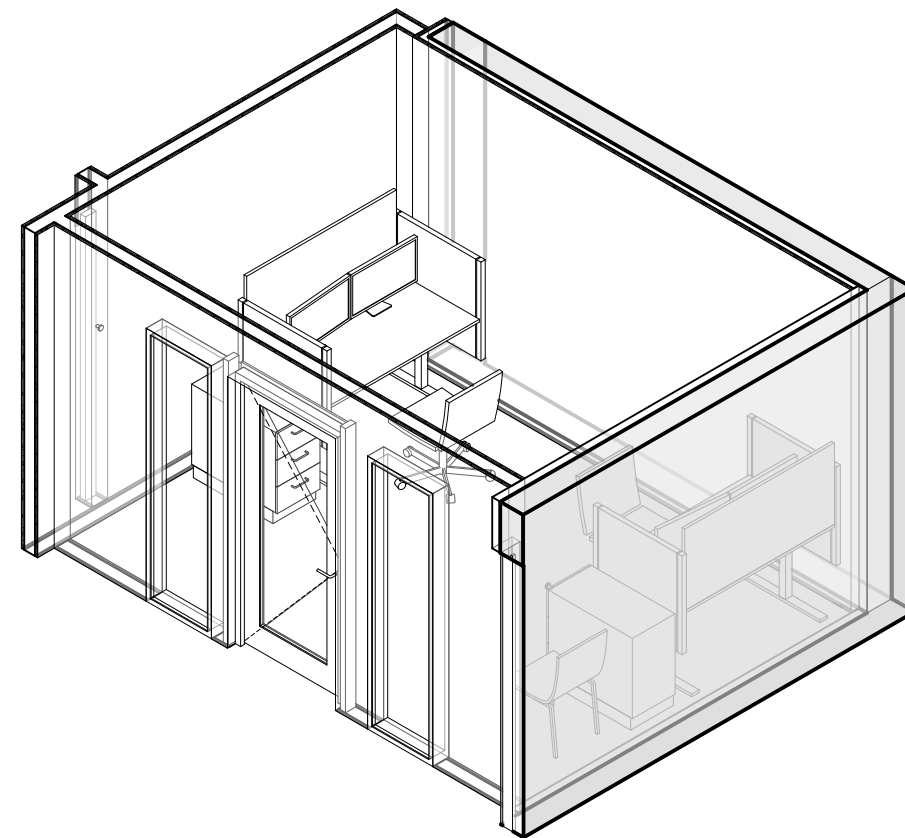
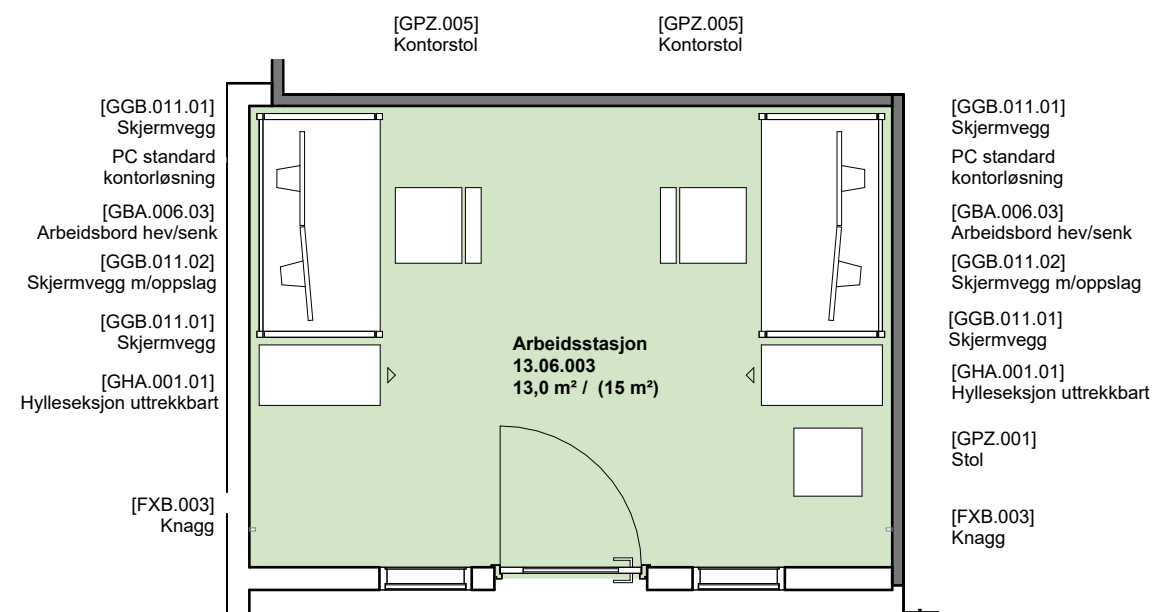

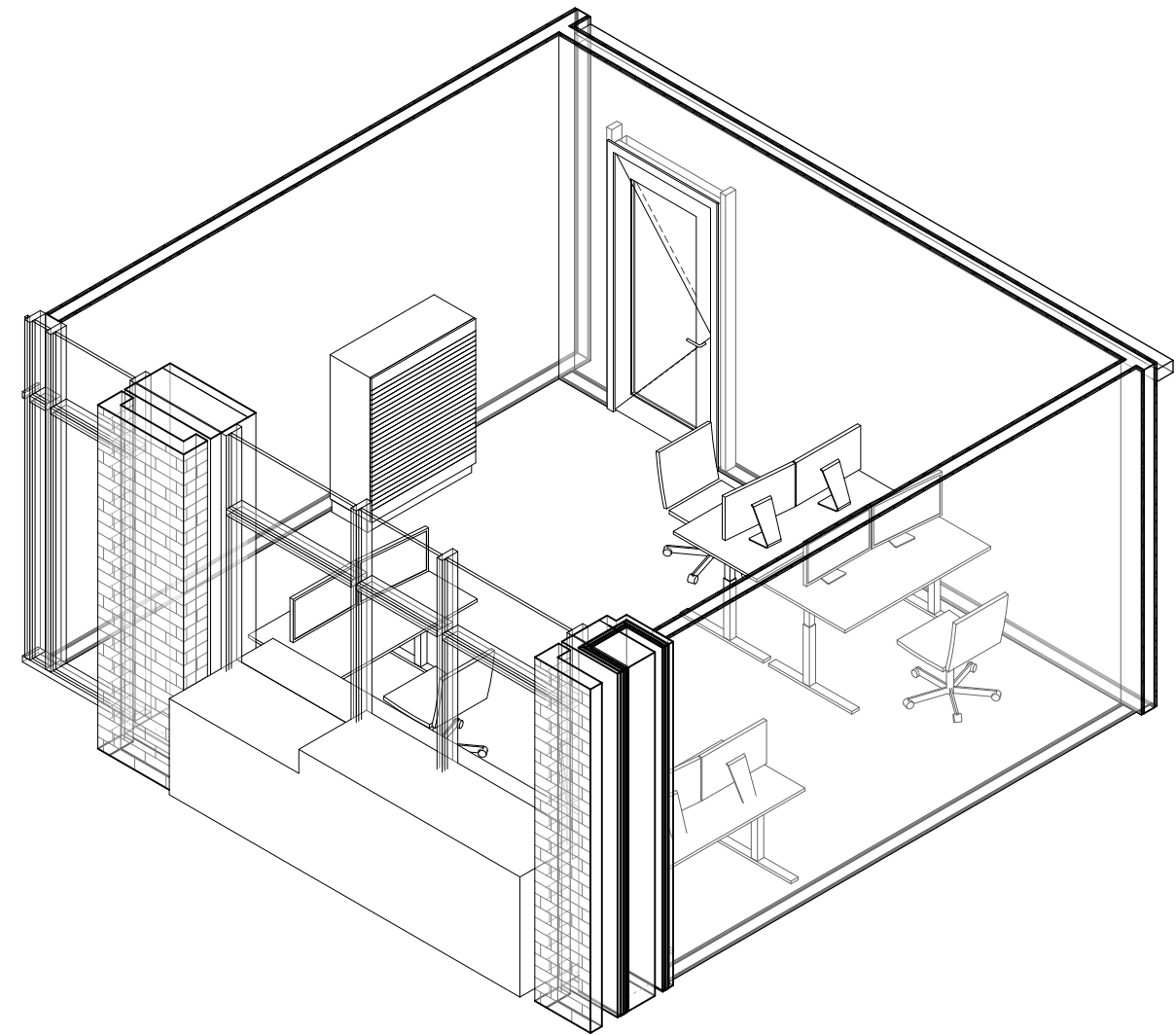
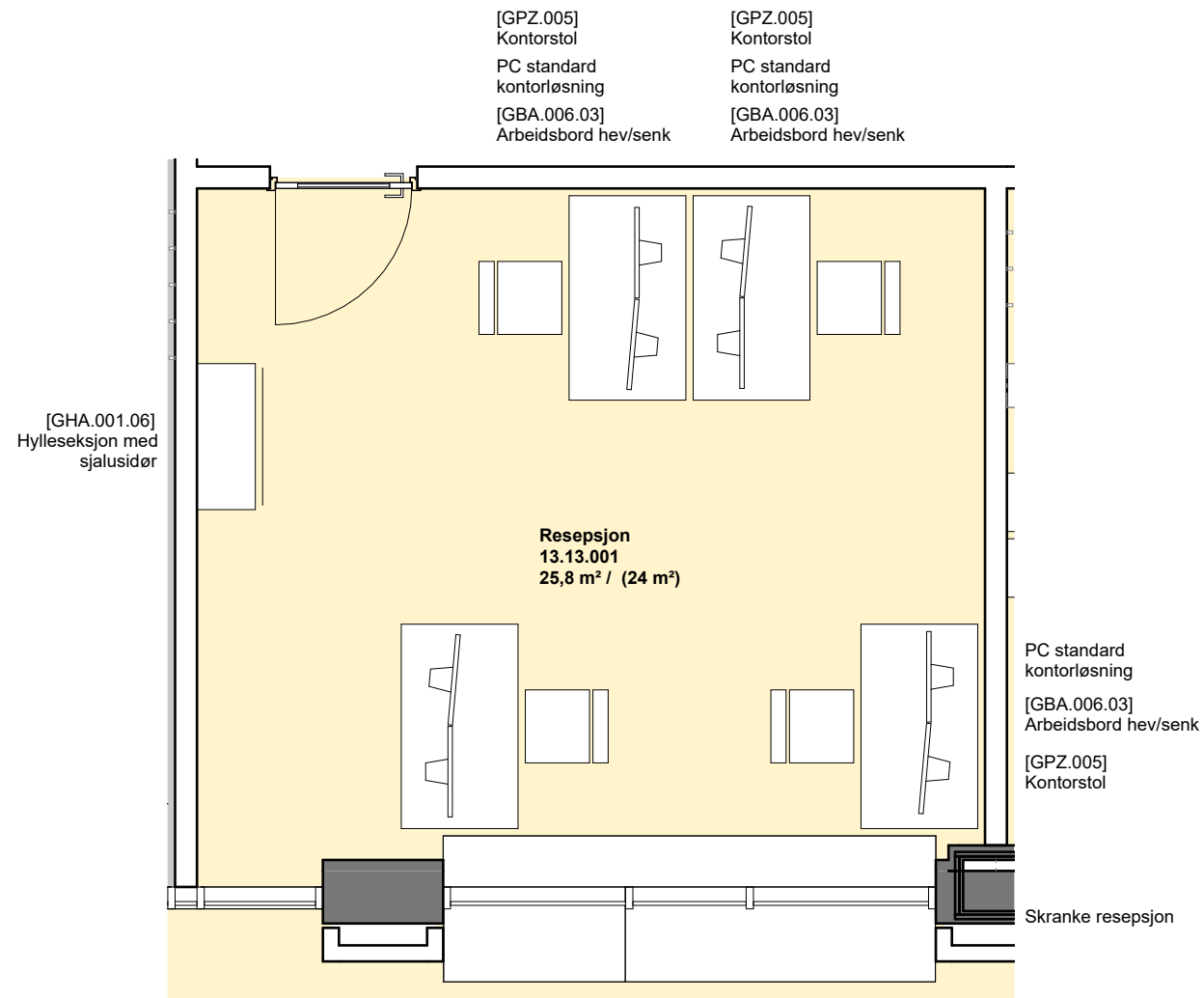

**Kommentar:** Det er avvik mellom utstyrsliste og det som er tegnet i rommet.

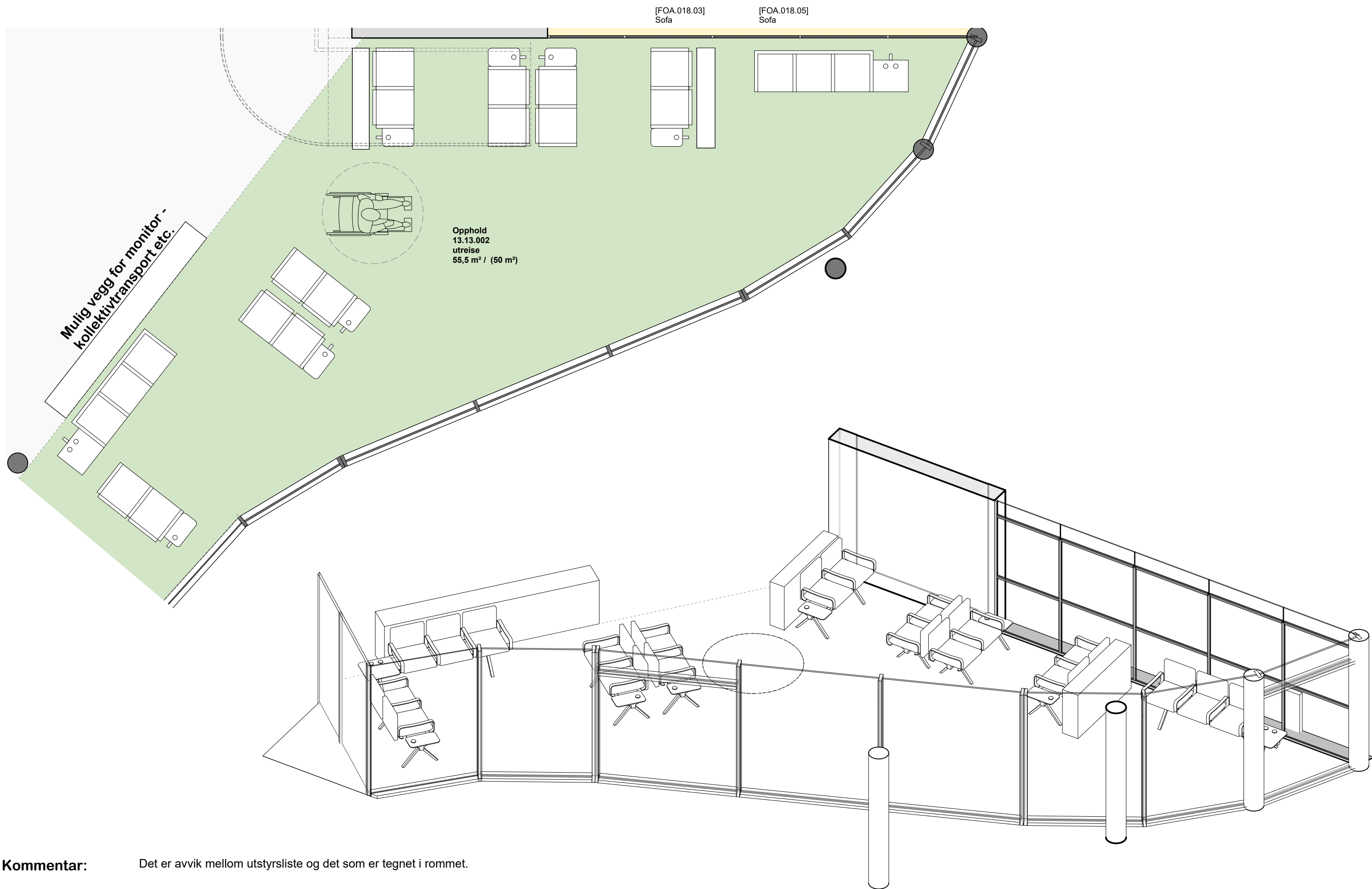

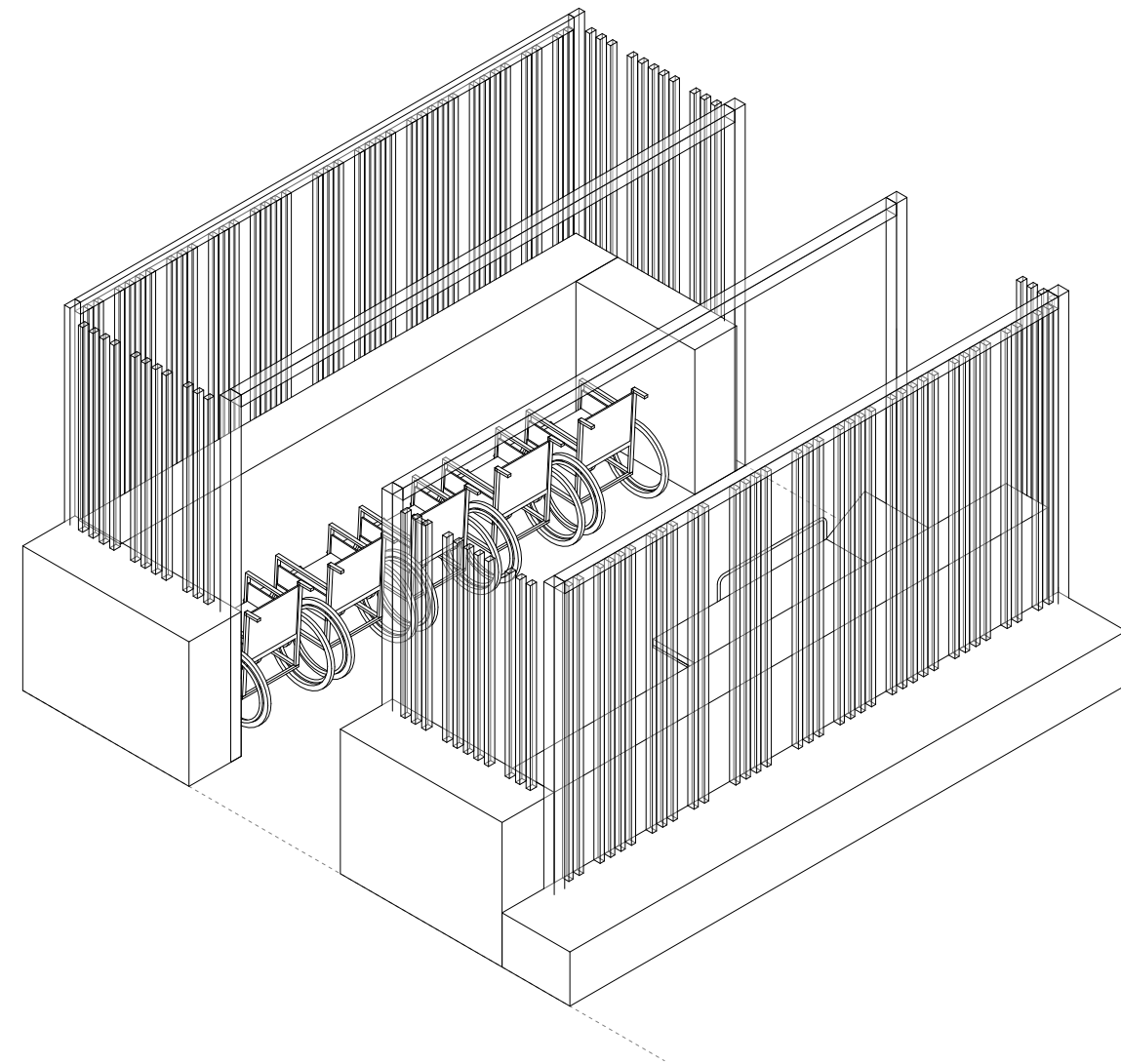
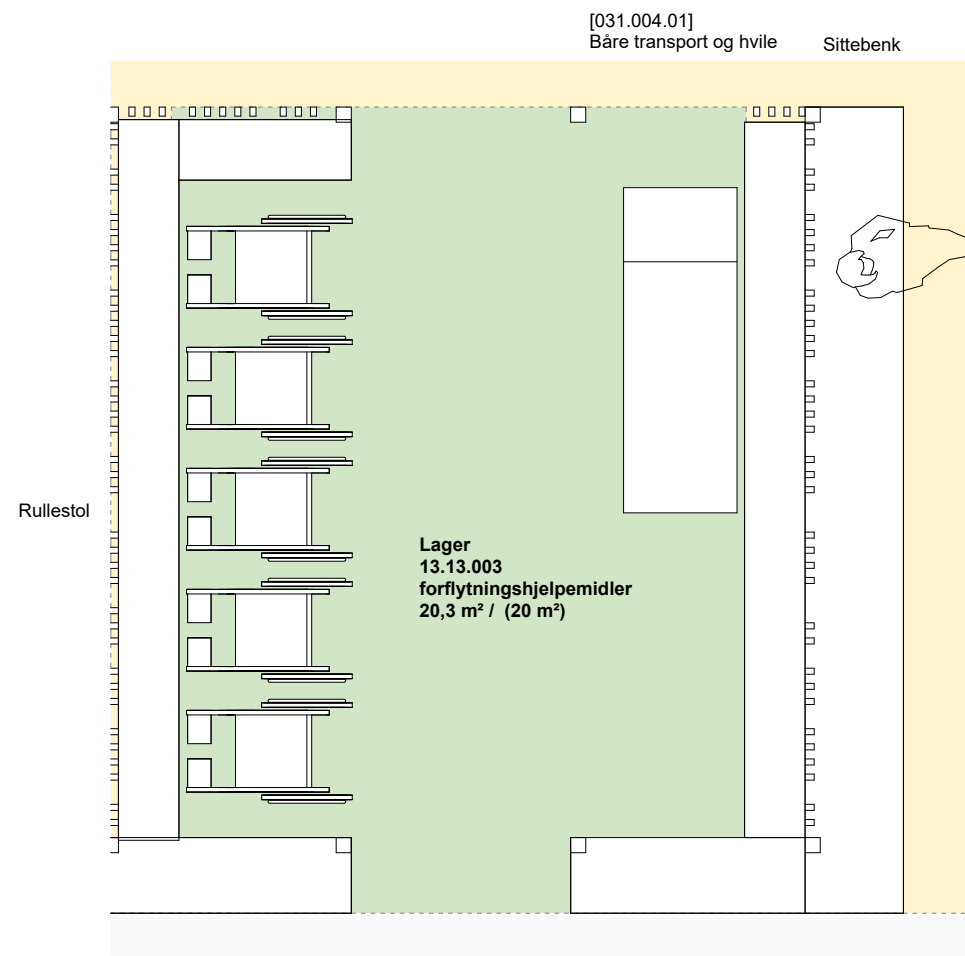

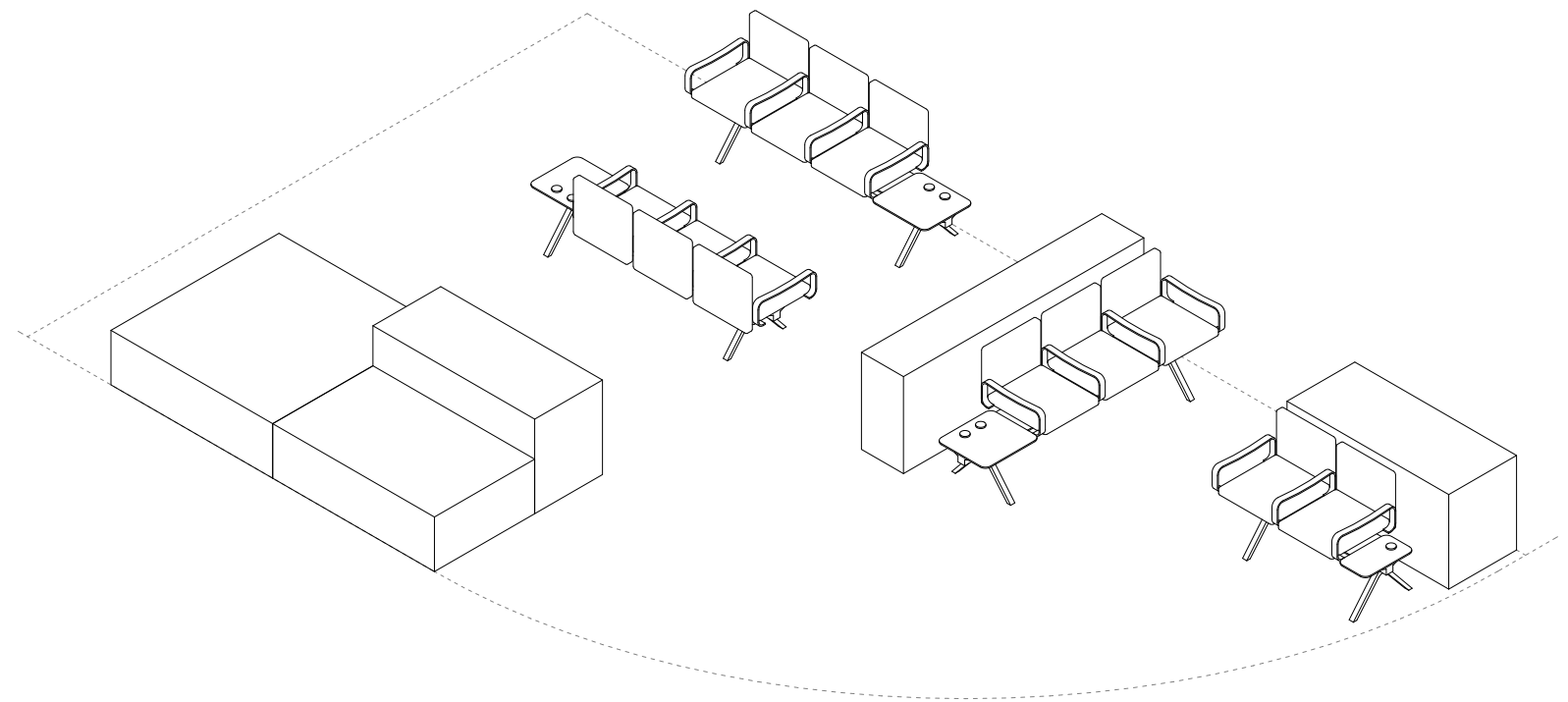
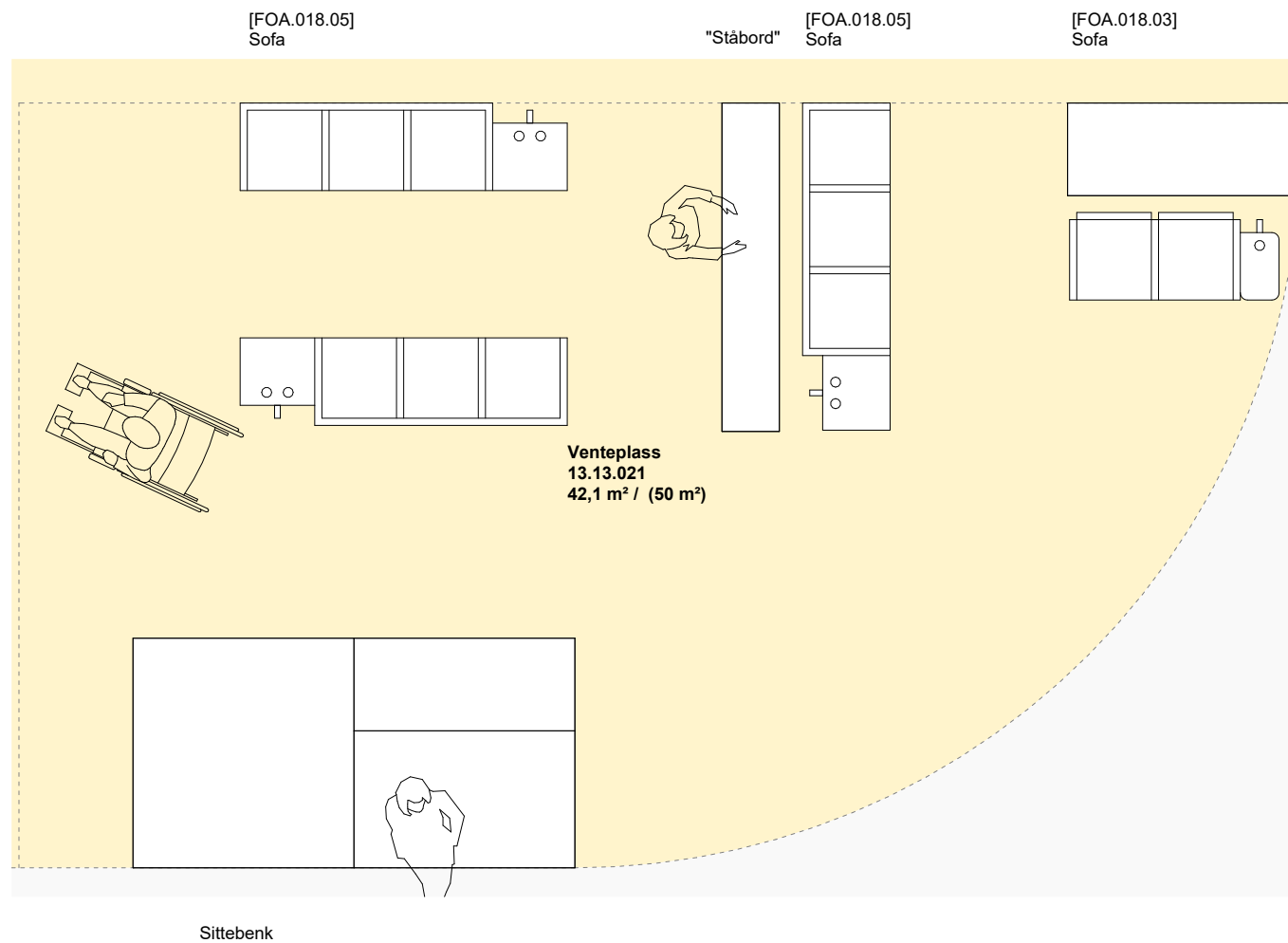

**Kommentar:** Det er avvik mellom utstyrsliste og det som er tegnet i rommet.

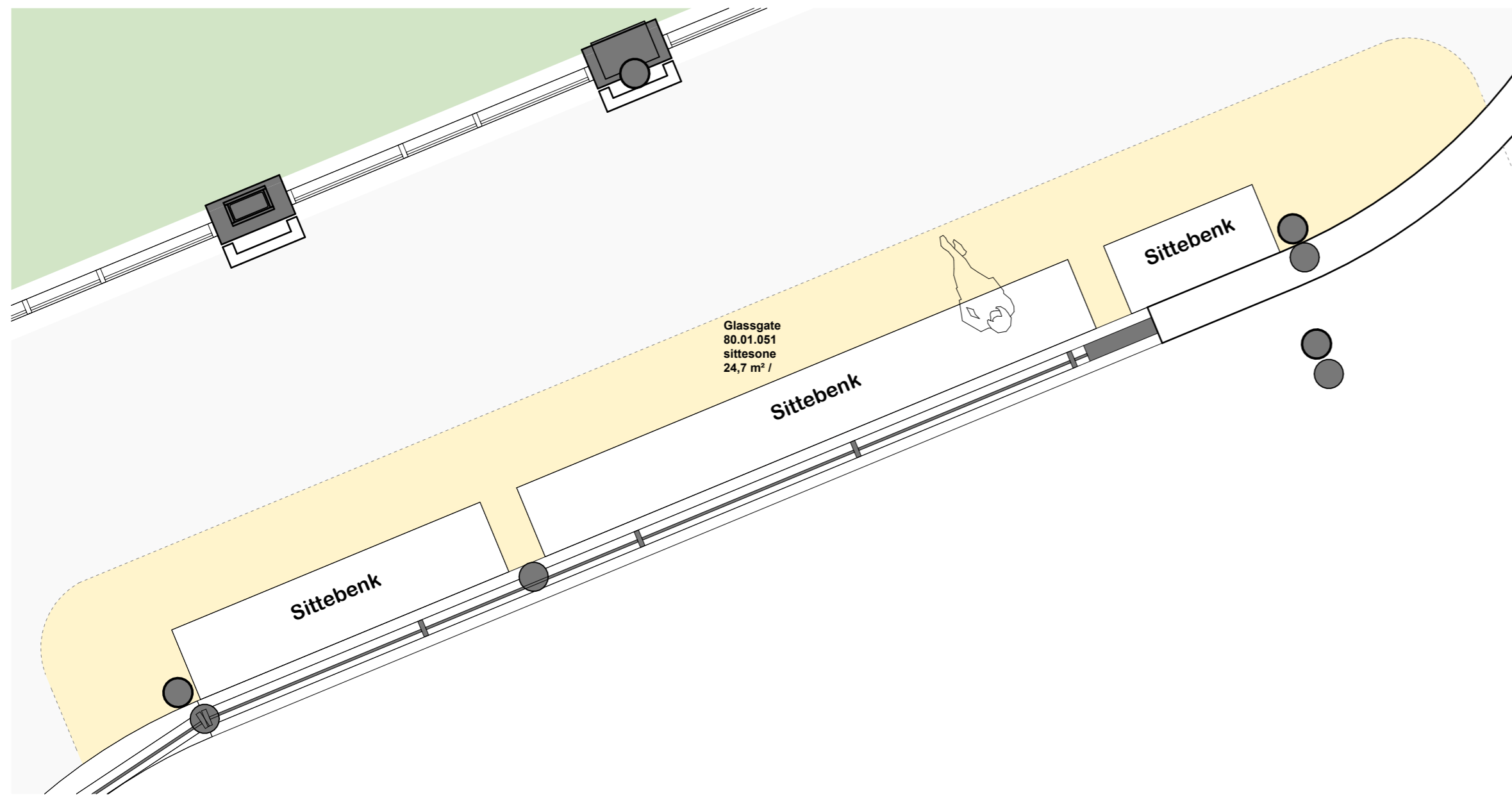
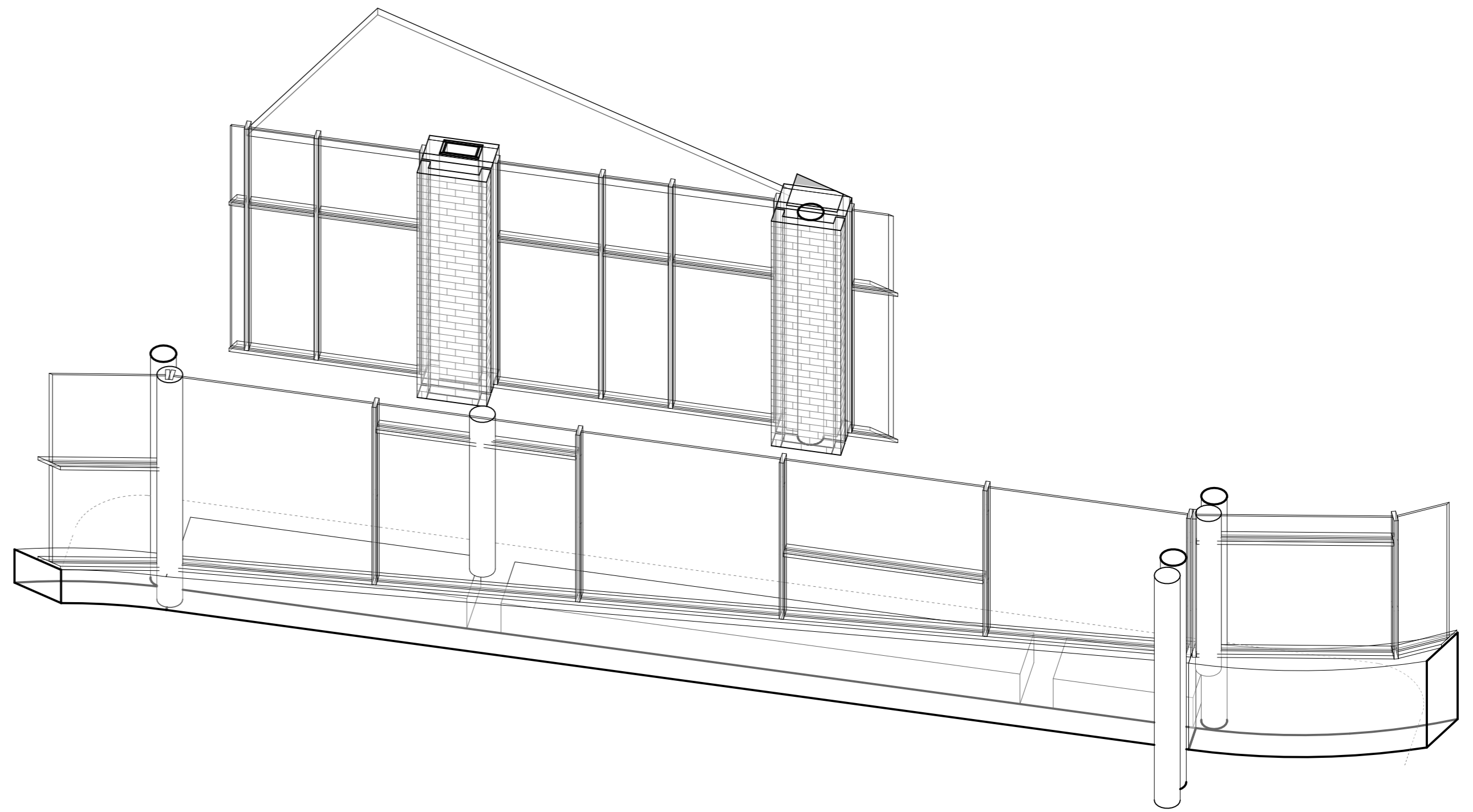

**Kommentar:** Romskjema viser arealer som foreløpig ikke er programmert og møblering og strukturer i glassgatene er derfor i prosess. Det er ingen utstyrsliste.

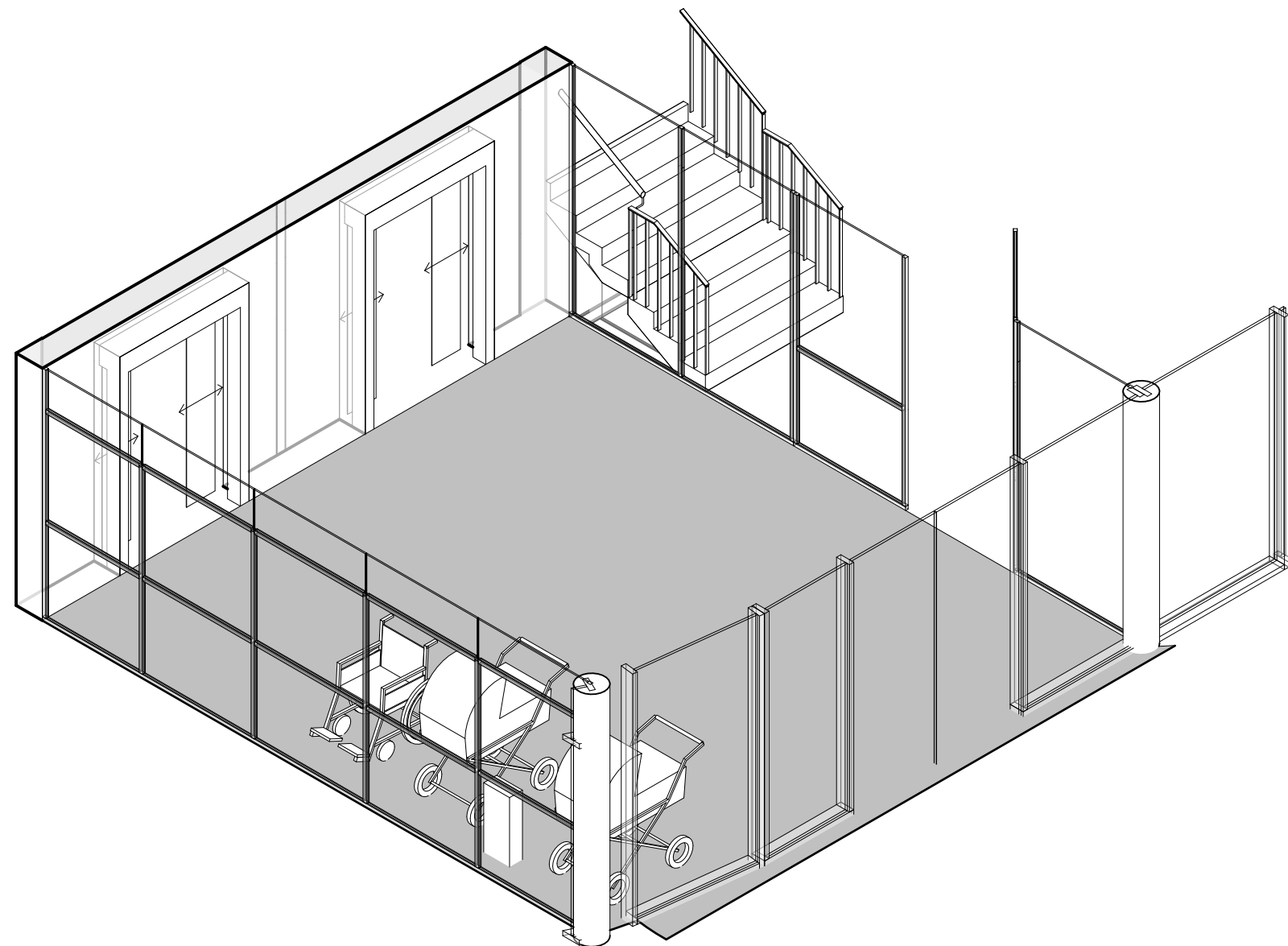
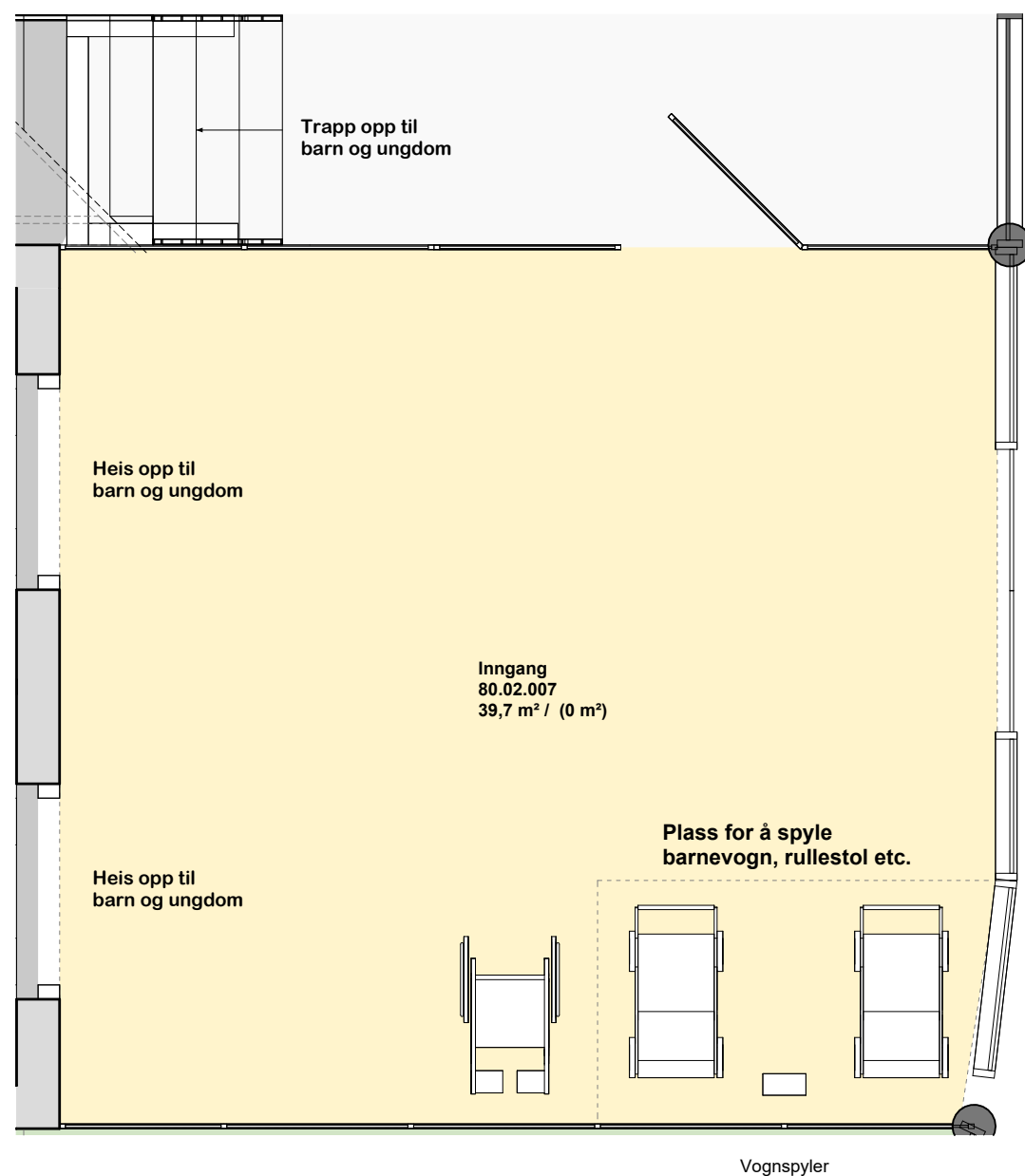

**Kommentar:** Det er avvik mellom utstyrsliste og det som er tegnet i rommet.

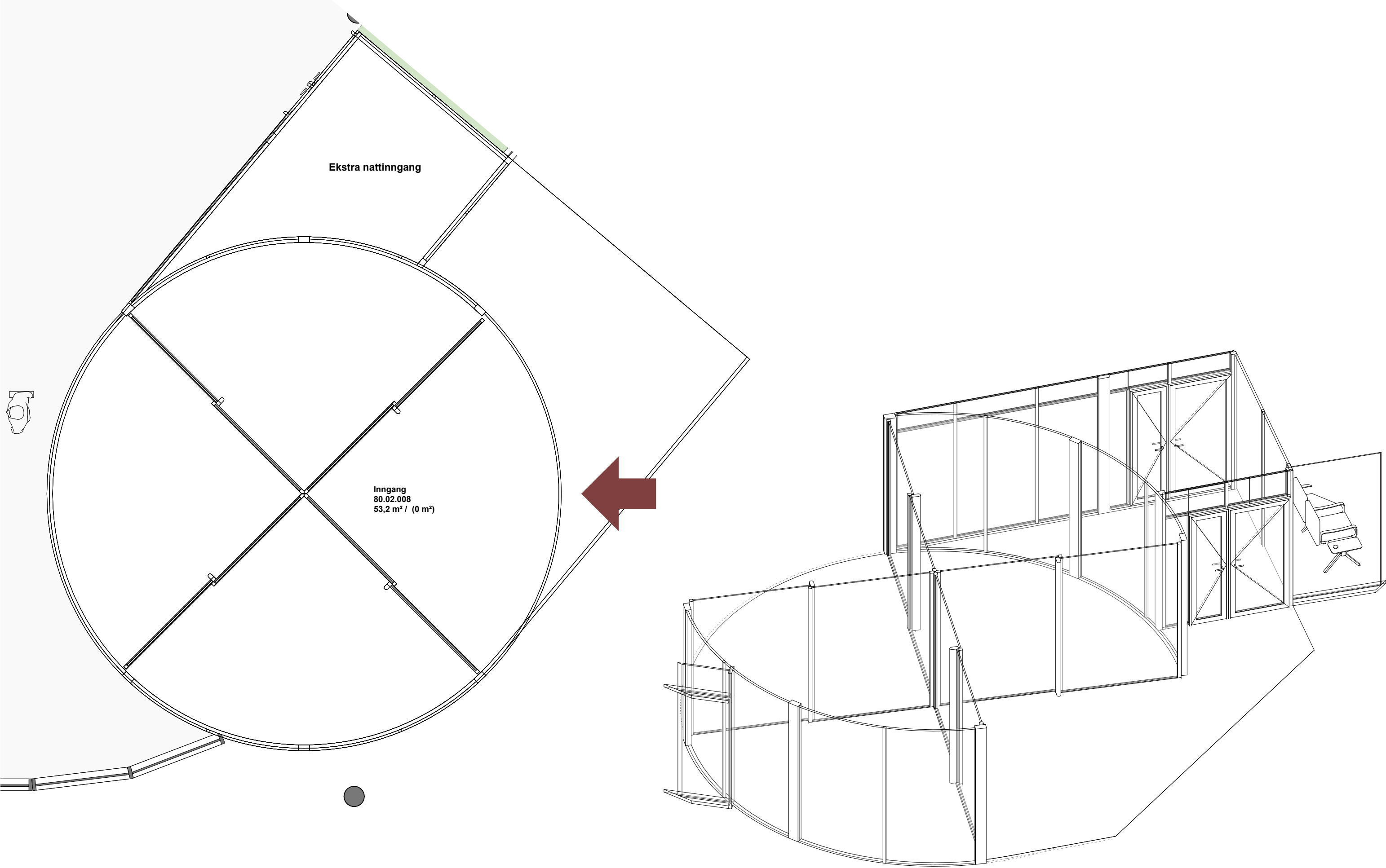



# Område 02 - Vestibyle M med kafé, frisør, toaletter og LMS



1. Vestibyle M sett fra hovedinngangen med resepsjonen til høyre. Forslag til hvordan man kan bruke transparente volum i vestibyle M som virkemiddel for å skille mellom hovedgangareal og områder som skal ivareta funksjon og sitteområder.

2. Vestibyle M sett fra torget og mot resepsjon og hovedinngang. Forslag til hvordan man kan bruke transparente volum i vestibyle M som virkemiddel for å skille mellom hovedgangareal og områder som skal ivareta funksjon og sitteområder.



Foreløpig illustrasjon: Linda Blom



Foreløpig illustrasjon: Linda Blom

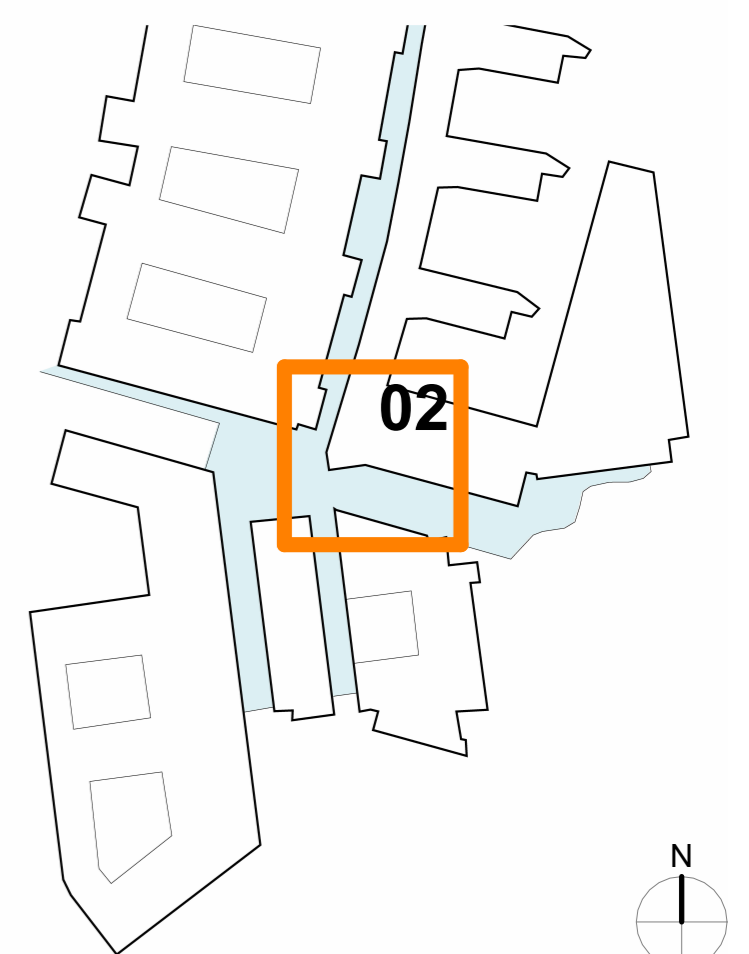

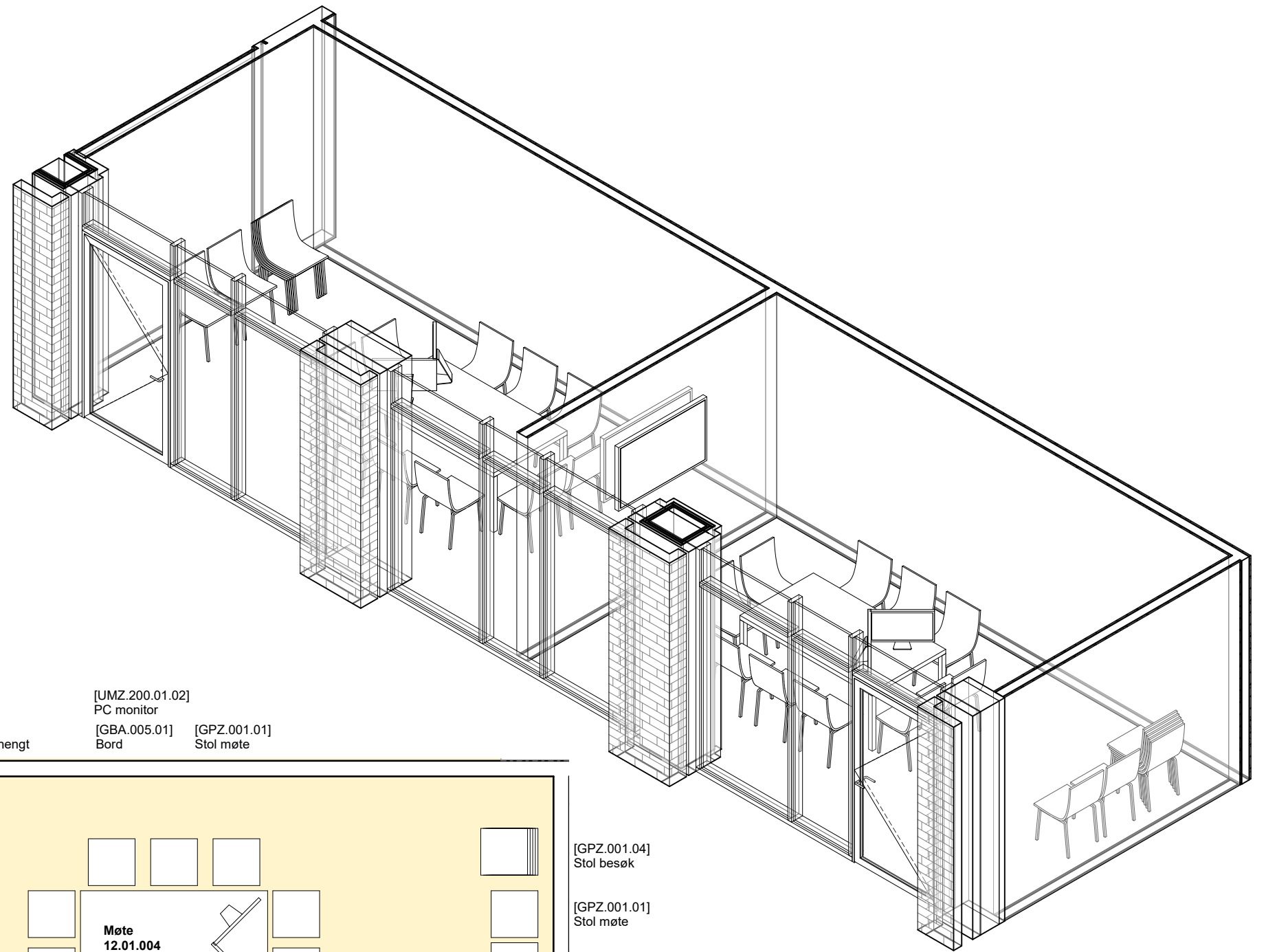

[UMZ.200.01.02]  
PC monitor

[GBA.005.01] [GPZ.001.01]  
Bord Stol møte

Skjerm vegghengt

Skjerm vegghengt

[UMZ.200.01.02]  
PC monitor

[GBA.005.01] [GPZ.001.01]  
Bord Stol møte

[GPZ.001.04]  
Stol besøk

[GPZ.001.01]  
Stol møte

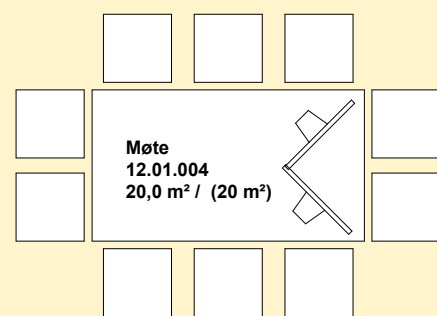
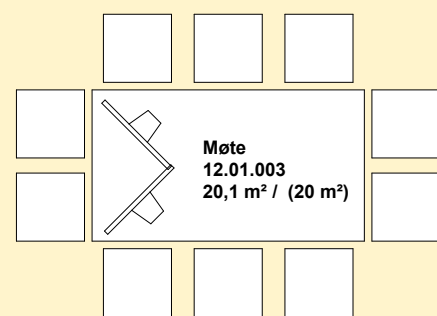

[GPZ.001.04]  
Stol besøk

[GPZ.001.01]  
Stol møte

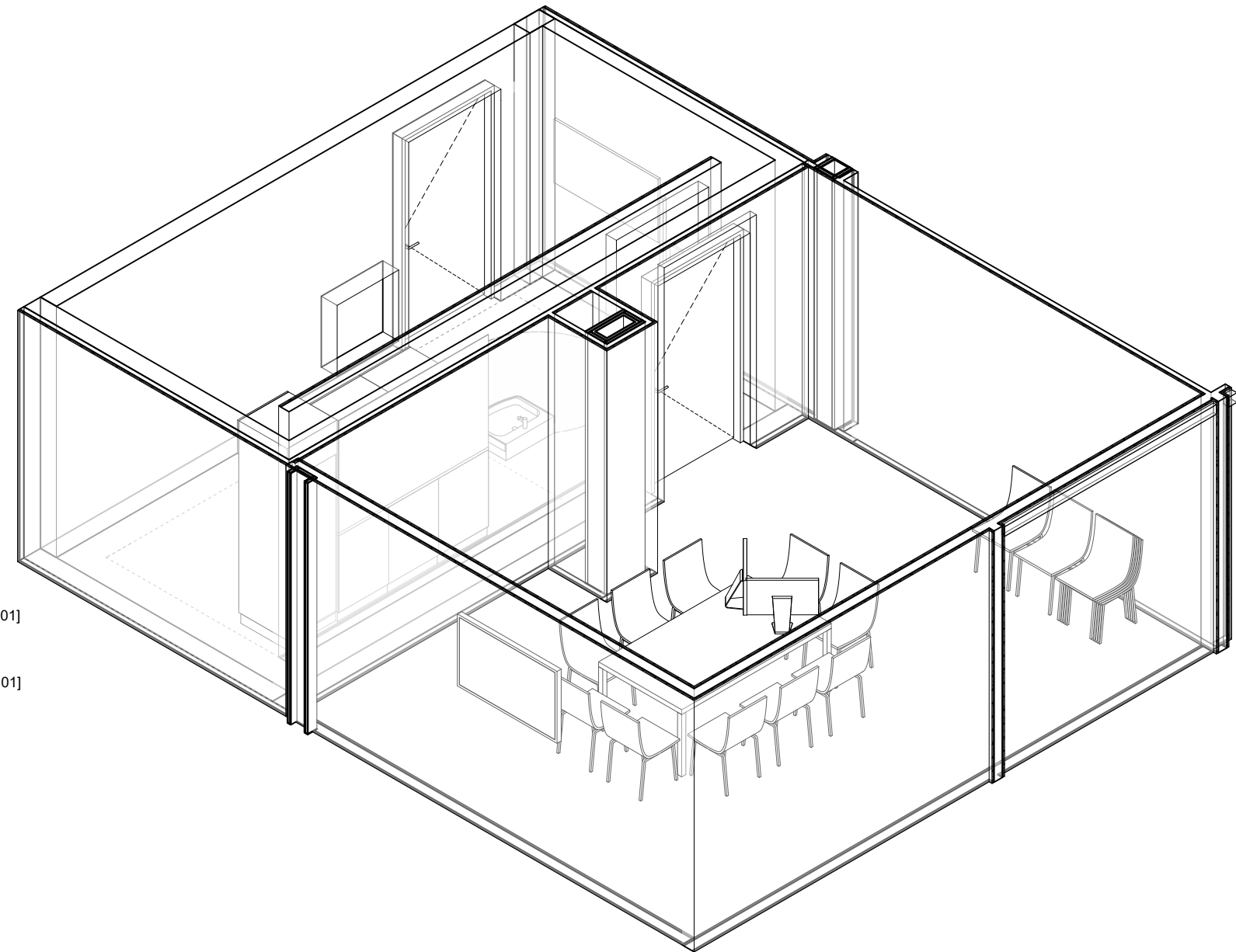
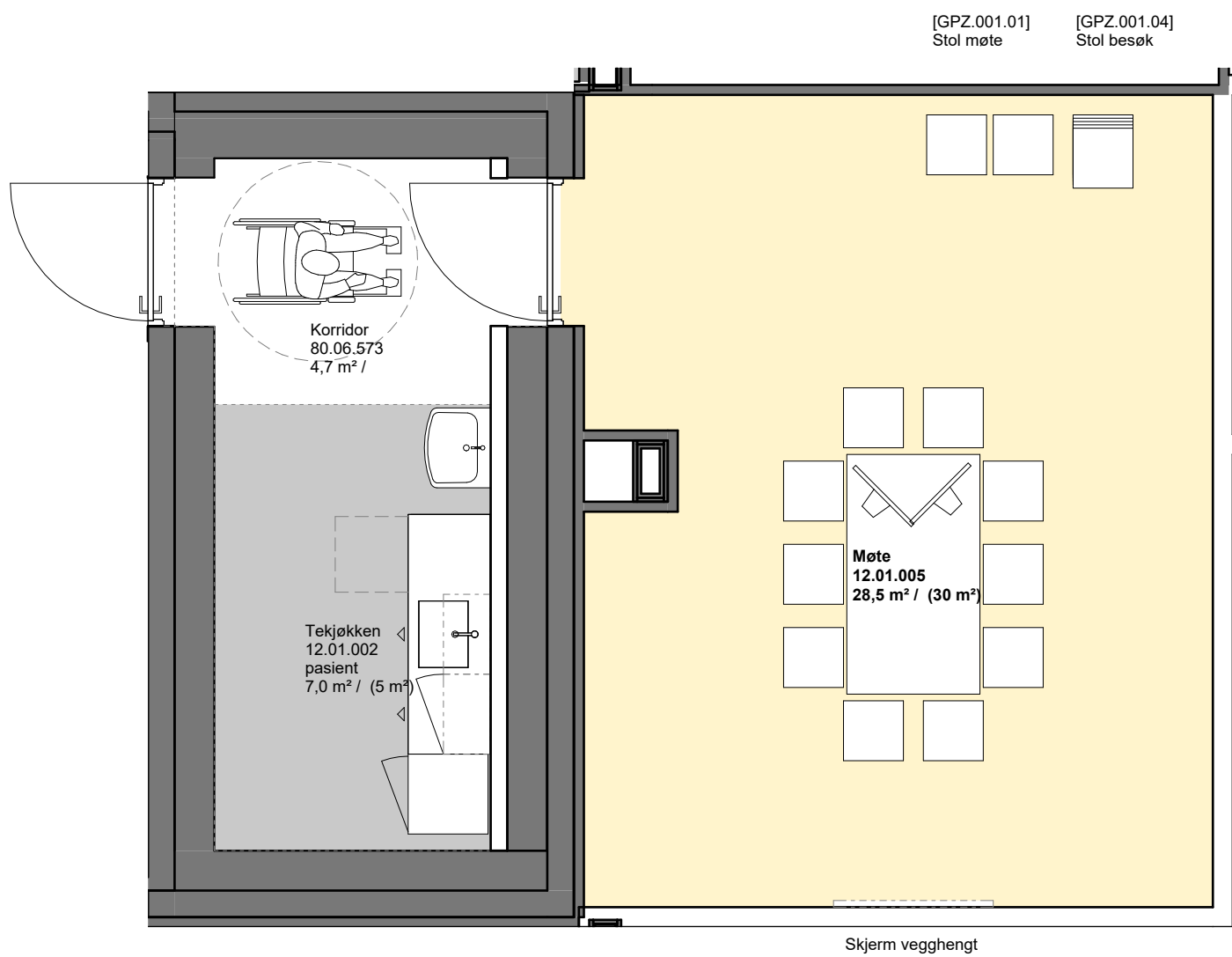

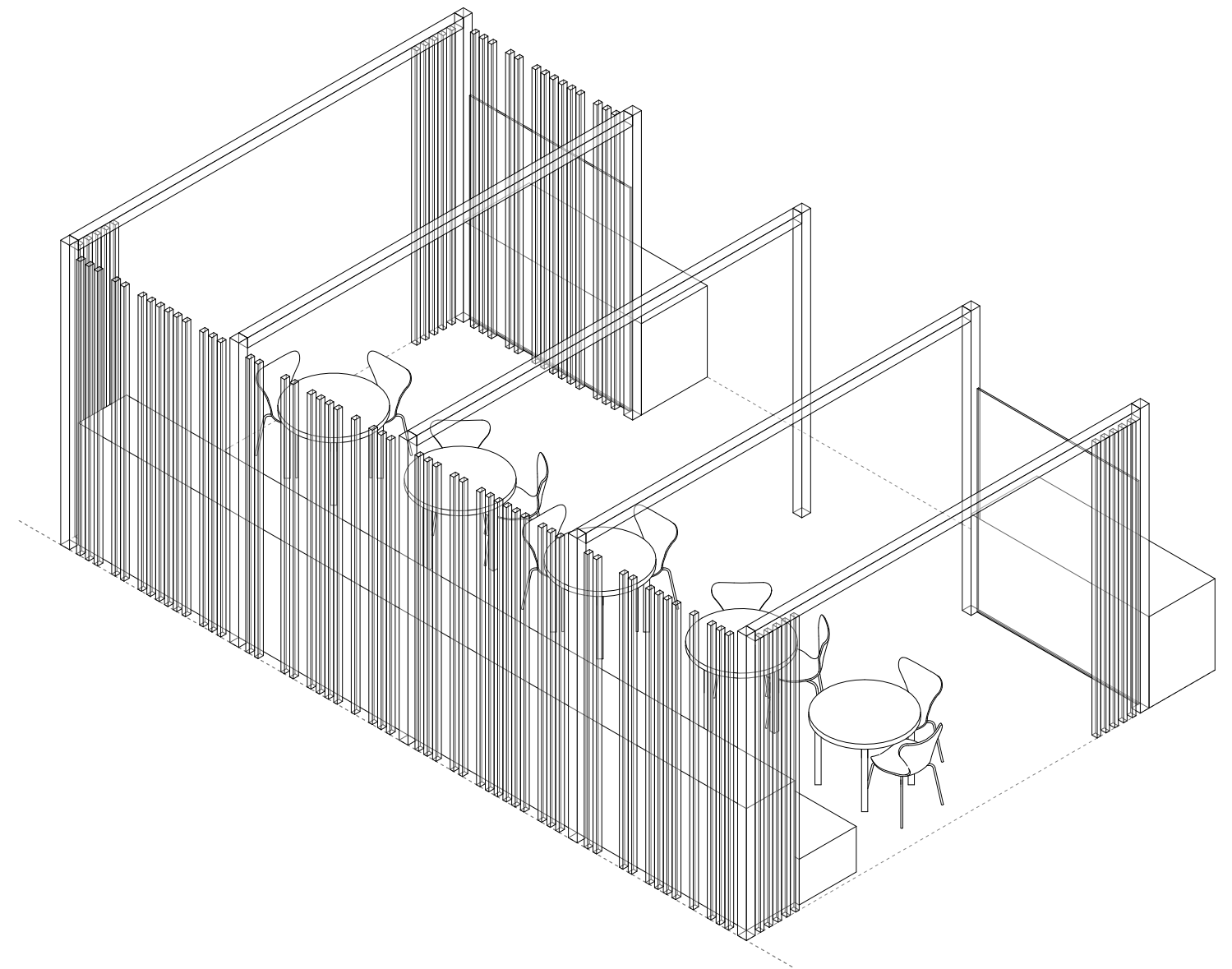
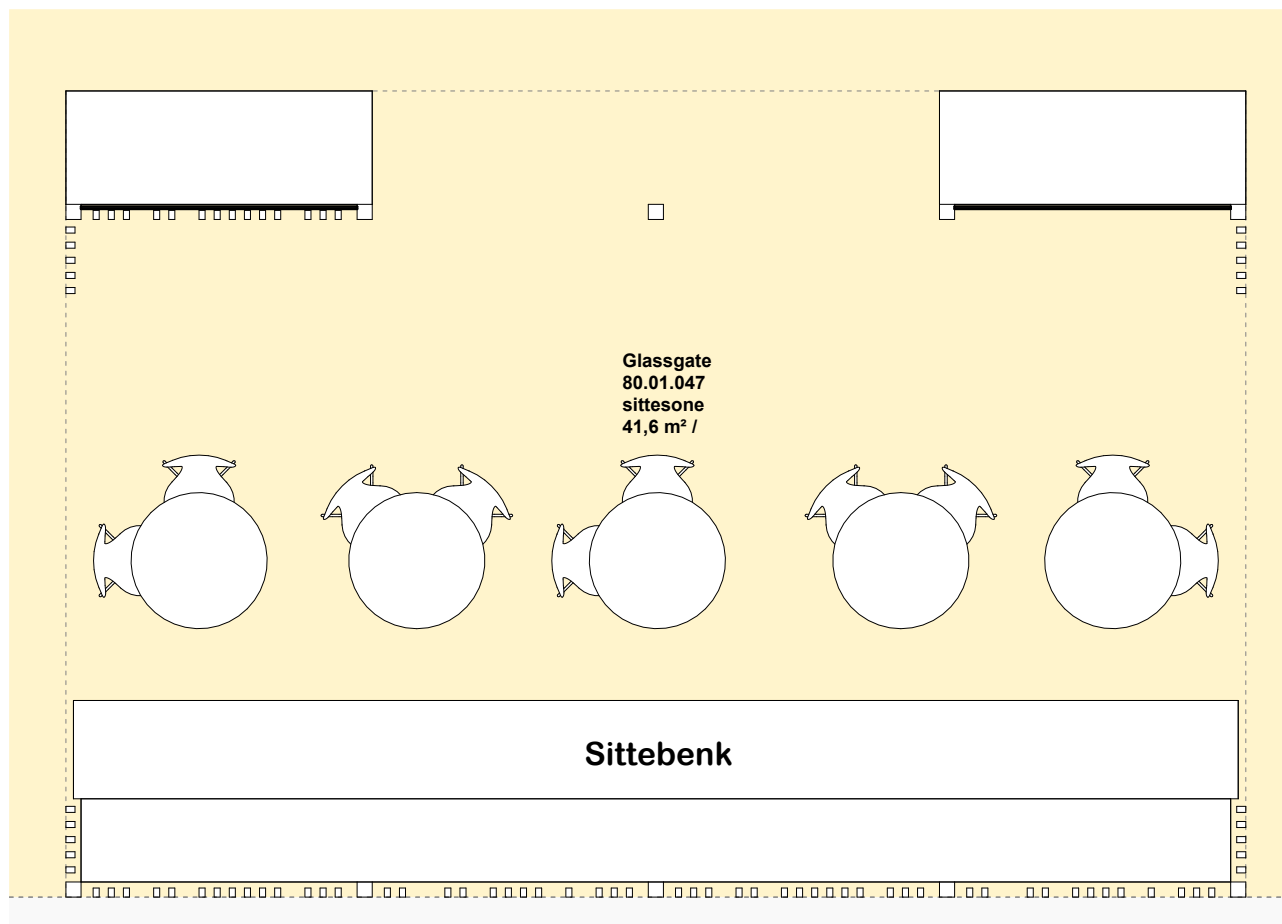

**Kommentar:**

Romskjema viser arealer som foreløpig ikke er programmert og møblert og strukturer i glassgatene er derfor i prosess. Det er ingen utstyrsliste.

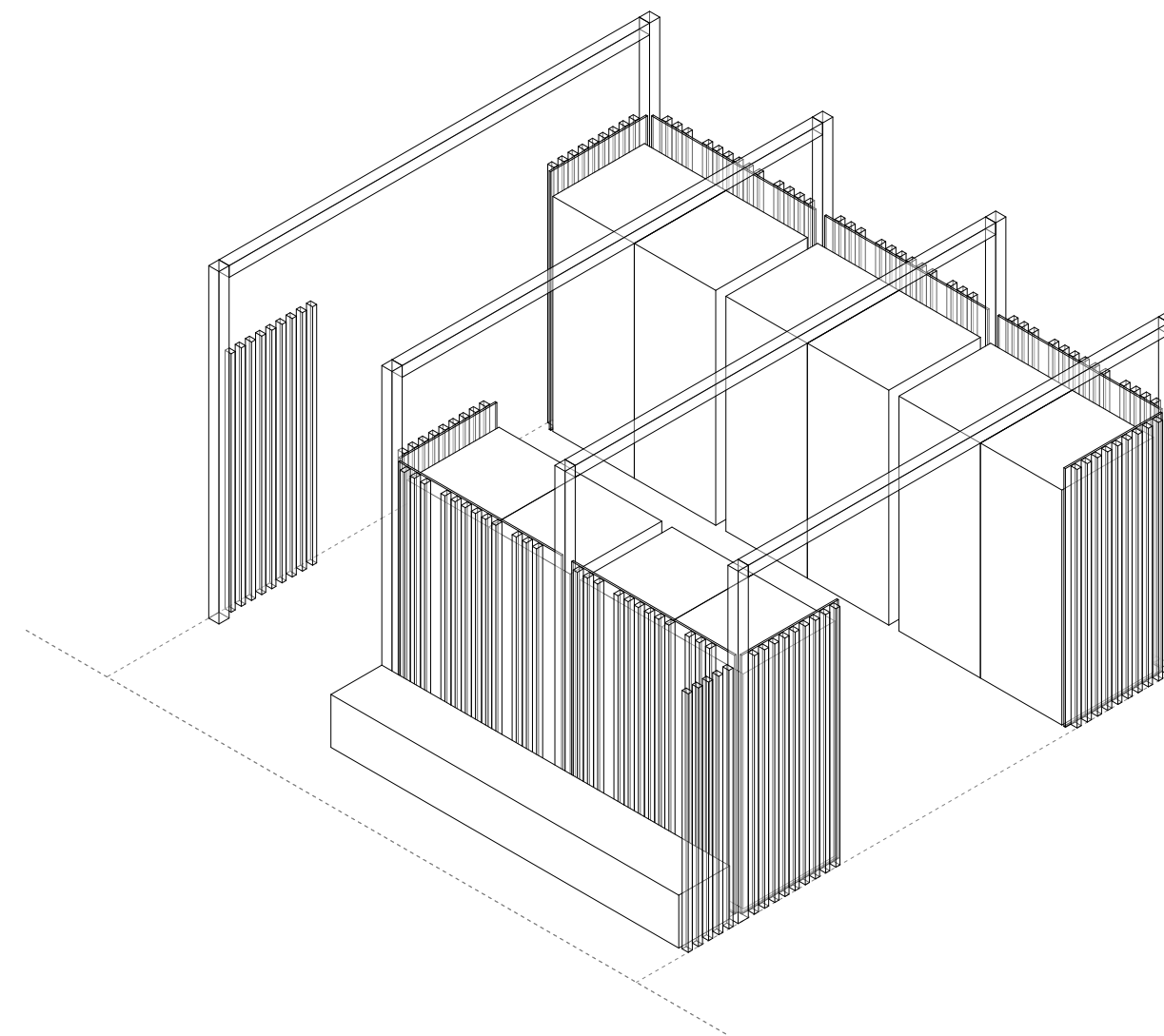
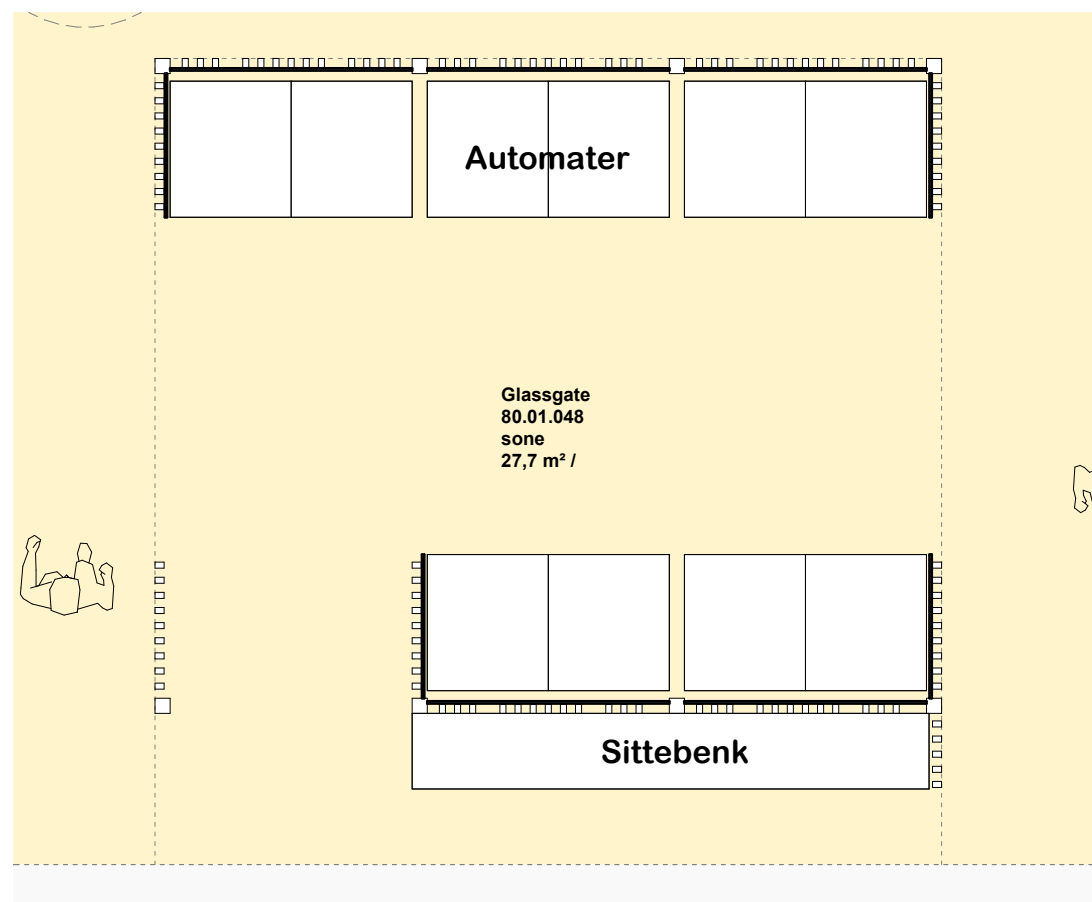

**Kommentar:**

Romskjema viser arealer som foreløpig ikke er programmert og møblering og strukturer i glassgatene er derfor i prosess. Det er ingen utstyrsliste.

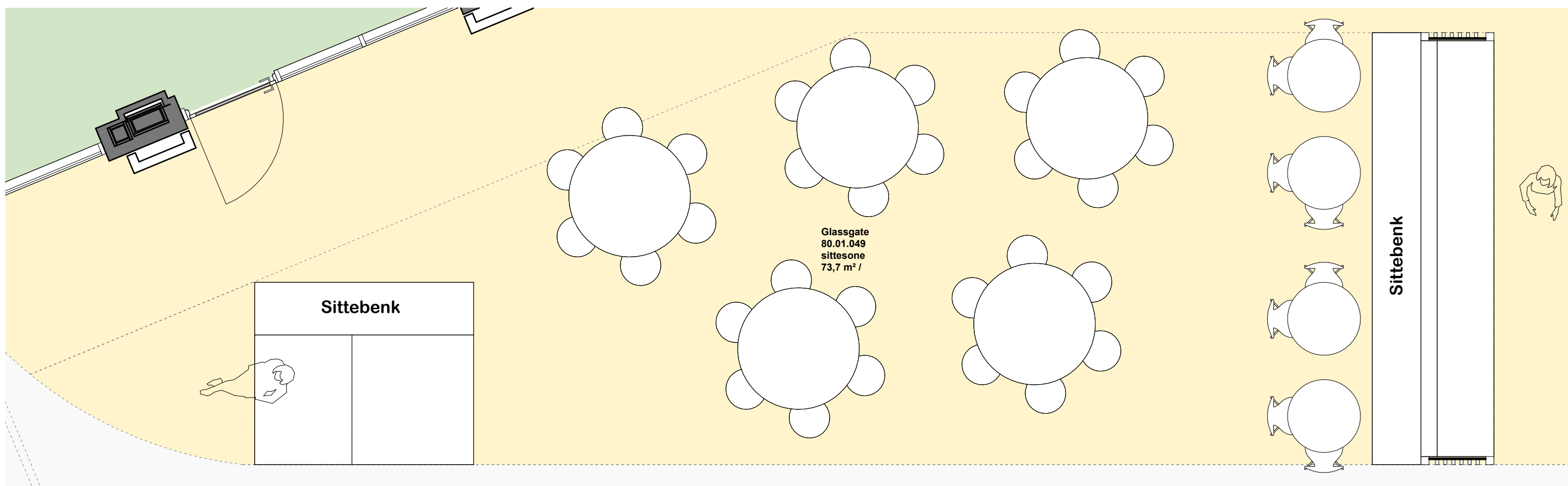
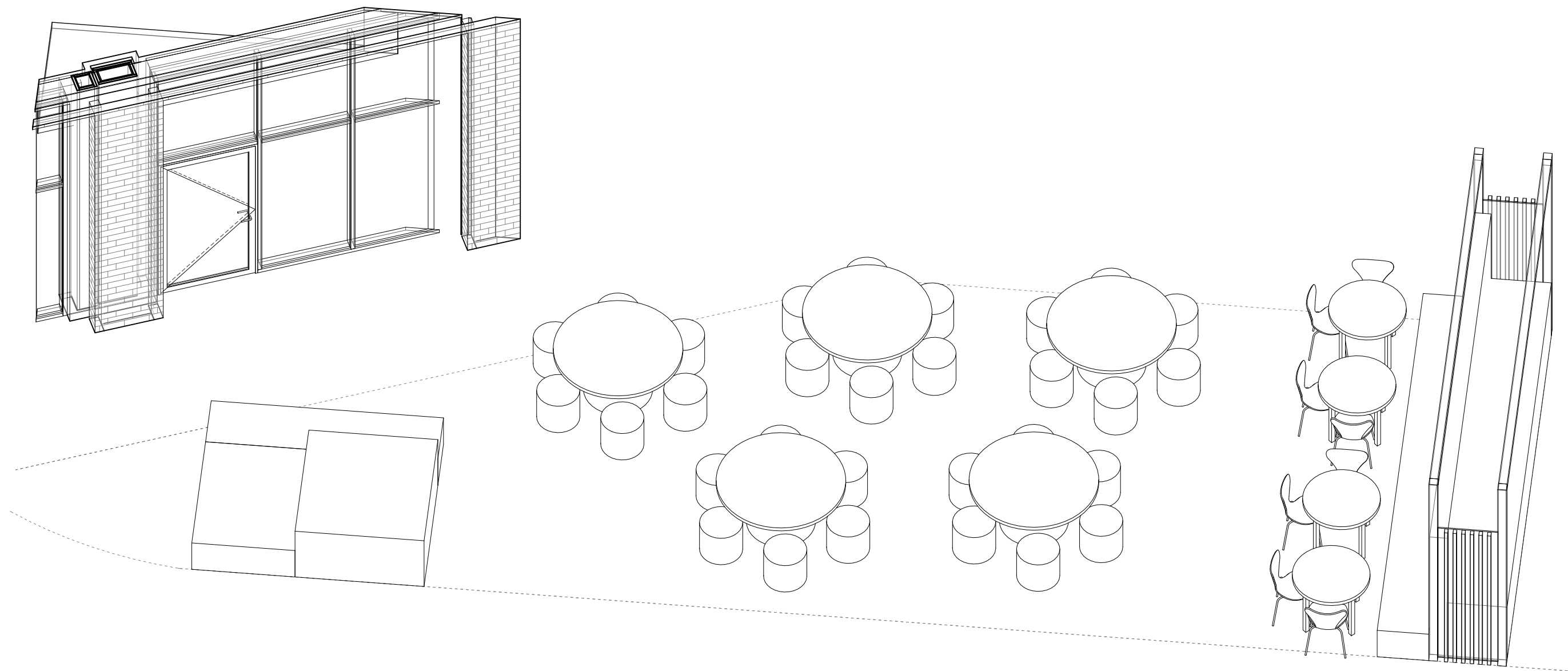

**Kommentar:** Romskjema viser arealer som foreløpig ikke er programmert og møblering og strukturer i glassgatene er derfor i prosess. Det er ingen utstyrsliste.

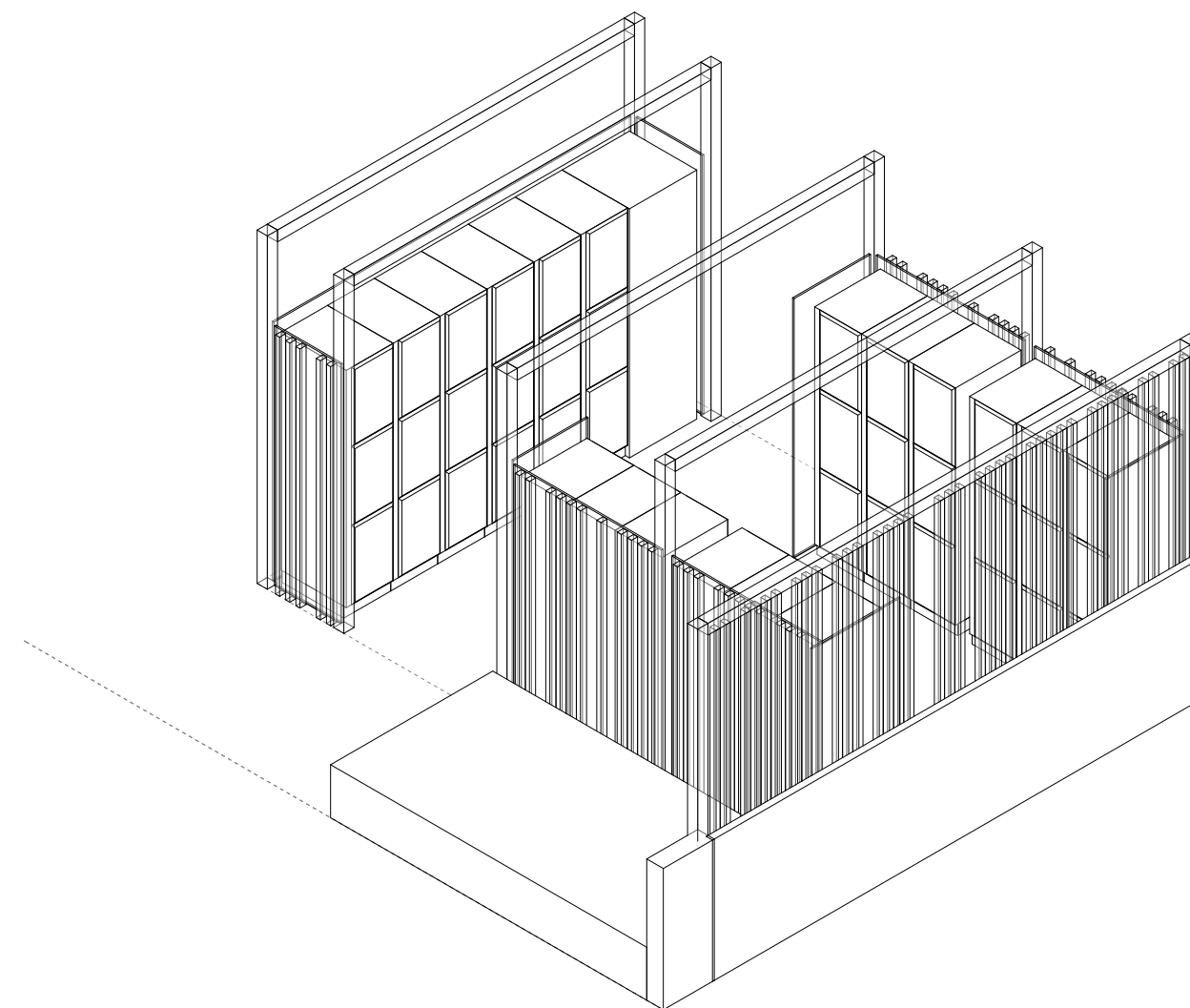
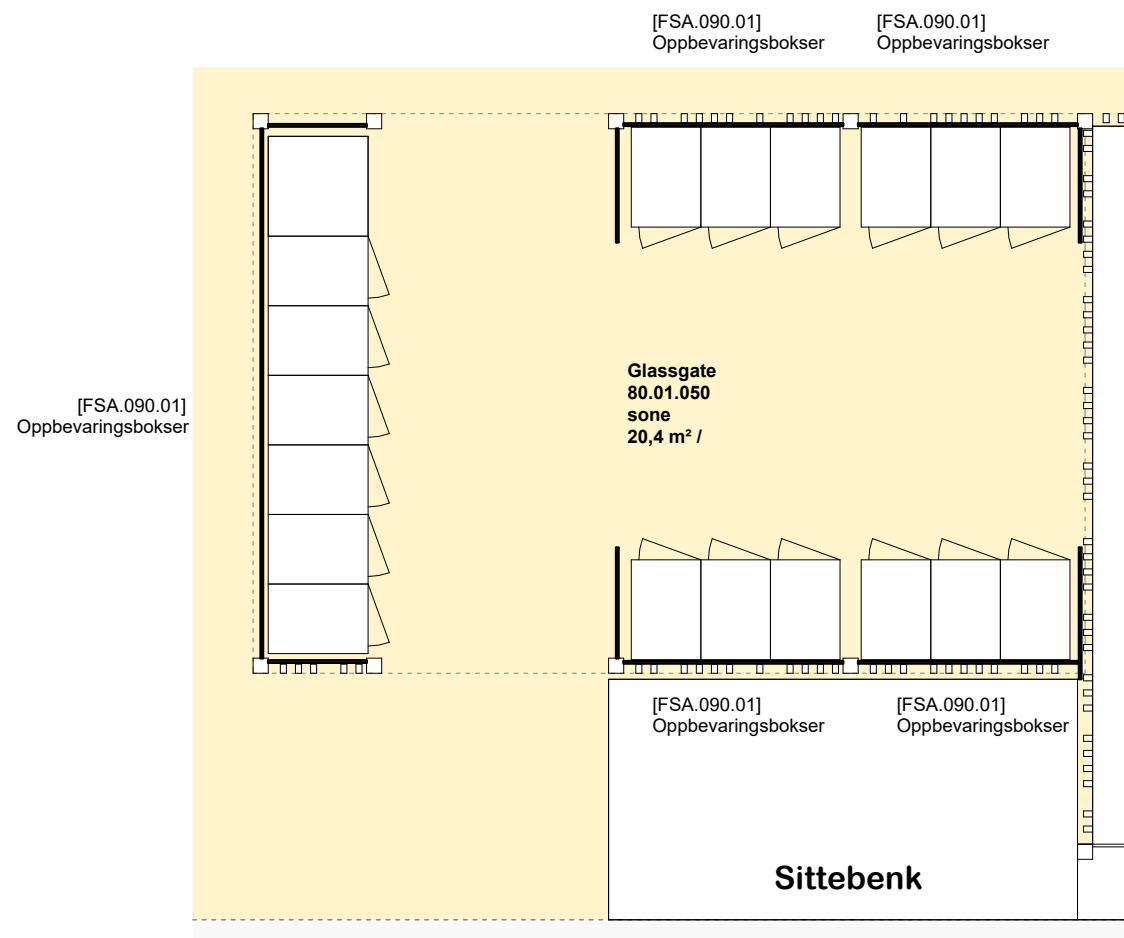

**Kommentar:**

Romskjema viser arealer som foreløpig ikke er programmert og møblering og strukturer i glassgatene er derfor i prosess. Det er ingen utstyrsliste.

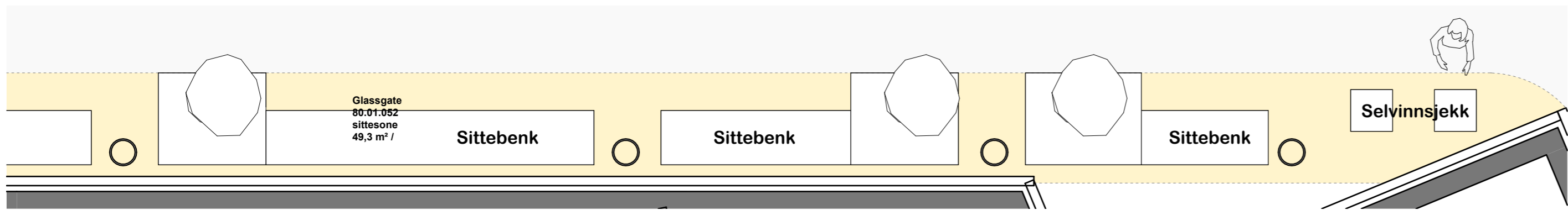
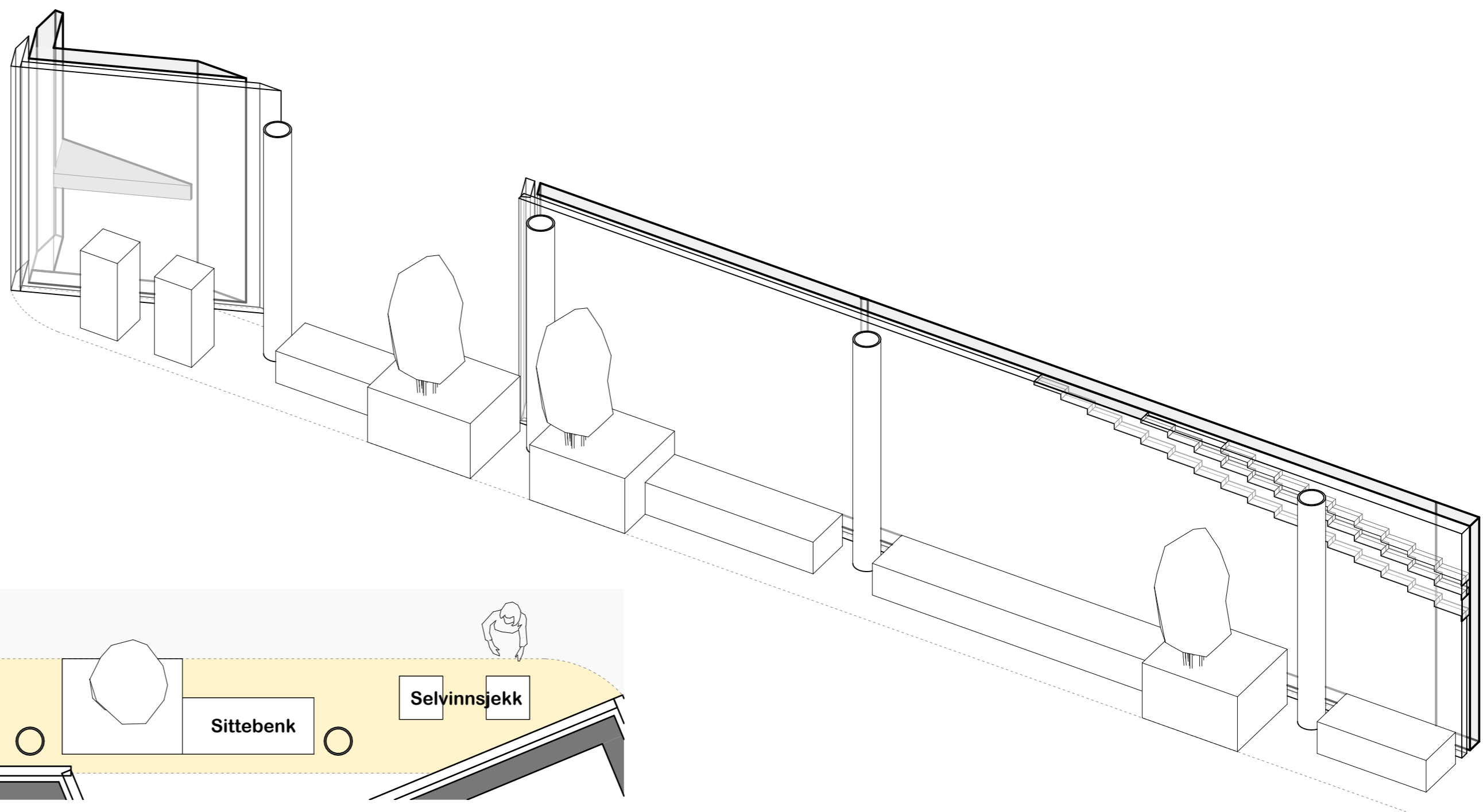
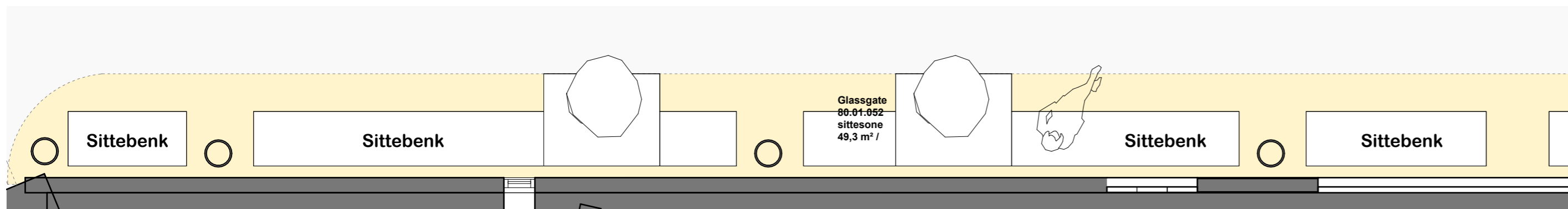
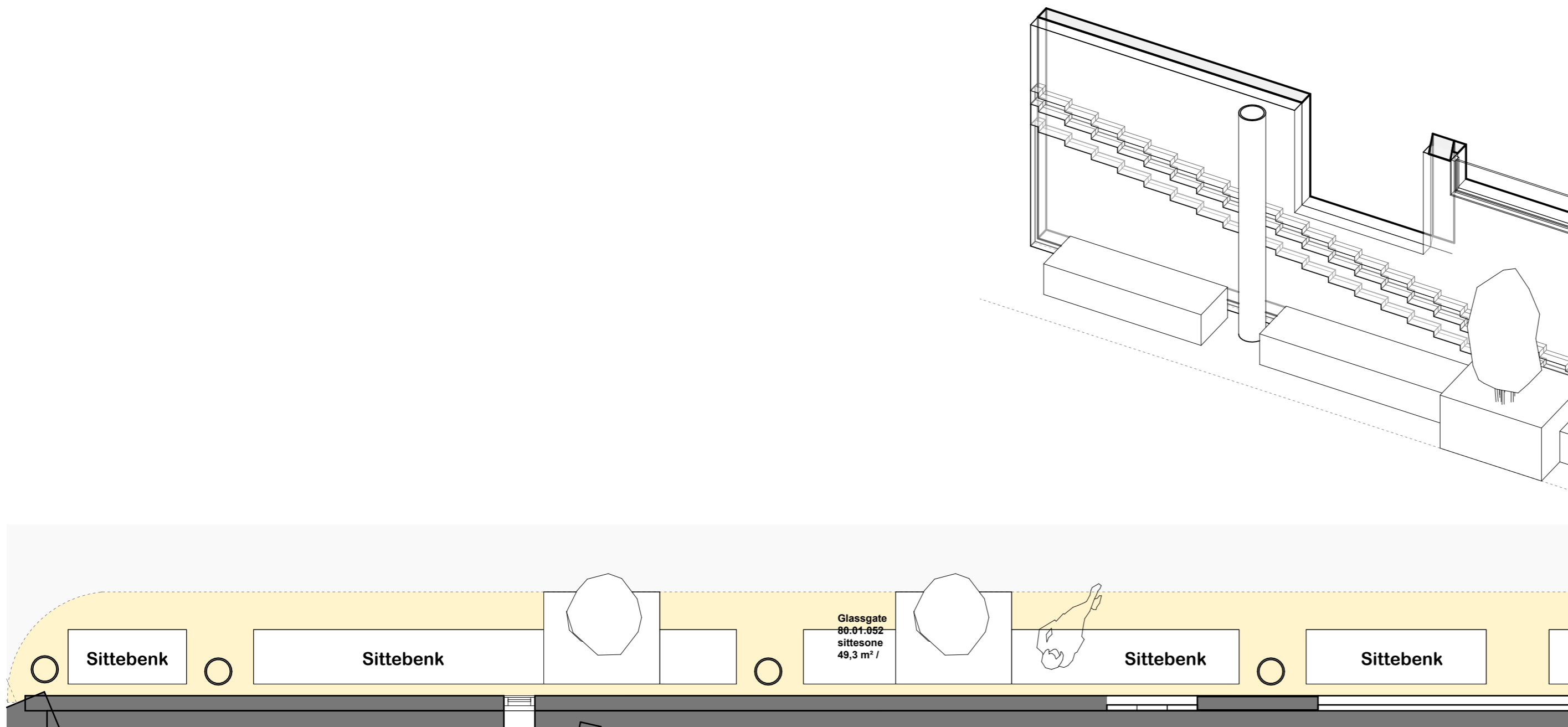

**Kommentar:** Romskjema viser arealer som foreløpig ikke er programmert og møblering og strukturer i glassgatene er derfor i prosess. Trærne illustrerer at det er en mulighet for noe grønn beplantning i denne sonen, men er ikke ensbetydende med at det skal være høye trær. Det er ingen utstyrsliste.



# Område 03 - Vestibyle J med torg og bibliotek

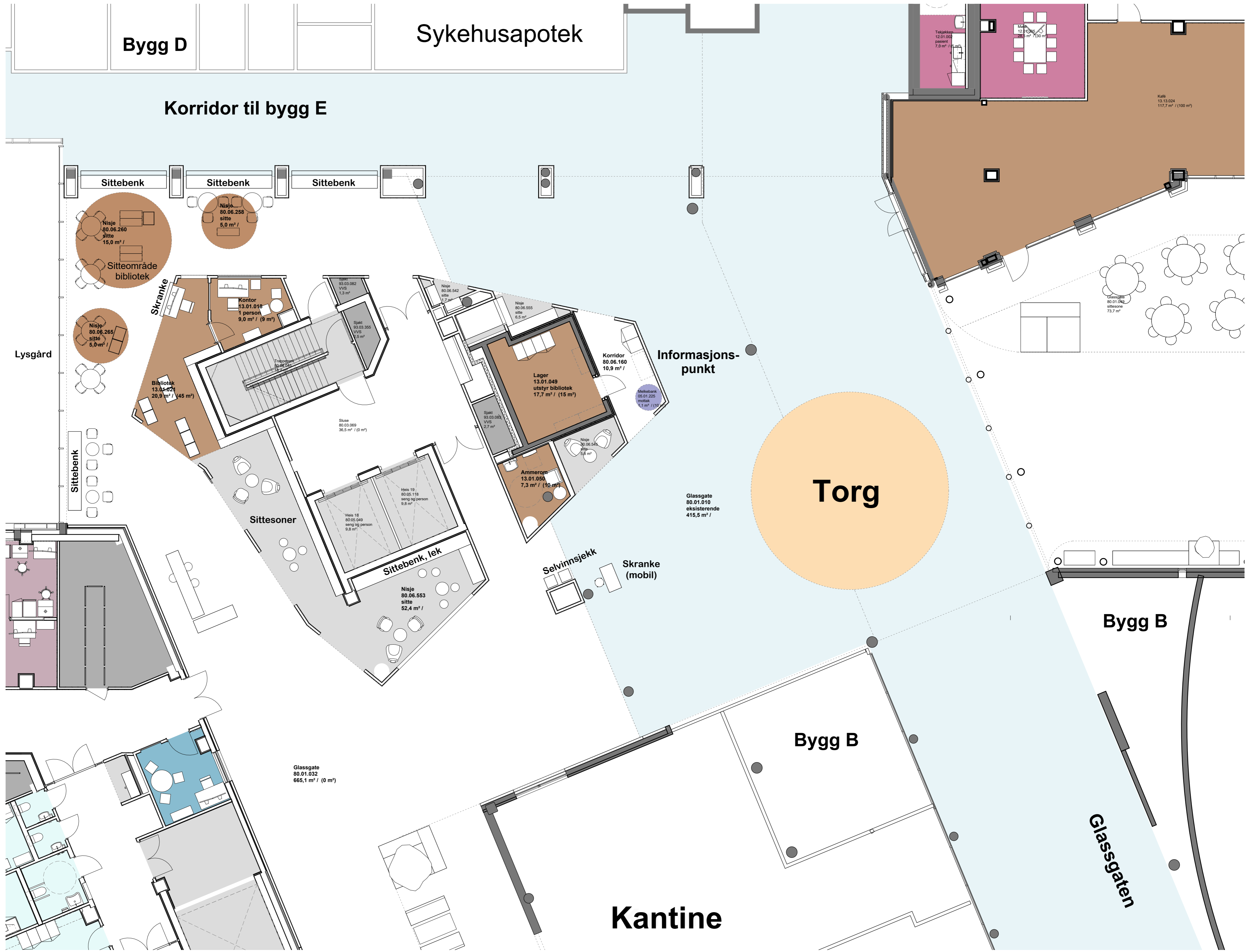

1. Glassgaten sett fra syd oppover mot det nye torget der eksisterende glassgate og nye vestibuler møtes. Til venstre ser vi deler av det nye bygget, her illustrert i en gyllen trefarge, under bygg B. Det er satt av en egen vegg til informasjon/skiltning så det skal være enkelt å orientere seg videre innover i sykehuset fra det nye fordelingstorget.



Foreløpig illustrasjon: PG NRH

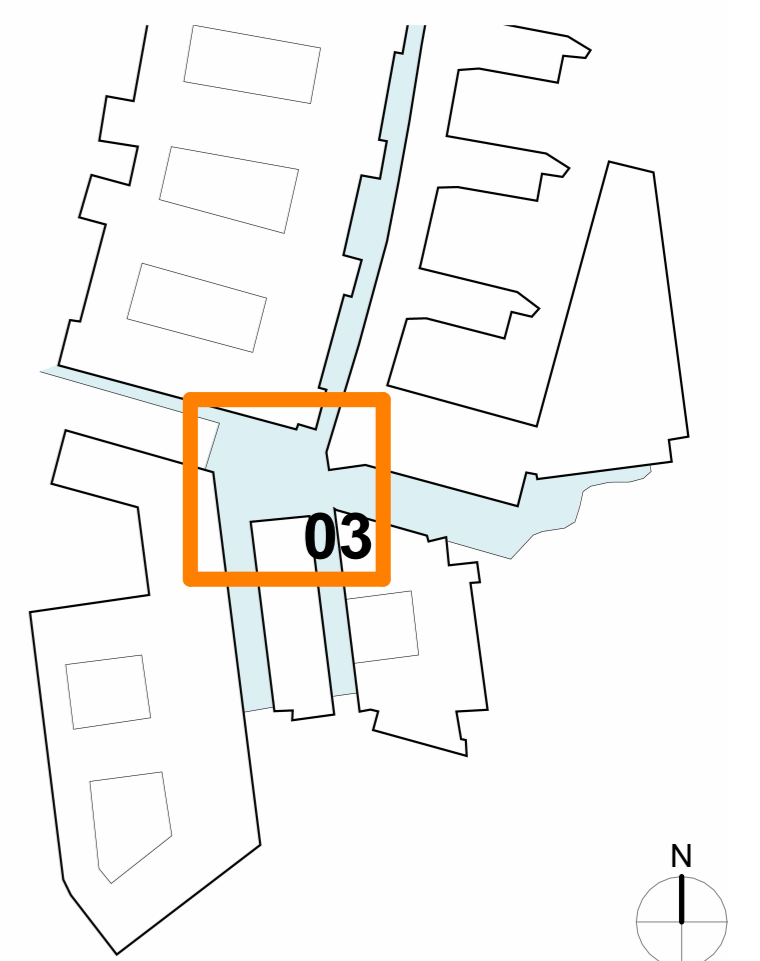

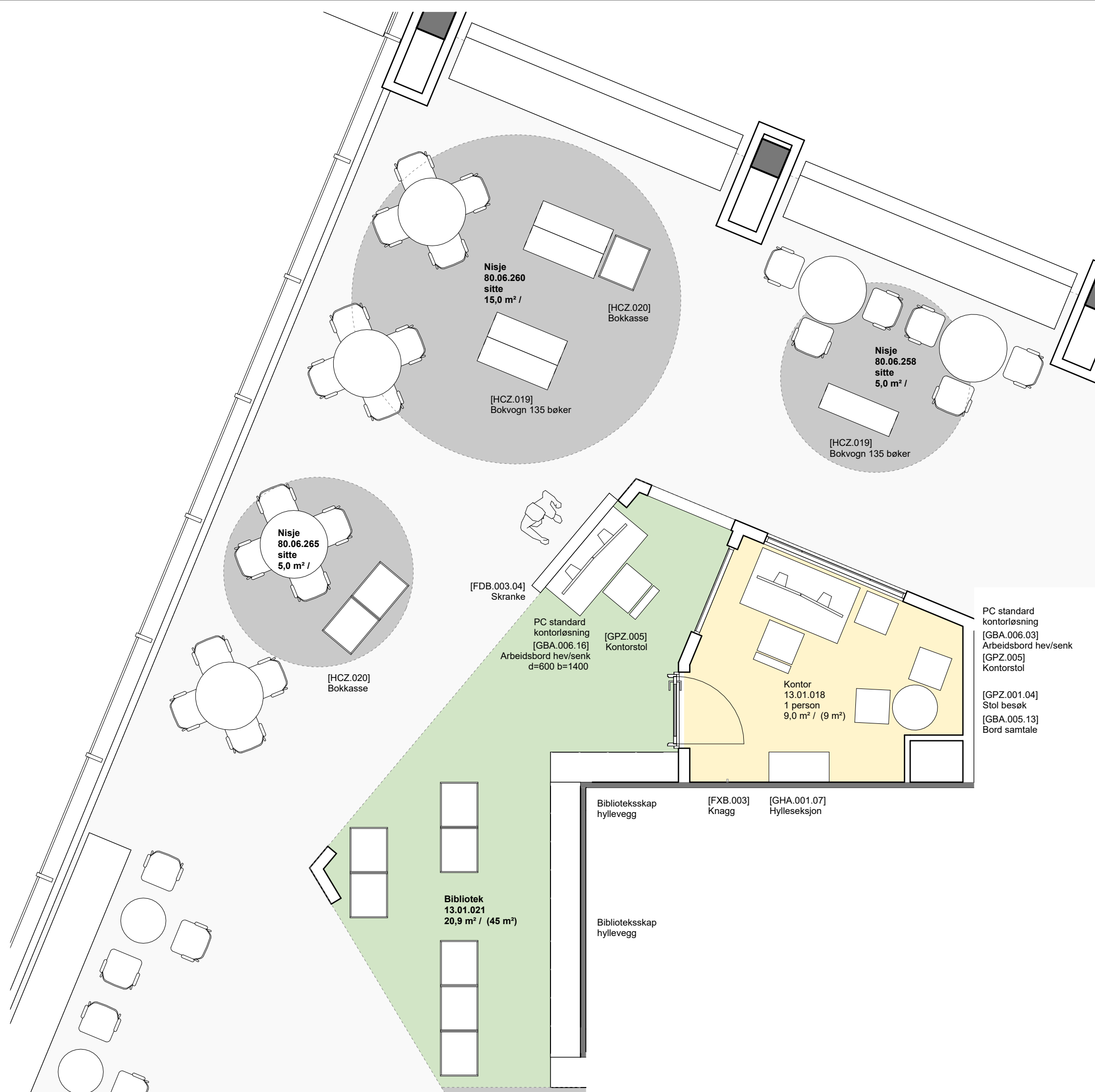

**Kommentar:** Det er avvik mellom utstyrsliste og det som er tegnet i rommet.

[HCZ.020]  
Bokkasse

Biblioteket er organisert som et åpent bibliotek med et kjerneareal (20 m<sup>2</sup>) med bokhyller innerst der det er direkte tilknytning mellom skranke og kontor. Skranken har utstyn til flere biblioteksområder utenfor kjernen og tilsammen utgjør dette arealet 45 m<sup>2</sup> som programmert.  
OBS! Maks belastning for alt biblioteksareal utenfor kjernearealet er på 450 kg per m<sup>2</sup>.

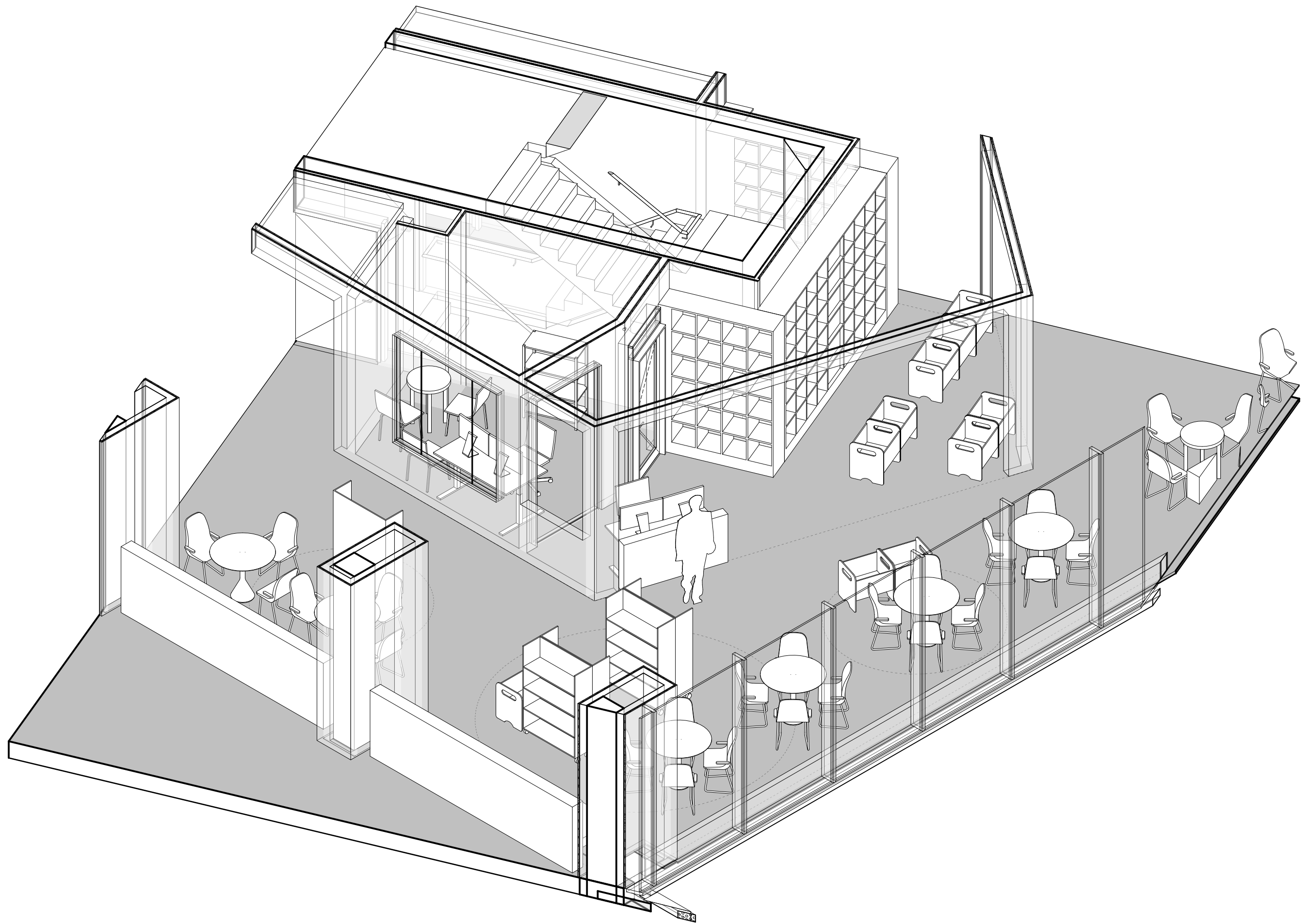

**Kommentar:** Det er avvik mellom utstyrsliste og det som er tegnet i rommet.

Biblioteket er organisert som et åpent bibliotek med et kjerneareal (20 m<sup>2</sup>) med bokhyller innerst der det er direkte tilknytning mellom skranke og kontor. Skranken har utstyr til flere biblioteksområder utenfor kjernen og tilsammen utgjør dette arealet 45 m<sup>2</sup> som programmert. OBS! Maks belastning for alt biblioteksareal utenfor kjernearealet er på 450 kg per m<sup>2</sup>.

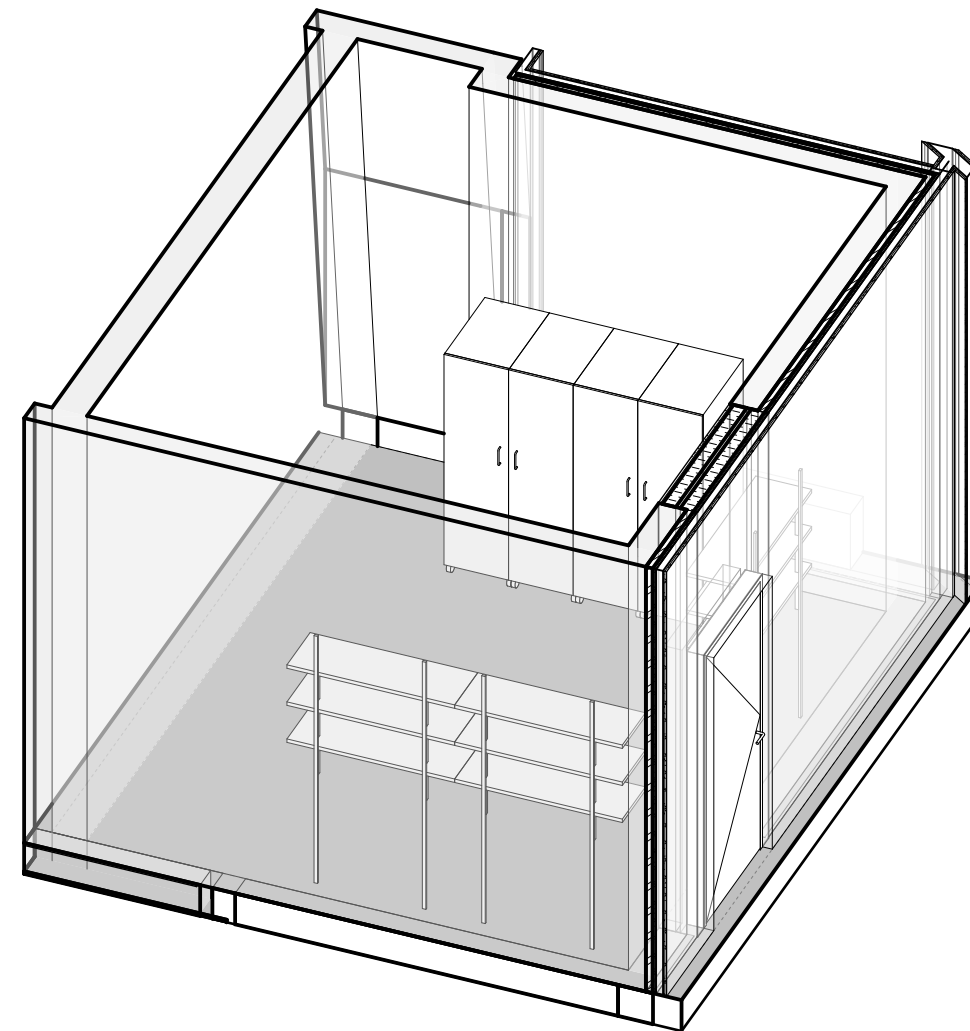
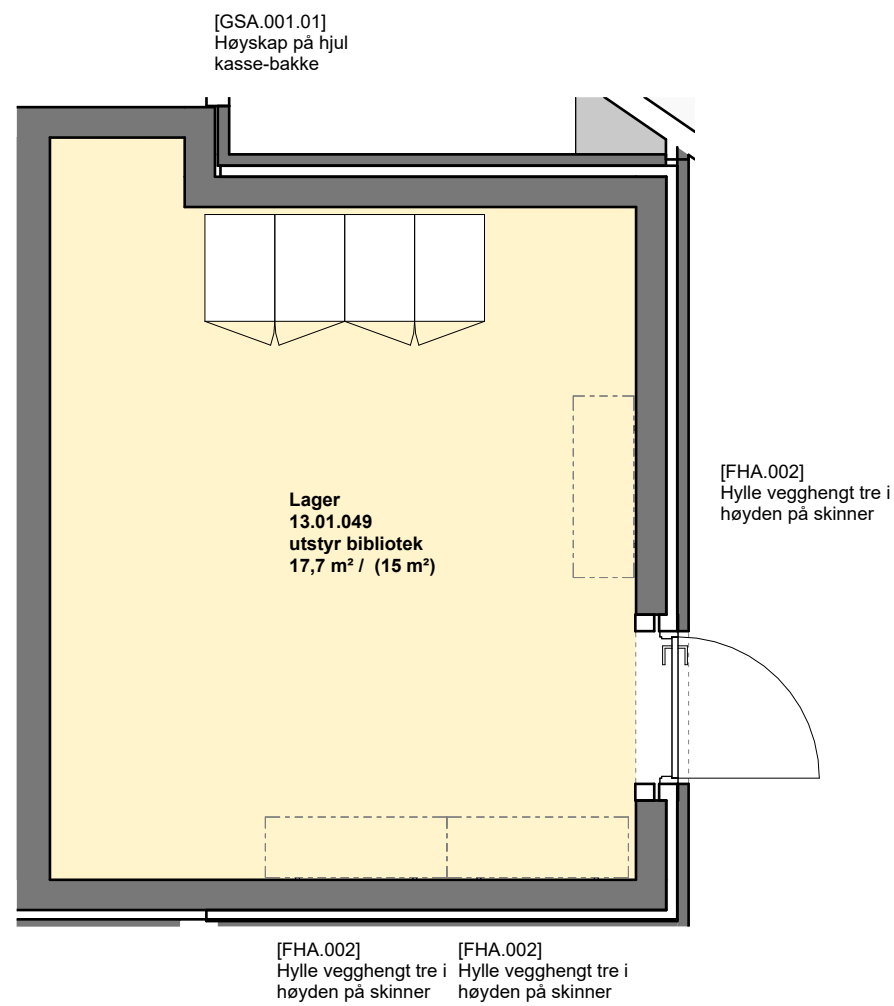

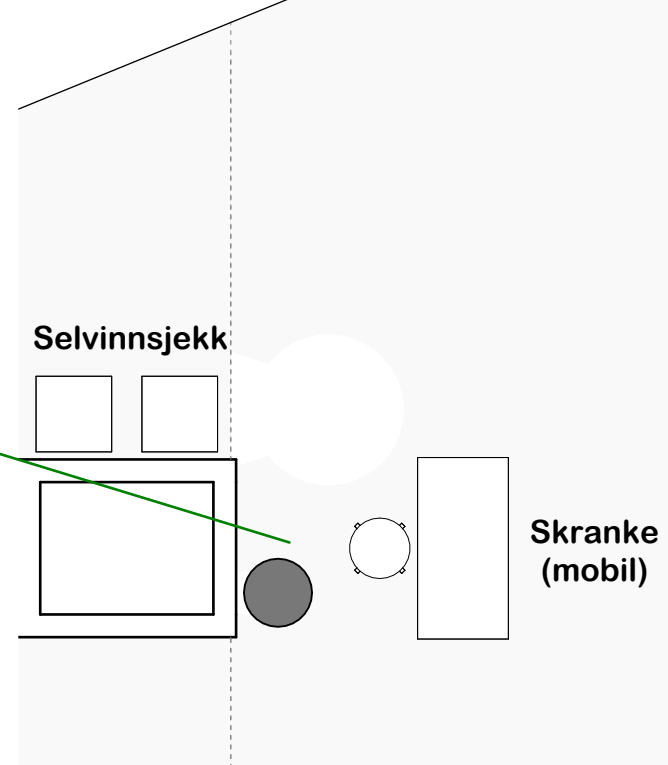
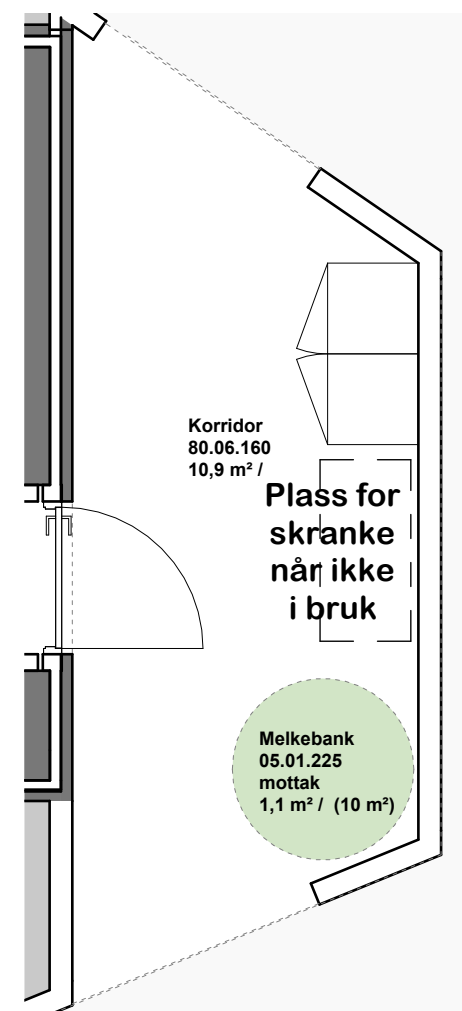
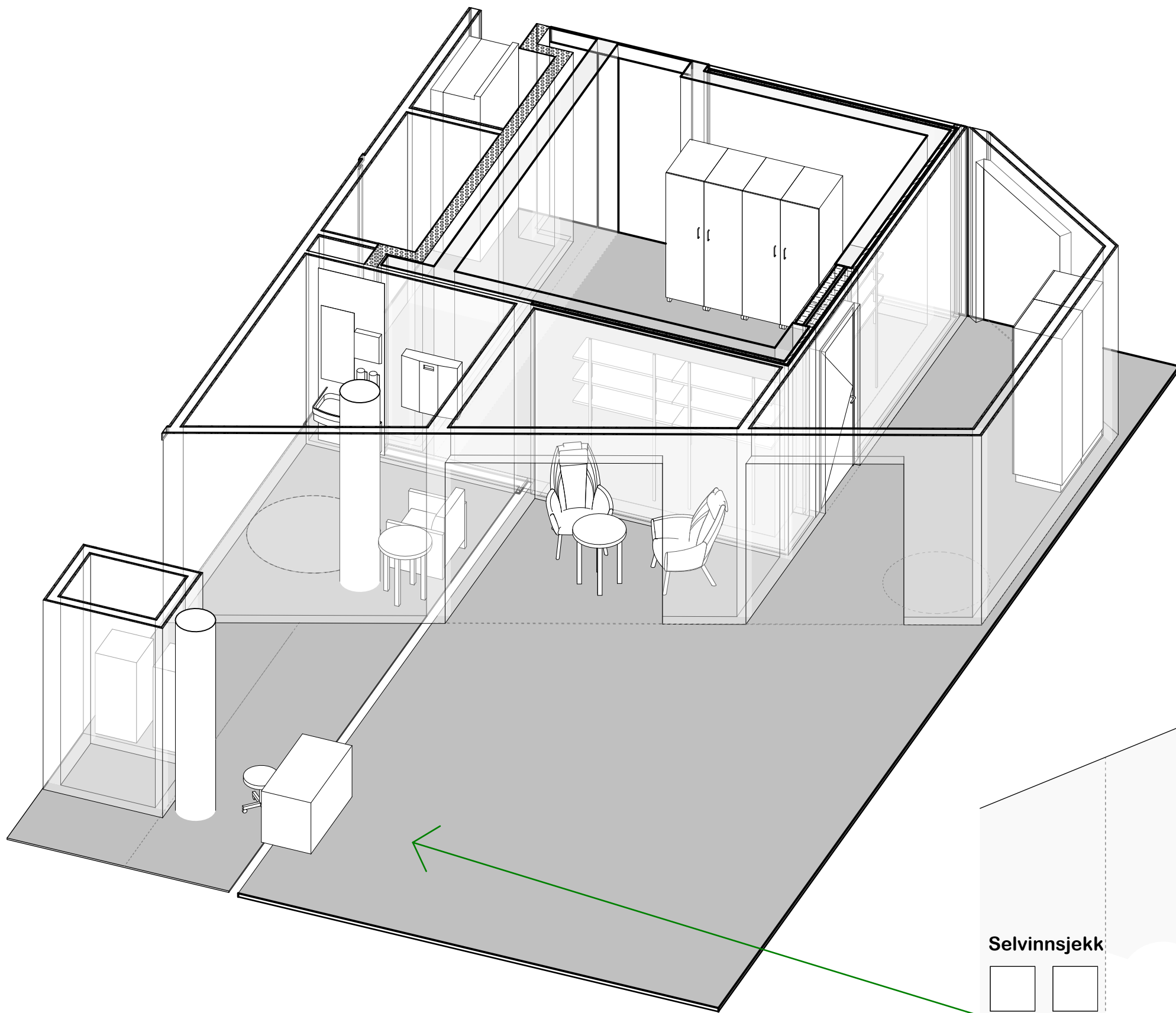

Glassgate  
80.01.010  
eksisterende  
415,5 m<sup>2</sup> /

**Kommentar:** Romskjema viser arealer som foreløpig ikke er programmert og møblering er derfor i prosess. Det er ingen utstyrsliste.

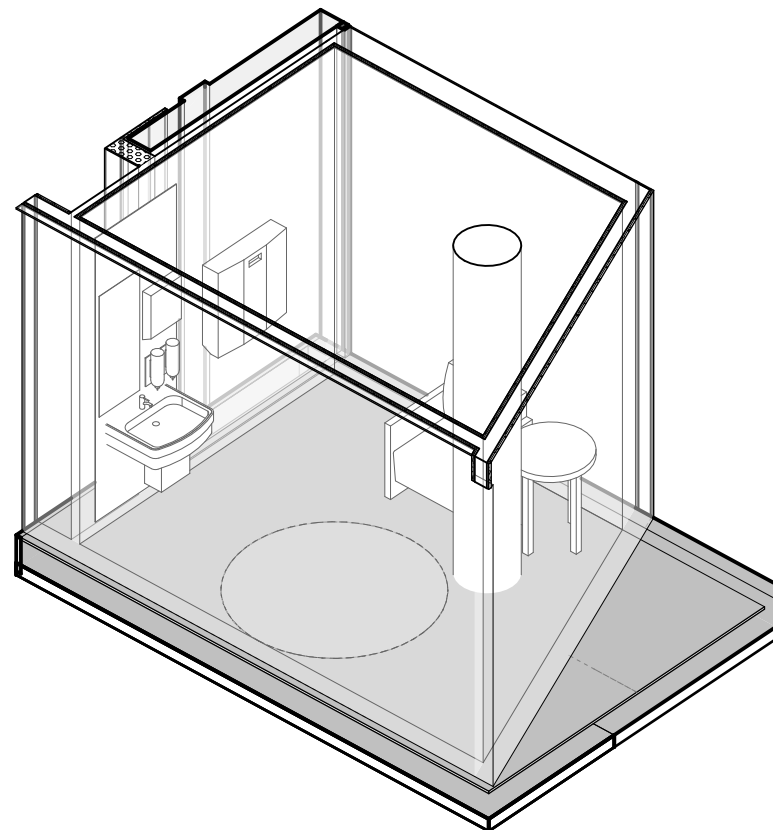
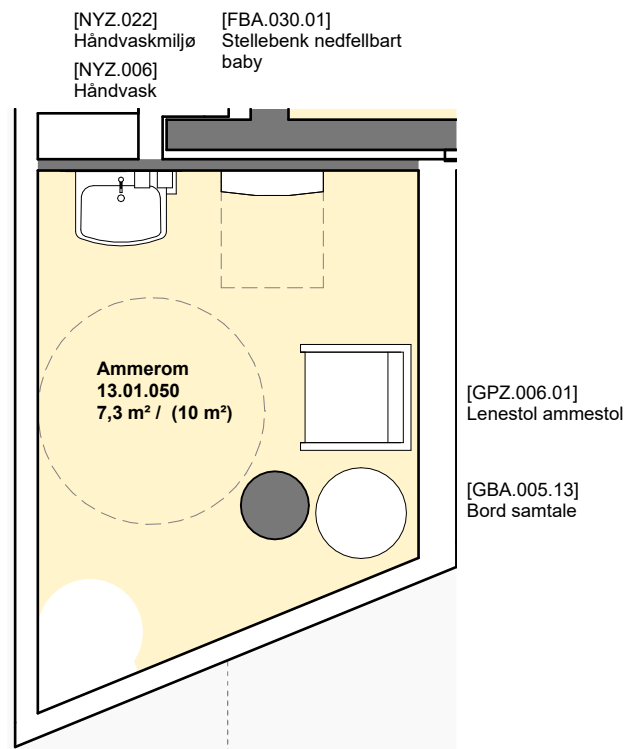

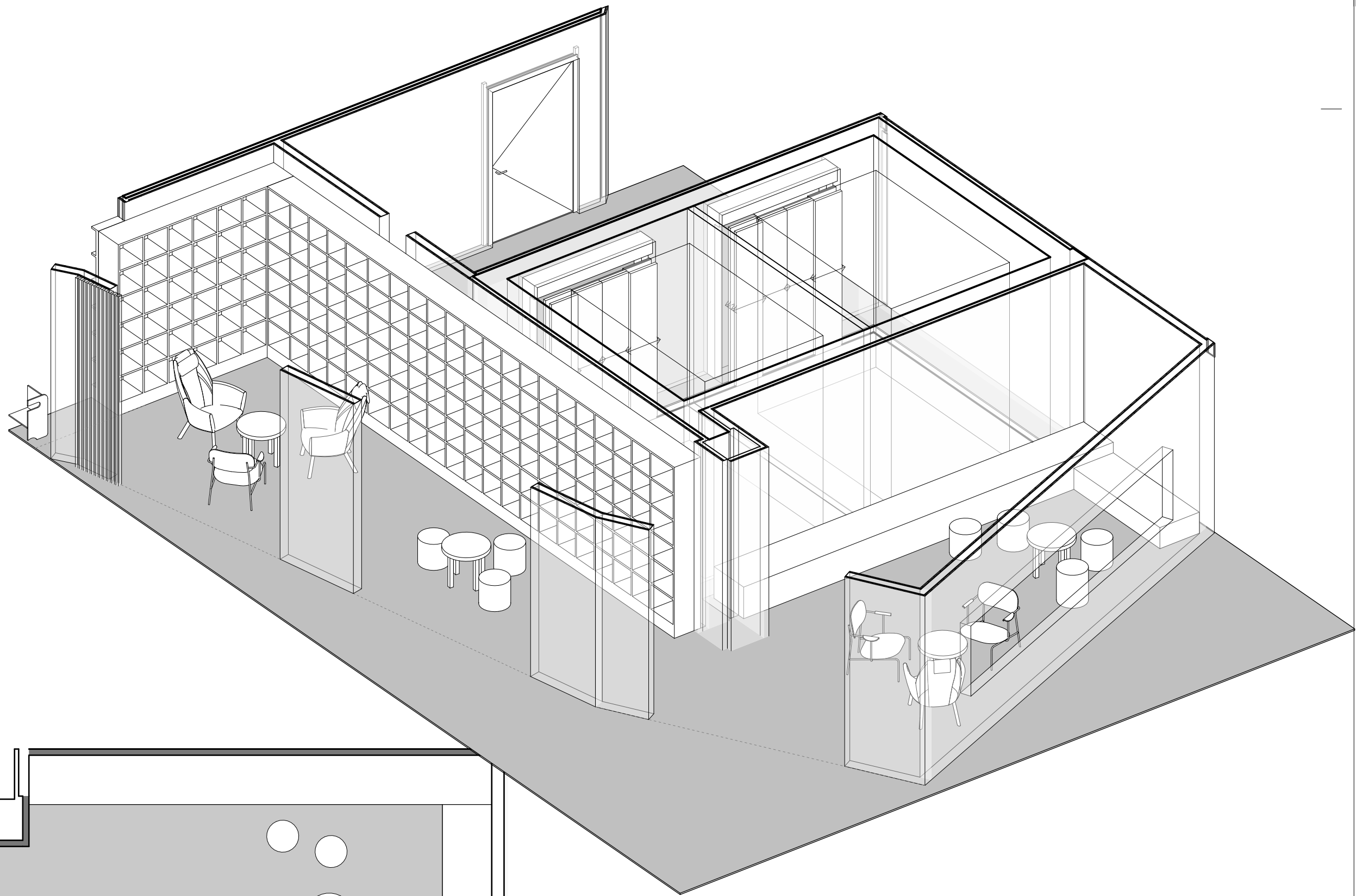
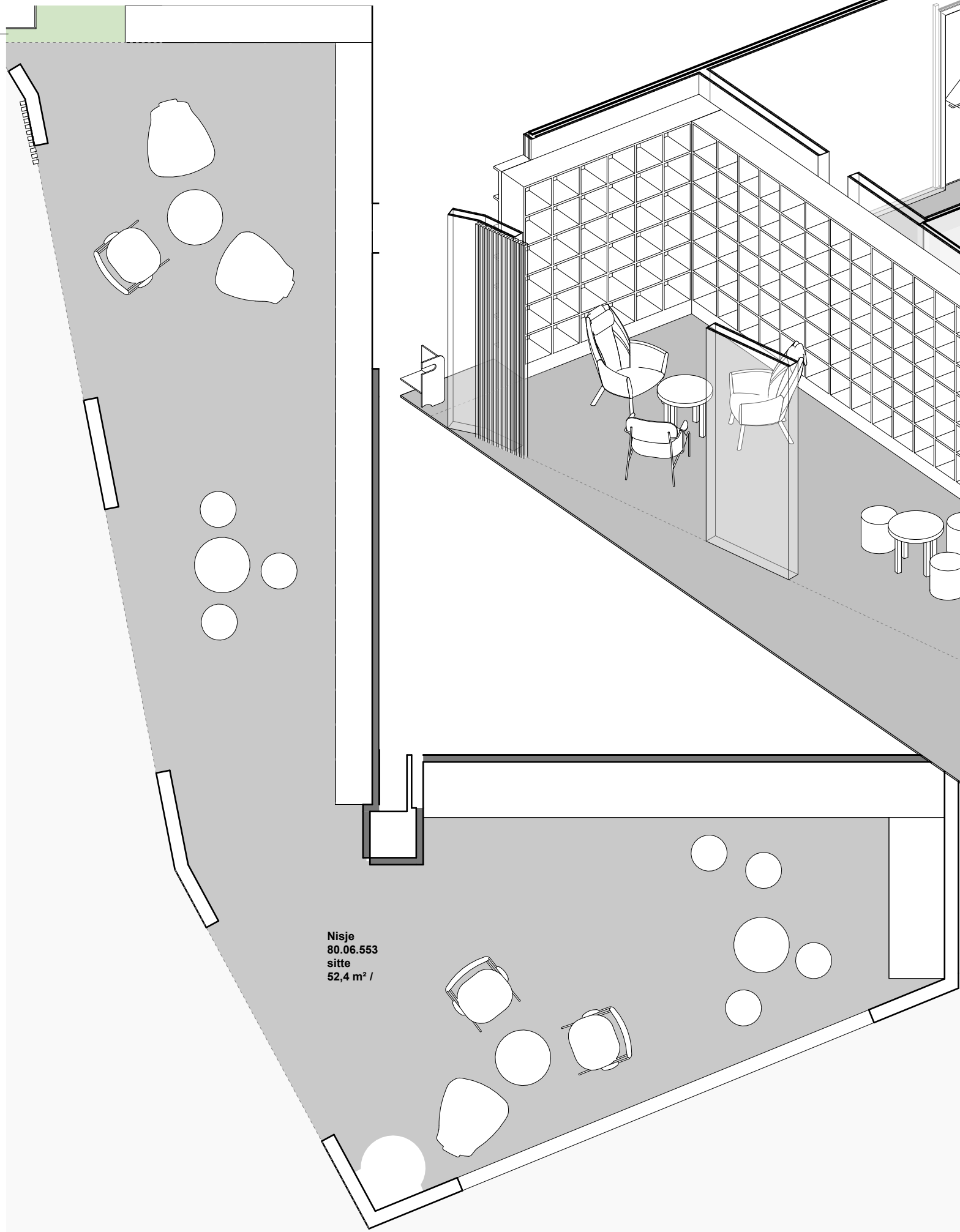

**Kommentar:** Romskjema viser arealer som foreløpig ikke er programmert og møblering er derfor i prosess. Det er ingen utstyrsliste.

# Område 04 - Vestibyle J ved inngang til poliklinikker



1. Sett fra torget ved biblioteket nedover vestibyle J med kantine i bygg B til venstre og bygg J til høyre. Forslag til møblering av sitteområder i den delen av vestibyle J som er nærmest bygg B, med mulighet for å bevege seg inn og ut av kantine.



Foreløpig illustrasjon: PG NRH

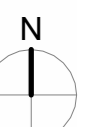
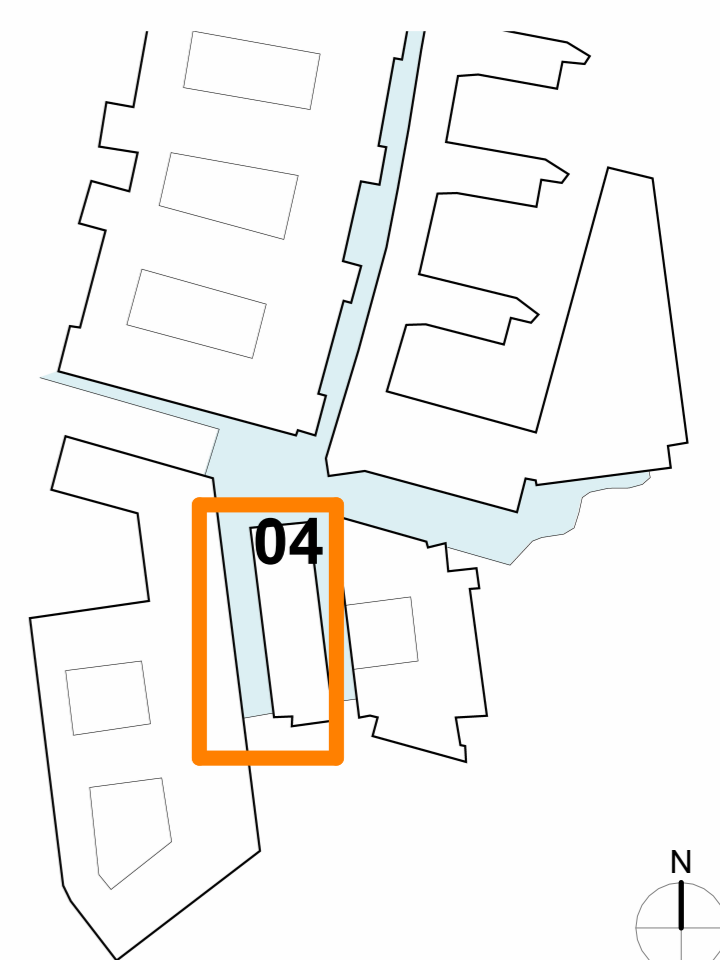



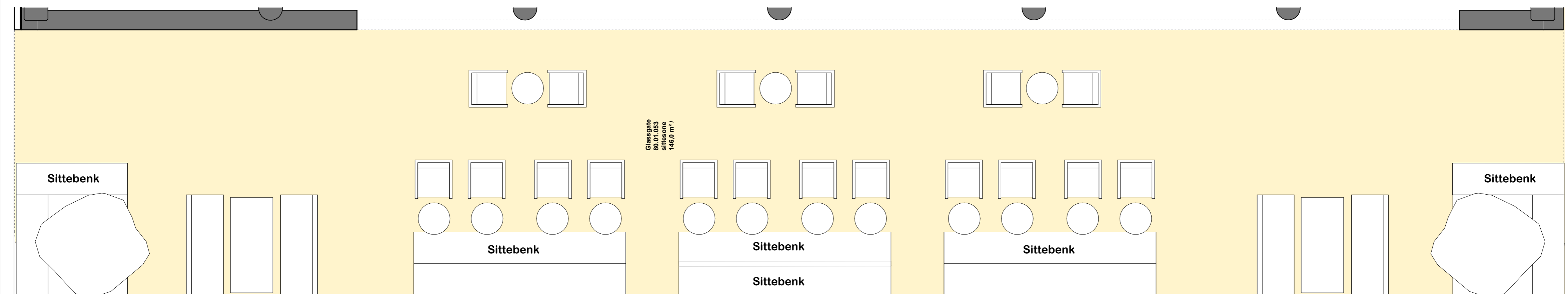
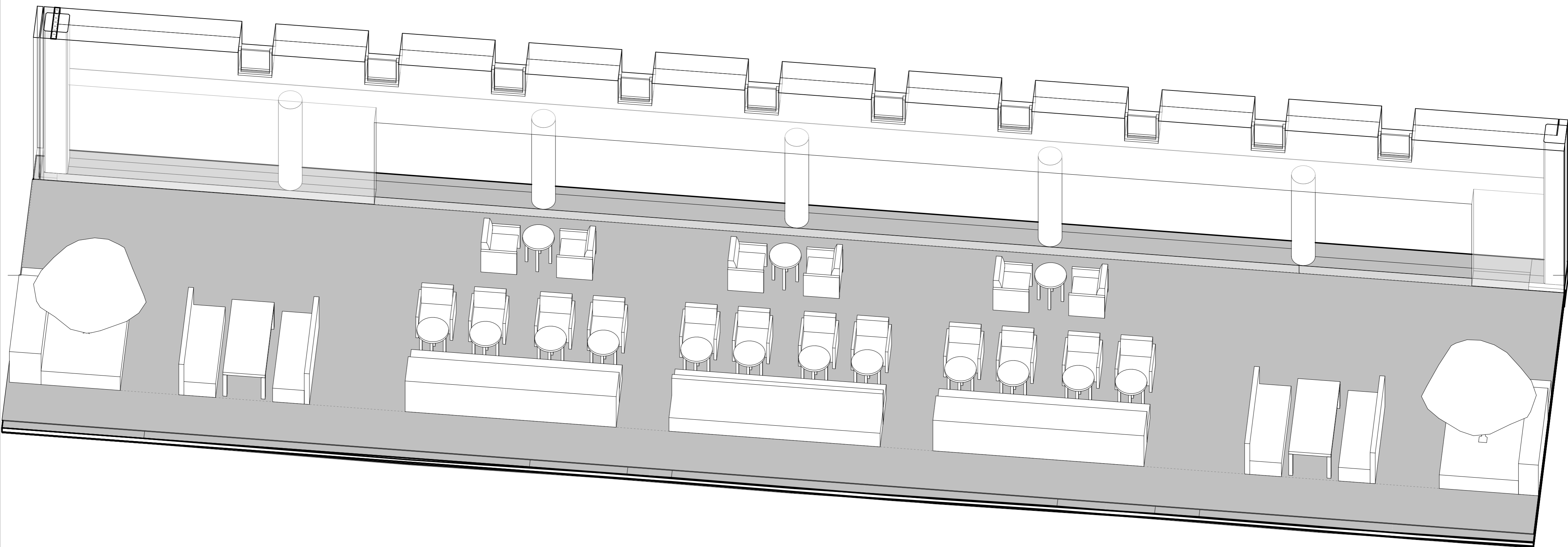

**Kommentar:** Romskjema viser arealer som foreløpig ikke er programmert og møblering og strukturer i glassgatene er derfor i prosess. Trærne illustrerer at det er en mulighet for noe grønn beplantning i denne sonen, men er ikke ensbetydende med at det skal være høye trær. Det er ingen utstyrsliste.

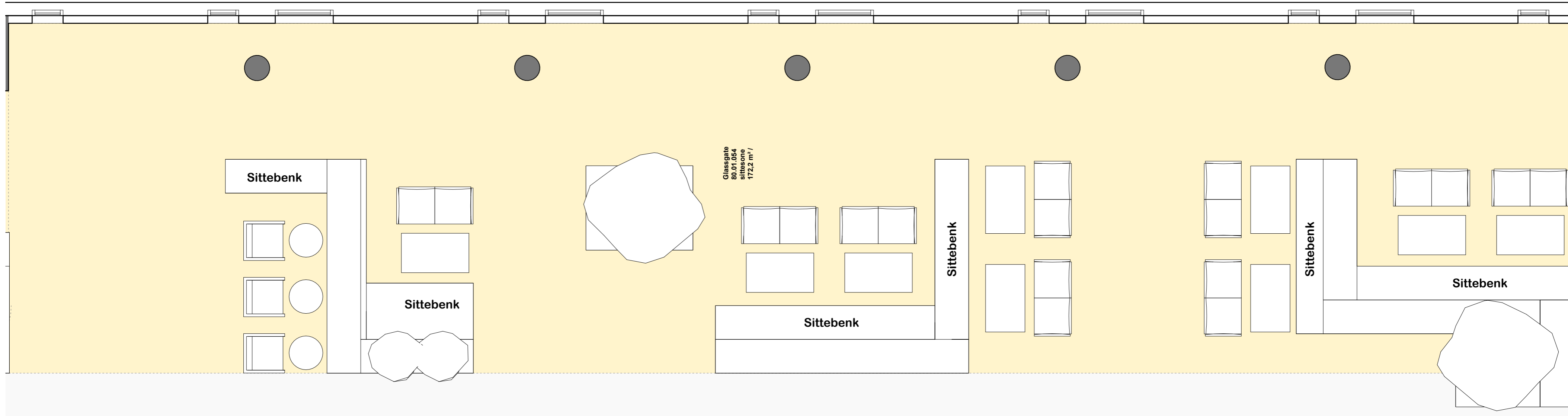
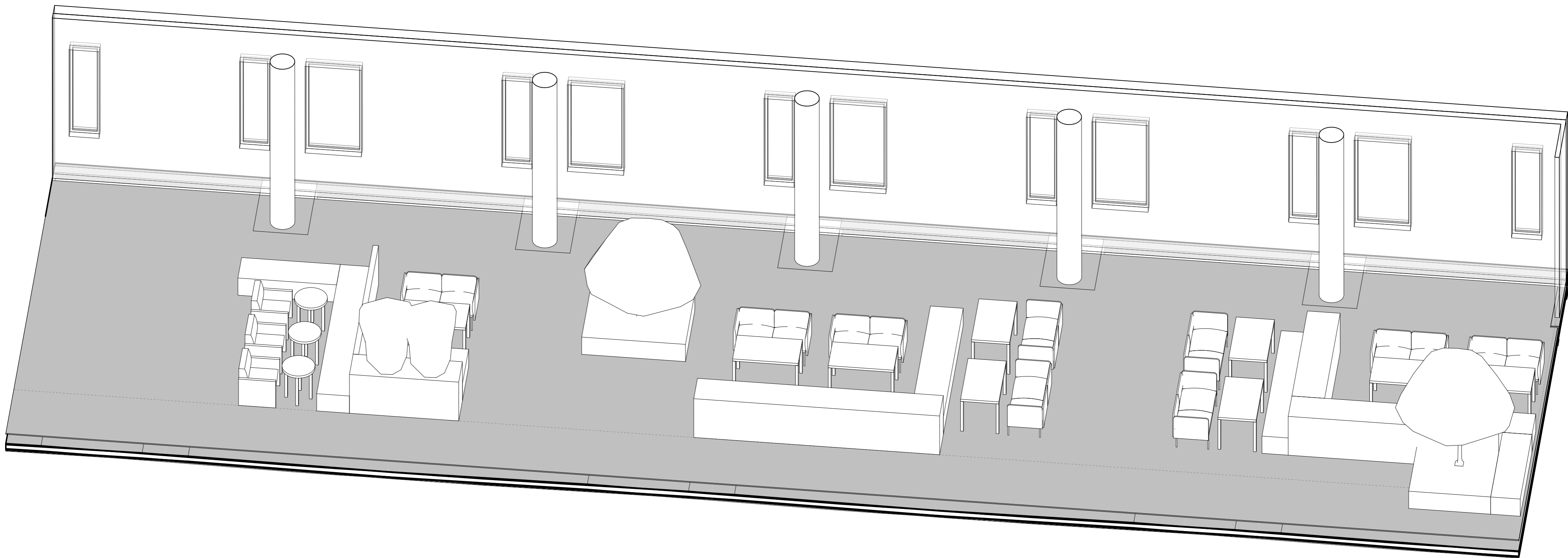

**Kommentar:** Romskjema viser arealer som foreløpig ikke er programmert og møblering og strukturer i glassgatene er derfor i prosess. Trærne illustrerer at det er en mulighet for noe grønn beplantning i denne sonen, men er ikke ensbetydende med at det skal være høye trær. Det er ingen utstyrsliste.

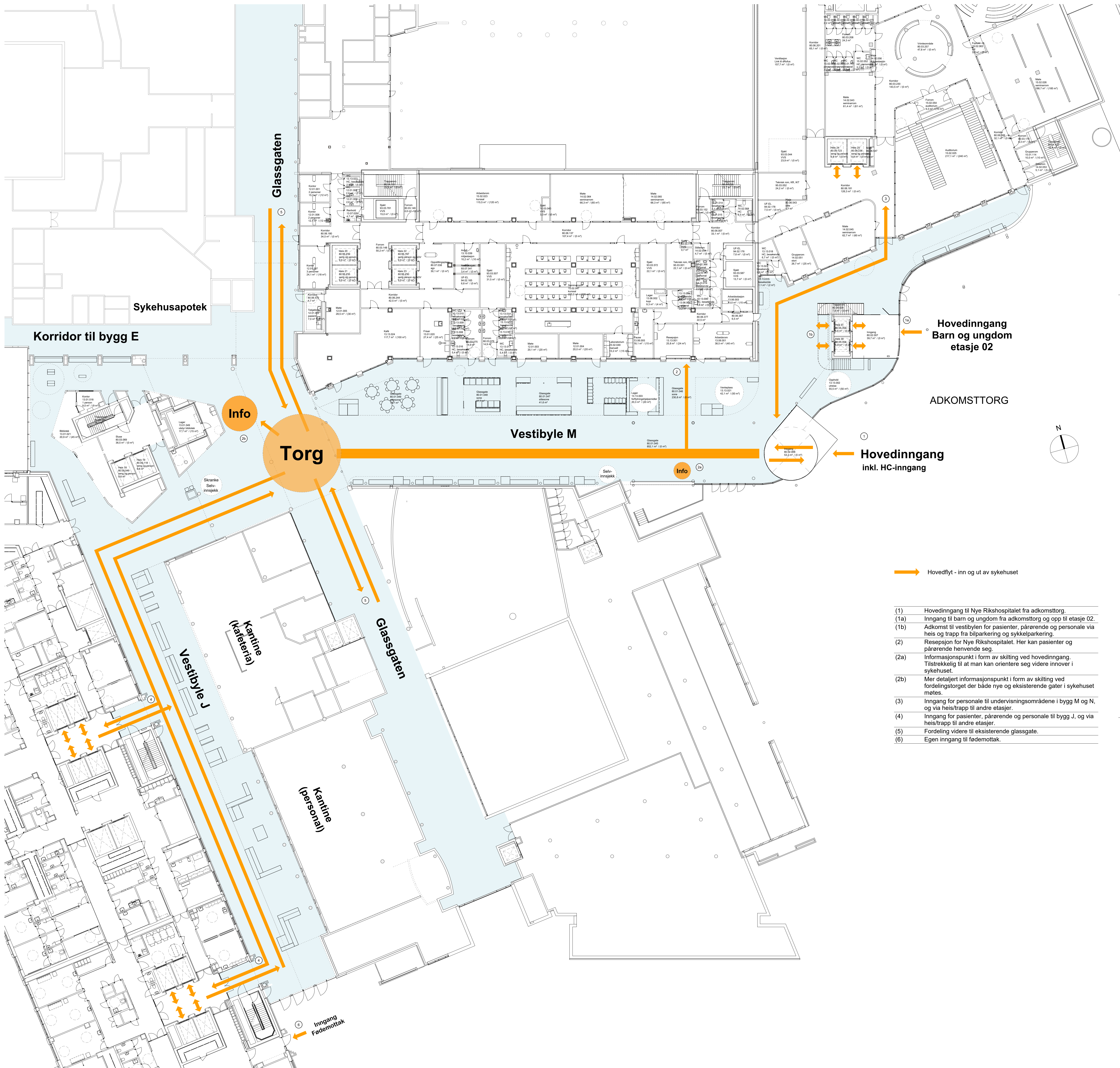

→ Hovedflyt - inn og ut av sykehuset

- (1) Hovedinngang til Nye Rikshospitalet fra adkomsttorg.
- (1a) Inngang til barn og ungdom fra adkomsttorg og opp til etasje 02.
- (1b) Adkomst til vestibylen for pasienter, pårørende og personale via heis og trapp fra bilparkering og sykkelparkering.
- (2) Resepsjon for Nye Rikshospitalet. Her kan pasienter og pårørende henvende seg.
- (2a) Informasjonspunkt i form av skilting ved hovedinngang. Tilstrekkelig til at man kan orientere seg videre innover i sykehuset.
- (2b) Mer detaljert informasjonspunkt i form av skilting ved fordelingskorridor der både nye og eksisterende gater i sykehuset møtes.
- (3) Inngang for personale til undervisningsområdene i bygg M og N, og via heis/trapp til andre etasjer.
- (4) Inngang for pasienter, pårørende og personale til bygg J, og via heis/trapp til andre etasjer.
- (5) Fordeling videre til eksisterende glassgate.
- (6) Egen inngang til fødemottak.

# Dimensjonerende mål på glassgatene, etasje 01

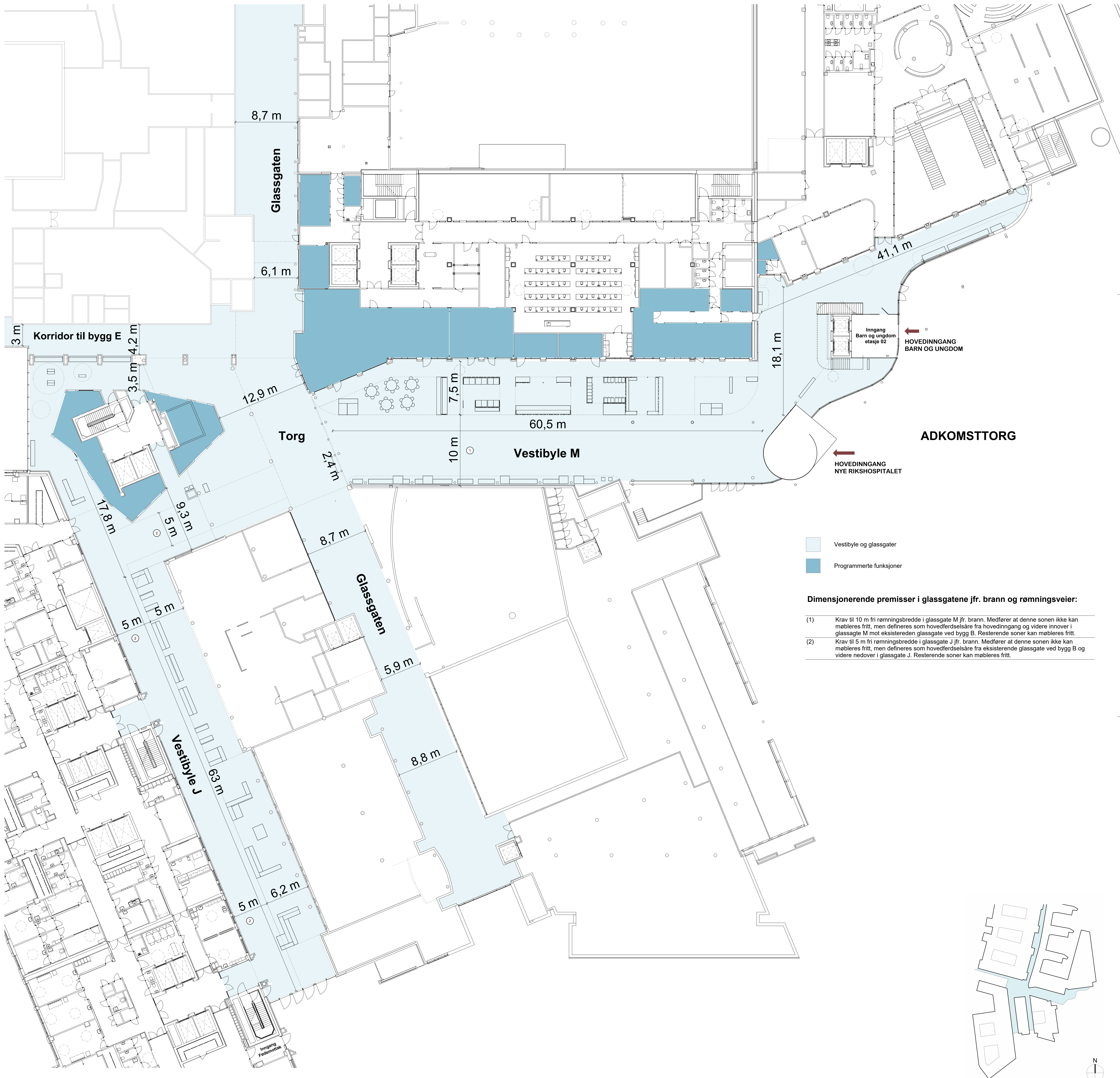

# Snitt A - Bygg J - Glassgaten - Vestibyle M

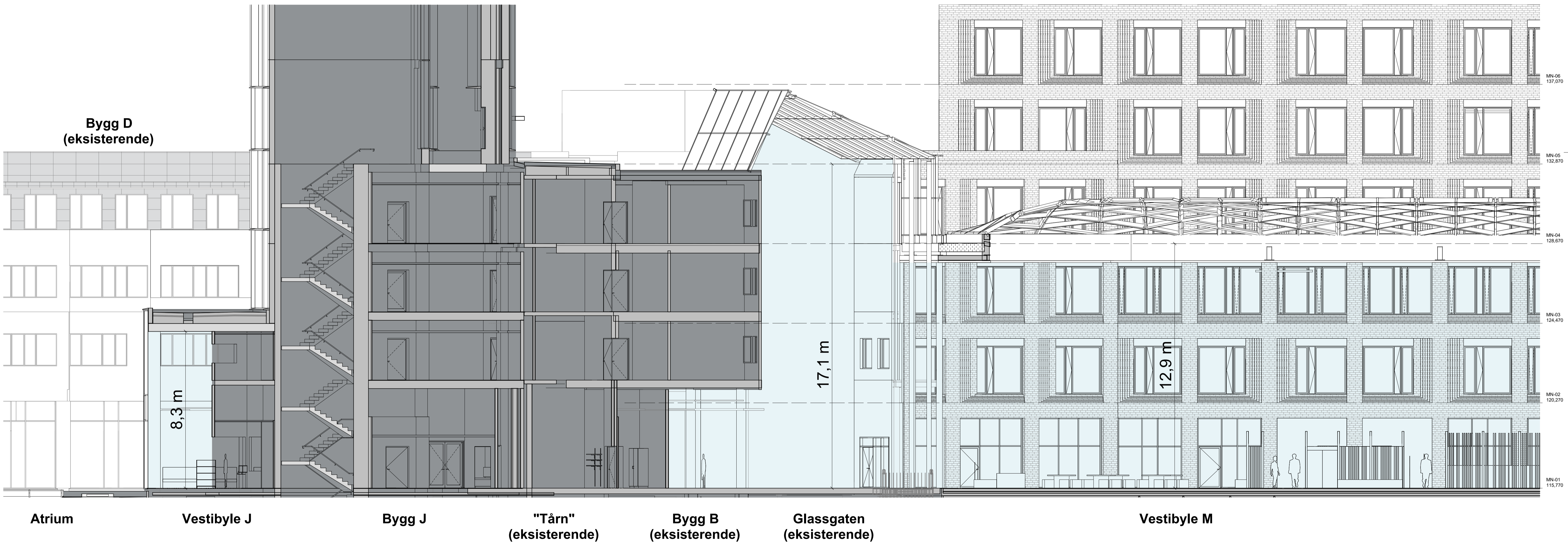
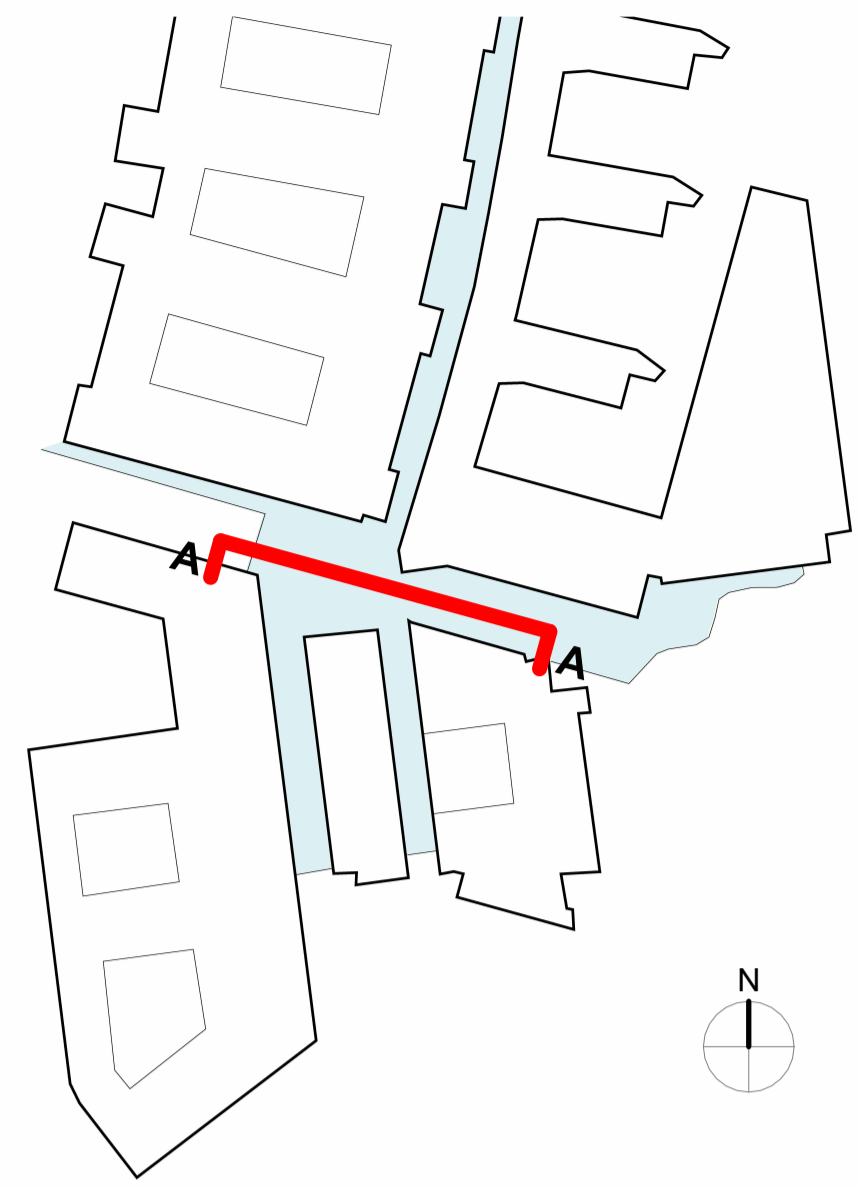

Snitt A - Bygg J - Glassgaten - Vestibyle M | 1 : 100

# Snitt B og C - Vestibyle J - Glassgaten - Vestibyle M

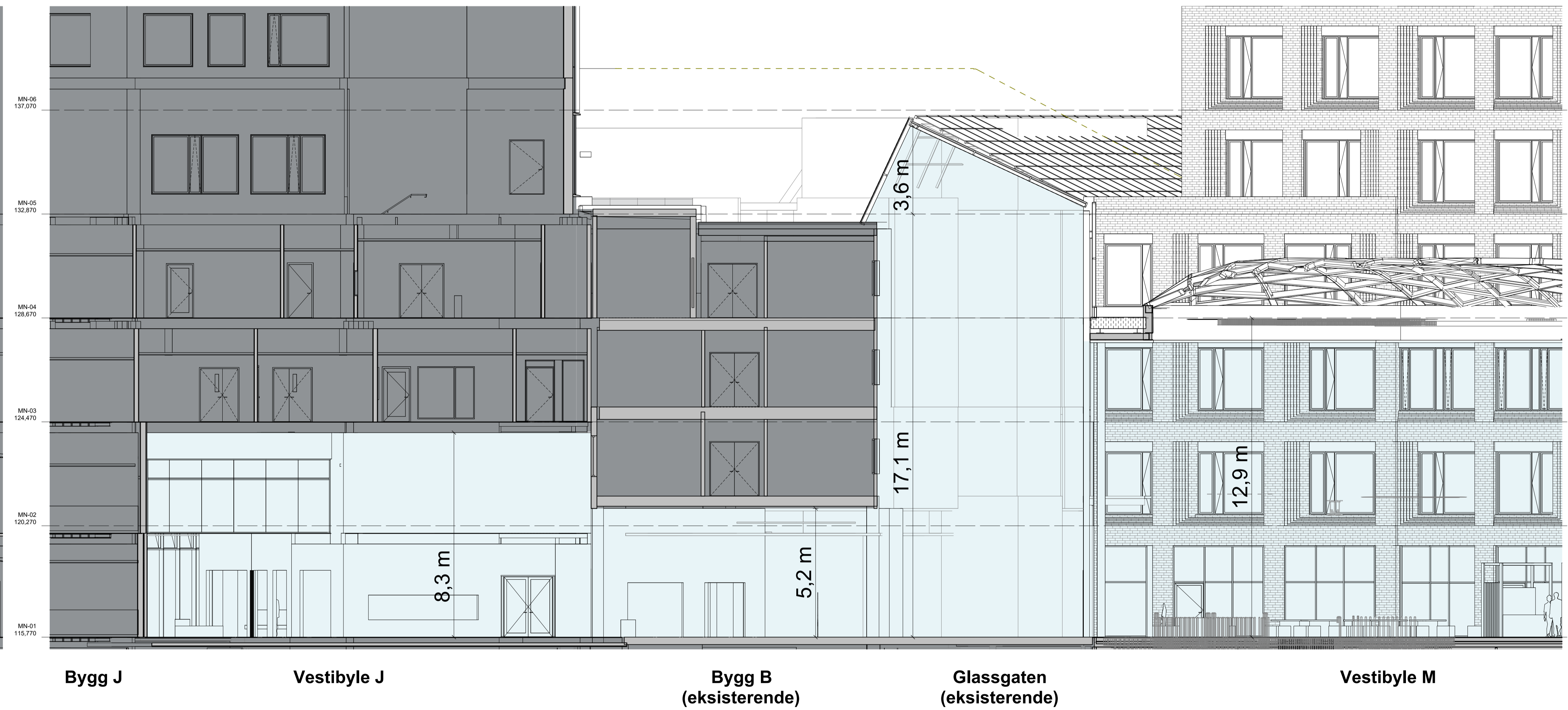
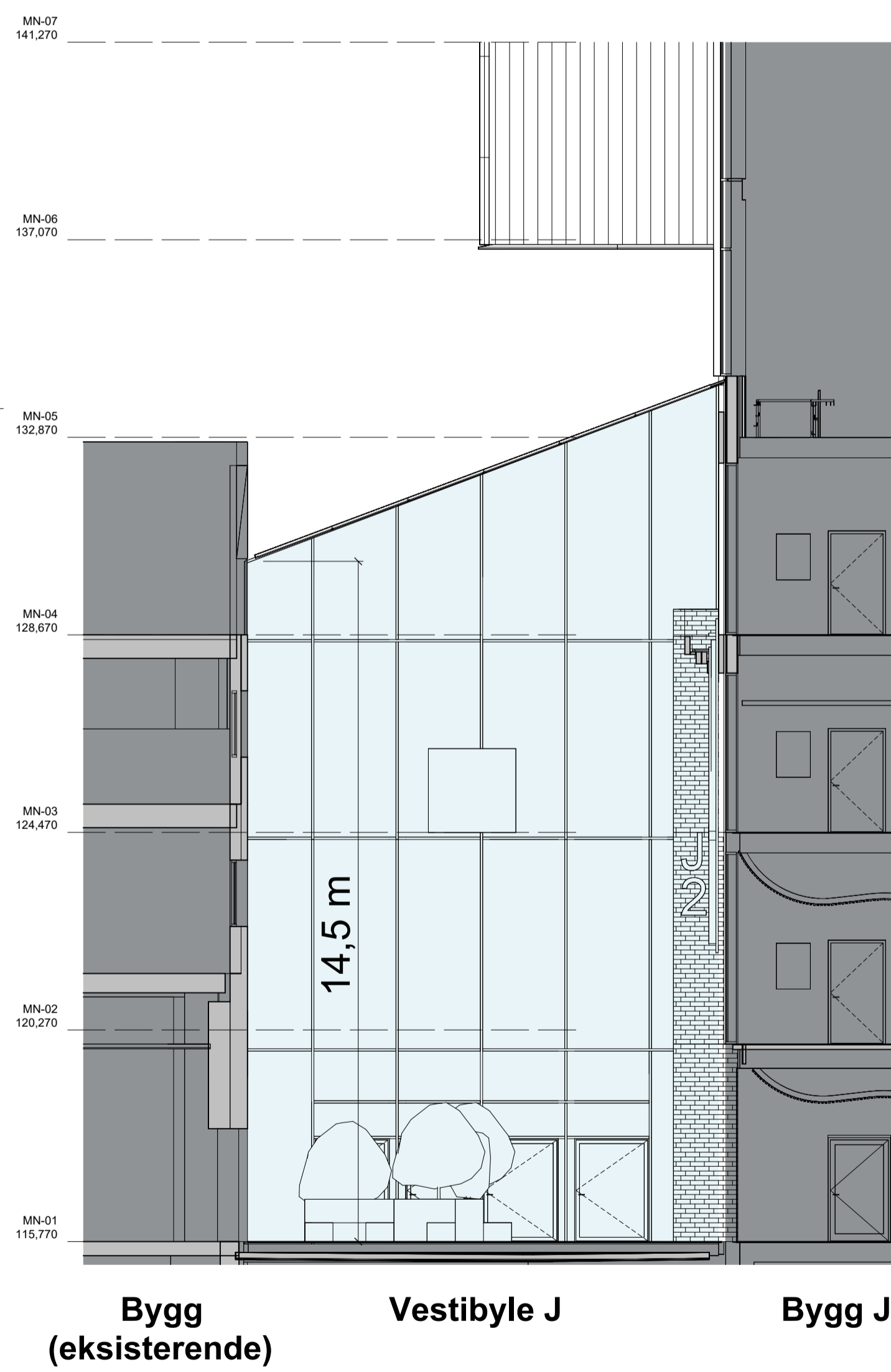
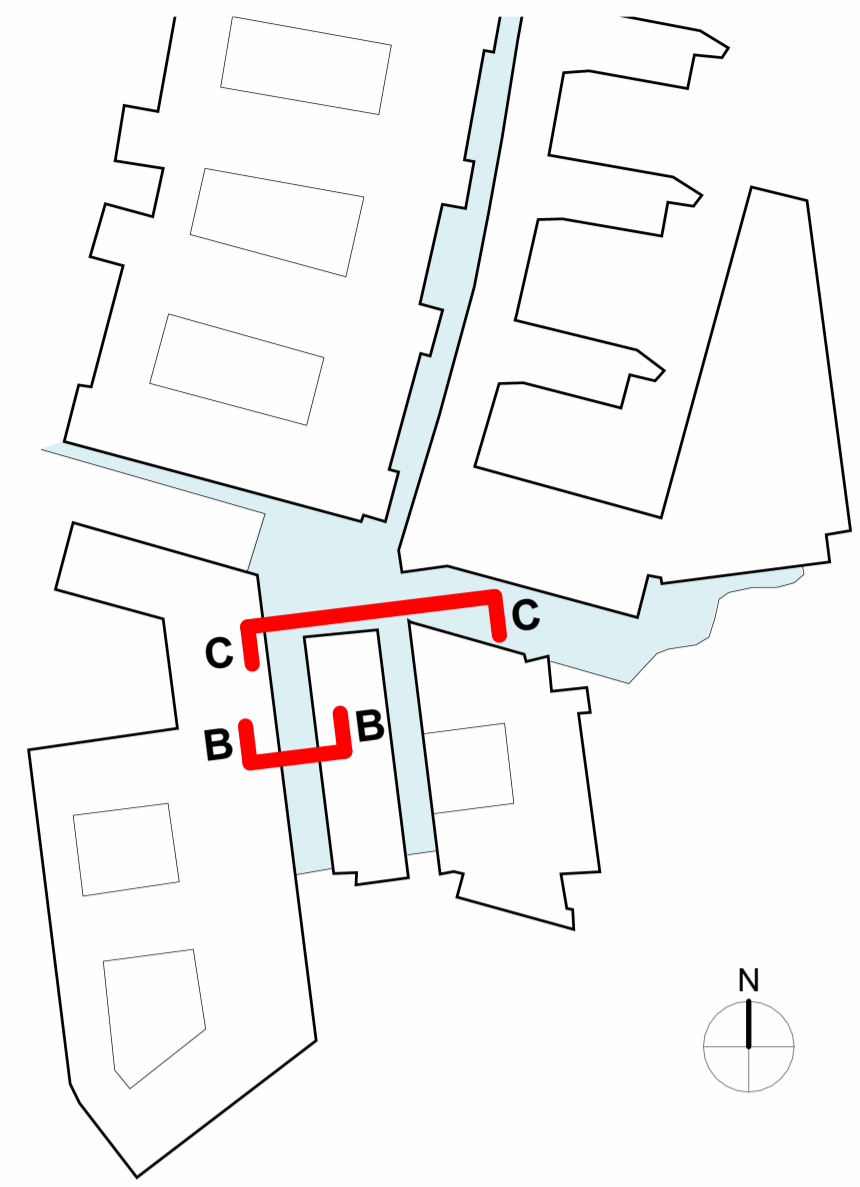

Snitt B - Vestibyle J | 1 : 100

Snitt C - Vestibyle J - Glassgaten - Vestibyle M | 1 : 100

# 01 MEDVIRKNING PULJE 3.2

## Oversikt glassgater som forbinder eksisterende og nye bygg

### Beliggenhet

Glassgatene skal være:

- Forbindelsesleddet gjennom hele sykehuset som når alle publikumsfunksjoner
- Transportåren for pasienter, besøkende og ansatte til ulike funksjoner.
- En viktig urban struktur for å finne veien både inn og ut av sykehuset, og mellom ulike funksjoner.
- Gi mulighet for visuell og taktil orientering.
- Opphold- og venteareal for både pasienter, besøkende og ansatte i ulike soner.

### Opplevelse

De nye glassgatene skal på samme måte som eksisterende glassgater gi en opplevelse av:

- Kvalitet over tid.
- Variasjon i opplevelse.
- Følelse av både inne og ute.
- Følelse av å følge døgnet med både dag og natt.
- Å være tydelig og lett forståelig for orientering.
- Aktive soner og stille soner.
- Åpenhet og skjerming.

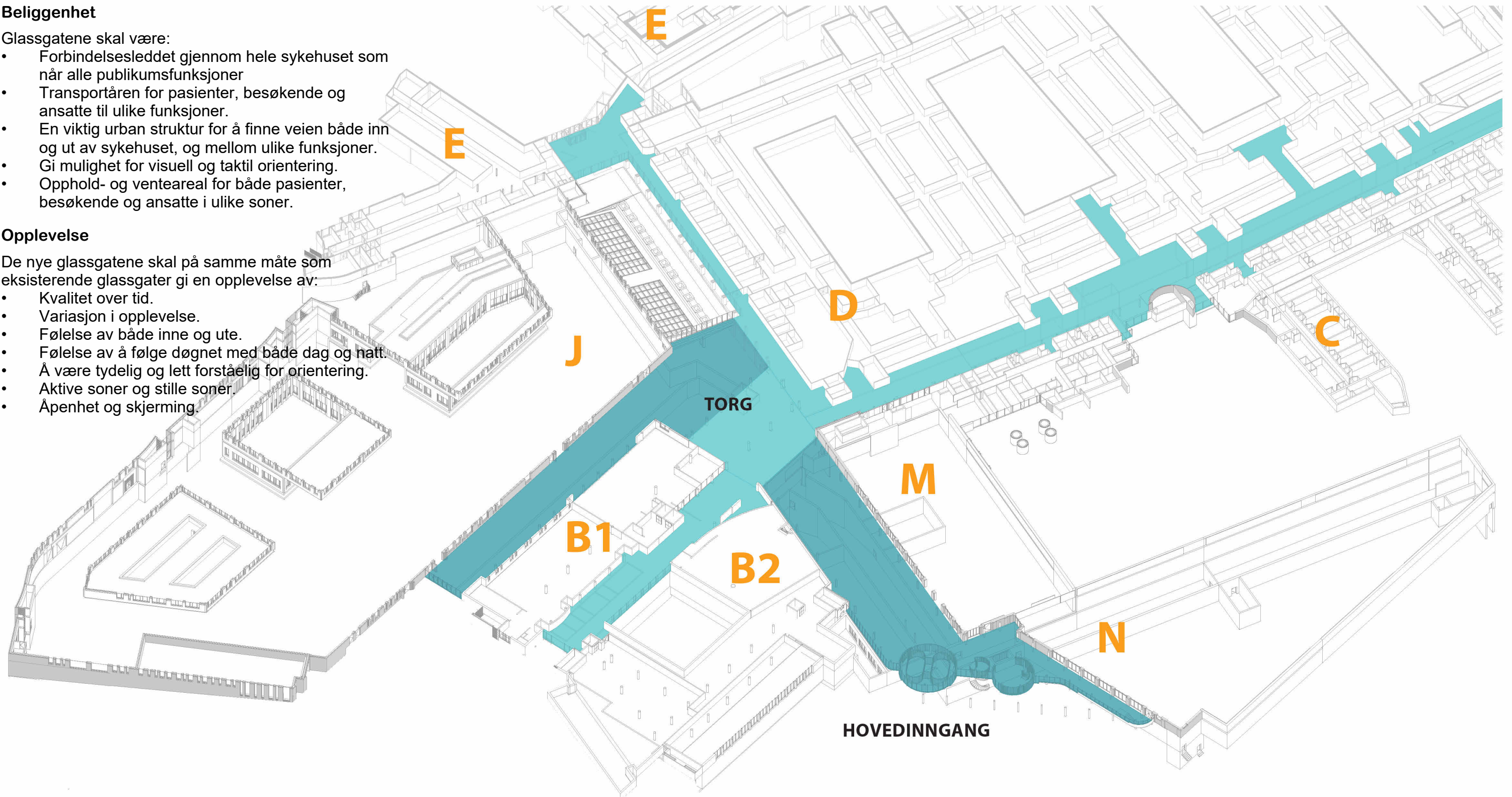

Nye gater er illustrert med en mørkere farge og eksisterende glassgate og korridorer med en lysere farge.



Vestibyle M sett fra inngangskarusellen når man ankommer sykehuset. Sone for informasjon og skilting til venstre og resepsjon til høyre for inngangen.

Foreløpig illustrasjon: PG NRH





Vestibyle M sett fra heis og trapp når man ankommer sykehuset fra parkeringskjelleren. Sone for informasjon og skilting til venstre i vestibylen.

Foreløpig illustrasjon: PG NRH



Hovedresepsjon til sykehuset med pauserom for personale til venstre og vaktrom til høyre for resepsjonen.

Foreløpig illustrasjon: PG NRH

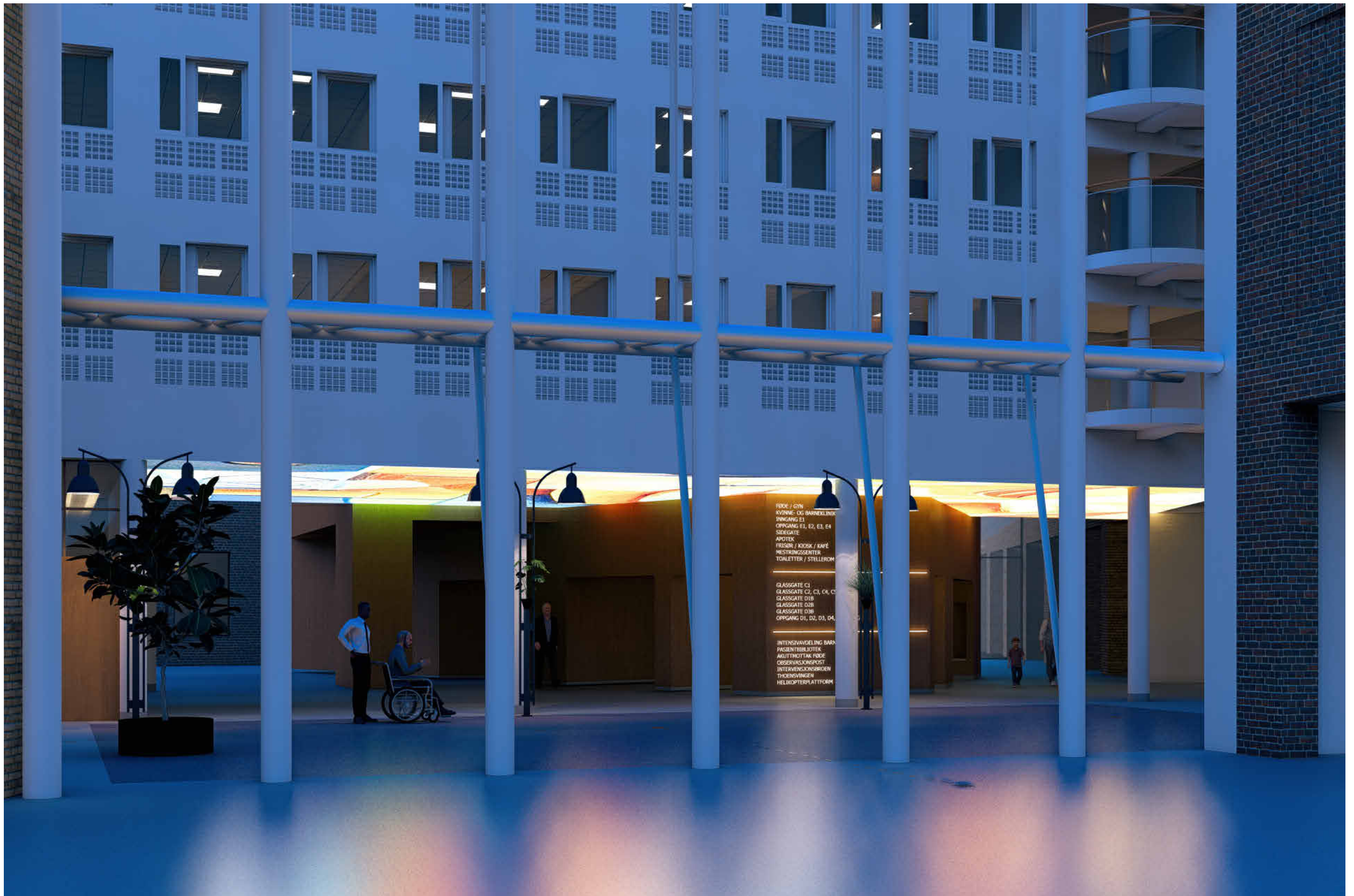

Sett fra vestibyle M mot glassgaten og bygg B. Illustrasjon av hvordan informasjon og skilting på fordelingstorg kan oppleves om kvelden.

Foreløpig illustrasjon: PG NRH



Vestibyle M, sett fra torg og nedover mot resepsjon og hovedinngang  
- forslag til møblering av ulike soner i vestibylen

Foreløpig illustrasjon: Linda Blom

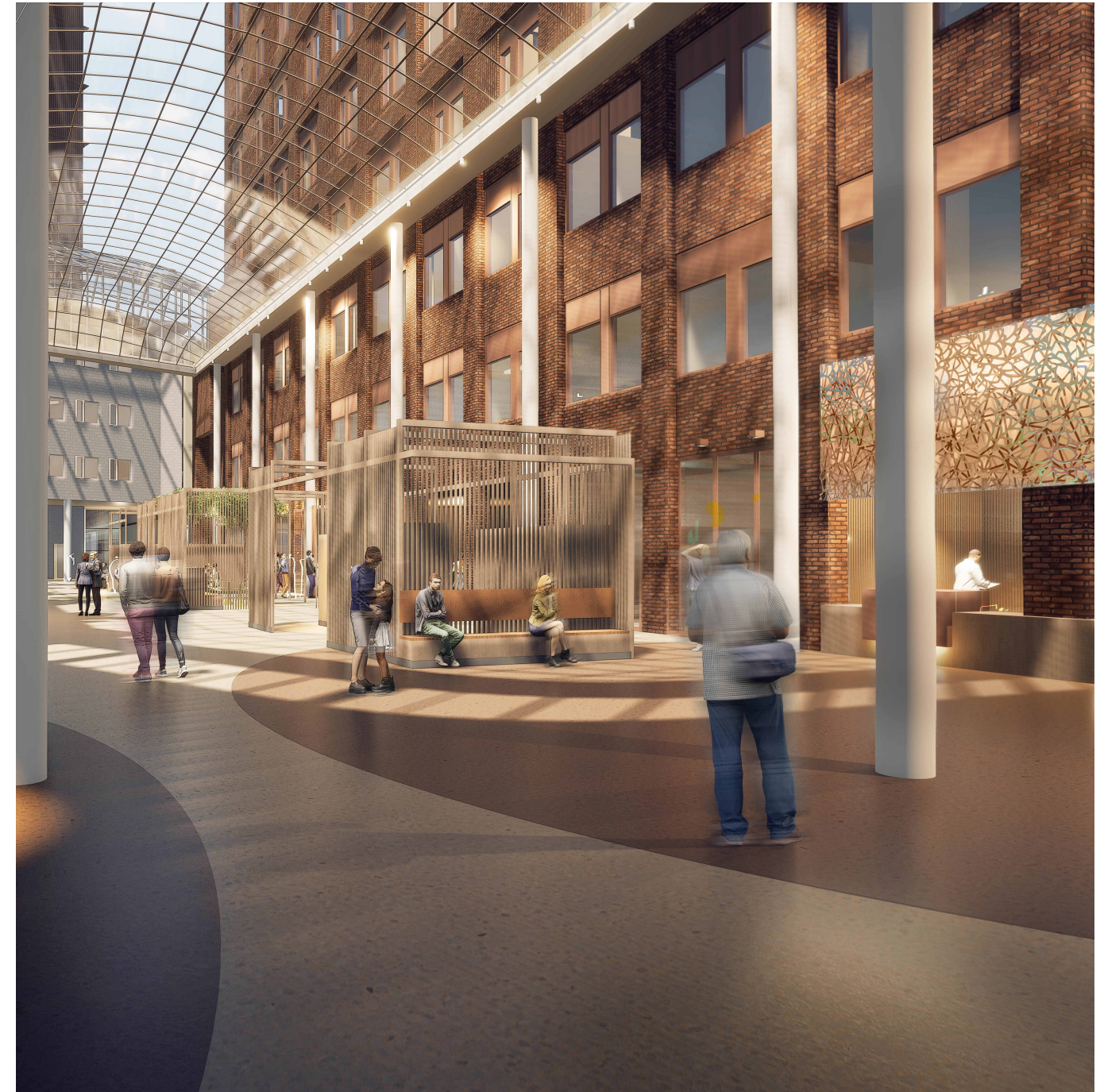

Vestibyle M, sett fra hovedinngang og mot bygg B  
- forslag til møblering av ulike soner i vestibylen

Foreløpig illustrasjon: Linda Blom