

## Agenda for medvirkningsmøte 2

1. Velkommen og agenda for dagens møte
2. Godkjenning av referat samt videre håndtering av tilbakemeldinger
3. Status funksjonsplassering
4. Inspirasjon
5. Status gjenstående aksjonspunkter fra møte 1
6. Oppsummering av dagens møte med aksjonspunkter
7. Eventuelt

## Forberedelse til medvirkningsmøte 2

Til møte 2 bes gruppen vurdere om tilbakemeldinger er tilstrekkelig ivaretatt.

Er ønsker til plassering, funksjonalitet og flyt ivaretatt i det fremsendte materialet?

For grupper der det er relevant vises inspirasjonsmateriale i møtet.



# PRESENTASJON

## MEDVIRKNING FORPROSJEKT

### AKTIVITET C - MEDVIRKNINGSMØTE 2





# Nye Aker

## Endringer fra møterunde 1 til møterunde 2

### Plassering av funksjoner møte 1

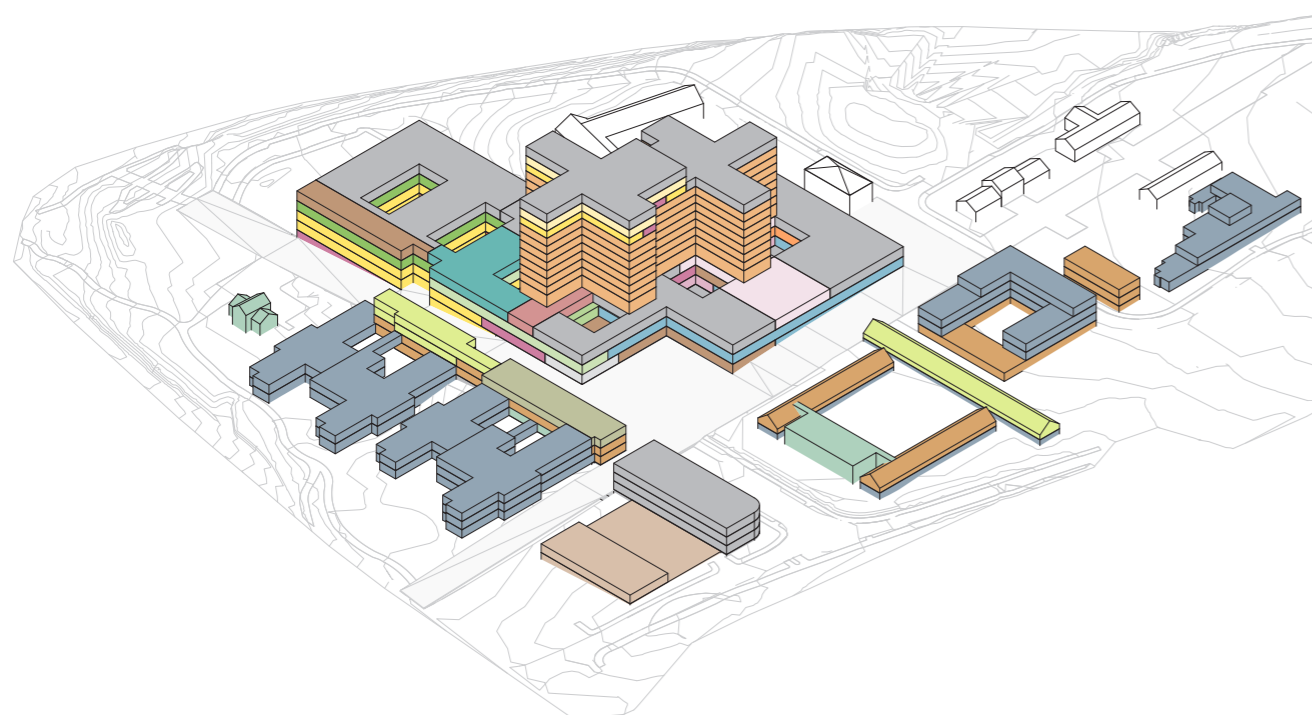

### Plassering av funksjoner møte 2

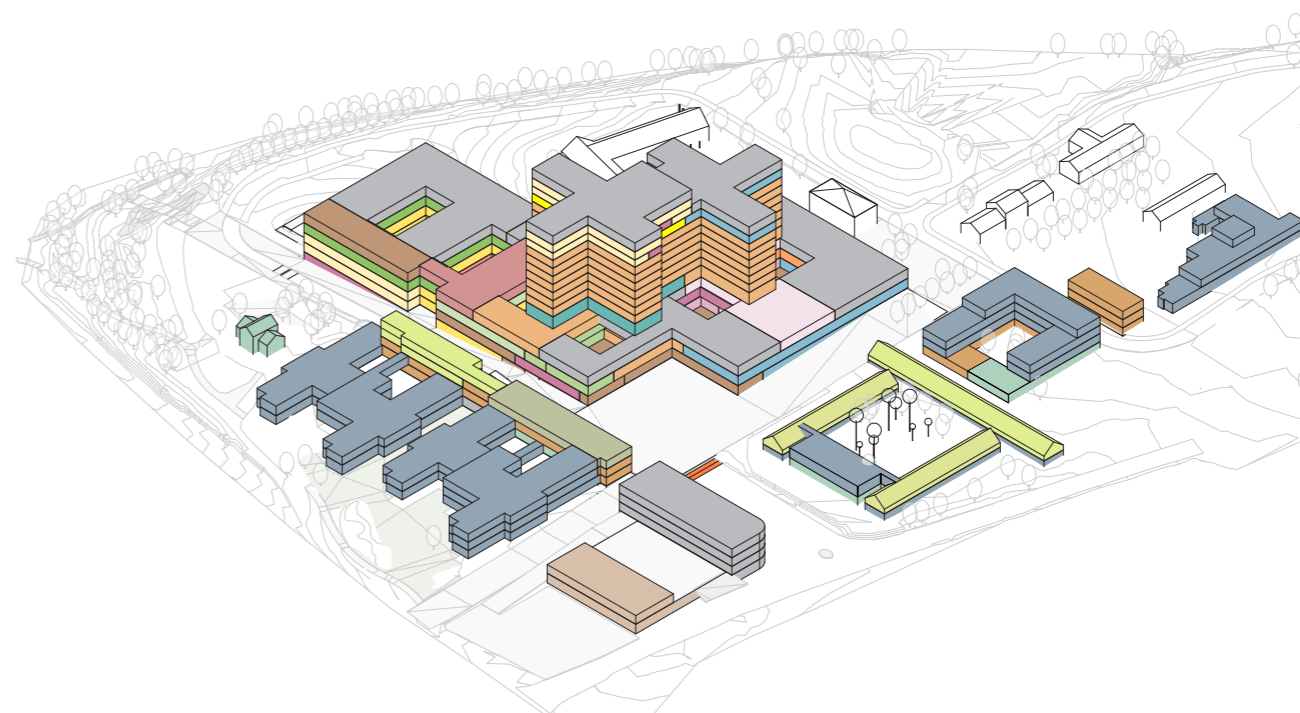

# Funksjonsfordeling

## Aksonometri

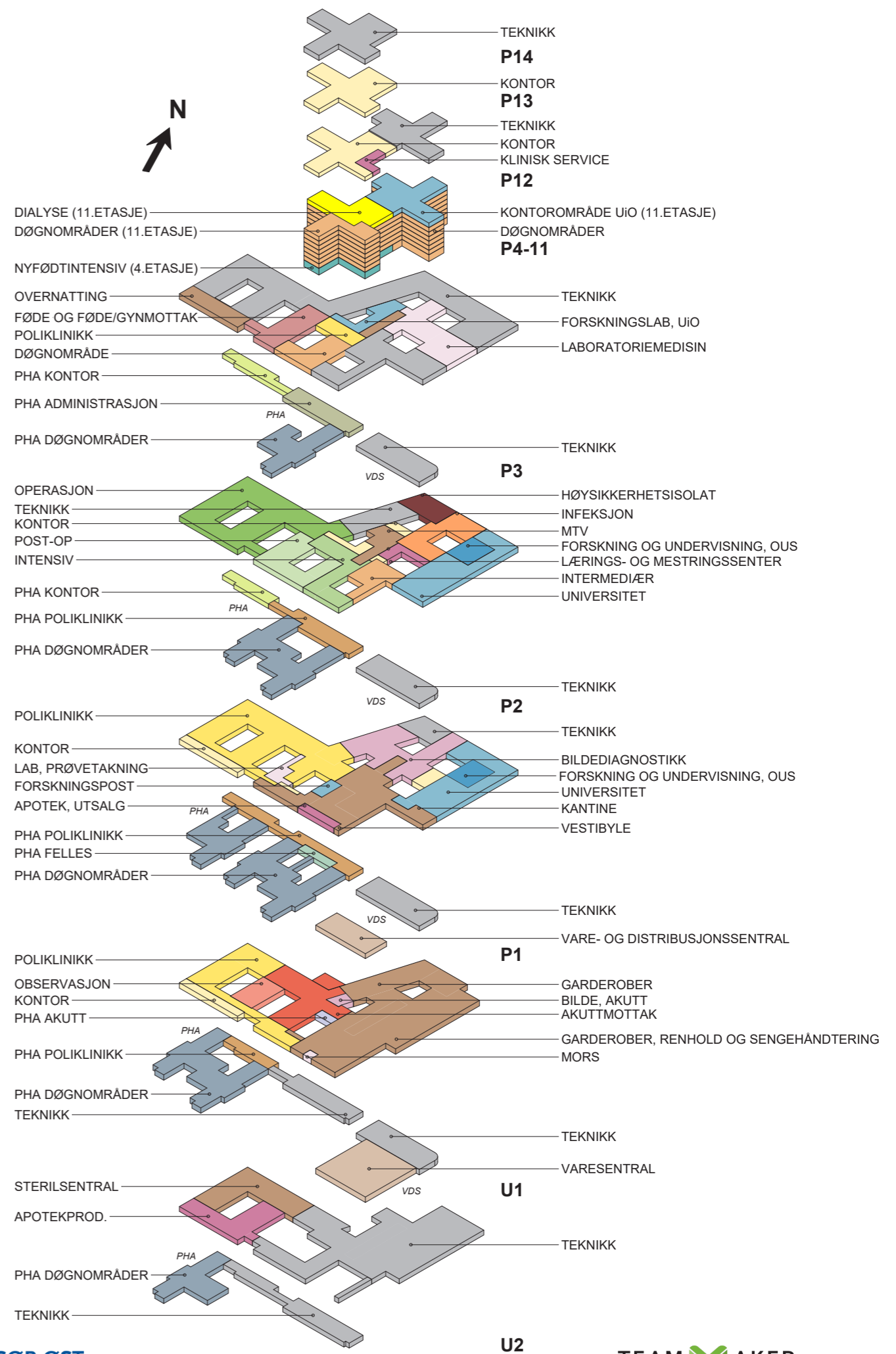

# Funksjonsfordeling

## Plan U2

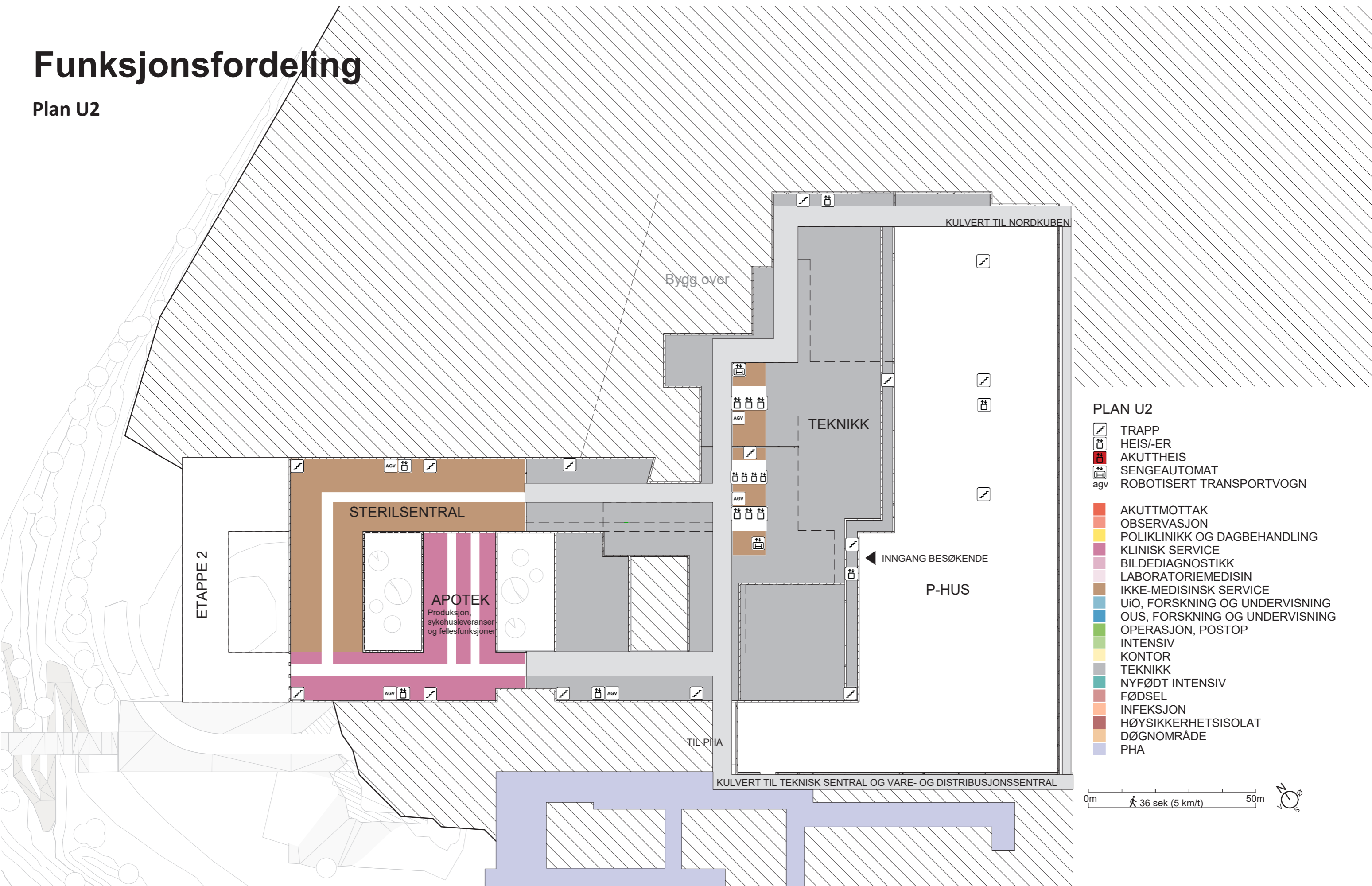

### PLAN U2

- TRAPP
  - HEIS/-ER
  - AKUTTHEIS
  - SENGEAUTOMAT
  - ROBOTISERT TRANSPORTVOGN
- AKUTTMOTTAK
  - OBSERVASJON
  - POLIKLINIKK OG DAGBEHANDLING
  - KLINISK SERVICE
  - BILDEDIAGNOSTIKK
  - LABORATORIEMEDISIN
  - IKKE-MEDISINSK SERVICE
  - UiO, FORSKNING OG UNDERVISNING
  - OUS, FORSKNING OG UNDERVISNING
  - OPERASJON, POSTOP
  - INTENSIV
  - KONTOR
  - TEKNIKK
  - NYFØDT INTENSIV
  - FØDSEL
  - INFEKSJON
  - HØYSIKKERHETISOLAT
  - DØGNOMRÅDE
  - PHA

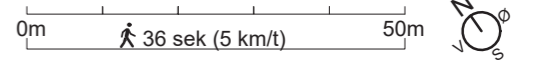

# Funksjonsfordeling

## Plan U1

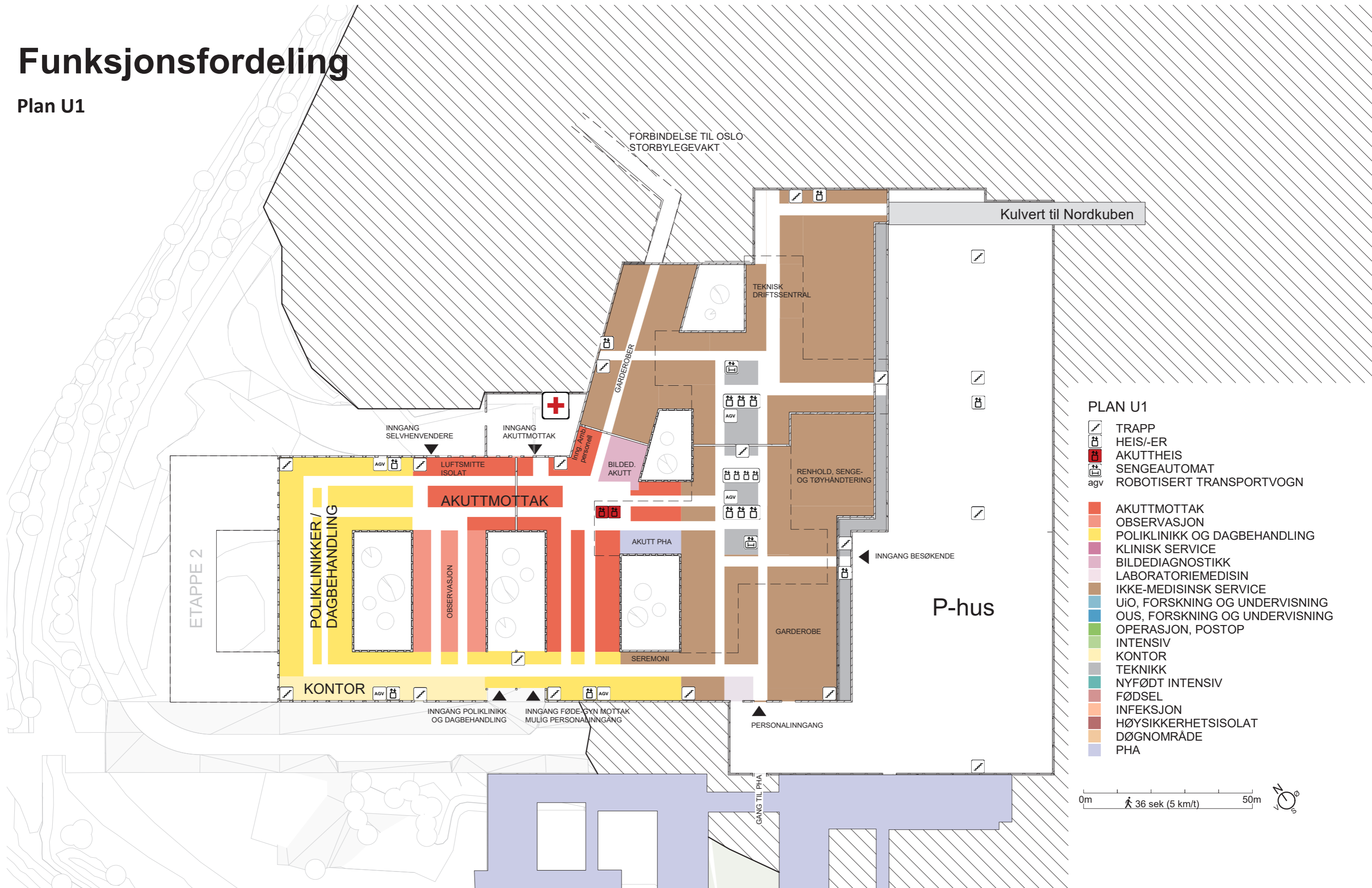



# Funksjonsfordeling

## Plan 01

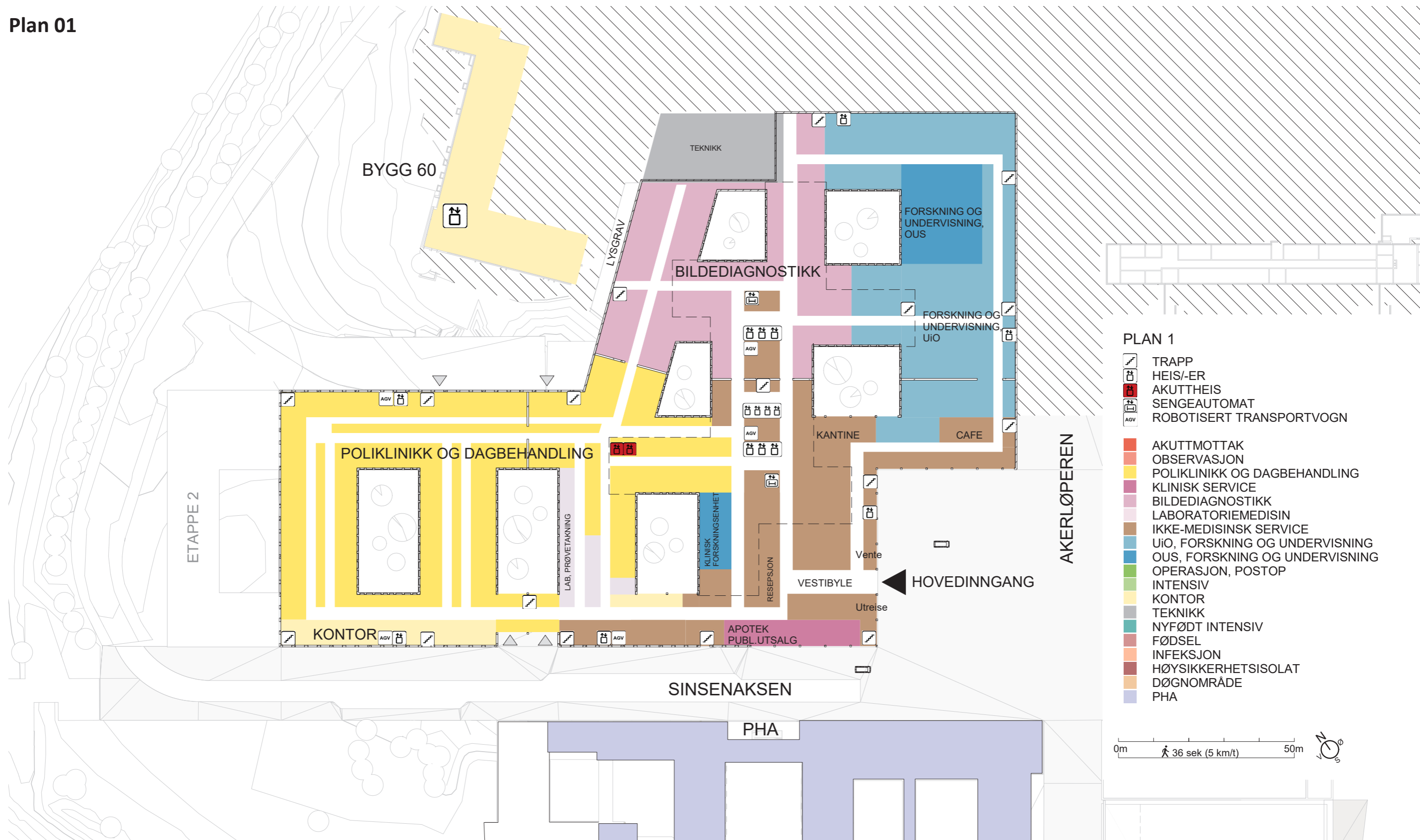

### PLAN 1

- TRAPP
- HEIS/-ER
- AKUTT HEIS
- SENGEAUTOMAT
- ROBOTISERT TRANSPORTVOGN
  
- AKUTTMOTTAK
- OBSERVASJON
- POLIKLINIKK OG DAGBEHANDLING
- KLINISK SERVICE
- BILDEDIAGNOSTIKK
- LABORATORIEMEDISIN
- IKKE-MEDISINSK SERVICE
- UiO, FORSKNING OG UNDERVISNING
- OUS, FORSKNING OG UNDERVISNING
- OPERASJON, POSTOP
- INTENSIV
- KONTOR
- TEKNIKK
- NYFØDT INTENSIV
- FØDSEL
- INFEKSJON
- HØYSIKKERHETSISOLAT
- DØGNOMRÅDE
- PHA



# Funksjonsfordeling

Plan 02

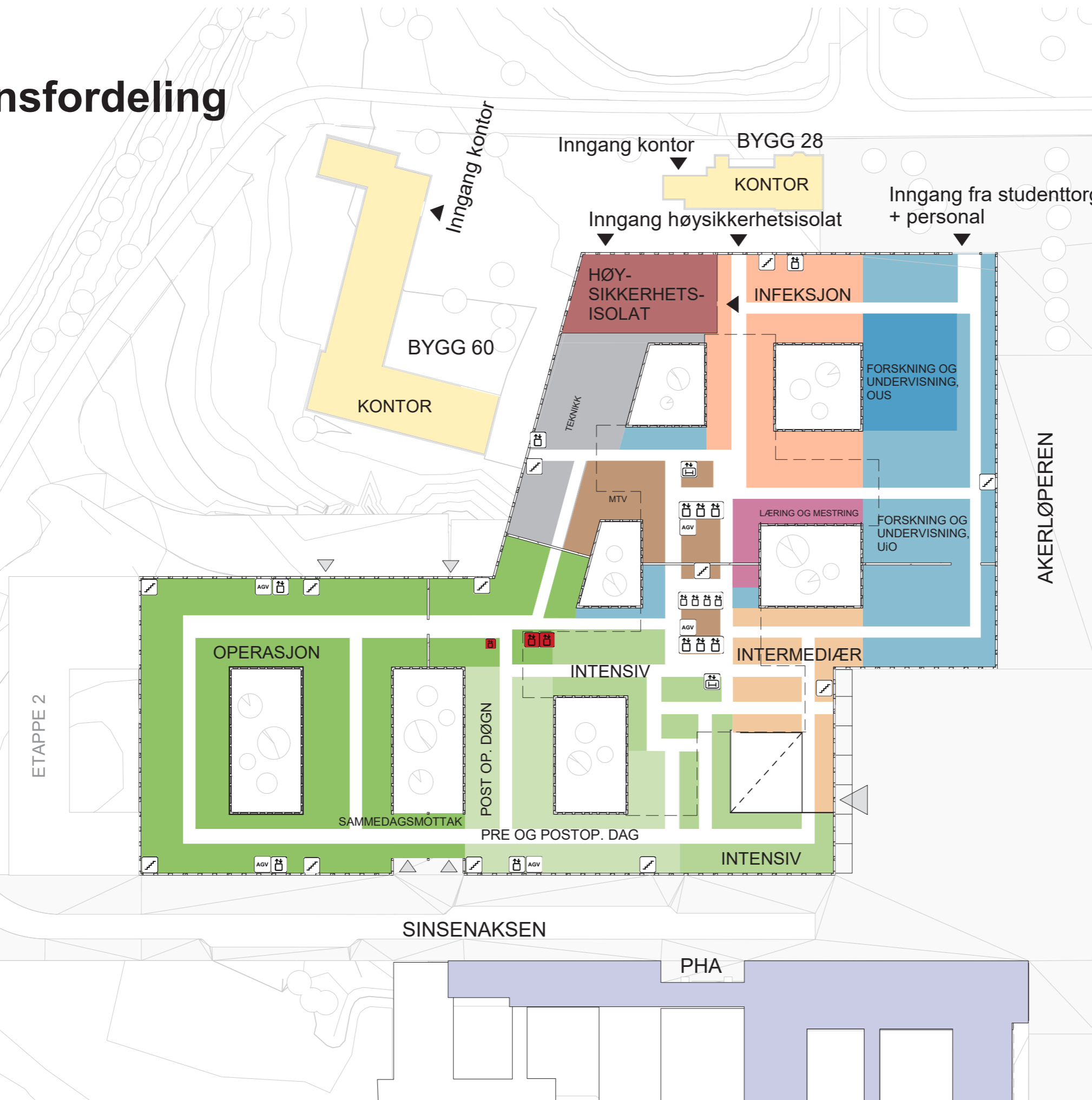

**PLAN 2**

- TRAPP
- HEIS/-ER
- AKUTT HEIS
- SENGEAUTOMAT
- ROBOTISERT TRANSPORTVOGN

- AKUTTMOTTAK
- OBSERVASJON
- POLIKLINIKK OG DAGBEHANDLING
- KLINISK SERVICE
- BILDEDIAGNOSTIKK
- LABORATORIEMEDISIN
- IKKE-MEDISINSK SERVICE
- UiO, FORSKNING OG UNDERVISNING
- OUS, FORSKNING OG UNDERVISNING
- OPERASJON, POSTOP
- INTENSIV
- KONTOR
- TEKNIKK
- NYFØDT INTENSIV
- FØDSEL
- INFEKSJON
- HØYSIKKERHETSISOLAT
- DØGNOMRÅDE
- PHA

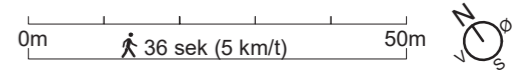

# Funksjonsfordeling

Plan 03

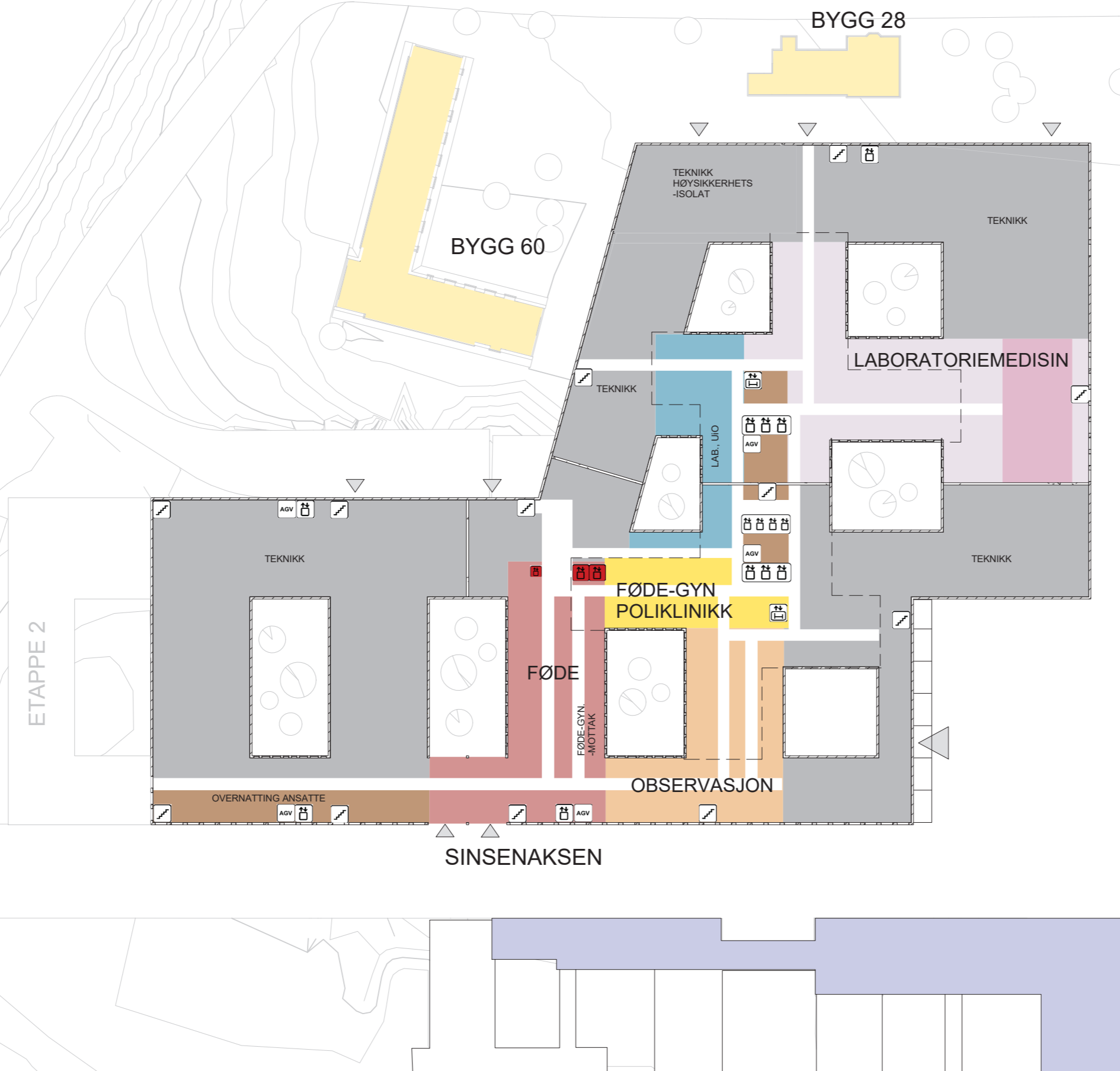

AKERLØPEREN

- PLAN 3**
- TRAPP
  - HEIS/-ER
  - AKUTTHEIS
  - SENGEAUTOMAT
  - ROBOTISERT TRANSPORTVOGN
- AKUTTMOTTAK
  - OBSERVASJON
  - POLIKLINIKK OG DAGBEHANDLING
  - KLINISK SERVICE
  - BILDEDIAGNOSTIKK
  - LABORATORIEMEDISIN
  - IKKE-MEDISINSK SERVICE
  - UIO, FORSKNING OG UNDERVISNING
  - OUS, FORSKNING OG UNDERVISNING
  - OPERASJON, POSTOP
  - INTENSIV
  - KONTOR
  - TEKNIKK
  - NYFØDT INTENSIV
  - FØDSEL
  - INFEKSJON
  - HØYSIKKERHETSISOLAT
  - DØGNOMRÅDE
  - PHA

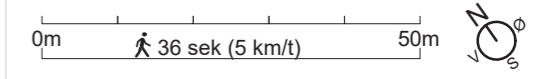

# Funksjonsfordeling

Plan 04



- PLAN 4**
- TRAPP
  - HEIS/-ER
  - AKUTT HEIS
  - SENGEAUTOMAT
  - ROBOTISERT TRANSPORTVOGN
- AKUTTMOTTAK
  - OBSERVASJON
  - POLIKLINIKK OG DAGBEHANDLING
  - KLINISK SERVICE
  - BILDEDIAGNOSTIKK
  - LABORATORIEMEDISIN
  - IKKE-MEDISINSK SERVICE
  - UiO, FORSKNING OG UNDERVISNING
  - OUS, FORSKNING OG UNDERVISNING
  - OPERASJON, POSTOP
  - INTENSIV
  - KONTOR
  - TEKNIKK
  - NYFØDT INTENSIV
  - FØDSEL
  - INFEKSJON
  - HØYSIKKERHETSISOLAT
  - DØGNOMRÅDE
  - PHA

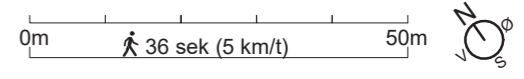



# Funksjonsfordeling

Plan 05-10

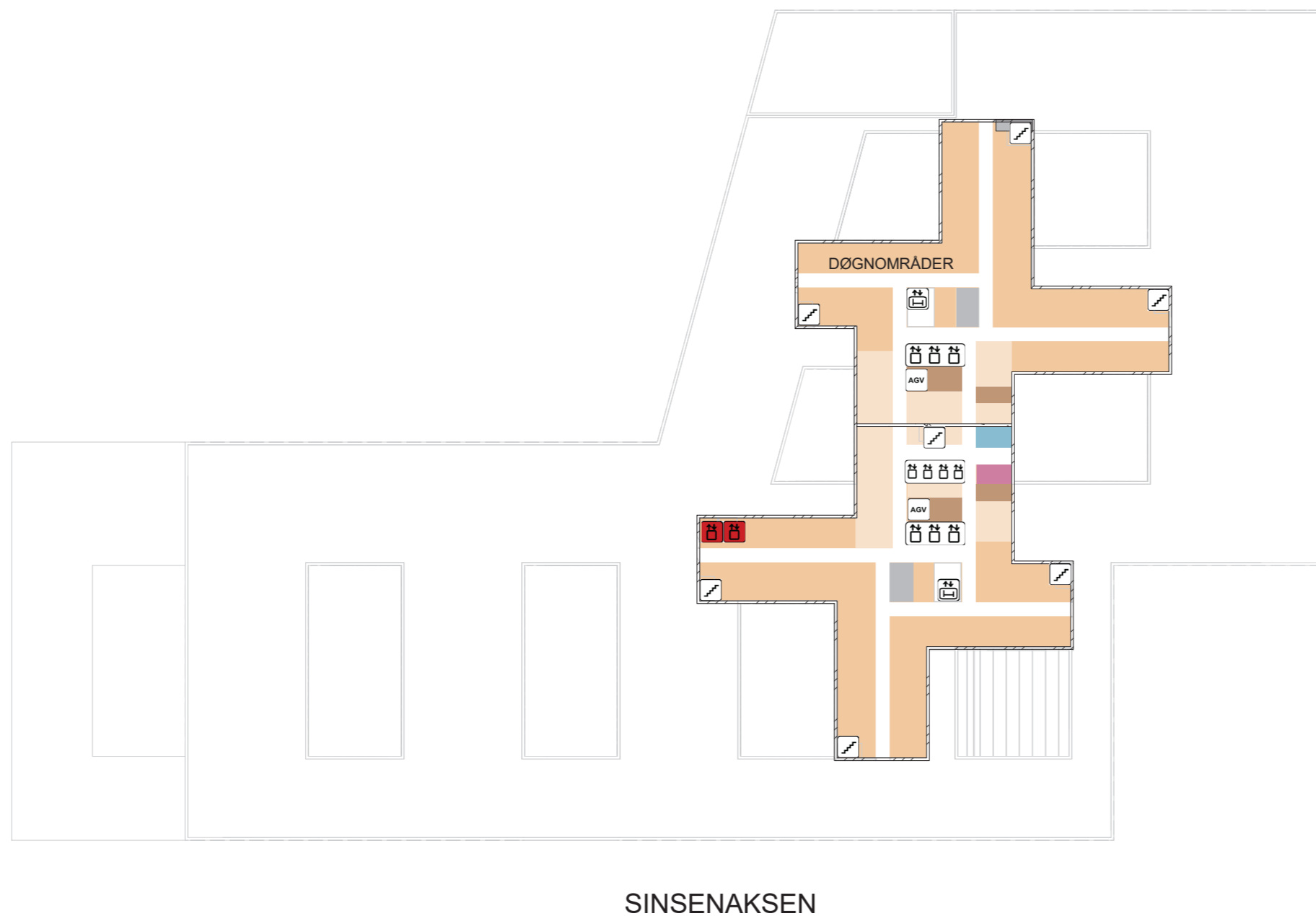

AKERLØPEREN

## PLAN 5-10

- TRAPP
  - HEIS/-ER
  - AKUTTHEIS
  - SENGEAUTOMAT
  - ROBOTISERT TRANSPORTVOGN
- 
- AKUTTMOTTAK
  - OBSERVASJON
  - POLIKLINIKK OG DAGBEHANDLING
  - KLINISK SERVICE
  - BILDEDIAGNOSTIKK
  - LABORATORIEMEDISIN
  - IKKE-MEDISINSK SERVICE
  - UiO, FORSKNING OG UNDERVISNING
  - OUS, FORSKNING OG UNDERVISNING
  - OPERASJON, POSTOP
  - INTENSIV
  - KONTOR
  - TEKNIKK
  - NYFØDT INTENSIV
  - FØDSEL
  - INFEKSJON
  - HØYSIKKERHETSISOLAT
  - DØGNOMRÅDE
  - PHA

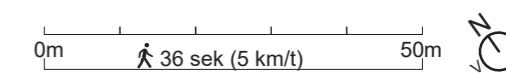





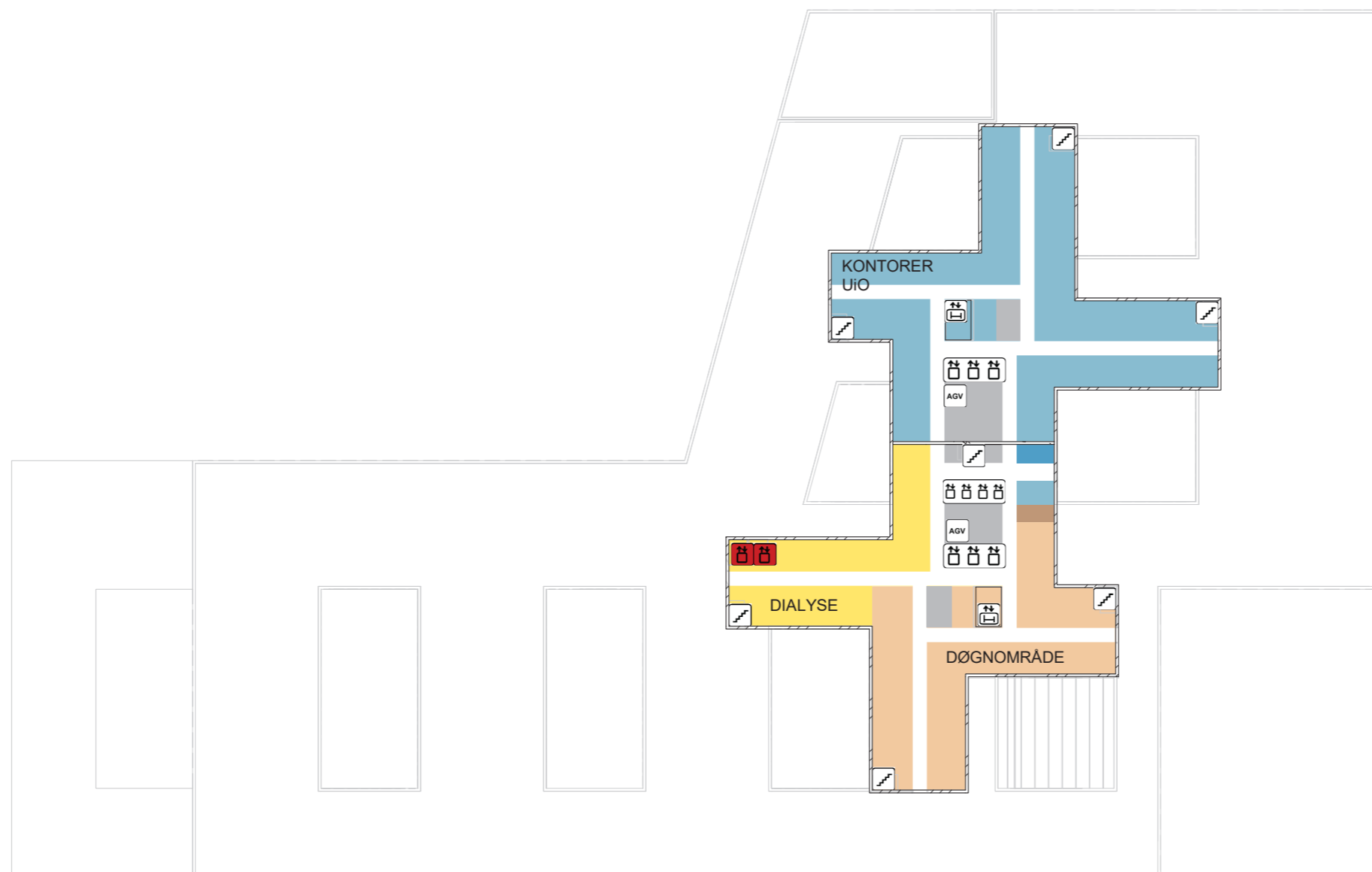



















# Funksjonsfordeling

## Plan 11



### PLAN 11

-  TRAPP
-  HEIS/-ER
-  AKUTTHEIS
-  SENGEAUTOMAT
-  ROBOTISERT TRANSPORTVOGN
-  AKUTTMOTTAK
-  OBSERVASJON
-  POLIKLINIKK OG DAGBEHANDLING
-  KLINISK SERVICE
-  BILDEDIAGNOSTIKK
-  LABORATORIEMEDISIN
-  IKKE-MEDISINSK SERVICE
-  UiO, FORSKNING OG UNDERVISNING
-  OUS, FORSKNING OG UNDERVISNING
-  OPERASJON, POSTOP
-  INTENSIV
-  KONTOR
-  TEKNIKK
-  NYFØDT INTENSIV
-  FØDSEL
-  INFEKSJON
-  HØYSIKKERHETSISOLAT
-  DØGNOMRÅDE
-  PHA

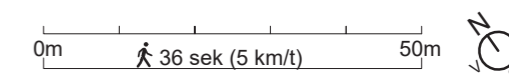

# Funksjonsfordeling

## Plan 12

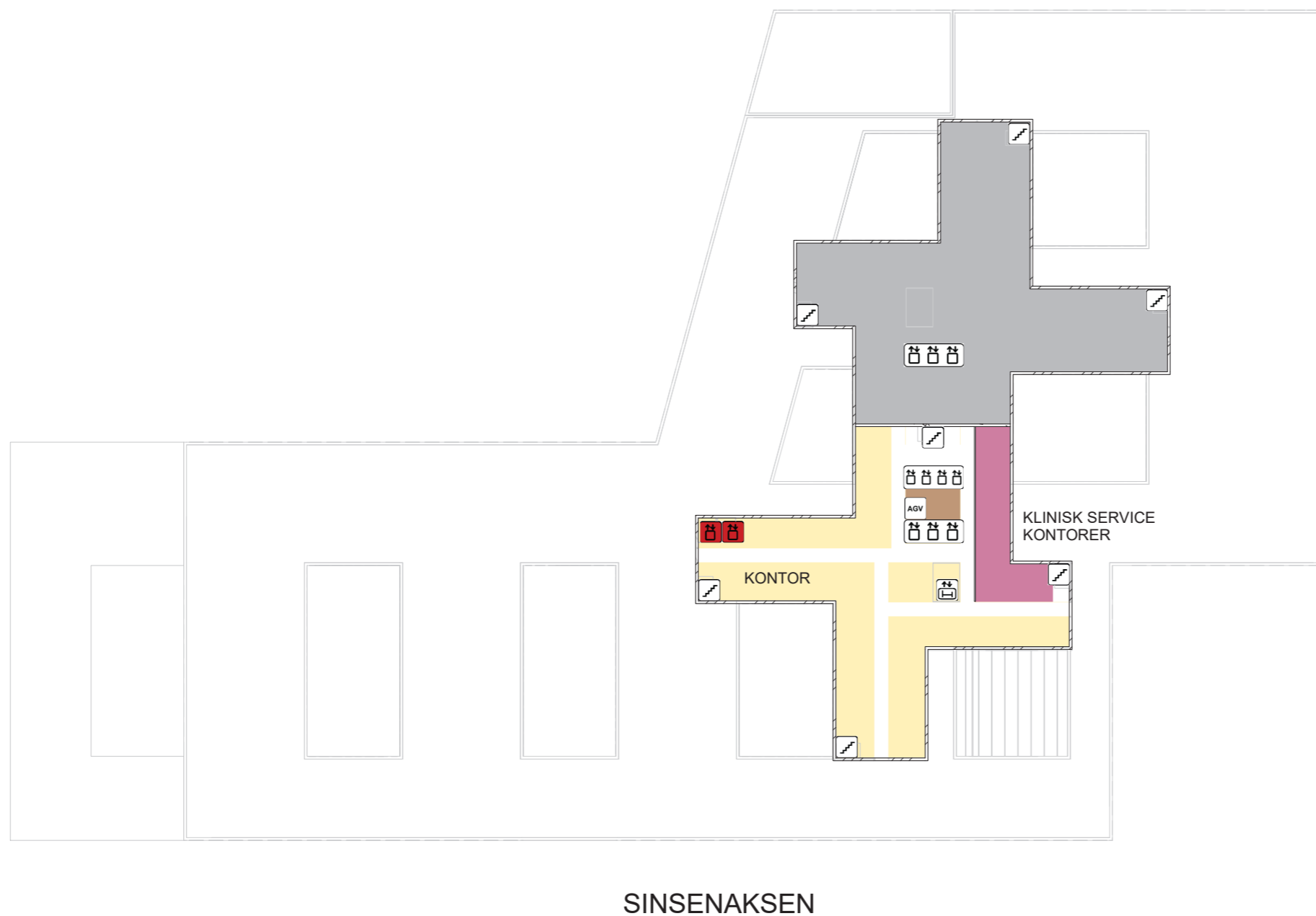

AKERLØPEREN

### PLAN 12

- TRAPP
  - HEIS/-ER
  - AKUTTHEIS
  - SENGEAUTOMAT
  - ROBOTISERT TRANSPORTVOGN
- AKUTTMOTTAK
  - OBSERVASJON
  - POLIKLINIKK OG DAGBEHANDLING
  - KLINISK SERVICE
  - BILDEDIAGNOSTIKK
  - LABORATORIEMEDISIN
  - IKKE-MEDISINSK SERVICE
  - UO, FORSKNING OG UNDERVISNING
  - OUS, FORSKNING OG UNDERVISNING
  - OPERASJON, POSTOP
  - INTENSIV
  - KONTOR
  - TEKNIKK
  - NYFØDT INTENSIV
  - FØDSEL
  - INFEKSJON
  - HØYSIKKERHETSISOLAT
  - DØGNOMRÅDE
  - PHA

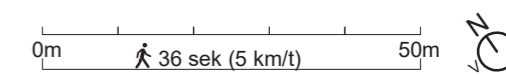







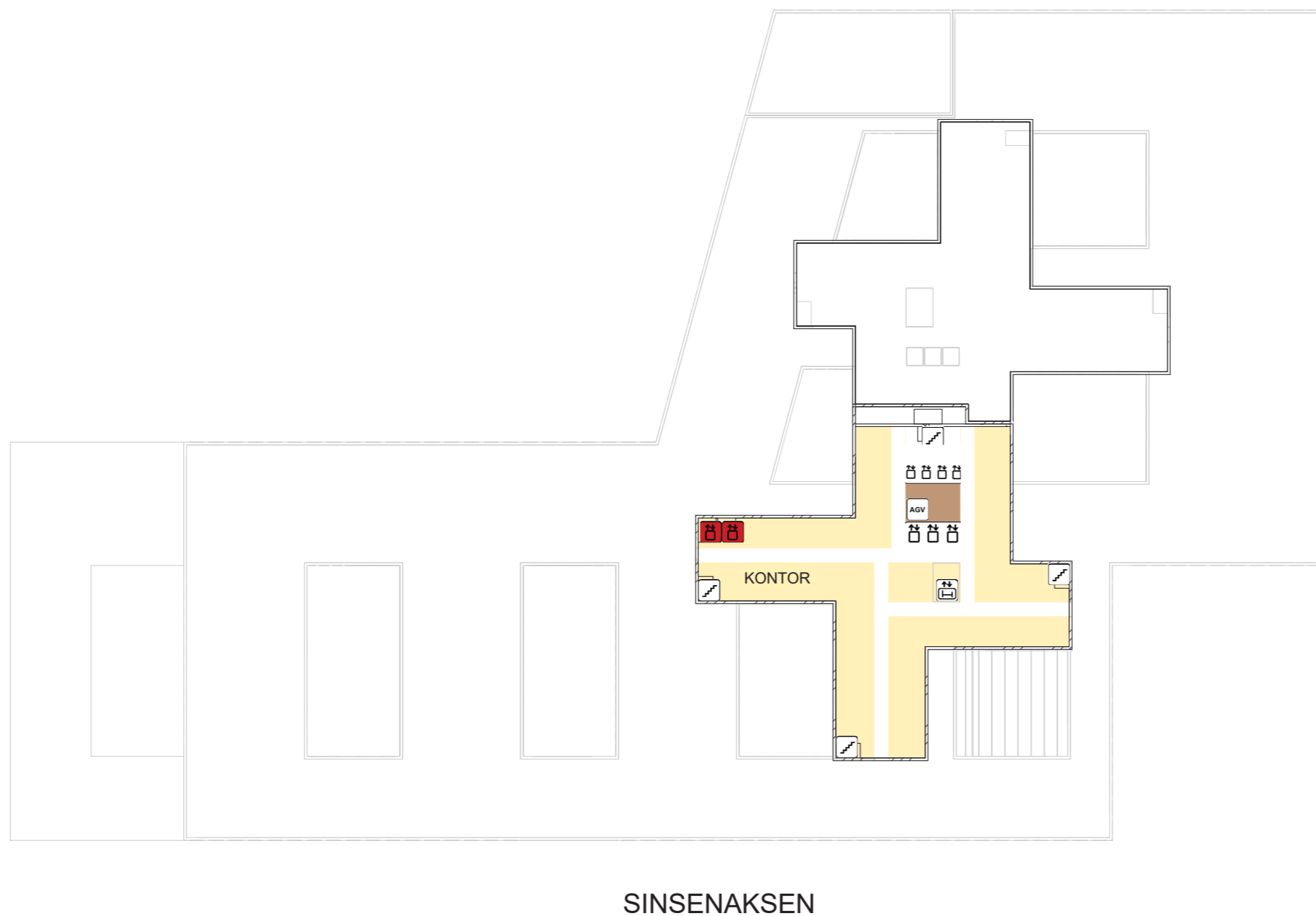

















# Funksjonsfordeling

## Plan 13



AKERLØPEREN

### PLAN 13

-  TRAPP
-  HEIS/-ER
-  AKUTT HEIS
-  SENGEAUTOMAT
-  ROBOTISERT TRANSPORTVOGN
-  AKUTTMOTTAK
-  OBSERVASJON
-  POLIKLINIKK OG DAGBEHANDLING
-  KLINISK SERVICE
-  BILDEDIAGNOSTIKK
-  LABORATORIEMEDISIN
-  IKKE-MEDISINSK SERVICE
-  UiO, FORSKNING OG UNDERVISNING
-  OUS, FORSKNING OG UNDERVISNING
-  OPERASJON, POSTOP
-  INTENSIV
-  KONTOR
-  TEKNIKK
-  NYFØDT INTENSIV
-  FØDSEL
-  INFEKSJON
-  HØYSIKKERHETSISOLAT
-  DØGNOMRÅDE
-  PHA

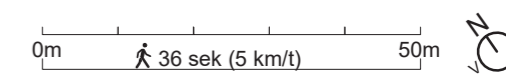

# Funksjonsfordeling

## Plan 14

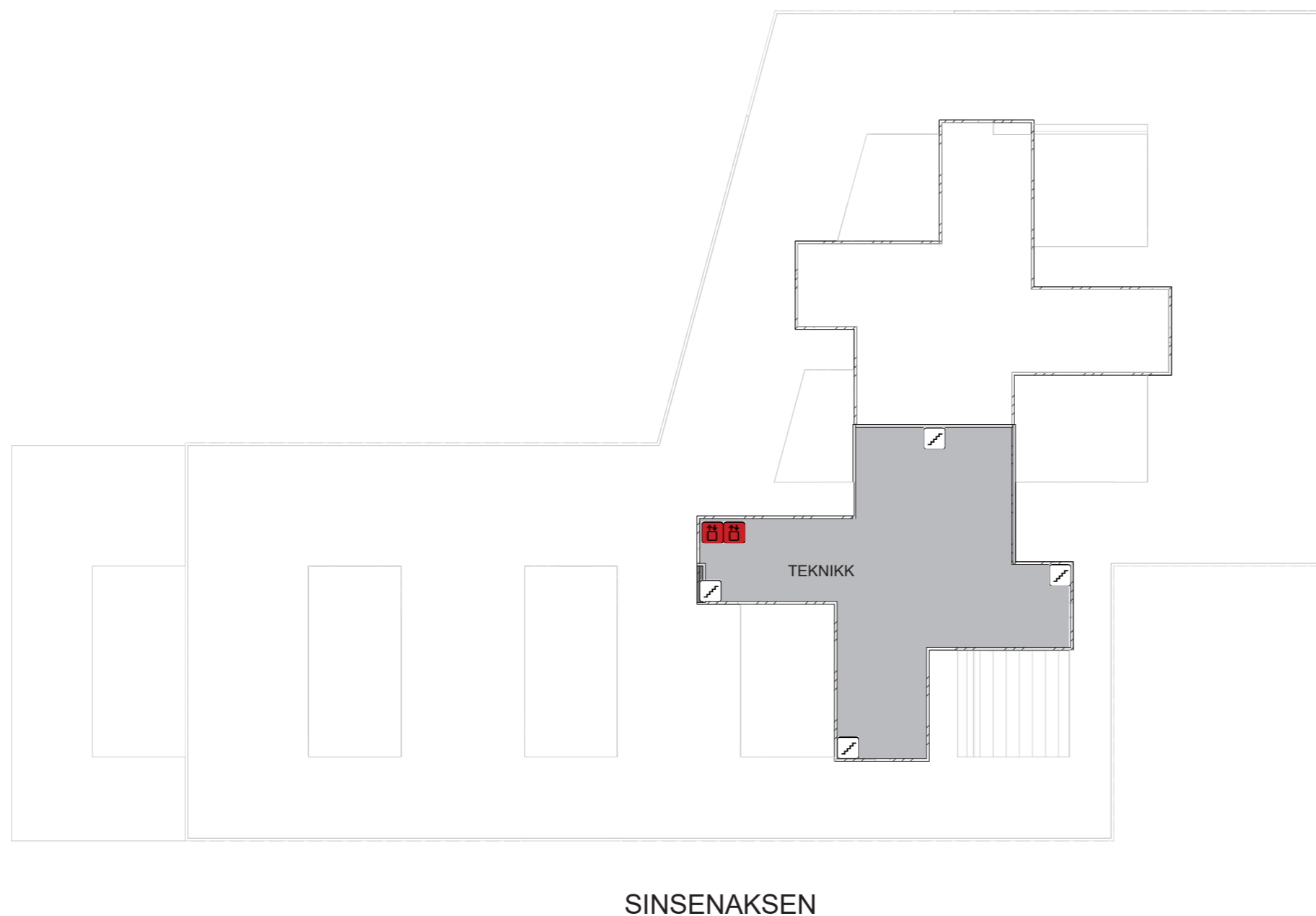

AKERLØPEREN

### PLAN 14

- TRAPP
- HEIS/-ER
- AKUTTHEIS
- SENGEAUTOMAT
- ROBOTISERT TRANSPORTVOGN

- AKUTTMOTTAK
- OBSERVASJON
- POLIKLINIKK OG DAGBEHANDLING
- KLINISK SERVICE
- BILDEDIAGNOSTIKK
- LABORATORIEMEDISIN
- IKKE-MEDISINSK SERVICE
- UiO, FORSKNING OG UNDERVISNING
- OUS, FORSKNING OG UNDERVISNING
- OPERASJON, POSTOP
- INTENSIV
- KONTOR
- TEKNIKK
- NYFØDT INTENSIV
- FØDSEL
- INFEKSJON
- HØYSIKKERHETSISOLAT
- DØGNOMRÅDE
- PHA

0m 36 sek (5 km/t) 50m



# Funksjonsfordeling

## Plan 15

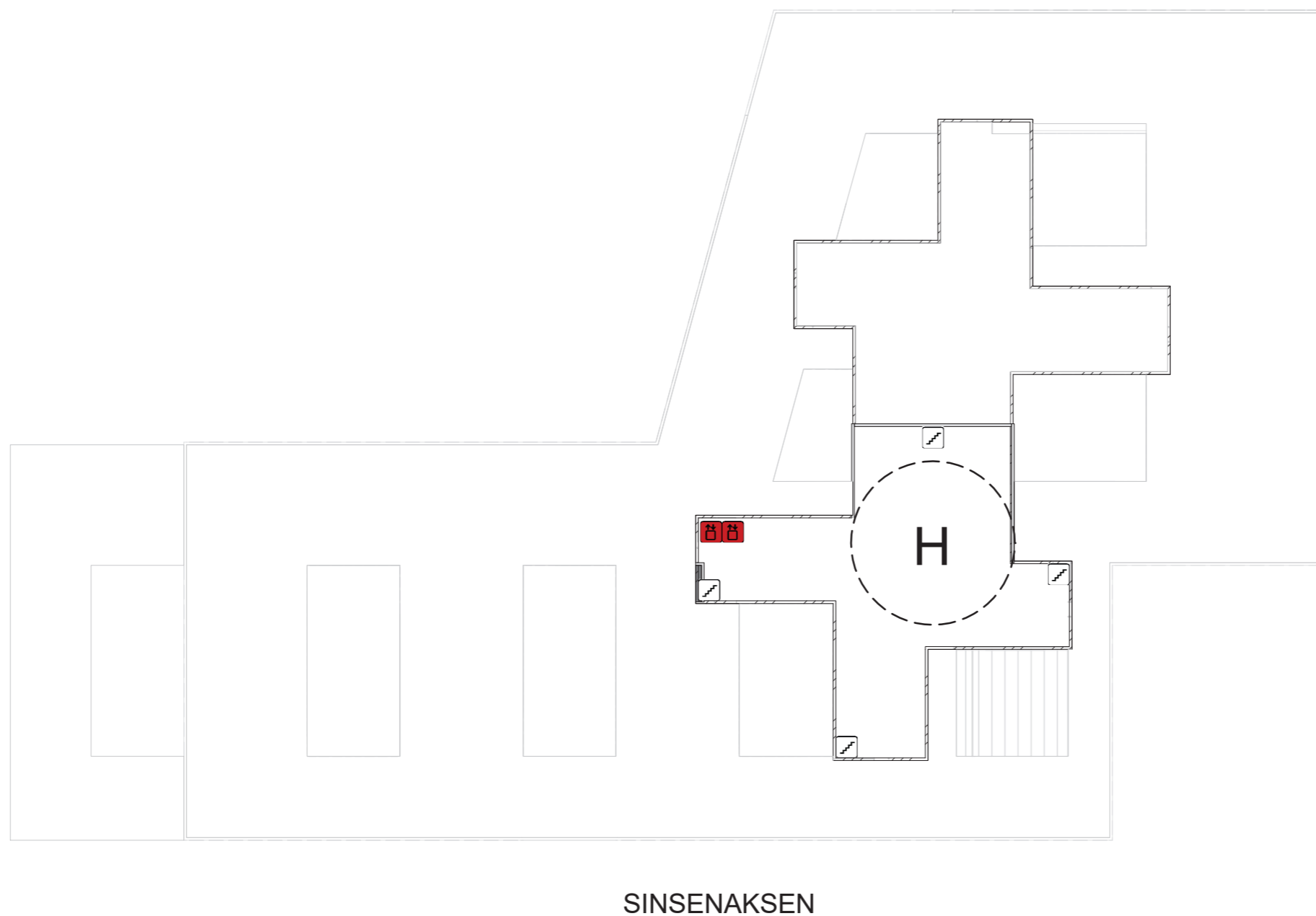

AKERLØPEREN

### PLAN 15 - HELIPAD

- |  |                                |
|--|--------------------------------|
|  | TRAPP                          |
|  | HEIS/-ER                       |
|  | AKUTTHEIS                      |
|  | SENGEAUTOMAT                   |
|  | ROBOTISERT TRANSPORTVOGN       |
|  | AKUTTMOTTAK                    |
|  | OBSERVASJON                    |
|  | POLIKLINIKK OG DAGBEHANDLING   |
|  | KLINISK SERVICE                |
|  | BILDEDIAGNOSTIKK               |
|  | LABORATORIEMEDISIN             |
|  | IKKE-MEDISINSK SERVICE         |
|  | UiO, FORSKNING OG UNDERVISNING |
|  | OUS, FORSKNING OG UNDERVISNING |
|  | OPERASJON, POSTOP              |
|  | INTENSIV                       |
|  | KONTOR                         |
|  | TEKNIKK                        |
|  | NYFØDT INTENSIV                |
|  | FØDSEL                         |
|  | INFEKSJON                      |
|  | HØYSIKKERHETSISOLAT            |
|  | DØGNOMRÅDE                     |
|  | PHA                            |

0m 36 sek (5 km/t) 50m





# GRUPPE 10

## LABORATORIEMEDISIN

# Laboratoriemedisin

## KAPASITET OG AREAL I HENHOLD TIL KONSEPTRAPPORT

Funksjon	Kapasitet	Nettoareal
Laboratoriemedisin		2 170 m <sup>2</sup>

## FUNKSJONELLE KRAV

- Det skal etableres en ny analysehall med tilhørende støttefunksjoner.
- Prøvetaking skal plasseres nært hovedinngang og poliklinikk.

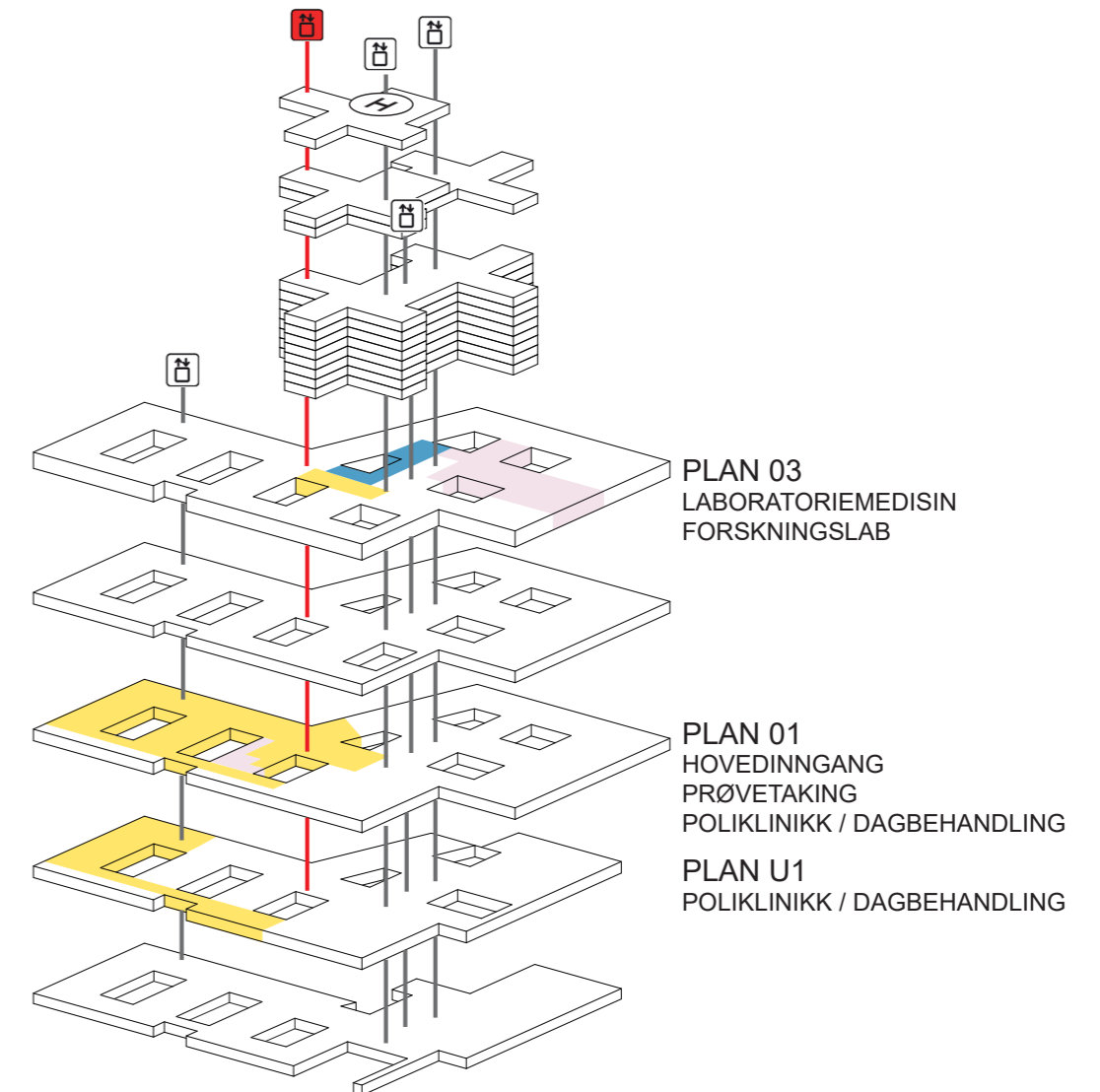

# Laboratoriemedisin

## Prøvetaking

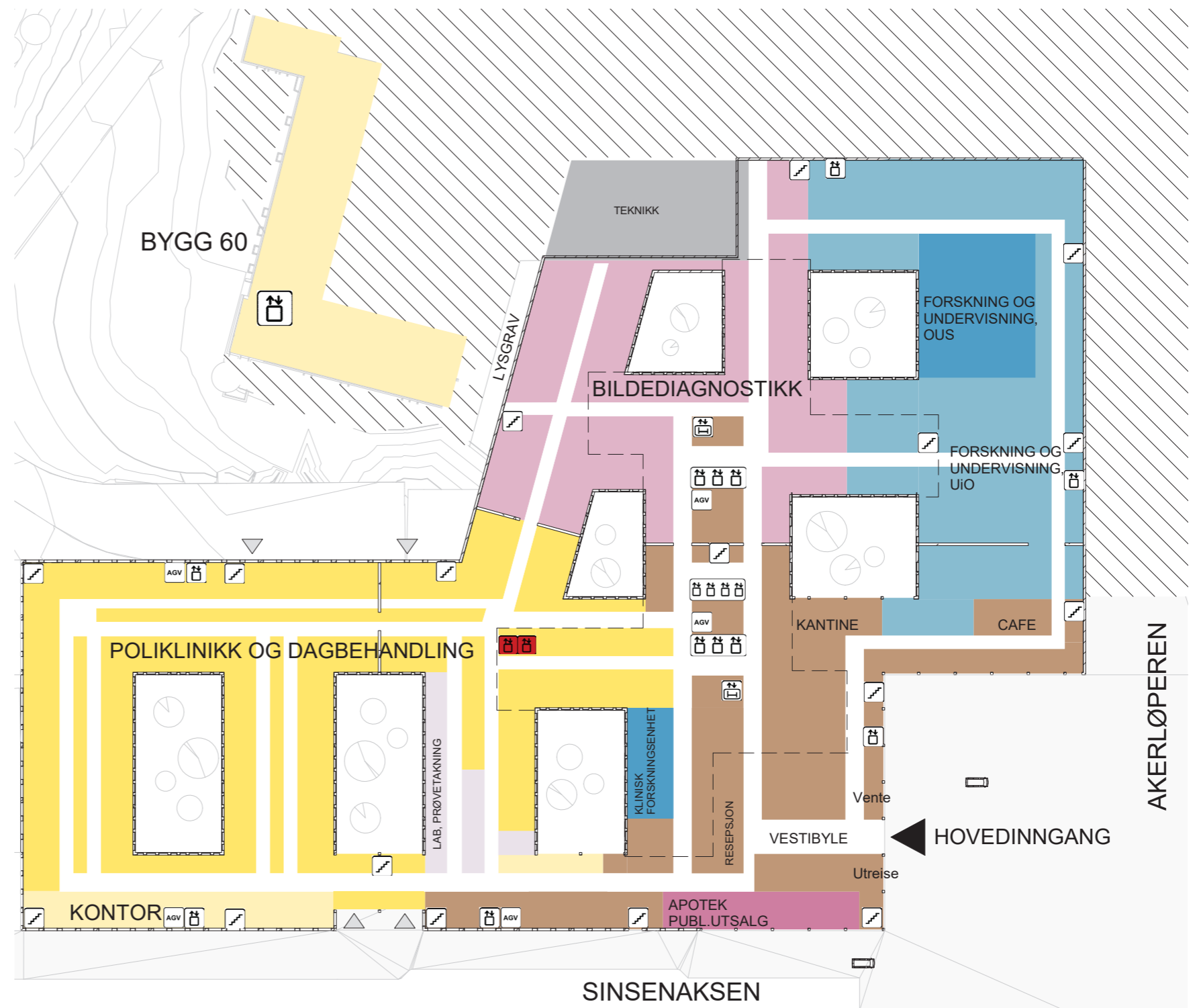

# Laboratoriemedisin

## Flyt i Prøvetaking

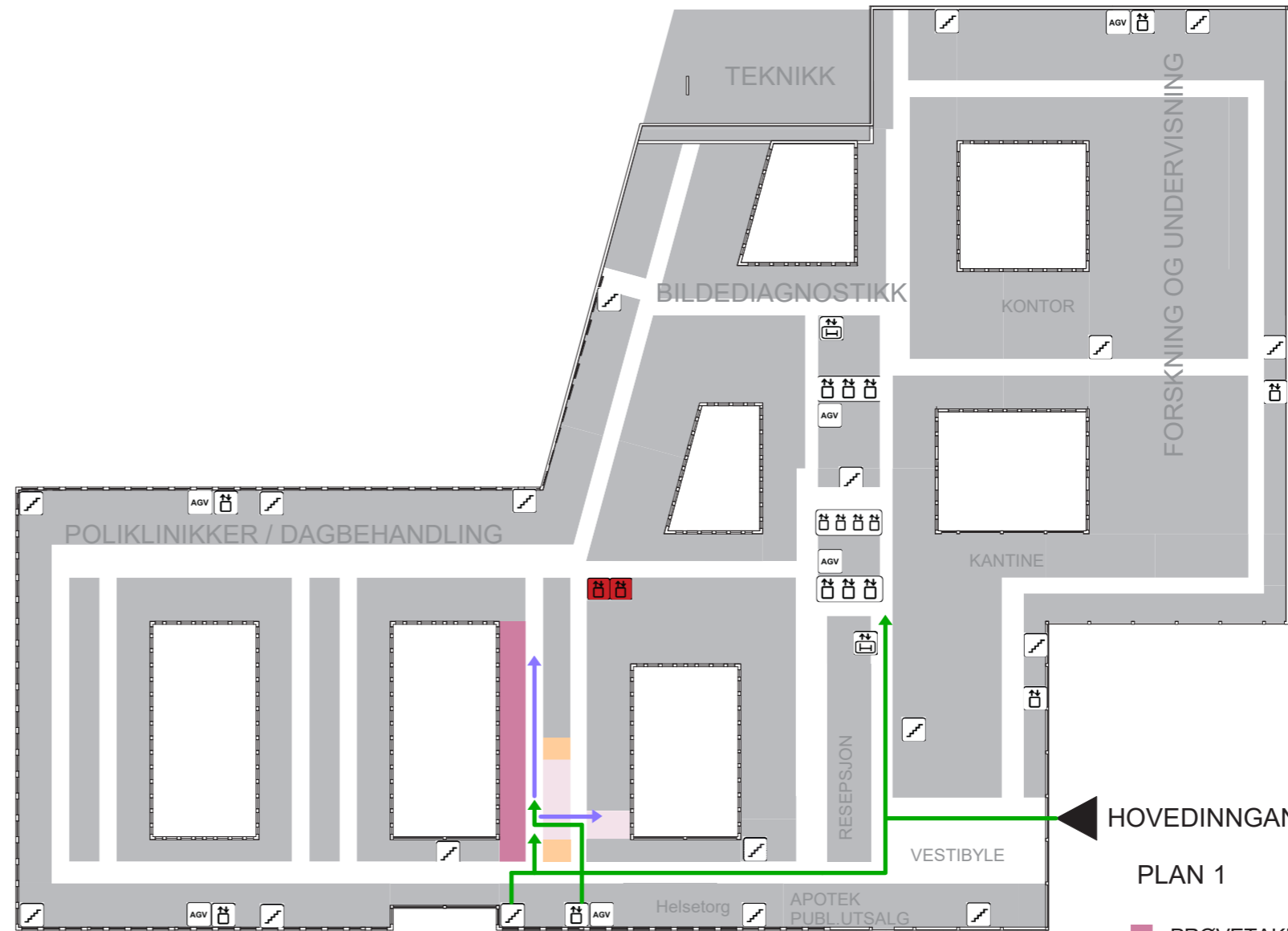
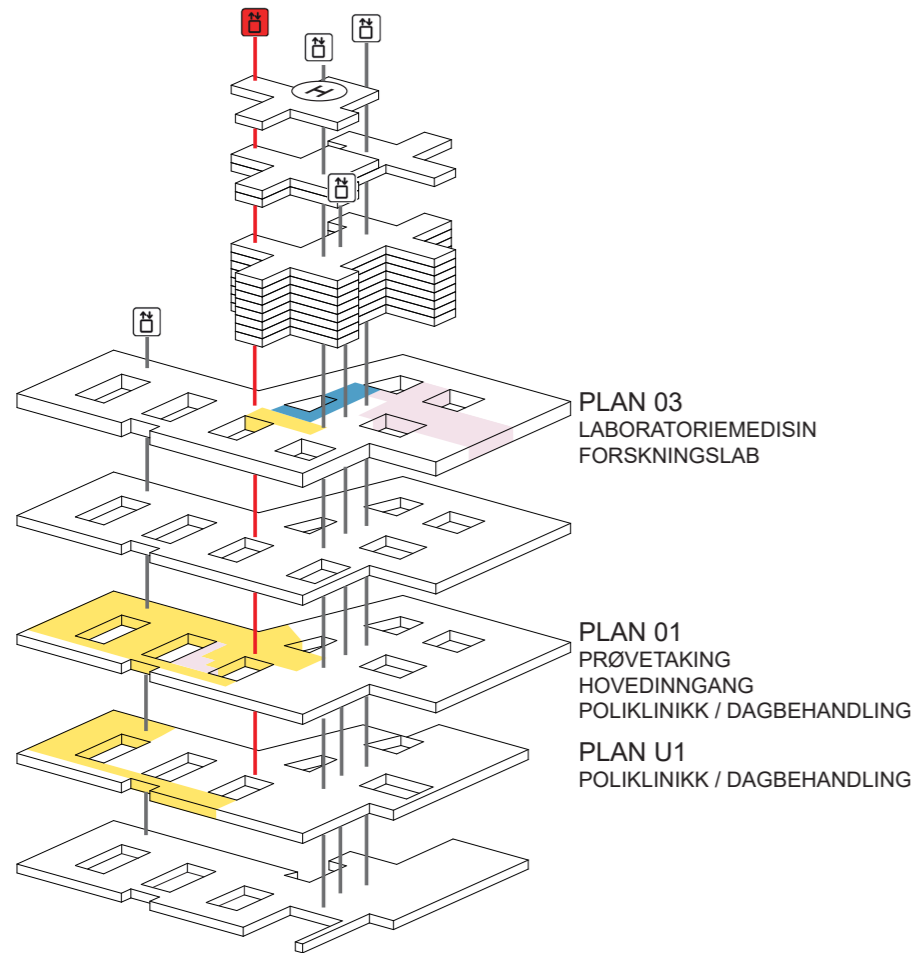

### PLAN 1

- PRØVETAKINGSROM
- STØTTEFUNKSJONER
- VENTEROM

- GÅENDE PASIENTER, BESØKENDE
- LIGGENDE PASIENTER, SENGER
- VARER
- AKUTT
- ANSATTE, STUDENTER

- TRAPP
- HEIS(ER)
- AKUTT HEIS
- SENGEAUTOMAT
- ROBOTISERT TRANSPORTVOGN

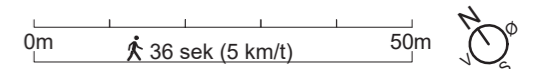

# Laboratoriemedisin

## Pasientflyt i Prøvetaking

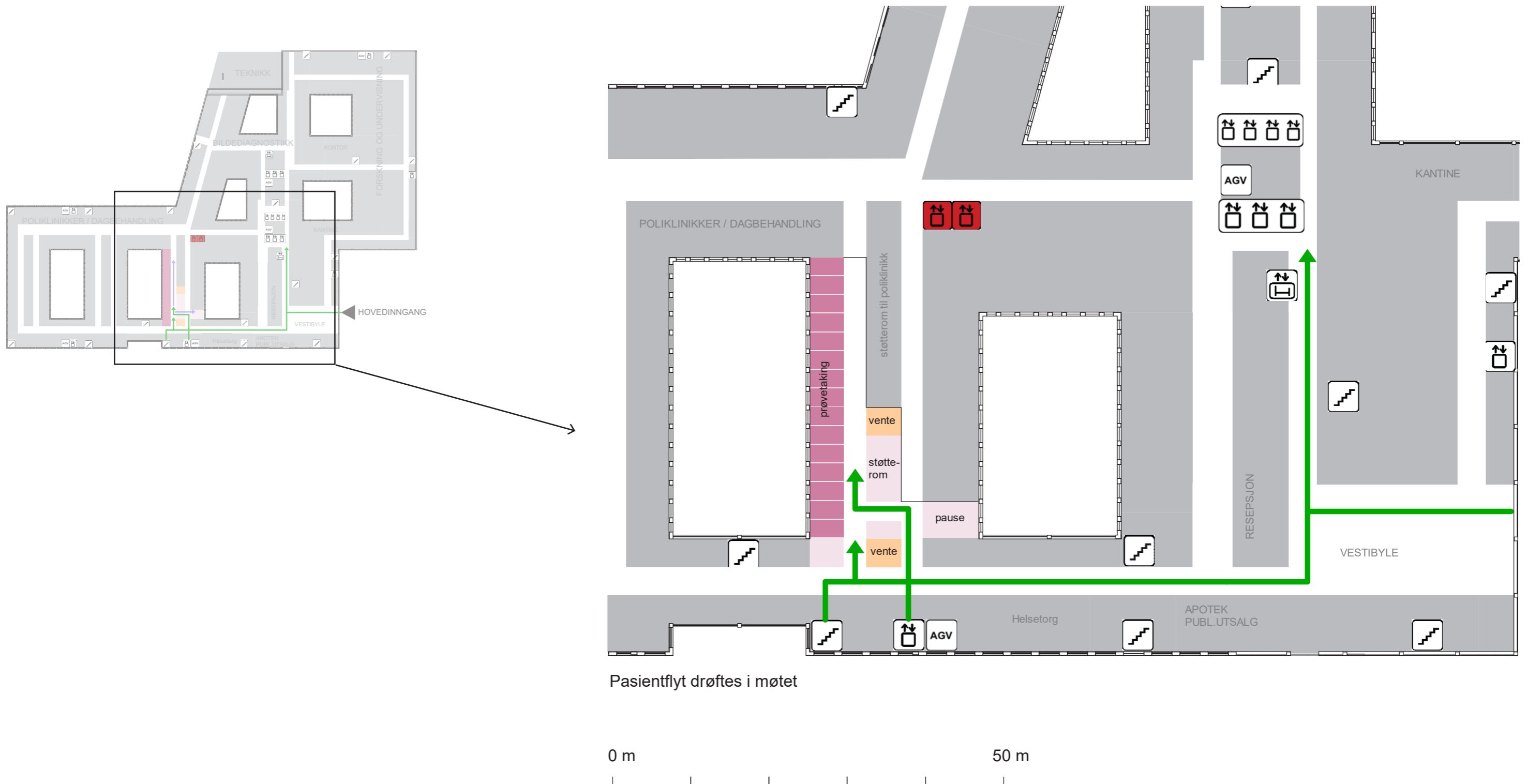

Pasientflyt drøftes i møtet



# Laboratoriemedisin

Analysehall med tilhørende funksjoner

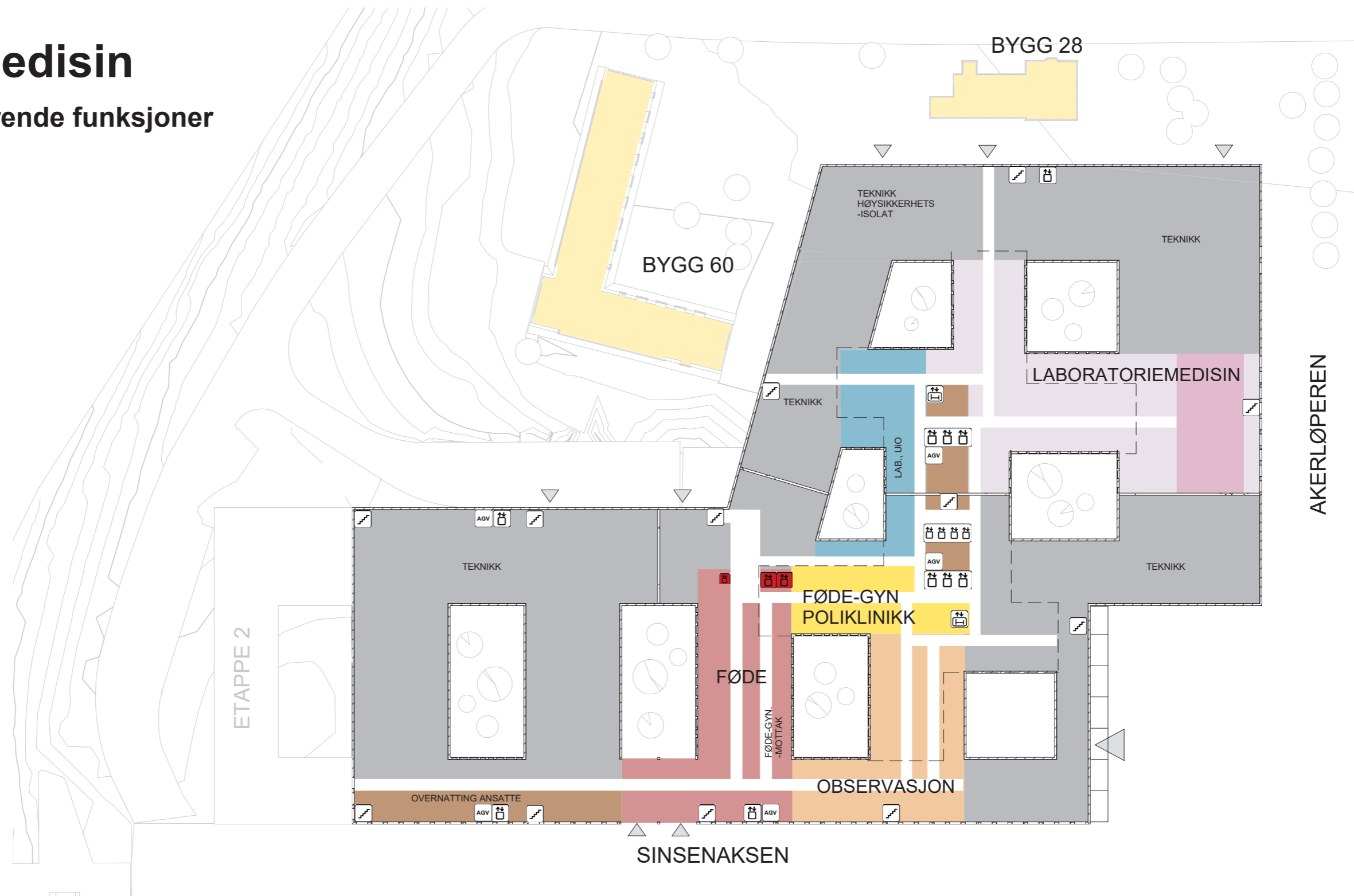

# Laboratoriemedisin

## Flyt i funksjon

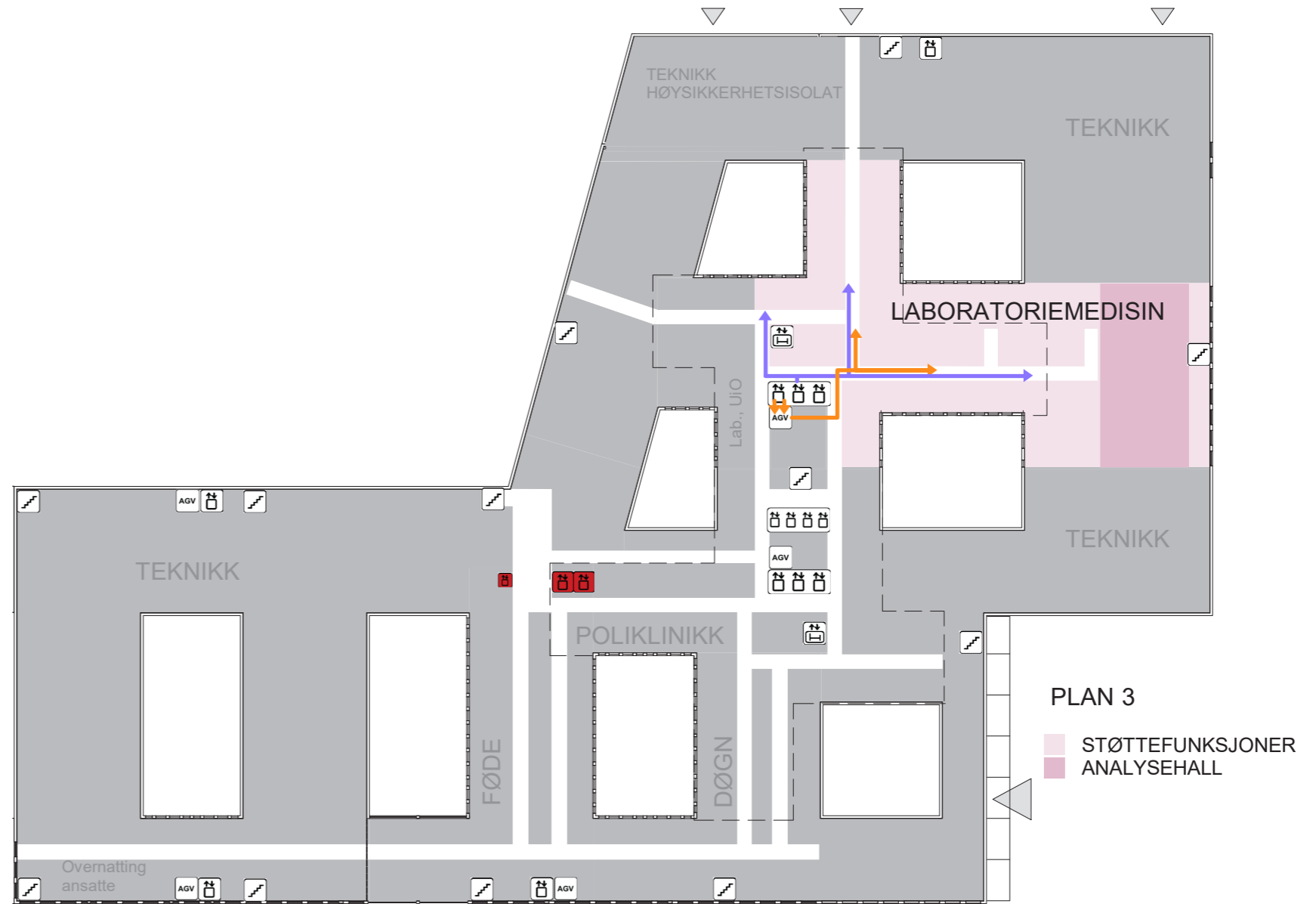
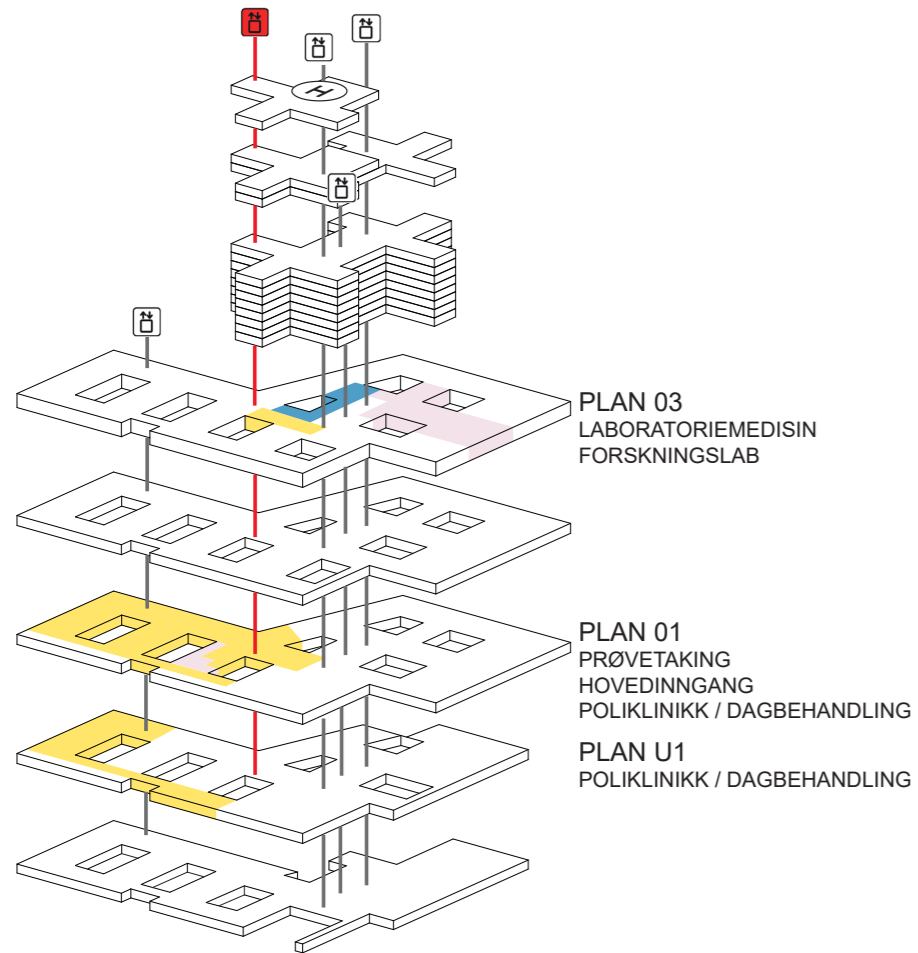

- GÅENDE PASIENTER, BESØKENDE
- LIGGENDE PASIENTER, SENGER
- VARER
- AKUTT
- ANSATTE, STUDENTER
- TRAPP
- HEIS(ER)
- AKUTT HEIS
- SENGEAUTOMAT
- ROBOTISERT TRANSPORTVOGN

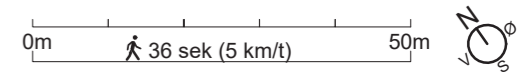

# Laboratoriemedisin

Analysehall med tilhørende funksjoner

## ALTERNATIV 1

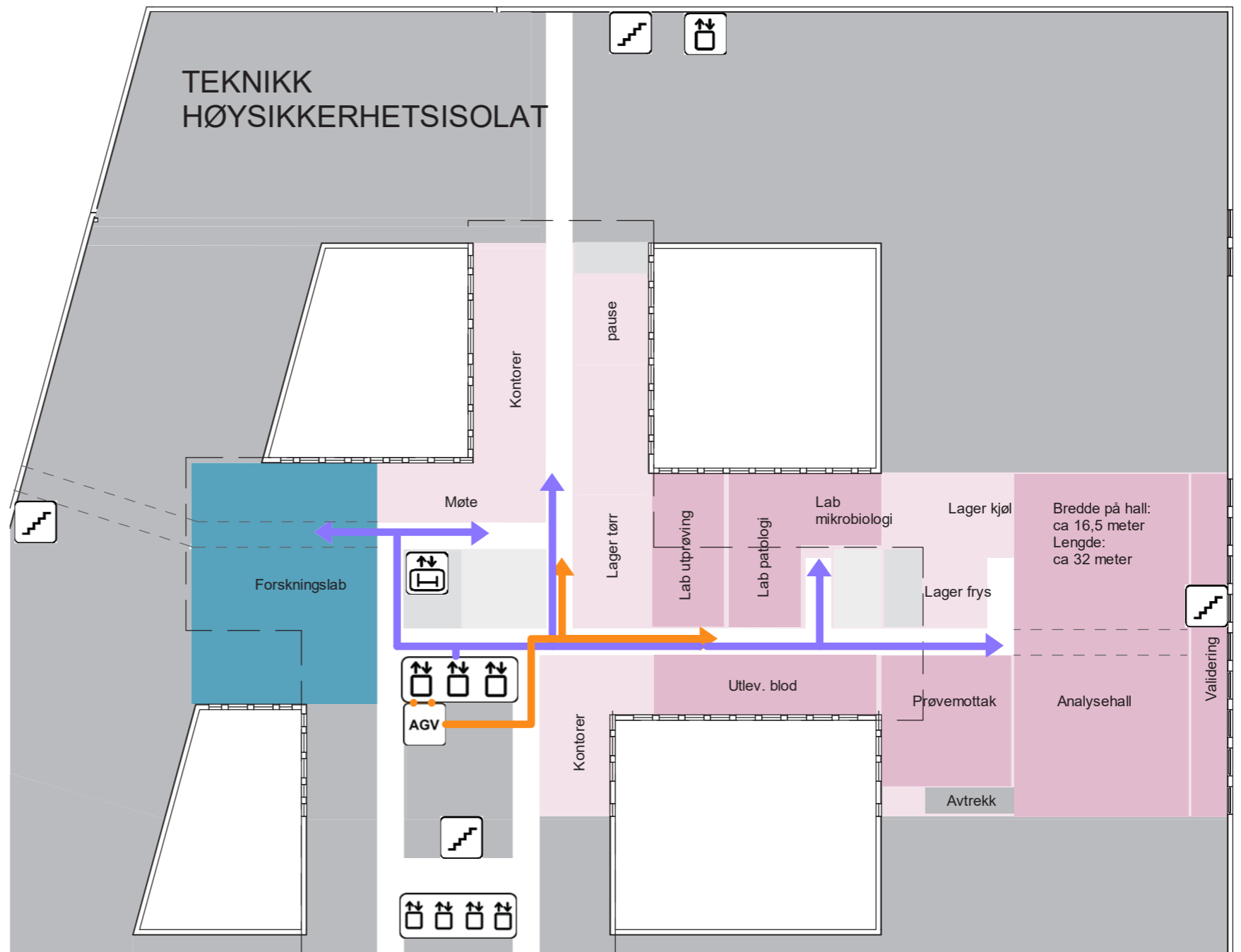
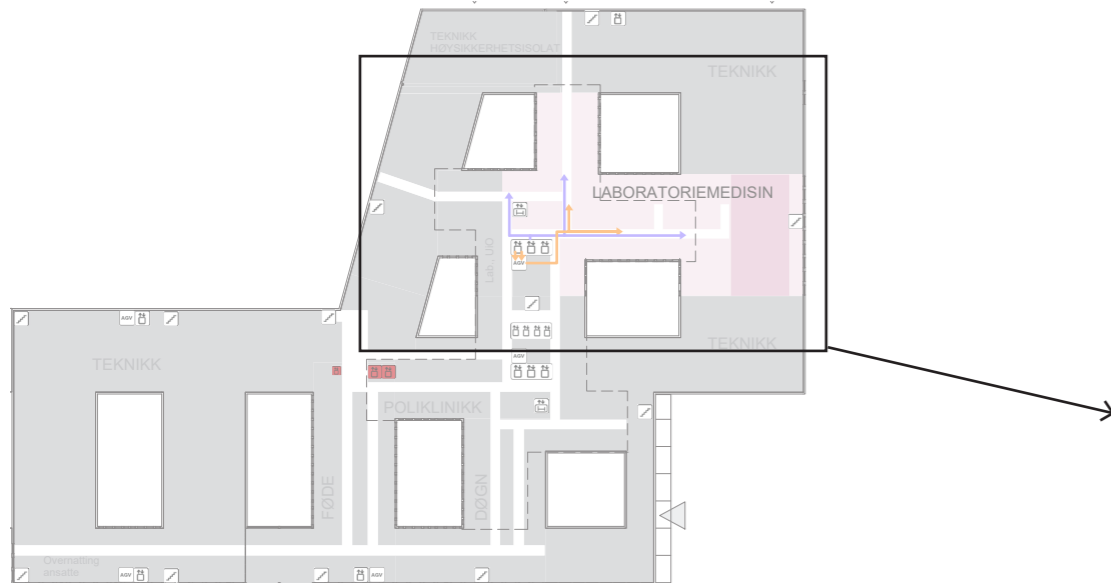

PLAN 3

STØTTEFUNKSJONER  
LABORATORIER

GÅENDE PASIENTER, BESØKENDE  
LIGGENDE PASIENTER, SENGER  
VARER  
AKUTT  
ANSATTE, STUDENTER

# Laboratoriemedisin

Analysehall med tilhørende funksjoner

## ALTERNATIV 2

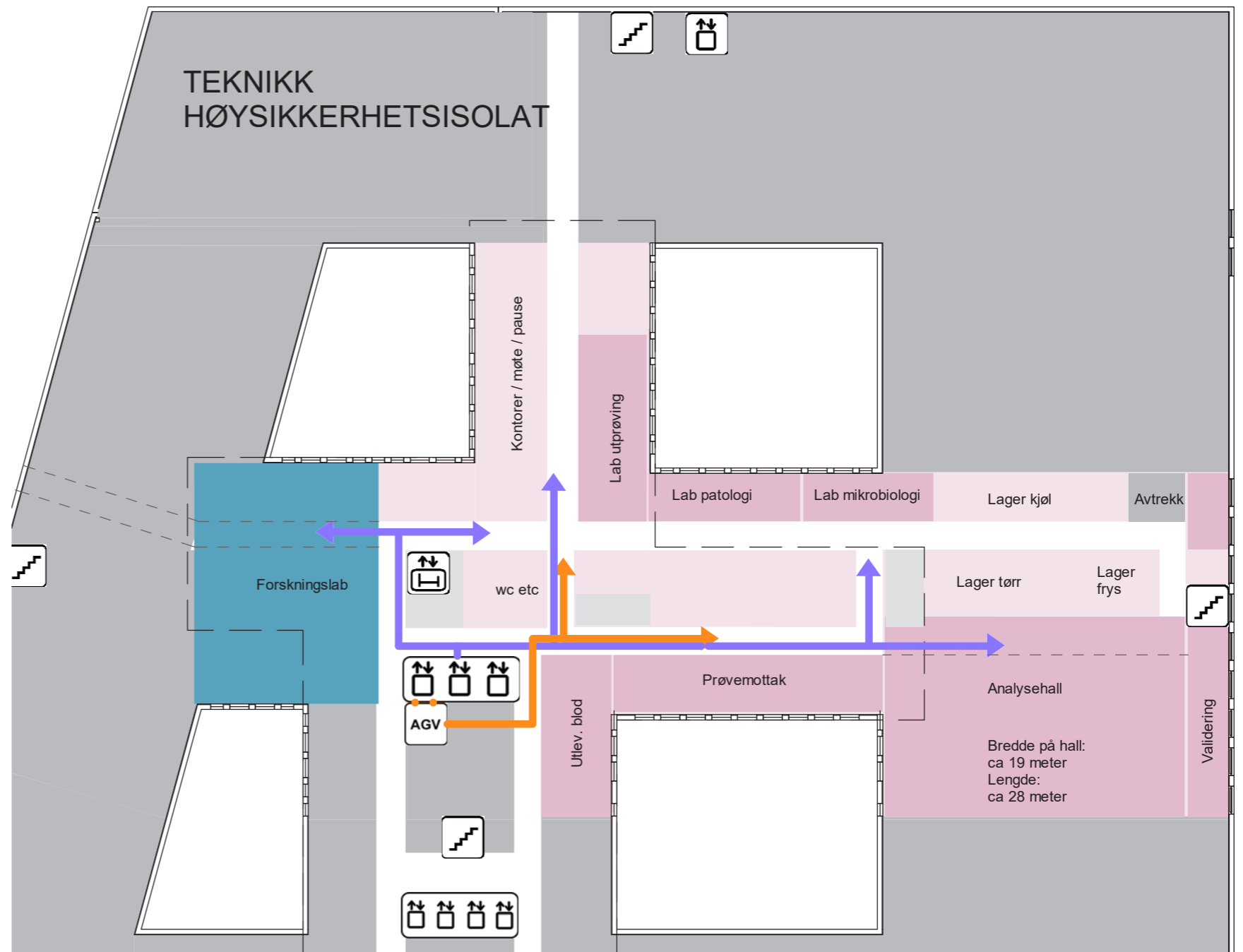
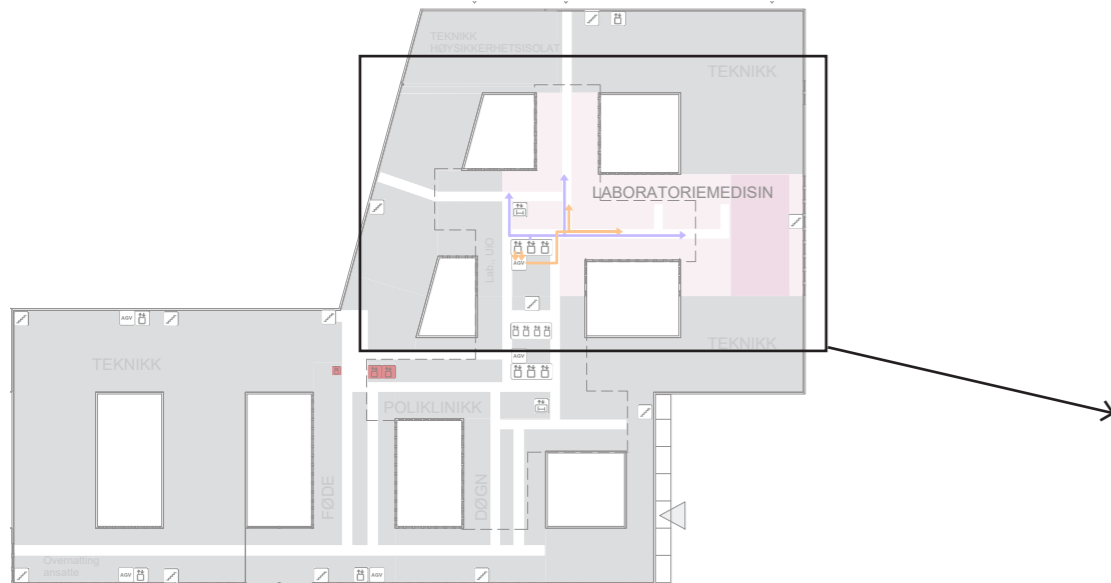

PLAN 3

STØTTEFUNKSJONER  
LABORATORIER

- GÅENDE PASIENTER, BESØKENDE
- LIGGENDE PASIENTER, SENGER
- VARER
- AKUTT
- ANSATTE, STUDENTER