

LANDSKAP - PHA MIDT

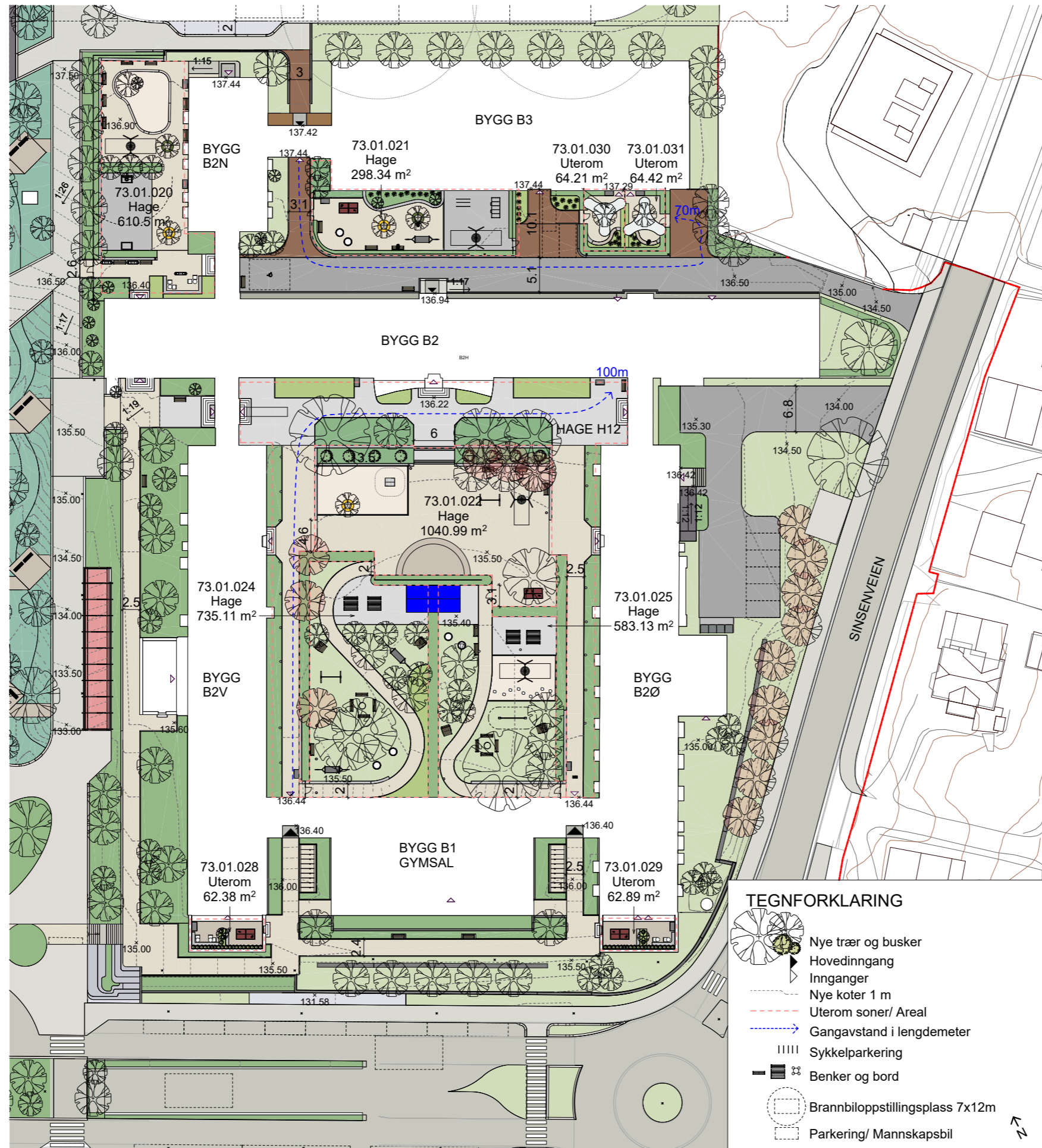

PHA MIDT



Areal: 3521.9 m²

Endringer etter 2. medvirkningsrunde:

Skolegården -> utvidelse av skolegården sørover

PHA MIDT DØGN - BARN

73.01.022
73.01.024
73.01.025

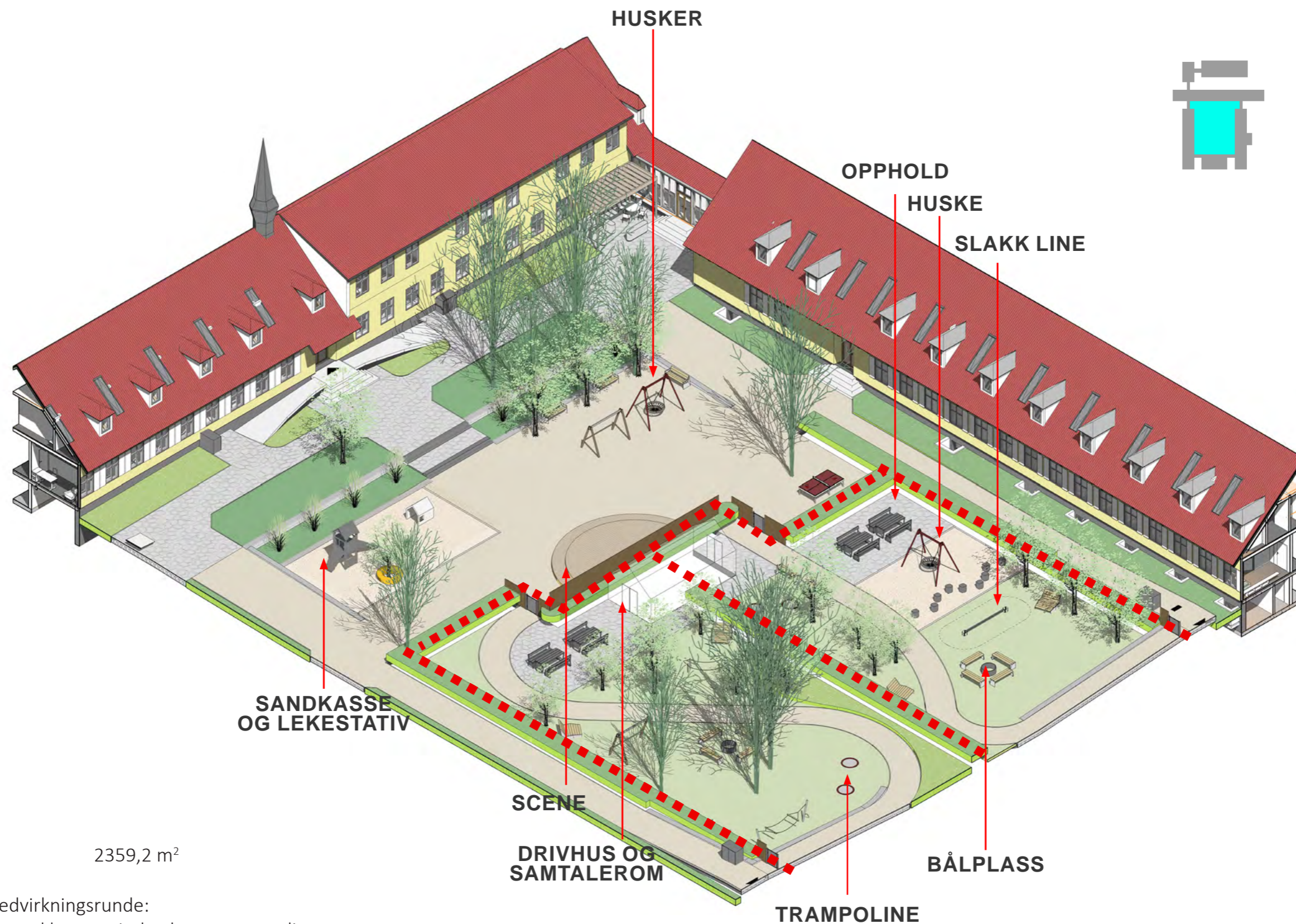

Areal: 2359,2 m²

Endringer siden 2. medvirkningsrunde:

- Lek -> klatrestativ, husker og trampoliner
- Opphold -> bålpass, flere benkebord og liggebenker
- Samtalerom -> drivhus som kan brukes til samtaleterapi
- Skjerming -> gjerder og porter
- Snøsmelteanlegg -> avklaring fra PO

PHA MIDT
UTEROM FOR BARN PÅ SKJERMINGSSENHETER

73.01.028

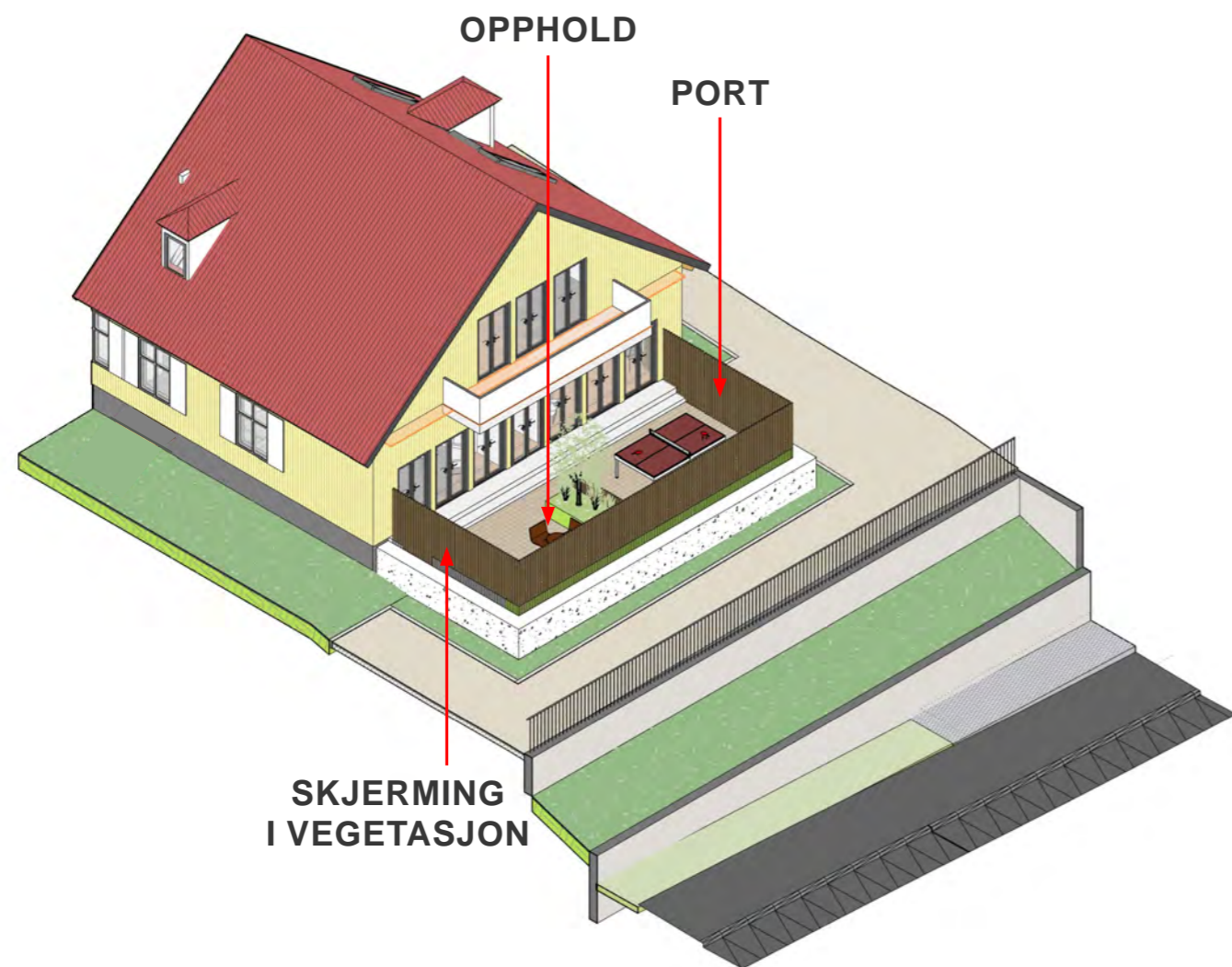

73.01.029

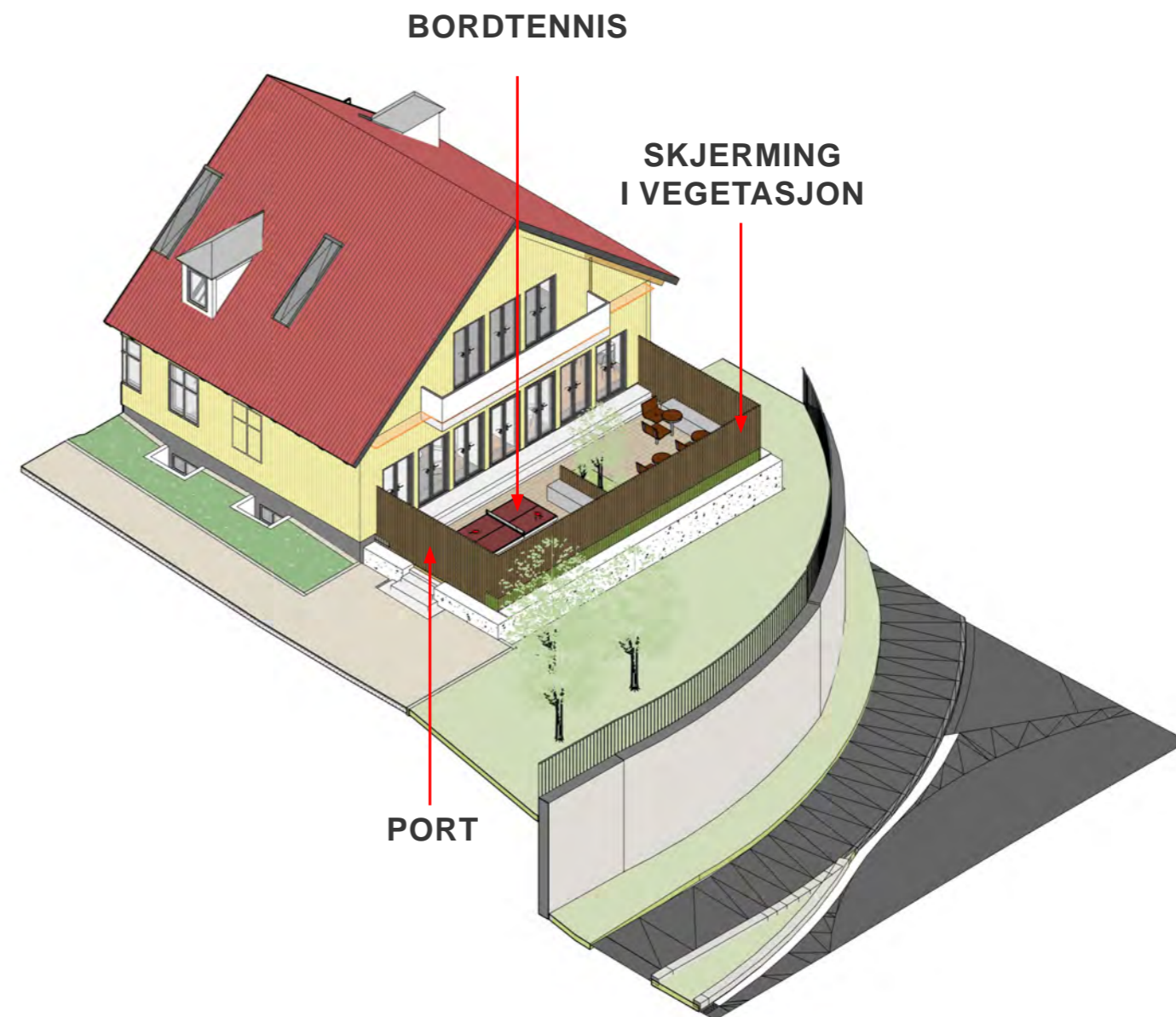

Areal: 62,3 m² + 62,8 m²

Endringer siden 2. medvirkningsrunde:
Ingen endringer. Støyskjerming ikke del av reguleringsplan

PHA MIDT
UTEROM FOR BARN PÅ SKJERMINGSENHETER

73.01.028

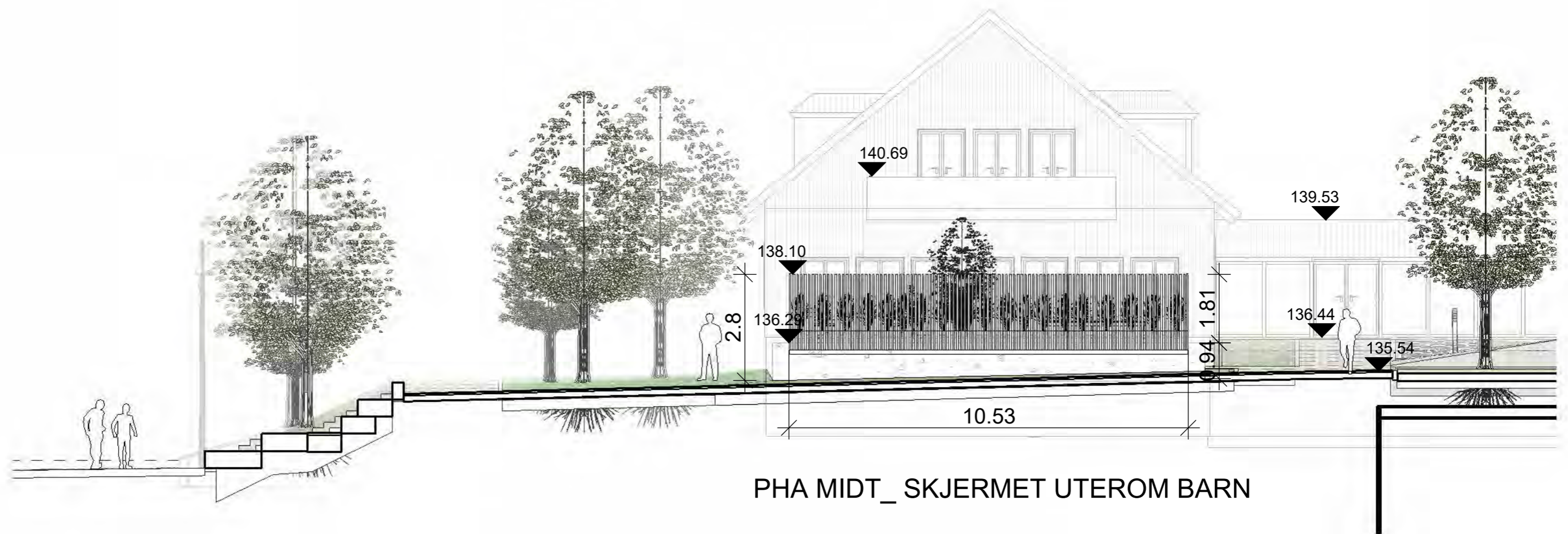

Endringer siden 2. medvirkningsrunde:
Ingen endringer.

PHA MIDT
UTEROM FOR BARN PÅ SKJERMINGSENHETER

73.01.028

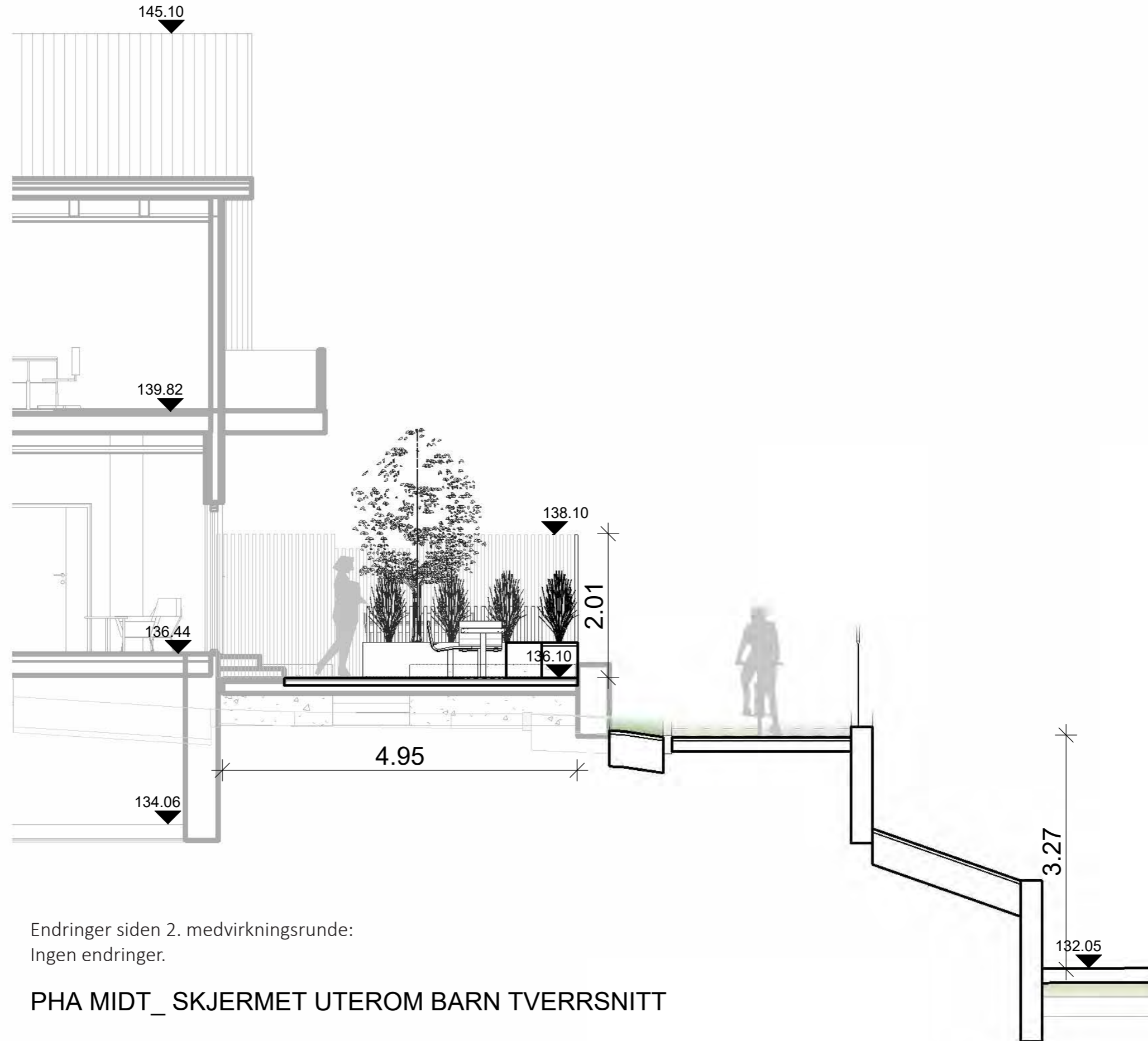

Endringer siden 2. medvirkningsrunde:
Ingen endringer.

PHA MIDT_ SKJERMET UTEROM BARN TVERRSNITT

PHA MIDT SKOLEGÅRDEN

73.01.020

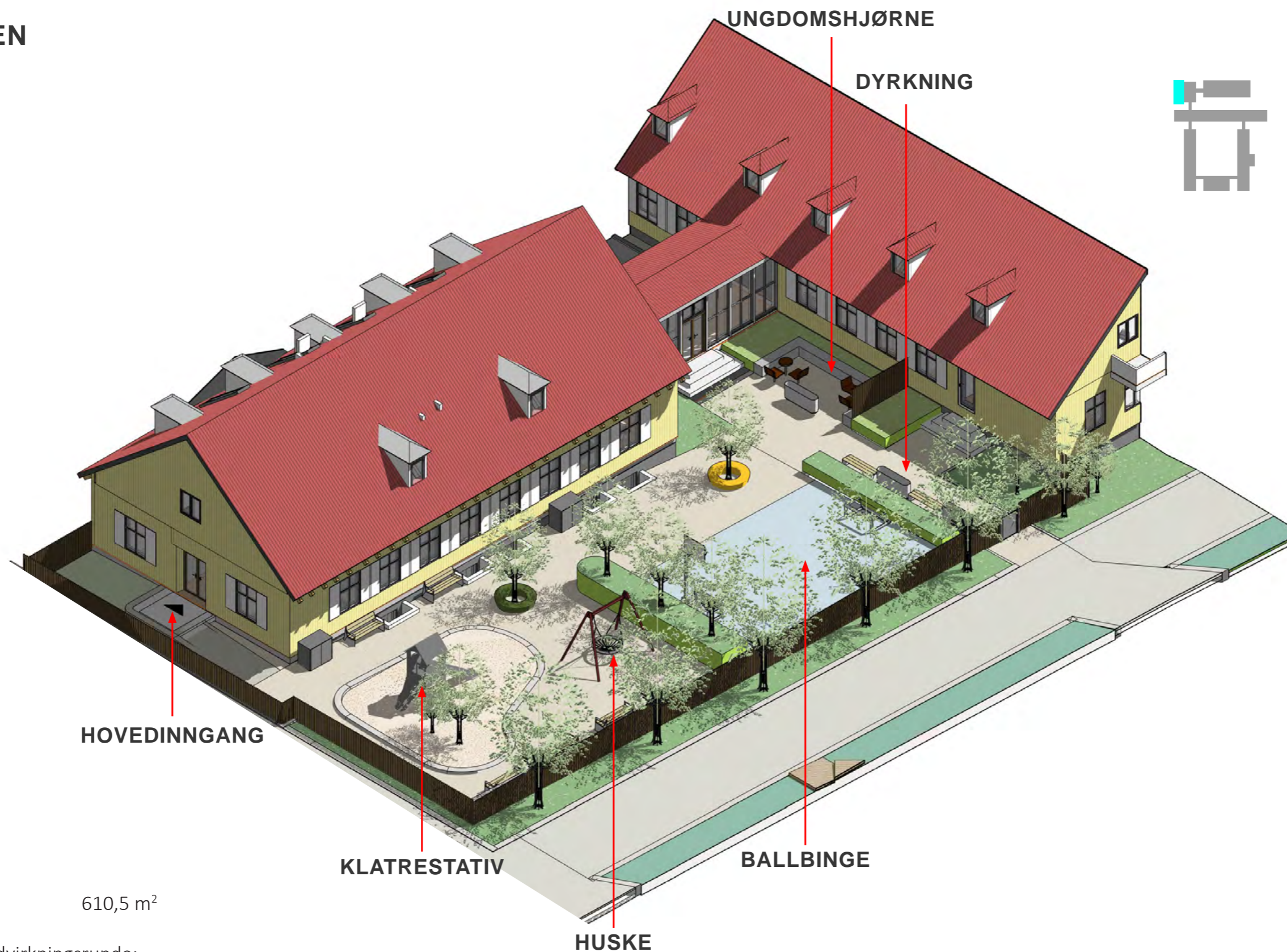

Areal: 610,5 m²

Endringer siden 2. medvirkingsrunde:

- Lek og apparater -> lekestativ
- Drivhus og hundehus -> flyttet ut av skolegården
- Soneinndeling -> ungdomshjørne og lekehjørne
- Areal -> utvidelse av skolegården sørover

PHA MIDT
PHA MIDT - UNGDOM

73.01.021
73.01.030
73.01.031

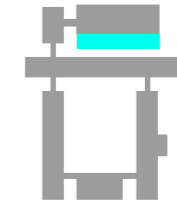

TRAMPOLINE

HENGEKØYE

GJERDE I
VEGETASJON

TUFTEPARK

Areal: 298,3 m² + 64 m² + 64 m²

Endringen siden 2. medvirkningsrunde:

- Aktivitet -> fjernet slakk line, ny trampoline
- Skjerming -> prinsipp for skjerming vist i skjermede rom

INNHAKK OG UTKRAGING I FASADE
BENK DELVIS UNDER TAK

PHA MIDT UTEROM FOR UNGDOM PÅ SKJERMINGSSENHET

73.01.030
73.01.031

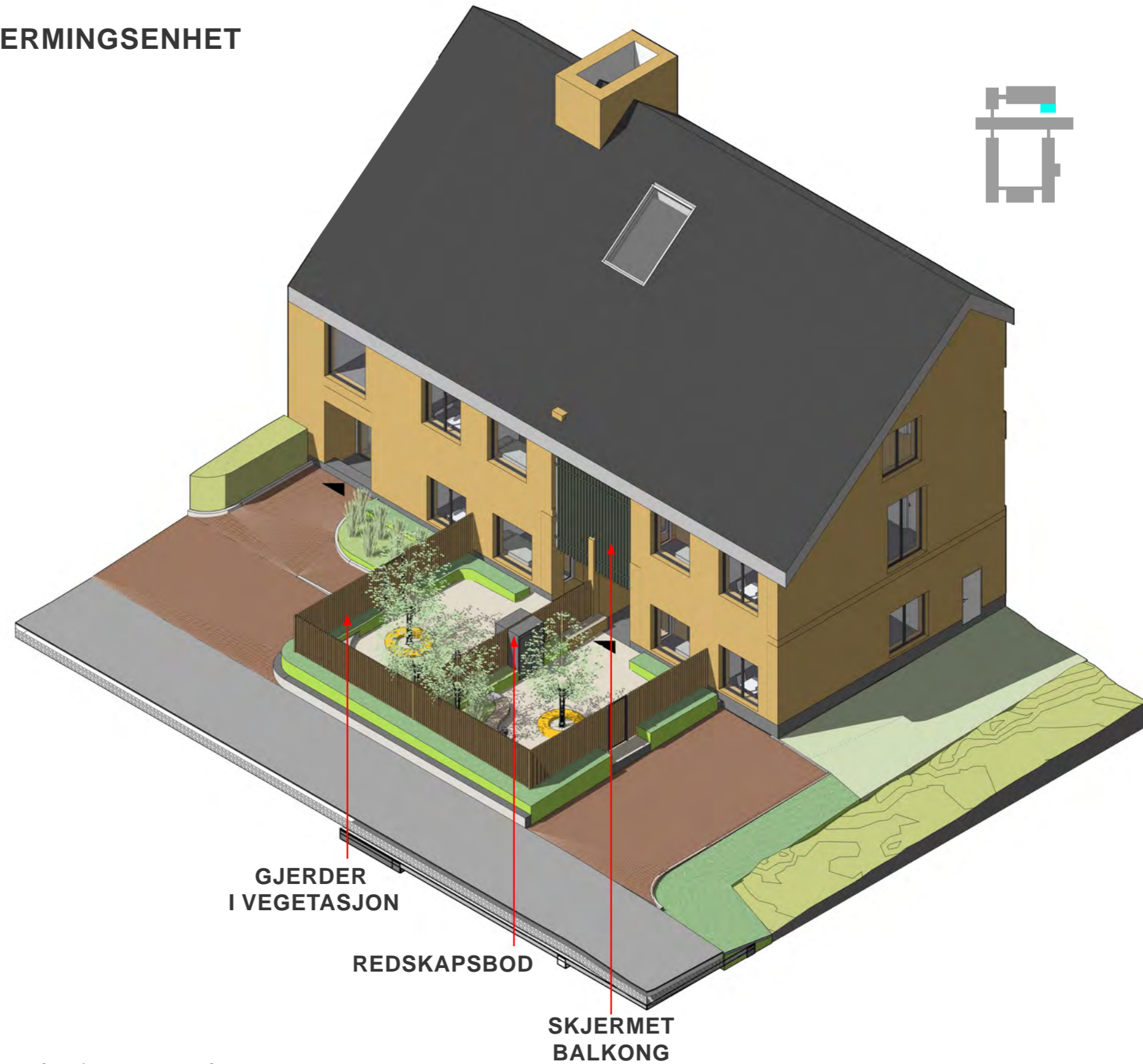
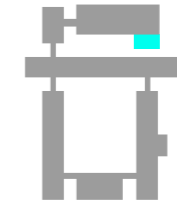

GJERDER
I VEGETASJON

REDSKAPSBOD

SKJERMET
BALKONG

Areal: 64 m² + 64 m²

Endringer siden 2. medvirkningsrunde:

- Skjerming -> Innhakk i bygg og utkraging av fasade mot innsyn fra pasientrom i 2. etg
- Benk -> Benk som ligger langs skjermvegg delvis under tak for gradvis eksponering

PHA MIDT_ SKJERMET UTEROM UNGDOM TVERRSNITT

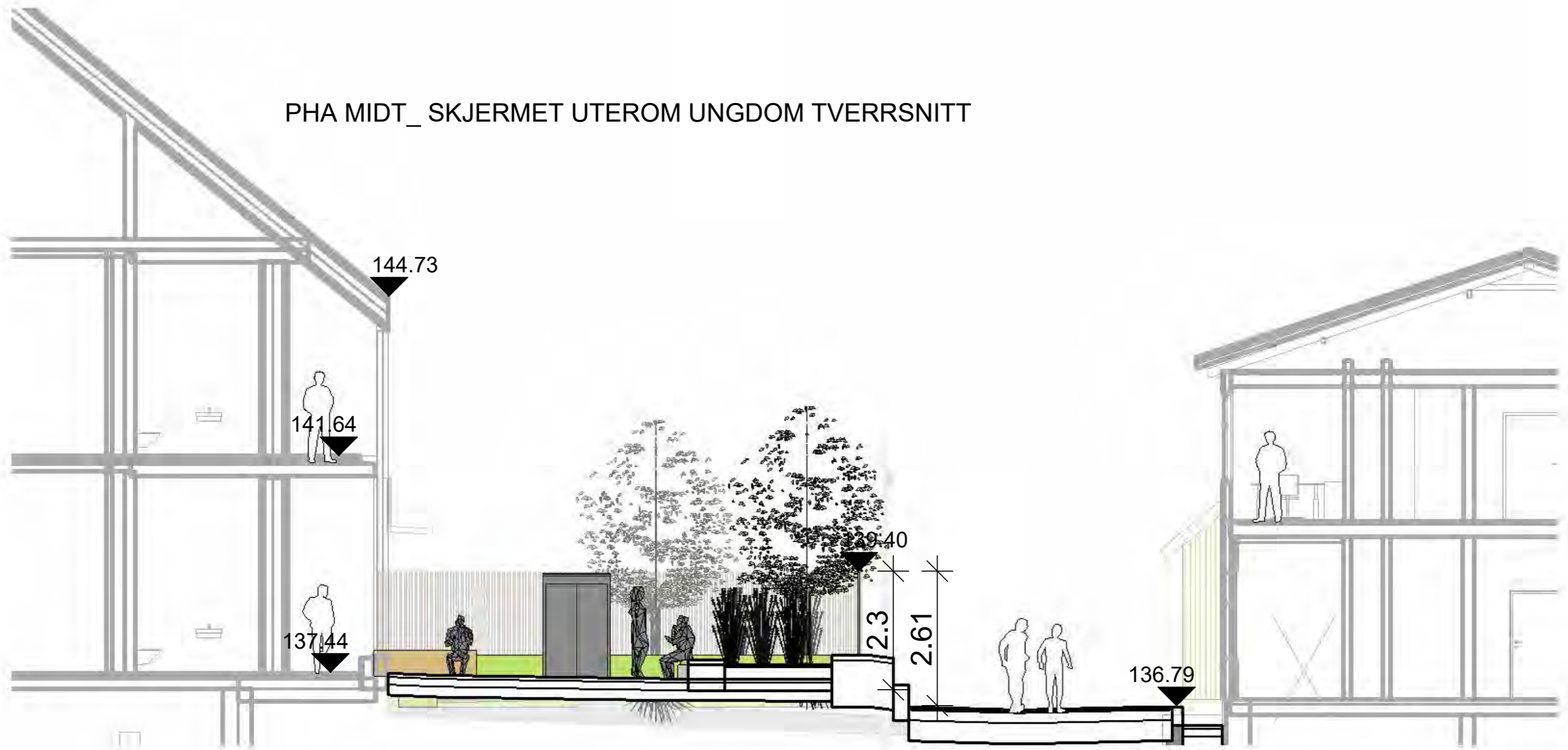

Endringer siden 2. medvirkningsrunde:

- Skjerming -> Innhakk i bygg og utkraging av fasade mot innsyn fra pasientrom i 2. etg
- Benk -> Benk som ligger langs skjermvegg delvis under tak for gradvis eksponering
- Redskapsbod -> Ny høyde og dybde på redskapsbod for å unngå mulighet for klatring. Flyttet vekk fra fasade.
- Vegetasjon -> Flere trær som skjerner mot innsyn fra eksisterende bygg B2.

