Byggherre ARH

Z - Poliklinikk- og dagplasser (barn) - NRH
Arbeidslogg fra møte 07.04.2025

HELSE SØR-ØST

Dato/tid:	Lokasjon:
07 apr. 2025 08:30	

Ansvarlig	Klassifiseringskode
Beskrivelse	Neste møte i serien

Minutes of Meeting

ID: 304266

01

Velkommen - presentasjon av deltakere i møtet

Gruppeleder ønsket velkommen og deltakere i møtet ble registert, se vedlegg for liste med deltakere.

Deltakere i møte 3 gruppe Z poliklinikk og dagbehandling barn.png

Gruppe 4 - Poliklinikk og dagplasser, barn og ungdom NRH (inkl. AHS, blodprøvetakning barn, klinisk forskningspost barn og barnetorget)

	Navn	Yrkesbakgrunn	Rolle	Tilstede 07.04.25
BAR	**Aase Mette Brenna Bråthen**	Sykepleier, leder (N4) poliklinikk/dagp	**Gruppeleder**	x
OPK	Thale Mørch	Lege, ortoped	Fagperson	x
KSM	Anne-Lise Seipajærvi	Barnesykepleier og fagutviklingssykep	Fagperson	x
KSM	Kjetil Ertresvåg	Overlege og seksjonsleder barnekirurg	Fagperson	nei
BAR	Lene Bækken	Sykepleier og leder (N4) for poliklinikk	Fagperson	x
BAR	Per Kristian Knudsen	Overlege	Fagperson	x
BAR	Niklas Bernhard Stabell	Barneonkolog	Fagperson	x
BAR	Christine Sachs-Strømmen	Overlege	Fagperson	x
AKU	Guro Grindheim	Anestesilege	Fagperson	nei
OSS	Nora Elsbutangen		Hygienesykepleier	x
TIK	Khaled Abdekarim Al-Manasir	Ingeniør	Fagperson utstyr/IKT	nei
KSM	Hege Lundesgaard Trippestad		Verneombud	x
BAR	Jill Jeanett Solberg Holm	Psykologspesialist	Verneombud	nei - meldt forfall
DNLF	Karen Henriett Hustvelt	Lege i spesialisering BAR	Tillitsvalgt	nei
NSF	Tove Nyenget	Forskningssykepleier	Tillitsvalgt	x
NSF	Tonje Hallan Kristiansen	Pediatrisk sykepleier	Tillitsvalgt	x
Brukerrepr	Kari Midtsundstad	Hjelpepleier, høyskolespesialisering i rusomsorg	Brukerrepresentant	nei
Brukerrepr	Sandra Scott Nicolaysen	Utdannet barnevernspedagog, jobber på b	Brukerrepresentant	x
OSS	Anette Granrud		Forsyningsmedarbeider	nei
Stab utvikl	Anita Sofie Fenne		Fagkoordinator	x
HSØ PO	Ingrid Halvorsen		Fasilitator	x
HSØ PO	Thea Koren		Referent	x
HSØ PG	Bjørn Tore Mølsæter		Utstyrsrådgiver	x
HSØ PG	Karin Widahl		Arkitekt NRH	x
HSØ PG	Kathrine Thoen		Arkitekt NRH	x

02

Hensikten med møte og tidsplan for dagen

Gruppeleder presenterer hensikten med møtet og avklarer hvilke tema som ønskes presentert i rekkefølge, samt når gruppen får pauser gjennom møtet. Se presentasjon som ligger i sak 03.

03

Presentasjon av status for funksjonsområdet

Gruppeleder presenterer tilbakemeldingene fra gruppen. Se vedlegg "Velkommen til medvirkningsmøte 3"

07 apr 2025 Thea Ekren Koren

Diverse annen informasjon gitt i møtet

Beslutning/aksjon: Ikke alle rom er tegnet ut ferdig med plassering skrivebord tettest på dør og pasient/ pårørende lengst inn i rommet, dette arbeidet fortsetter som del av detaljprosjekteringen for funksjonsområdet.

Det har kommet mange innspill til løsninger for å skjerme pasienter enten ved veggfestet skjermbrett eller takhengte forheng. Avklaringer om hvilke rom som får hvilke løsninger oppsummeres som del av råd gitt fra gruppen og helhetlig løsning for prosjektet og funksjonsområdet.

Det er innarbeidet økt antall oppstillingsplasser for tøyvogner i funksjonsområdet for barn og unge, jfr innspill og prosess som har blitt fulgt opp som oppfølging etter første medvirkningsmøte.

Det er avklart i medvirkningsprosessen at det blir lagt inn ekstra høyskap (kasse/bakke) i lager, forbruk. Dette ekstra for å ivareta økt volum av forbruksvarer i funkgsjonsområdet til barn/unge.

Det jobbes videre med helhetlig konsept og uttrykk for barn og unge i sykehuset, OUS deltar i denne prosessen.

De som prosjekterer vil sammen med HSØ PO jobbe videre med funksjonskravene for vinduer jfr. innsyn, skjerming, foliering og temamøter inngår som del av dette. Ikke ferdig presentert i underlaget som er gjennomgått i medvirkningsgruppen.

Gruppen har gitt innspill om antall, plassering av både el-punkter jfr. utstyr i rom og plassering av dette i rommene som inngår i medvirkningsprosessen.

Desentralt kjøkken egen aksjon for å se på dette som helhet for å sikre felles løsning som ivaretar funksjonskrav i de kjøkken som ikke har dagslys og ikke har fast arbeidsplass i rommet.

Gruppen har gitt innspill om velferdsfunksjoner fortløpende og dette har vært tema i alle medvirkningsmøter og det er i møtet presentert løsning med areal for velferd.

07 apr 2025 Thea Ekren Koren

Beslutning/aksjon: Generelle tilbakemeldinger fra gruppen ble presentert og de gir tilbakemelding felles muntlig og skriftlig. Se vedlegg i dokumentet vedlagt i saken. Det er i tillegg en generell kommentar om at alle dagplasser må ha el-punkt der både pasient og en pårørende kan lade telefon/nettbrett/PC.

04 ☐

Tilbakemeldinger fra medvirkningsgruppen - RFP og Utstyrslister for poliklinikk og dagbehandling

Kvalitetssikring av RFP og utstyrslister er gjort av gruppen og de presenterte i møtet sine tilbakemeldinger. Noen funkjsonsområder/rom ble rettet i møtet sammen av deltakerne.
Vedlagt oppdatert underlag er oversendt fra OUS gruppen i etterkant av møtet.
Det er i tillegg oversendt egen liste med forklaring til lungefunksjonsrommene og tilbakemelding om allergikjøkken.
Gruppeleder har gjennomgått i møtet alle punkter som ligger vedlagt i dokument vedlagt i sak 03, her også generelle punkter fra gruppen.

07 apr 2025 Thea Ekren Koren

Rekkefølge på 7 lungefunksjonsrom

Beslutning/aksjon: ARK får bekreftet i møtet at de kan endre på rekkefølgen av rommenes plassering innenfor avklart område, om det skulle være behov for å få geometri i rom til å ivareta funksjonskravene.

05 ☐

Oppsummering - punkter til arbeidslogg med aksjoner

Se vedlagte aksjoner som ble oppsummert som oppgaver som skal svares ut fra medvirkningsprosess med frist som angitt. Aksjonspunktene er oversendt Fagkoordinator 08.04.25 for oppfølging innen fristen 22.04.25

10 apr 2025 Thea Ekren Koren

Lystgasskolber i pol og dag bygg M og N

Beslutning/aksjon: Som avtalt Anita, flott om du gjennomgår med Aase Mette hvilke rom vi skal beregne for oppbevaring av lystgass-kolber og antall per rom, slik at vi har kontroll med dette.

10 apr 2025 Thea Ekren Koren

Aksjon: Anita Sofie Fenne frist: 22 apr 2025

Antall Lystgasskolber og plasseringen av disse i lager, utstyr

Beslutning/aksjon: Hvilke lager skal ha lystgasskolber og hvilket antall skal vi planlegge med for å ivareta pol og dag funksjonskrav. Trenger dette for brann og eksplosjonsgjennomgang jfr. samling av gass på flasker i funksjonsområdet.

14 apr. 2025

Lager utstyr rom 05.04.181: 2 lystgasskolber, Lager utstyr 05.04.039 2 kolber, 05.04.113 2 kolber. Dette er det daglige behovet og forusetter daglig forsyning. Alternativt vil det være 3 flasker pr lager slik at det alltid er beredskap. (Anita Sofie Fenne)

08 apr 2025 Thea Ekren Koren

Oppsummerende punkter til arbeidslogg med aksjoner til OUS

Beslutning/aksjon: Hei Anita, her kommer punktene som vi oppsummerte underveis i møtet 07.04.25, slik at dere kan svare disse ut fortløpende her i Arbeidsloggen. Hilsen Ingrid og Thea

07 apr 2025 Thea Ekren Koren

Aksjonslogg

Beslutning/aksjon: Her er aksjonsloggen fra møtet gruppe Z pol og dag barn og unge

07 apr 2025 Thea Ekren Koren

Aksjon: Ingrid Halvorsen

Oversikt personal WC inngår som underlag til søknad arbeidstilsynet

Beslutning/aksjon: Vernetjenesten ønsker å få oversikt over personaltoalett og deres funksjonskrav for funksjonsområdet. PO gjennomgår listen fra ARK før den oversendes.

07 apr 2025 Thea Ekren Koren

Aksjon: Anita Sofie Fenne frist: 24 apr 2025

Gjennomgang av øyeutstyr

Beslutning/aksjon: Gjennomgå utstyr og funksjonskrav for fagområdet øye. Ber om at OUS ser på dette samlet med også gruppene mottak og døgnområder, nyfødtintensiv, barneintensiv slik at funksjonskrav og plassering av utstyr for evt. øyeundersøkelser blir avklart for barn og unge i bygg M/N. Har de med seg fra Ullevål eget utstyr eller skal det innplasseres noe i ett bestemt rom eller lager?

14 apr. 2025

Poliklinikk oog dagbehandling vil benytte håndholdt utstyr til øyeundersøkelser, det samme som meldes inn i barnemottaket (sambruk), o tas ut av listen til gruppe Z. Øyebunnsbehandling med laser vil foregå i dagbehandlnigsenheten, i et av prosedyrerommene, med utstyret som også skal benyttes på nyfødt intensiv. Siden utstyr til øyebunnsbenhandling av nyfødte ikke er meldt inn på nyfødtintesniv, melder vi dette behovet inn i dagbehandlingen, dvs Retcam skal stå på utstyrslisten til poliklinikk og dagbehandling som nå. (Anita Sofie Fenne)

07 apr 2025 Thea Ekren Koren

Aksjon: Anita Sofie Fenne frist: 24 apr 2025

Gjennomgang av ØNH-utstyr

Beslutning/aksjon: Gjennomgå utstyr og funksjonskrav for ØNH-rom og utstyret der. Nå ligger det fullrigget utstyr i rommet jfr. tilbakemeldinger fra gruppen i møte 2. Ber om at OUS ser på dette samlet med også gruppene mottak og døgnområder slik at funksjonskrav og plassering av utstyr for evt. ØNH-undersøkelser blir avklart for barn og unge i bygg M/N.

14 apr. 2025

Utstyret er gjennomgått og følgende utstyr meldes i rommet: Undersøkelsestol med sjokkleiefunksjon. Denne kan være mobil. Otoskop, gulvstående, bobilt. Bildeoverføringssystem. Skoprack på hjul med lyskilde og kamera for poliklinisk bruk, hodelampe. Skop vaskes og forsynes fra skopvasken i J plan 2. Lagring av skop i hht valgt konsept for skopvask (tørkeskap lokalt eller i tralle). Rommet må tilrettelegges for at OUS kan installere utstyr som tilsvarer eksempelvis Otopront unit ved et senere tidspunkt. (Anita Sofie Fenne)

07 apr 2025 Thea Ekren Koren

Aksjon: Anita Sofie Fenne frist: 22 apr 2025

Avklare innplassering av ønsket "slave-skjerm" for pasientovervåkningsmoduler i behandlings/dagplass

Beslutning/aksjon: Hvilke arbeidsstasjoner skal evt. ha slik "slave-skjerm" Vi har fått angitt i møtet at det ønskes i rom 05.04.033. Hvilke andre arbeidsstasjoner skal evt. ha det og hvilke rom skal evt. kunne kobles til slik "slaveskjermløsning". Vi ønsker at OUS angir ønsket plassering i arbeidsstasjonsrommene.

14 apr. 2025

Slaveskjermer ønskes på Arbeidsstasjonene på dagposten; rom 05.04.109 og 05.04.032, samt pauserommet 05.04.035 (så kan vi la vær å ha den på hvis man vil ha ro og fred på pauserommet). (Anita Sofie Fenne)

07 apr 2025 Thea Ekren Koren

Aksjon: Anita Sofie Fenne frist: 24 apr 2025

Lager for gassflasker med lystgass

Beslutning/aksjon: Det er ikke planlagt for eget lager til flasker med lystgass i funksjonsområdet for poliklinikk og dagbehandling. Det fremkommer i møtet ønske om å ha oppstillingsplass for fulle flasker med gass og halvfulle, tomme flasker. Dette som del av en logistikksløyfe for lystgassflasker. PO ber OUS beskrive denne flyten slik den er planlagt for både poliklinikk, dagbehandling, mottak og døgnområder som helhet også opp mot forsyningslogistikken i VDS. Det er i tidligere fase avklart volum av hvilke rom som skal ha lystgass på flasker for hele barne- og ungdomsområde, så tilbakemeldingen må henge på dette vedtaket som er avklart mellom OUS og PO.

14 apr. 2025

Se svar ovenfor om antallet flasker pr område. Lystgass skal benytettes i prosedyrerommene, i prøvetakingsenheten og under undersøkelser i rom der det er beskrevet behov for gassuttak. Logistikk rundt forsyning og retur av flasker må gås med logistikk. (Anita Sofie Fenne)

07 apr 2025 Thea Ekren Koren

Aksjon: Anita Sofie Fenne frist: 24 apr 2025

Avklare behov for evt. oppbevaring av legemidler utenfor avklarte standardrom for legemiddelforsynin

Beslutning/aksjon: Gruppen angir i enkelte rom behov for å kunne oppbevare legemidler i låsbare skap, skuffer eller kjøleskap. Det ligger som del av farmasitunkonsept og forsyningsprinisipp for legemidler inne rom og rørpost for å ivareta legemiddelhåndtering. Det er planlagt for oppbevaring av legemidler i farmasitunrom (tilberedning, arbeidsrom/lager) og rom for legemidler. Vi ber OUS avklare om det skal planlegges for oppbevaring i låsbare skap/skuffer eller kjøleskap utover dette. Vi må da få dette beskrevet og forklart med funksjonskrav. Inngår ikke som del av løsningen slik konseptet foreligger nå. Vi ber om at dette svares ut koordinert også i forhold til områdene for mottak og døgn for barn og ungdom. Vi ønsker å se en helhetlig oversikt for hvor mange steder det skal oppbevares legemidler i funksjonsområdet.

14 apr. 2025

Legemiddellogsitikken for OUS pågår der detaljnivået helt inn på rom ikke er beskrevet ennå. Det som har kommet fram i medvirknig som vil være vesentlig å planlegge for nå -før logistikken er endelig detaljert - er at lunge trenger ett kjøleskap til inhalasjonsmedisiner på rom 05.04.010 da disse ikke oppbevares i romtempteratur gjennom dagen. Den øvrige egemiddellogistikken for dagbenahdlingen må gås opp sammen med Prosjekt legemiddellogistikk i OUS. (Anita Sofie Fenne)

07 apr 2025 Thea Ekren Koren

Aksjon: Anita Sofie Fenne frist: 22 apr 2025

Ulike typer av pumper

Beslutning/aksjon: OUS oversender en liste som beskriver samlet behov for pumper som ønskes innplassert i ulike rom for områdene med poliklinikk og dagplasser inkl. utstyrslager. Det er ønsket at behovet fordeles og beskrives i forhold til hvilke pumper det er behov for, eksempel dråpetellere, sprøytepumper osv.

14 apr. 2025

Antall infusjonspumper dagposten:
9 dråpetellere
8 infusjonspumper-4 på infusjonsrommet/overvåkningsrommet, 2 på overvåkingsrommet, og 2 på lager
2 sprøytepumper på overvåkningsrommet
1 infusjonspumpe og 1 sprøytepumpe på anestesirommet.
1 ernæringspumpe tilgjengelig
Ønsker ladestasjon for 4 pumper på hvert overvåkningsrom, men også vikitg med nok stikk-kontakter på lagre for ladestasjoner (Anita Sofie Fenne)

06 ☐

Rom 05.04.001 Ekspedisjon

Barnevennelig skranke -
Vernetjenesten er bekymret for dagslys kravet, organisatoriske tiltak må ivaretas av OUS for å ivareta arbeidsplassforskriften. Arkitekt beskriver at det pågår arbeid i prosjektet med å legge inn dagslys felt i taket utenfor arbeidsrom og det er ønsket glassfelt mot arbeidsrommet.

07 ☐

Rom 05.04.007 UB, spesial ønsket med spesialventilasjon

TFV/LCI (tide flow volum) HSØ PO har mottatt bilder av dette utstyret fra OUS v/ Fagkoordinator og det er video av maskinene. Dette for å illustrere hvor mye støy maskinene lager. Rommet har ikke behov for spesialgass, kun O2 og medisinsk luft. Uttak må legges på samme side for å sikre tilkomst til kanal med O2 og gass på veggen i rommet.

Gruppen gjennomgår utstyrslisten for rommet:
*Utstyrsskinne og sykeromskanal må ikke for høyt, alle må kunne nå opp.
*Det skal være plass i skap for verneutstyr.
*Det er ønsket at arbeidsstasjon 05.04.033 skal ha en "slaveskjerm" for å kunne se parameter på pasient som er koblet til monitorering.

08 ☐	**05.04.008 UB - Ekko** Se tilbakemeldinger fra gruppen skriftlig.
09 ☐	**Rom 05.04.010 UB - spirometri** Gruppen kaller dette rommet for "Prosedyrerom" - gruppen har tegntet hvor de vil ha punktavsug og plassering av inventar i rommet. Gruppen har oppdatert utstyrslisten og gjennomgår den felles for alle i møtet. Det ønskes en mobil bærbar Spirometri som enkelt kan fraktes rundt. Det skal være 3 stablestoler i alle UB rom. Det er ønsket medisinskap og kjøleskap for legemidler med lås. Rommet må kunne benyttes til lystgassprosedyrer, så Gassutløp for lystgass må være tilstede.
10 ☐	**Rom 05.04.015 UB - bodybox** Gruppen vil ha bodybox tettere på døren og den må tegnes i rett størrelse og med mer luft mot veggen. PG må se på dørfunksjon i rommet. Det er ikke krav til sengetransport inn og ut av dette rommet. Det er ønsket eget avtrekk i rommet i tillegg til at de har ønske om filtrering av luft. Smittevern er opptatt av verneutstyr, handsker, hetter, masker og briller ved behov for å verne ansatte i rommet. Gruppen gjennomgår utstyrslister. Dette rommet har gassdiffusjon i rommet, se felt for gass i RFP. Samme gassene som skal inn i bodybox. Rom merkes på utsiden av døren i forhold til at det er gass i rommet. Det er to funksjoner i dette rommet, en er for bodybox funksjon og en er for Pd20 funksjonene. Dette rommet er likt som rom 05.04.088, med unntak av døren som er ønsket mellom rom, sjekk utstyrslisten. Gass-skap må avklares om er krav?
11 ☐	**Rom 05.04.019 UB - stomi** Gruppen har funnet og ønsker en behandlingsstol som kan endres slik at den også kan ha funksjon som undersøkelsesbenk og bli til toalett/do-stol. Gruppen ønsker en underholdningsskjerm som kan benyttes for å avlede pasienten, de ønsker denne skjermen som del av takhengt lampe, som da ønskes med toleddet arm. En for lampe og en for skjerm. Stomirommet blir gjennomgått og utstyrsliste presentert. Det er ønsket utstyr for manometri, beskrevet for å ivareta funksjon analmanometri.
12 ☐	**Rom 05.04.020/023/091A UB spesialkjøkken** Det blir gjennomgått en presentasjon fra gruppen der rom 05.04.020 er spisesal, 05.04.023 er postkjøkken og 05.04.091 er provokasjonskjøkken. Det er flere dokumenter oversendt og det er gitt innspill til innredning og funksjon. HSØ PO skal gjennomgå innspillene og flyten i rommene. OUS avklarer hvem som skal jobbe hvor i de ulike rommene. Barn skal ikke delta i matlaging her, kun ansatte. Hvor lenge skal ansatte jobbe her arbeidstid fra 08.00-11.30. Det er ikke dør ut i gangen fra det midterste rommet. Rekkefølgen på utstyret, hva skjer er beskrevet. Innspill fra smittevern, kjøkken er underlagt krav fra mattilsynet. Det skal være tydelig ren og uren sone. Det skal ikke være egen vaskelinje i rom 05.04.091. RFP beskrivelse av funksjon i de ulike rommene må gjennomgås av OUS. Gjennomgang utstyrslistene i møtet: Tilbakemelding er gitt for det som ikke står i utstyrsliste og/eller ligger i tegning. Utstyr i rom 023 skal ikke ha pasientsignal.
13 ☐	**05.04.021 UB - spiseteam** Spiseteamet - her skal det delta barn/ungdom som skal kunne tilberede helt enkle måltider som å smøte brødskive selv. Ikke noe avansert bake, steke, koke mat. La PC vegghengt forbli i dette rommet med en skjerm. Dette må rettes i utstyrslisten.

14 ☐	**Rom 05.04.022 UB spesialrom - tredemølle hjerteus.** Fornøyde med løsning, men må skje noe med glassfelt og foliering. Her kan pasienten få hjertestans under prosedyre og dette skal ikke eksponeres. Det skal være noe utstyr til CPET - rack til utstyret. Skjermene hører til dette utstyret og inngår i løsning.
15 ☐	**Rom 05.04.025 UB - spesialrom - liggesykkel** Fornøyde med løsning
16 ☐	**Rom 05.04.026 UB spesialrom - tredemølle lungeus.** Rommet er OK, men noen små detaljer er det kommentert på. Utstyret blir gjennomgått i møtet. Det ligger inne plass for benk. Spirometrimaskin på Rac med hjul og i tillegg trillebord med PC. Skjerm som visuelt ivaretar opplevelsen av å løpe ute er ønsket. Her skal man ikke se ut. Se tegning med forslag til innplassering av utstyr.
17 ☐	**Rom 05.04.066 Dagplass, 4 plasser, oppvåkning** Gjennomgang utstyr og det er ønsket så like som mulig. Se nytt forslag innredning. De ønsker kjøleskap for akuttmedisiner. Hvordan gjør de dette på andre OUS-sykehus? Hvor skal det hentes akuttmedisiner og morsmelk. Lese og pleielamper skal utgå. Ønsker mobilt oftomoloskop. Ønsker sonedelt belysning. Stillesone og lavt støynivå, skjerming. PC ved enden av hvert rom og kobling til arbeidsstasjon.
18 ☐	**Rom 05.04.070 Dagplass, 2 plasser** Ønsker å beholde knagger, låsbare skap og leselampe. Vekt og høydemåler må inn i rommet
19 ☐	**Rom 05.04.071 Dagplass** Se felles skriftlig tilbakemleding, rom ble ikke gjennomgått særskilt, skal ha samme løsning som resten av dagplassene.
20 ☐	**Rom 05.04.084 UB - badekar** Det er uklart med badekar - Haukeland bruker ikke bad til brannskade. RH har ønske om bad til hudsykdommer. Det skal nå sees på antall som bruker badekar. Hvor ofte brukes badekar nå og i fremtiden, det er faglig uenighet. Det bør sees på sambruk av rom for badekar mellom pol og døgn. Hvor stor ulempe er det for personalet å gjennomføre behandling i annen etasje? Det er usikkerhet i gruppen. Det er ulempe og fordel med løsning. Det gis ikke noe anestesi til barn som skal i badekar. Forslaget fra gruppen er at det blir badekar i døgnområdet, dette rommet ligger i etasje over dagplassene. Det er nærhet og det finnes rutiner for hvordan kan dette fungere. Gruppen konkluderer med at badekar utgår av rommet, og rommet blir standard UB rom. Gruppen er enige. Funksjonskravene fra poliklinikk og dagbehandling må overføres til rom i døgnområde med badekar. **<u>22 apr 2025 Thea Ekren Koren</u>** **Rom endres til standardrom uten badekar** Beslutning/aksjon: Avklart i møtet at det ikke skal være rom med badekar i dette funksjonsområdet.
21 ☐	**Rom 05.04.095 Kontaktsmitte CF** Gjennomgang utstyrsliste. CF rommet er fint og det trenger ikke være håndvask i rommet. Hygienetastatur skal inn. Sykeromskanal OK plassering. To ikt punkt feil i lager som ligger til rommene.

22 ☐	**Rom 05.04.096 UB - spirometri** Tilbakemelding fra gruppen blir gitt i møte: Dette rom heter spirometri diffusjon og PD20 - her er funksjonen at pasienter innhalerer metakolin. Det må være punktavsug over spirometri-utstyret. Trenger ikke UB-benk. Det skal være diffusjons-gass - det ligger enten i veggen eller det er kolber (store som står i skap/brannsikre gass-skap) ikke avklart hvilken løsning det blir. Sendt inn bilder fra forrige møte, se på disse for å forstå funksjonen. US - Lampen utgår. Pasienten sitter på vanlig stol når undersøkelse/behandling pågår. Utstyrsliste er gjennomgått i møte. Eget utstyr inn som heter PD20. Punktavsug skal inn. vannglassdisepenser ønskes inn.
23 ☐	**Rom 05.04.097 UB - Ortosetilpasning** Det er noe tekst i tilbakemeldingen som er feil fra gruppen, må rettes. Det skal være plass for benk, det skal være høyderegulerbart bord. Det skal ligge en mobil gipskvern i dette rommet, denne kan også stå på lager eller i andre rom senere. Det skal være godt lys for å kunne fjerne små sting osv. Gjennomgang av utstyrsliste blir gjort i møtet. Bordet skal ha litt mer dybde.
24 ☐	**Rom 05.04.098 UB - cystometri** Benken må være ut inn i rommet for å jobbe fra begge sider av pasienten, det ser ut som gruppen har sett på gammelt underlag, ikke sett på det oppdaterte underlaget som ble sendt ut før møtet. OUS må se på dette og sikre at tilbakemeldingene gjelder underlag som er sendt ut til møtet. Ny tegning ble sett på og gjennomgått. Gjennomgang utstyr og noe skal på lager, men er lagt inn her for å sikre innspillene. må ha el-punkter for å ivareta at cystometriapparat skal brukes på foreskjellige steder i rommet. Barnet kan være avkledd over lenger tid, opp til 2 timer må kunne regulere opp til 25 grader. Ønsker skjerm i lampen for å avlede barnet med noe underholdning. **22 apr 2025 Thea Ekren Koren** **Aksjon: Anita Sofie Fenne** **OUS må gjennomgå tilbakemeldinger basert på underlaget som var sendt ut før møtet** Beslutning/aksjon: Det må sees på tilbakemelding fra forrige gang opp mot det som er utsendt, gi tydelig tilbakemdelding på om noe må justeres i RFP og utstyrsliste, samt plassering av utstyr i rommet.
25 ☐	**Rom 05.04.099 UB - ØNH** HSØ PO har kommentar til rommet: Dette rommet var tidligere avklart at skulle være enkelt innredet, nå er det meldt inn full ØNH unit, vann, sug, gass, diatermi osv. samt microskop. Dette er en endring fra hva som tidligere er avklart. Utstyrsliste gjennomgås i møte. Dette rommet skulle ligge tett på akuttmottak og det skulle fjerne perle i nese. All ØNH skal samles og gruppen vil undersøke funksjonskrav felles med også akuttmottaksgruppe og døgngruppe. Egen aksjon gitt og svares ut av OUS.
26 ☐	**Rom 05.04.108 UB - spesialrom prosedyrer med dagslys** Gjennomgang av utstyr og dette rommet blir endret jfr innplassering. Se på ny løsning jfr. forrige rom. Rom skal ikke ha PC-mobil løsning med batterilading. Dette er gruppe 2 rom. Laserbehandling øye nyfødte kun på ett rom felles, kan stå på lager.

27 ☐	**Rom 05.04.129 UB - spirometri med to soner** Dette rommet ønskes delt - i to rom - Utstyr som de kaller "FeNO", bør stå i eget rom, utstyret bråker og ønskes på eget rom pga. støy og det må være knyttet til vask pga. sekret fra pasienter. Ønsker å ha dør mellom rommene. Det beskrives også krav til hepafilter i rommet, dette er ønsket i begge rommene. For å forstå hva som beskrives så omtales rommet "nærmest korridor" og her er det er ikke fast arbeidsplass, men man jobber inn og ut av rommene. Dørkrav er for pasient i rullestol og maskinstøy (lydkrav til rom) er kravet, kan ikke være tofløyet dør. Utstyrsliste gjennomgås - Rom nærmest korridor skal ivareta funksjon med lungeaspirasjonsprøver. Rom rom nærmest vindu. Listen korrigeres i møte og HSØ PO må sammen med de prosjekterende se på om det er mulighet for å dele rommet eller ikke. Det er listet opp bruk av ulike gasser og det må kontrolleres funksjonskrav for rommet knyttet til dette jfr. brann, eksplosjon osv. samt logistikk av gass ut og inn i rommet. Om rommet ikke kan deles så må det være fenomaskin i rommet og flytte laryngsaspirasjon til annet rom, som da ikke er heldig jfr. smitte. På spørsmål om det er luftsmitte og sputum sier gruppen nei. Mobilt sug medisinsk trykkluft.
28 ☐	**Rom 05.04.130 UB - spesialrom prosedyrer uten dagslys** Gjennomgang prosedyrerom utstyrsliste. Hva er viktigst å ha i rommet? det er ønsket å ta ut løst utstyr. Redusere arbeidsbord ta ut skap og skuffer. OUS oppdaterer innhold og sikrer hva som skal være i rommet. **22 apr 2025 Thea Ekren Koren** **Aksjon: Anita Sofie Fenne** **OUS gjennomgår utstyrsliste** Beslutning/aksjon: Det er ønsket å redusere løst inventar i rommet, oppdatert liste sendes etter gjennomgang i OUS.
29 ☐	**Rom 05.04.158 Dagplass, 4 plasser - infusjonsbehandling** Gjennomgang av utstyrsliste og det skal være en blanding av rom med stoler og senger. Rommene skal være så like som mulig med hensyn til å ivareta samme funksjon.
30 ☐	**Rom 05.04.160 Isolat, kontaktsmitte dagplass** Gjennomgang av utstyrsliste. Samme løsning som i døgnpost er ønsket.
31 ☐	**Rom 05.04.174 UB spesialrom** Her skal benken også kunne snus ut i rommet. Vekt i ett rom ikke alle.
32 ☐	**Rom 05.04.175 UB - familieterapi** OK, gjennomgått utstyrsliste i møtet, se skriftlig tilbakemelding.
33 ☐	**Rom 05.04.177 UB - leketerapi** OK med innredning slik det nå er presentert.
34 ☐	**Rom 05.04.197 Arbeidssrom, tverrfaglig - granskning** Må kunne mørklegges og må ikke ha glassdør.
35 ☐	**Rom 05.04.212 Lager, rent CF** Gjennomgått utstyr i møte, se utstyrsliste

36 ☐	**Rom 10.02.051 Laboratorium** Gjennomgått utstyrsliste og gruppen har meldt inn en god del endringsønsker for utstyr.
37 ☐	**Rom 10.02.058 Prøvetaking, stort** Gruppen ønsker alle rom like, tilbakemeldingen gjelder for alle prøvetakingsrom. Nå ny liste med noe utstyrjustering, de ønsker klokke på alle rom.
38 ☐	**Anestesi og overvåkningsrom** Utforming rom 05.04.066 og tilhørende rom gjennomgås i møtet. Ønsker å få endret rommene av hensyn til pasientsikkerhet - OK med ikke dagslys - Verneombud anestesi er med på dette løsningsforslaget og hele gruppen er enig i at det må endres. Rommet skal ikke være fast arbeidsplass, må se på dette med utstyr og flyten i rommet. Dør inn og ut av rom må ivaretas som beskrevet. Se på løsning og antall personer Det mangler tilbakemeldinger fra anestesi, og det er en del ubesvarte spørsmål som må besvares. Overvåkningsrom ønskes med lik løsning som Haukeland veggfestet pumpeløsning. Skjermløsning mellom pasienter se tilbakemelding skriftlig. Må ikke ha oppladbare pasientstoler, det har de i Bergen og dette fungerer dårlig. Smittevern ønsker flater som kan sprites av, men fungerer ikke forhold til pasientfunksjon.
39 ☐	**Lungefunksjonsrommene - egen presentasjon fra gruppen** Hepafiltrering på alle rom - egen aksjon som følges opp med tekniske fag hos OUS og PO.
40 ☐	**Isbitmaskin for blodprøvetaking barn og ungdom - generelt punkt** Isbitmaskin må legges inn i arbeidsrom 10.02.050. Isitene skal produseres i maskin og ikke poser. Isbitene må ikke være for store, barn skal kunne "sutte" på isbitene, få de i munnen. De skal også kunne brukes for å legge prøver på is.
41 ☐	**Ingen skal filmes noen steder i funksjonsområdet for barn og ungdom** Det ble tatt opp om det er særlige områder der det skal være videoovervåking eller filming. Dette skal ikke skje i funksjonsområdet for barn og ungdom poliklinikk og dagbehandling.
42 ☐	**Eventuelt** Veien videre Det ble i møtet avklart at dette var siste møte for medvirkningsgruppen. Det ble rettet stor takk til alle som har bidratt og gruppen har jobbet godt og intenst med å svare ut oppgavene som er gitt for å bidra med godt underlag til detaljprosjektering. Det vil bli gjennomført prioriteringer videre jfr. de råd og innspill som er gitt. Noe skjer videre som del av utstyrsprioriteringer og videre deltakelse fra OUS i forbindelse med utstyrsanskaffelser. Andre oppfølginger skjer gjennom tekniske fagmøter og koordineringsmøter som del av samhandlingsstrukturen.

Belastningsekko

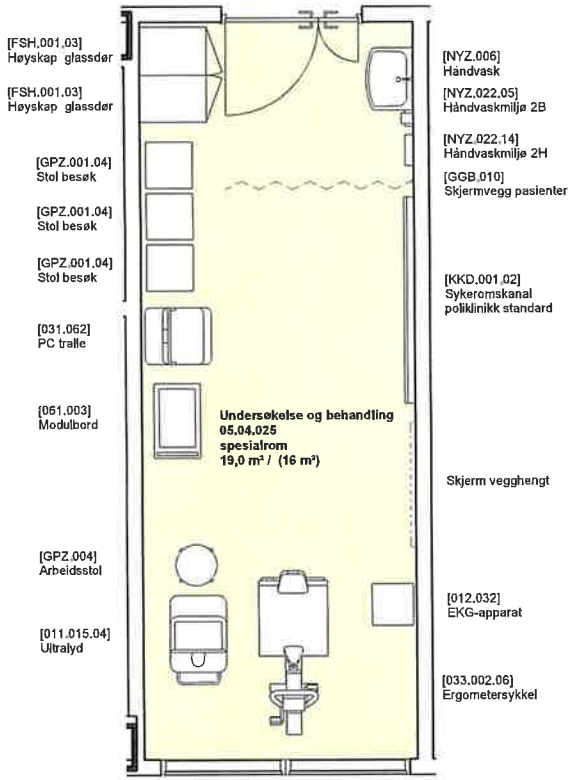

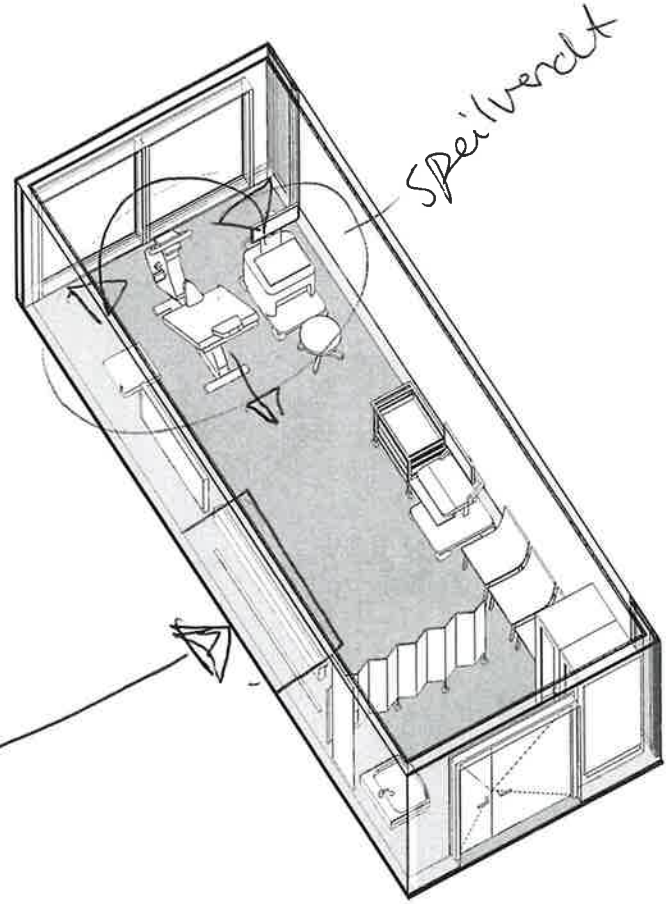

Mangler
- Undersøkelsesbenk
- Arbeidsstasjon
- Høydemåler
- Vekt

Endre
- ~~Oppbell dagl/tekn~~
- ~~Stoler pårørende~~ + flere
-

Foreløpig skisse

Medvirkning pulje 3.2
Gruppe Z Poliklinikk og dagplasser, Barn og ungdom

Vindusplasseringer vil justeres

Z_Rom 05.04.025 - Undersøkelse og behandling, spesialrom, liggesykkel | Mål: 1 : 50 | Dato: 24.03.2025 | OSLO UNIVERSITETSSYKEHUS | HELSE SØR-ØST | PROSJEKTERINGSGRUPPEN NYE RIKSHOSPITALET

Tredemølle BKA (1).pdf (04 - Tilbakemeldinger fra medvirkningsgruppen - RFP og Utstyrslister for poliklinikk og dagbehand

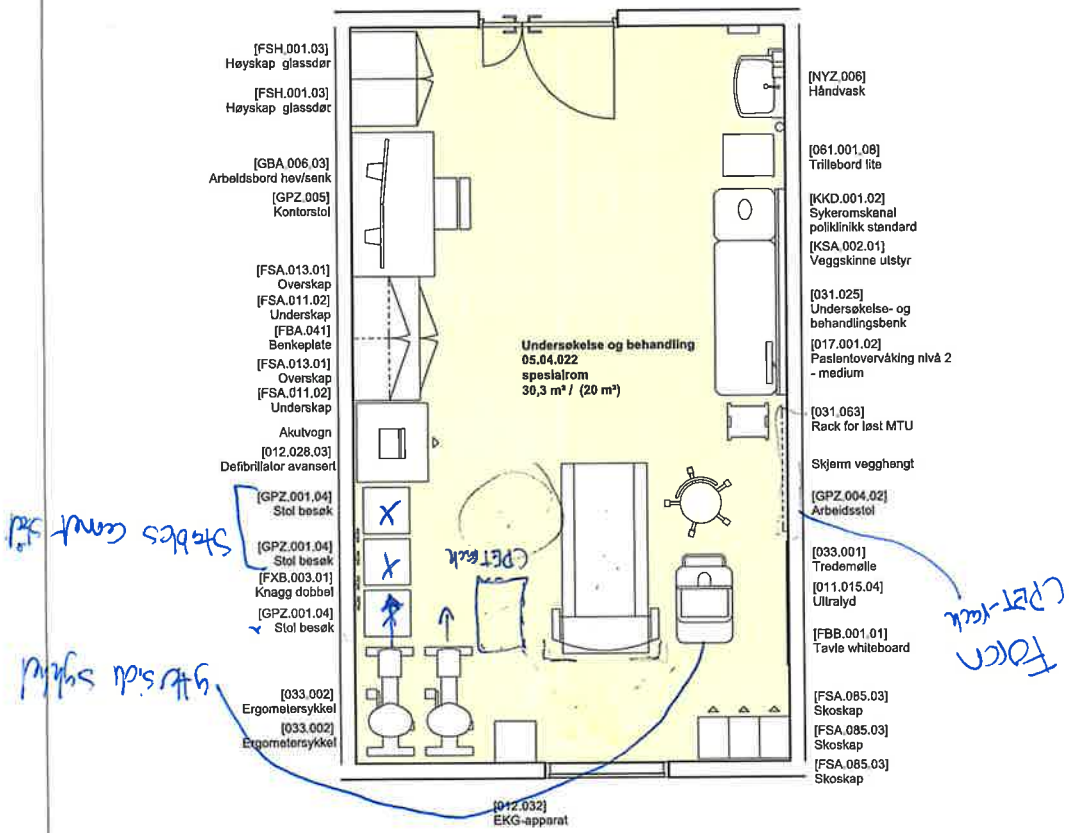

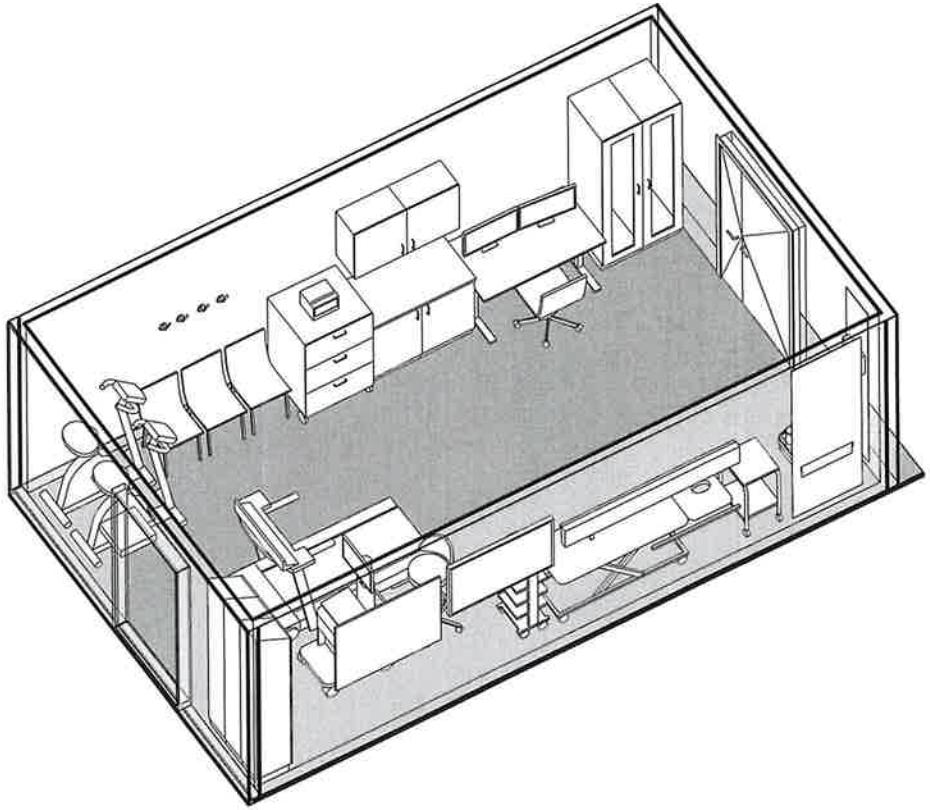

Foreløpig skisse

Medvirkning pulje 3.2
Gruppe Z Poliklinikk og dagplasser, Barn og ungdom

Vindusplasseringer vil justeres

Z_Rom 05.04.022 - Undersøkelse og behandling, spesialrom, tredemølle hjerte Mål: 1 : 50 Dato: 24.03.2025 OSLO UNIVERSITETSSYKEHUS HELSE SØR-ØST PROSJEKTERINGSGRUPPEN NYE RIKSHOSPITALET

Tredemølle BKA (1).pdf (04 - Tilbakemeldinger fra medvirkningsgruppen - RFP og Utstyrslister for poliklinikk og dagbehand

Tilbakemelding KKM

Poliklinikk og dagplasser (barn/ungdom) Nye Rikshospitalet BAL **(Z_Rom 05.04.020/023/091a - Undersøkelse og behandling, spesialkjøkken)**

Rom	Område/utstyr/innredning	Kommentar
Spisesal 05.04.020	Drikkestasjon	Må ha brettbane. Er dette inkludert i "serveringsdisk for brett" på tegningen? Bør også være foran kjøledisk.
		Plass til hylle for glass, kopper, skjeer, tallerkner, bestikk, i en høyde hvor alle strekker til, samt benkeplass til tørrvarer (brød, frokostblandinger etc)
		Må ha plass til kaffemaskin.
	Avfallstasjon og ryddestasjon	Bør kunne sortere fraksjonene matavfall, plast og restavfall.
		Ryddevogn bør ha plass til 4 oppvaskkurver med 2 stk spillbrett
	Håndvask	Må være utstyrt med håndsåpe, sprit, dispenser for tørkepapir og liten søplebøtte.
		Bør være med berøringsfri armatur for å sikre hygienisk vask.
	Høyskap for mikro	Plass til mikrobølgeovn: Panasonic NE 1037 Viktig at mikro ikke plasseres for høyt
Postkjøkken 05.04.023	Oppvasklinje	Oppvaskkummen bør stå nærme hettemaskin.
		Underskap i benk under kum hvor det er plass til kjemikalier - herunder midlene til hettemaskin (2 x 6 l)
		Oppvasklinjen krever tilstrekkelig ventilasjon i rommet
		Oppvaskkum må være utstyrt med forspyler.
	Mathånderingsområdet	Må ha stekeovn med koketopp, samt ventilasjon
		Kjøleskap (høyskap). Ikke todelt med fryser.
		Fryseskap (høyskap) Ikke todelt med kjøl.
		Ønskelig med lenger arbeidsbenk med underskap på denne siden hvis mulig. Trenger mye lagringsplass.
		Overskap må ha dører.
	Håndvask	Må være utstyrt med håndsåpe, sprit, dispenser for tørkepapir og liten søplebøtte.
		Bør være med berøringsfri armatur for å sikre hygienisk vask.
	Avfall	Må beregne plass til flere avfallsbøtter på uren side i oppvasklinjen. Avfallstasjon.
Provokasjonskjøkken 05.04.091	Generelt	Ønskelig å skille innretningene slik at en har oppvasklinje på en side og mathåndtering på andre siden av rommet.
	Oppvasklinje	Innretningene oppvaskmaskin, oppvaskkum med forspyler (m/ren og uren side benk) på en side.
		Underskap i benk slik at det er plass til kjemikalier.
	Mathåndteringsområde	Innretningene matkum, stekeovn med koketopp, kjøleskap, høyskap på en side.
		Mangler matkum og stekeovn m/koketopp. Disse bør plasseres slik at det blir mest mulig sammenhengende benkeplass, hvor en har plass til oppveiing og mathåndtering.
		Alle overskap og underskap må ha dører/skuffer. Mangler liten frys under benk.
	Håndvask	Må være utstyrt med håndsåpe, sprit, dispenser for tørkepapir og liten søplebøtte.
		Bør være med berøringsfri armatur for å sikre hygienisk vask.
	Avfall	Må beregne plass til flere avfallsbøtter på uren side i oppvasklinjen.

Lungefunksjonsrommene: Tilbakemeldinger fra medvirkningsgruppen - RFP og Utstyrslister for poliklinikk og dagbe

MØTE 3

SPESIALVENTILASJON

Funksjonsbeskrivelse	Rom nye navn (fra venstre)	Romnummer	Utstyr	Gamle romnr fra møte 2
Lungefunksjonstesting	**Rom A**	096	1 maskin: spirometri, diffusjon og PD20 Avtrekksvifte Ikke US-benk **GASS diffusjon**	2
Prosedyre + bærbart spiro	**Rom B**	010	1 bærbar PC med spirometri Avtrekksvifte Taklampe Lenestol Kjøleskap til medisiner Lystgassmulighet	6
Lungefunksjonstesting	**Rom C** **Delt i 2**	129	2 maskiner (evt. 1 hvis det deles) - NO-maskin - (spirometri) Ikke US-benk Taklampe	4
Lungefunksjonstesting	**Rom D**	015	2 maskiner: - Spirometri, PD20, - Bodybox/diffusjon Avtrekksvifte Ikke US-benk Ikke taklampe **GASS diffusjon**	5
Lungefunksjonstesting	**Rom E**	088 Ikke medvirkning (=015)	2 maskiner: - Spirometri, PD20 - Bodybox/diffusjon Avtrekksvifte Ikke US-benk Ikke taklampe **GASS diffusjon**	3
Lungefunksjonstesting	**Rom F**	101 Ikke medvirkning (=007)	1 maskin: TFV/LCI maskin US benk Taklampe TV – høyt oppe som man kan trekke ned – barn ser på mens man tester	7
Lungefunksjonstesting	**Rom G**	007	1 maskin: TFV/LCI maskin US benk Taklampe TV – høyt oppe som man kan trekke ned – barn ser på mens man tester	1

B

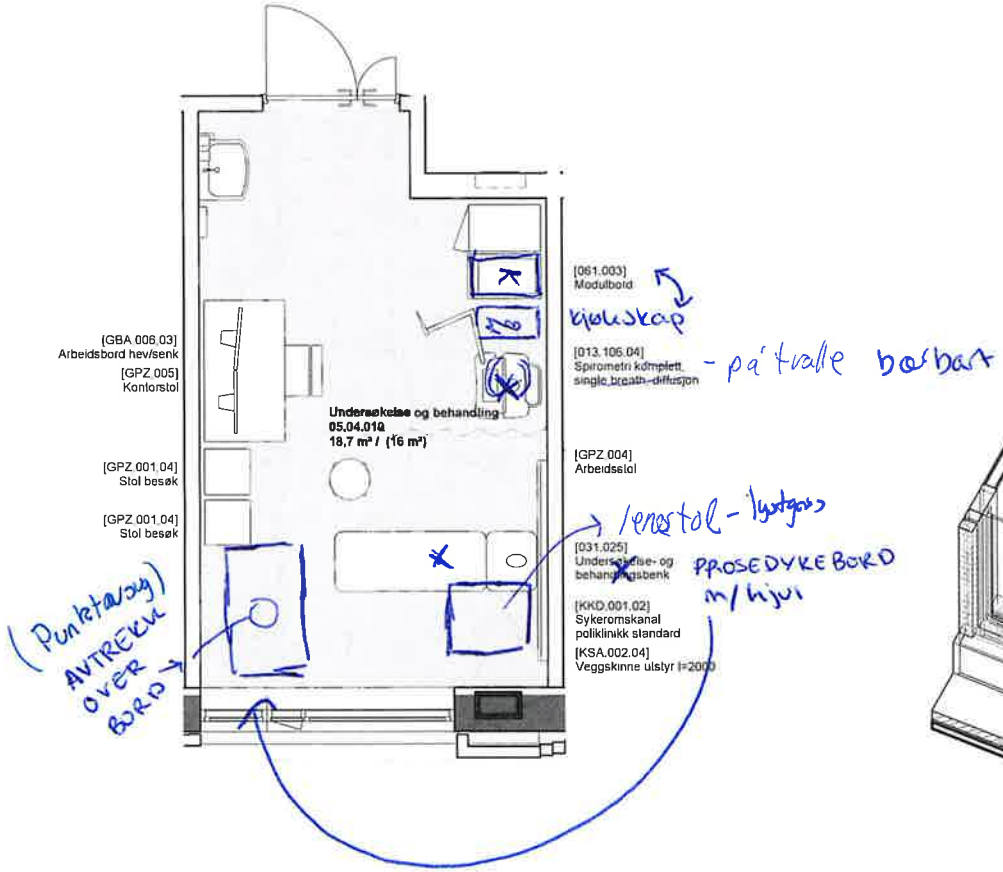

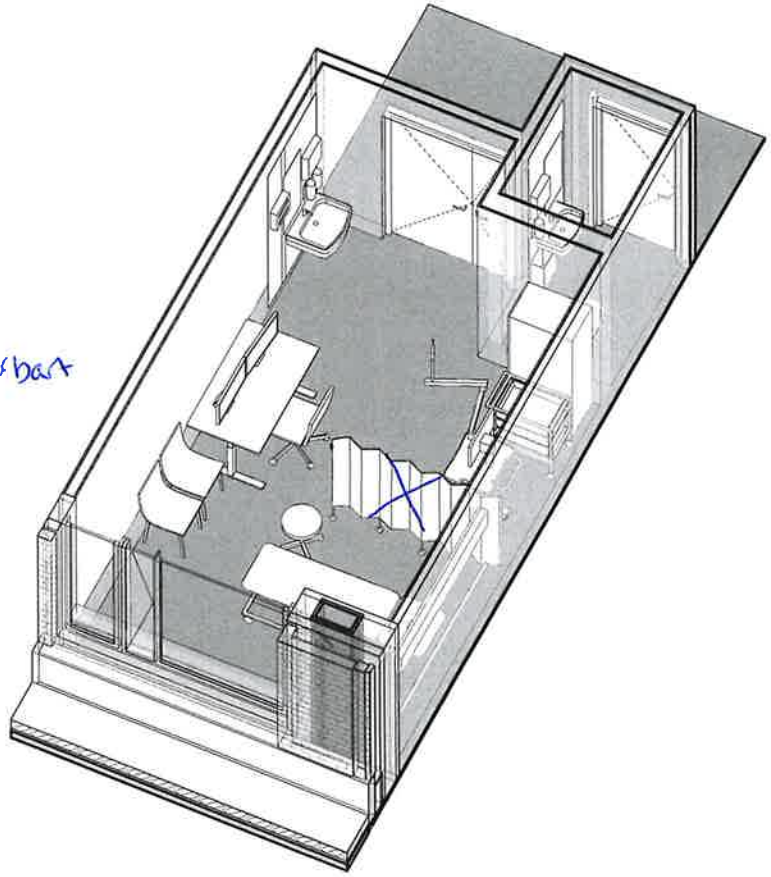

Foreløpig skisse

Medvirkning pulje 3.2
Gruppe Z Poliklinikk og dagplasser, Barn og ungdom

Vindusplasseringer vil justeres

Z_Rom 05.04.010 - Undersøkelse og behandling, spirometri

Mål: 1 : 50 Dato: 24.03.2025

OSLO UNIVERSITETSSYKEHUS HELSE SØR-ØST PROSJEKTERINGSGRUPPEN NYE RIKSHOSPITALET

C

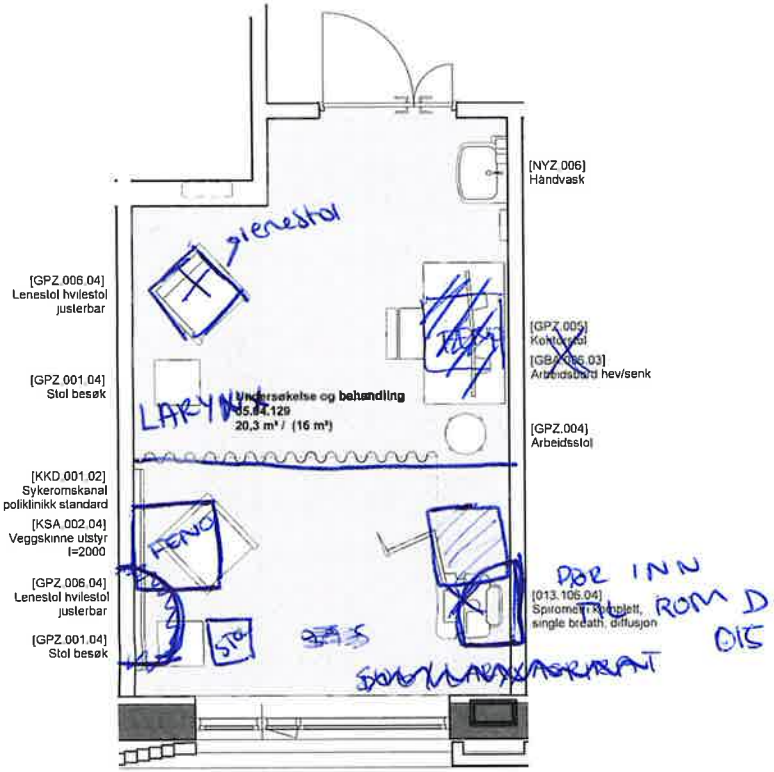

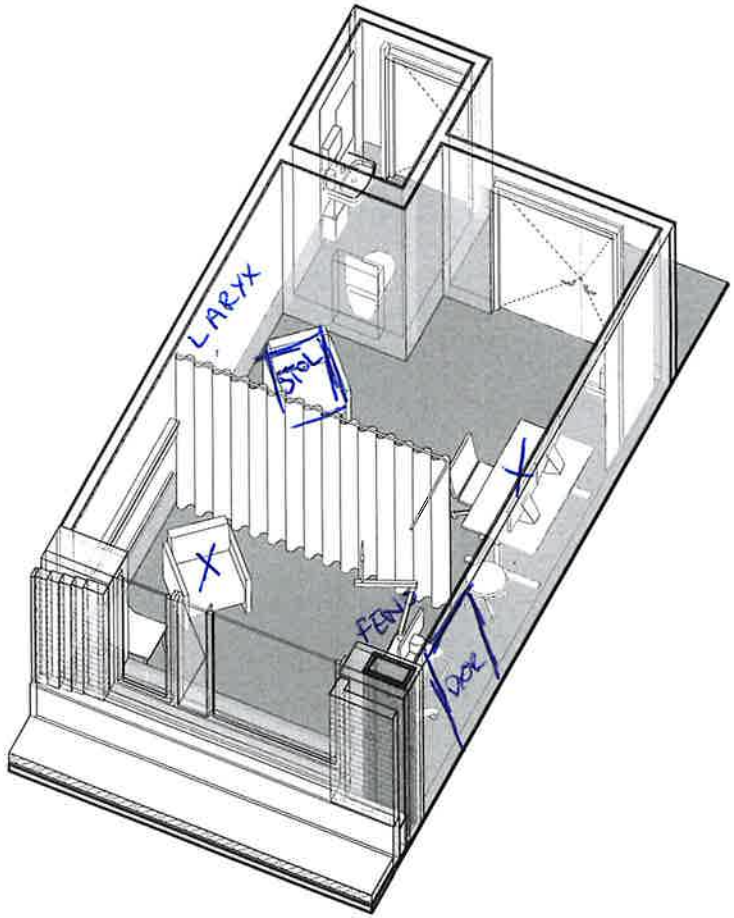

Foreløpig skisse

Medvirkning pulje 3.2
Gruppe Z Poliklinikk og dagplasser, Barn og ungdom

Vindusplasseringer vil justeres

Z_Rom 05.04.129 - Undersøkelse og behandling, spirometri todelt

Mål: 1 : 50

Dato: 24.03.2025

OSLO UNIVERSITETSSYKEHUS

HELSE SØR-ØST

PROSJEKTERINGSGRUPPEN NYE RIKSHOSPITALET

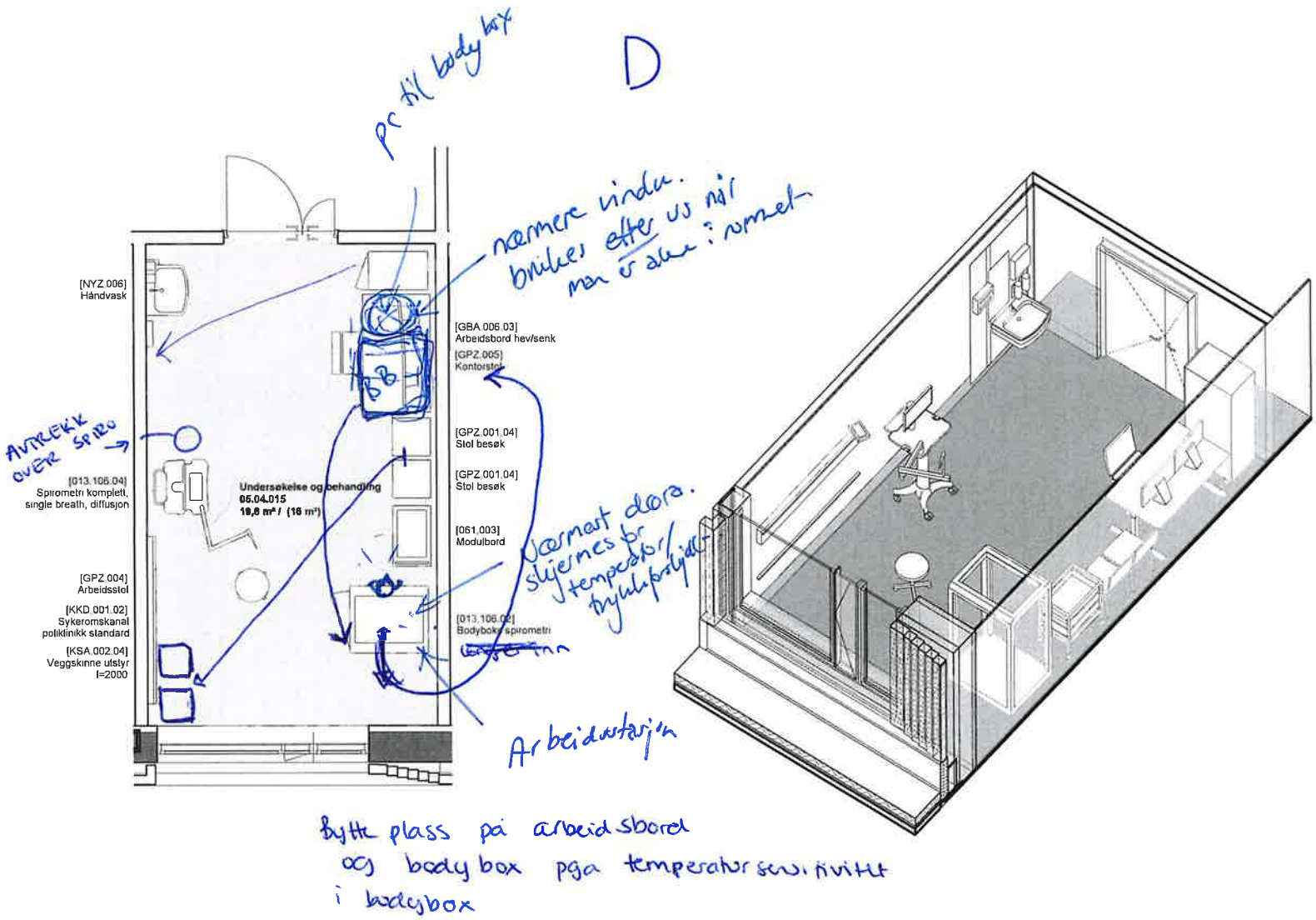

Foreløpig skisse

Medvirkning pulje 3.2
Gruppe Z Poliklinikk og dagplasser, Barn og ungdom

Vindusplasseringer vil justeres

Z_Rom 05.04.015 - Undersøkelse og behandling, bodybox

Mål: 1 : 50

Dato: 24.03.2025

OSLO UNIVERSITETSSYKEHUS

HELSE SØR-ØST

PROSJEKTERINGSGRUPPEN NYE RIKSHOSPITALET

G

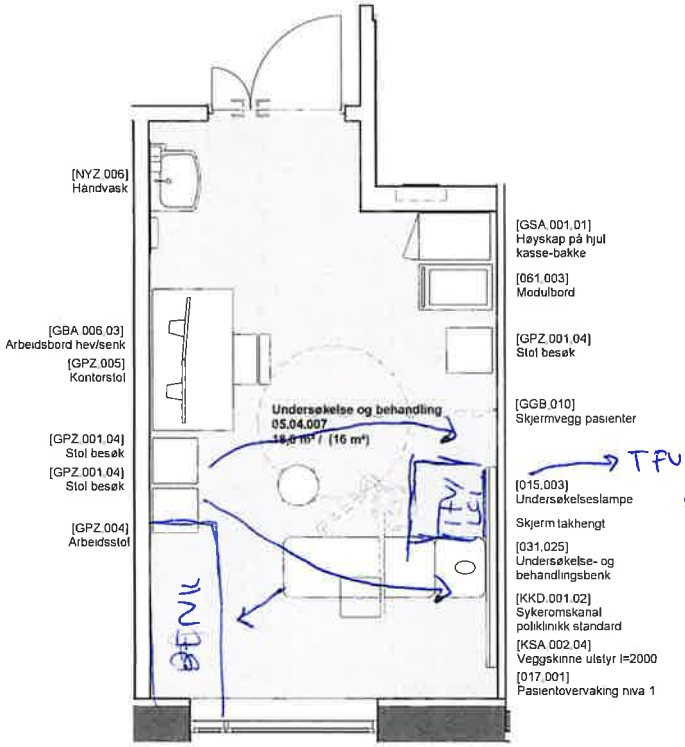

TFV/LCI må plasseres ovnd dør
O2/med. gass er i veggen

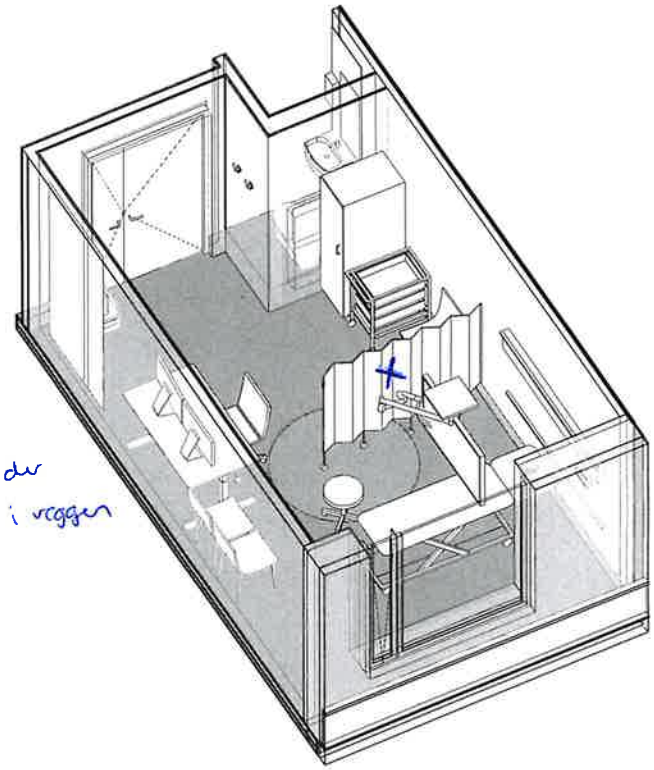

Foreløpig skisse

Medvirkning pulje 3.2
Gruppe Z Poliklinikk og dagplasser, Barn og ungdom

Vindusplasseringer vil justeres

Z Rom 05.04.007 - Undersøkelse og behandling, spesialventilasjon

Mål: 1 : 50 Dato: 24.03.2025

OSLO UNIVERSITETSSYKEHUS HELSE SØR-ØST PROSJEKTERINGSGRUPPEN NYE RIKSHOSPITALET

TREDEMØLLE

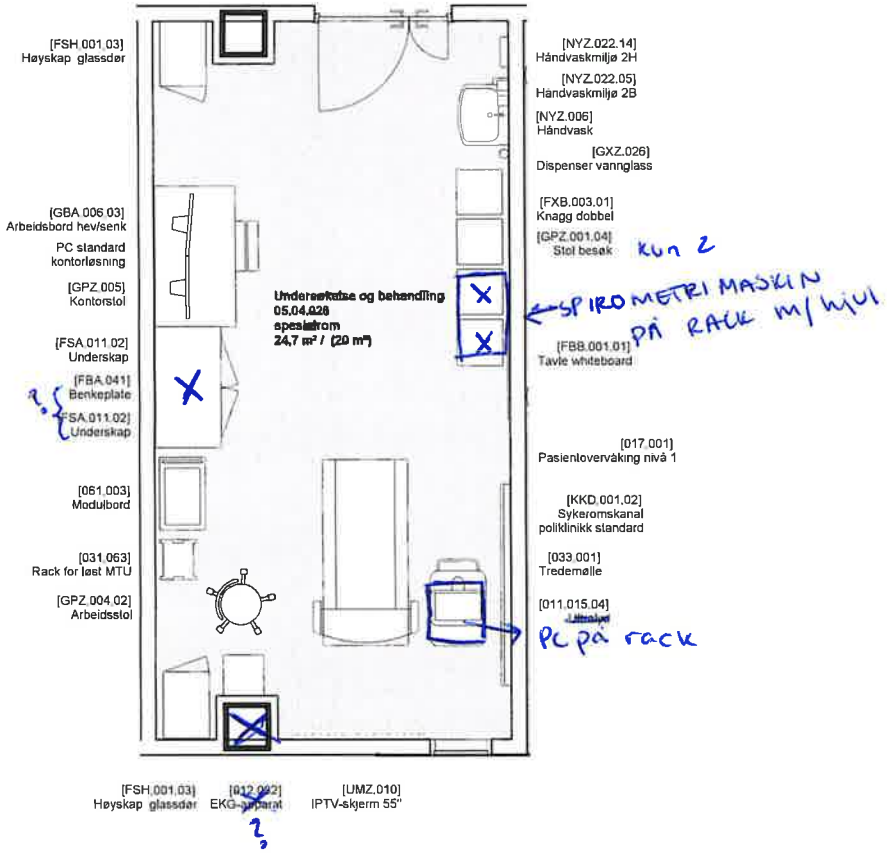

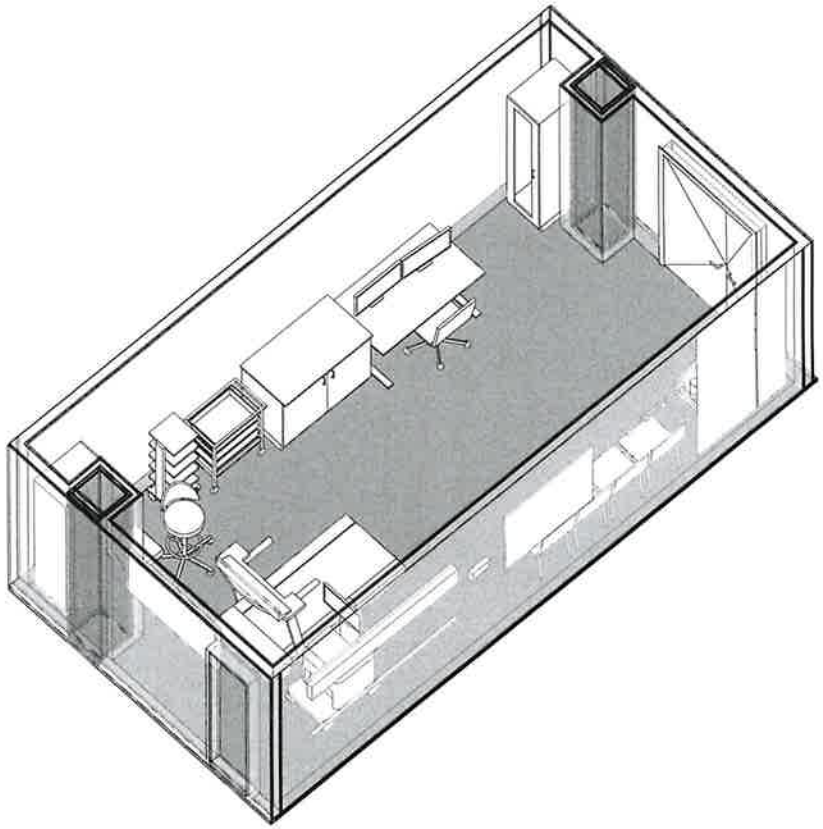

Foreløpig skisse

Medvirkning pulje 3.2
Gruppe Z Poliklinikk og dagplasser, Barn og ungdom

Vindusplasseringer vil justeres

Z_Rom 05.04.026 - Undersøkelse og behandling, spesialrom, tredemølle lunge

Mål: 1 : 50

Dato: 24.03.2025

OSLO UNIVERSITETSSYKEHUS HELSE SØR-ØST PROSJEKTERINGSGRUPPEN NYE RIKSHOSPITALET

TREDEMØLLE 026

Avklaringer for bygg- og installasjonspåvirkende utstyr

Er det behov for EKG apparat ut over "standard" og skal dette kobles i system til tredemøllen. Beskriv gjerne type , bestilles fra leverandør (TIMIKO) kobles opp via CUSTO

Det er meldt inn "Sentrysuite" Er dette en klinisk SW som krever engen PC ? ja, tilhører spirometri.

Her er det ønsket skjerm foran tredemølle og ikke glassfelt, er det riktig? – nei

Hepafiltrering – rask/høyere luftutluftning

Artikkelnr	Artikkel: Navn
GBA.006.03	Arbeidsbord hev/senk d=800 b=1400
GPZ.004	Arbeidsstol, hovedartikkel
062.001.08	Avfallsmodul for kildesortering
FBA.041	Benkeplate hovedartikkel
012.013	Blodtrykksapparat, elektronisk
015.009.03	Brakett/forankringsplate til undersøkelseslampe
012.032	EKG-apparat
016.001	Flowmeter O2
016.005	Høydemåler, digitalt
FSH.001.03	Høyskap, kassebakke d=650 b=457 h=2100, glassdør 2 stk
NYZ.006	Håndvask, 600 x 500, lang hendel
NYZ.022.05	Håndvaskmiljø 2B, NRH
NYZ.022.14	Håndvaskmiljø 2H, NRH
FXB.003.01	Knagg, dobbel 4 stk
GPZ.005	Kontorstol, hovedartikkel
061.003	Modulbord, mobilt
016.004.01	Oftalmo-otoskop, med veggtransformator
ODZ.002	Pakke, PC, standard, 2 skjermer
XSA.014	Pasientsignal - Anropspanel i sykeromskanal
UKZ.029	Pasientsignal - Rompanel med skjerm, i dørkanal/på vegg
016.003	Personvekt
031.063	Rack for løst MTU, mobilt
GSA.001.01	Skap kassebakke mobil, d=706 b=462 h=1803 Skal slettes!
GPZ.001.04	Stol, besøk u/armlene, stablebar stk 2
016.014.01	Sug, ejektor
KKD.001.02	Sykeromskanal, poliklinikk standard
FBB.001.01	Tavle, whiteboard b=1205 h=1005
033.001.04	Tredemølle, belastning
011.015.04	Ultralyd, avansert, kardiologi
FSA.011.02	Underskap, generelt, d=600 b=600 h=900 2 stk – her kan spirometriapp. stå
KSA.002.04	Veggskinne, utstyr l=2000
GMZ.180	Vekt, bordmodell, b=230 d=310 h=100

PC på rack v/siden av tredemølle

Spirometriapparat

Undersøkelsesbenk hvisdet er plass slik at rommet kan brukes fleksibelt

Lungefunksjonsrommene.pdf (04 - Tilbakemeldinger fra medvirkningsgruppen - RFP og Utstyrslister for poliklinikk og dagbe

096
Rom A

SISTE VERSJON 31/3.

SpO_2 på alle rom!
+ vannglass dispenser
+ Smit dispenser på alle rom!

PD20 = metakolin

siste versjon

Dagslys alle rom

Rom 096
A
Åse Mette

Møte 3 pulje 3.2 - Z - Poliklinikk- og dagplasser (barn) - NRH

05.04.096 Undersøkelse og behandling - BAL

Tilbake til oversikten

Avklaringer for bygg- og installasjonspåvirkende utstyr

Ansvar (RUT/RIV/RIE/ARK)

Fylles ut av OUS

Innspill fra medvirkningsgruppen

Artikkelnr	Artikkel: Navn	Antall	Ansvar	Kommentar til antall og/eller type utstyr
GBA.006.03	Arbeidsbord hev/senk d=800 b=1400	1	IARK	
GPZ.004	Arbeidsstol, hovedartikkel	1	IARK	
062.001.08	Avfallsmodul for kildesortering	1	HF	
012.013	Blodtrykksapparat, elektronisk	1	RUT	
016.001	Flowmeter O2	1	HF	
016.005	Høydemåler, digitalt	1	HF	
NYZ.006	Håndvask, 600 x 500, lang hendel	1	RIV	
NYZ.022.05	Håndvaskmiljø 2B, NRH	1	ARK	
NYZ.022.14	Håndvaskmiljø 2H, NRH	1	ARK	
FXB.003.01	Knagg, dobbel	2	ARK	
GPZ.005	Kontorstol, hovedartikkel	1	IARK	
061.003	Modulbord, mobilt	1	RUT	
ODZ.002	Pakke, PC, standard, 2 skjermer	1	IKT	
XSA.014	Pasientsignal - Anropspanel i sykeromskanal	1	RIKT	
UKZ.029	Pasientsignal - Rompanel med skjerm, i dørkanal/på vegg	1	RIKT	
016.003	Personvekt	1	HF	
GSA.001.01	Skap kassebakke mobil, d=706 b=462 h=1803	1	IARK	
GGB.010	X Skjermvegg, pasienter, hovedartikkel ½	1	IARK O	NB! Her gjøres tester PD20 - inhalering av metakolin. Trenger avtrekk, viftе over spiro-maskinen
013.106.04	Spirometri komplett, singel breath, diffusjon	1	RUT	
GPZ.001.04	Stol, besøk u/armlene, stablebar	2	IARK	
016.014.01	Sug, ejektor	1	HF	
KKD.001.02	Sykeromskanal, poliklinikk standard	1	RIE	Spo2, puls viktigst
031.025	Undersøkelse- og behandlingsbenk	1	RUT O	Trenger ikke
015.003.02	Undersøkelseslampe, takmontert	1	RUT O	Trenger ikke
KSA.002.04	Veggskinne, utstyr l=2000	1	RIE	? Hva menes med dette?
	SpO2	1		
	"plastglass dispenser" ved vask	1		

Lungefunksjonsrommene.pdf (04 - Tilbakemeldinger fra medvirkningsgruppen - RFP og Utstyrslister for poliklinikk og dagbe

010.
Rom B

Rom 010
B

PROSEDYRE ROM.

Møte 3 pulje 3.2 - Z - Poliklinikk- og dagplasser (barn) - NRH

05.04.010 Undersøkelse og behandling - BAL

Tilbake til oversikten

Fylles ut av OUS

Innspill fra medvirkningsgruppen

1 bærbar PC med spirometri, ikke avansert som på de andre rommene

Avklaringer for bygg- og installasjonspåvirkende utstyr	Ansvar (RUT/RIV/RIE/ARK)
Spirometriapparatet må beskrives, det er nå programmert "avansert"	
spirometri på hjul med printer	RUT

Artikkelnr	Artikkel: Navn	Antall	Ansvar	Kommentar til antall og/eller type utstyr
GBA.006.03	Arbeidsbord hev/senk d=800 b=1400	1	IARK	
GPZ.004	Arbeidsstol, hovedartikkel	1	IARK	
062.001.08	Avfallsmodul for kildesortering	1	HF	
012.013	Blodtrykksapparat, elektronisk	1	RUT	
016.001	Flowmeter O2	1	HF	
016.005	Høydemåler, digitalt	1	HF	
NYZ.006	Håndvask, 600 x 500, lang hendel	1	RIV	
NYZ.022.05	Håndvaskmiljø 2B, NRH	1	ARK	(Hva er forskjell på de to vaskene her?)
NYZ.022.14	Håndvaskmiljø 2H, NRH	1	ARK	
FXB.003.01	Knagg, dobbel	2	ARK	
GPZ.005	Kontorstol, hovedartikkel	1	IARK	
061.003	Modulbord, mobilt	1	RUT	
ODZ.002	Pakke, PC, standard, 2 skjermer	1	IKT	
XSA.014	Pasientsignal - Anropspanel i sykeromskanal	1	RIKT	
UKZ.029	Pasientsignal - Rompanel med skjerm, i dørkanal/på vegg	1	RIKT	
016.003	Personvekt	1	HF	
GSA.001.01	Skap kassebakke mobil, d=706 b=462 h=1803	1	IARK	Må bli enig om skap. Trenger skap til prikktest utstyr, hyposens uts
GGB.010	Skjermvegg, pasienter, hovedartikkel	1	IARK	
013.106.04	Spirometri (komplett, singel breath, diffusjon) %	1	RUT	Trenger ikke dette, kun PC med spirometri . bærbart
GPZ.001.04	Stol, besøk u/armlene, stablebar	2	IARK	
016.014.01	Sug, ejektor	1	HF	
KKD.001.02	Sykeromskanal, poliklinikk standard	1	RIE	
031.025	x Undersøkelse- og behandlingsbenk	~~1~~ 0	RUT	Trenger ikke, ønsker heller en god lenestol - som lett rengjøres
KSA.002.04	Veggskinne, utstyr l=2000	1	RIE	
	prosedyrebord m/hjul + hev senk	1		
	ca 124 cm x 60			
	plastglassdispenser			
	SpO2			
	punktavvikle + medisinskap m/lås			

NB! Ønsker: - lystavtskap til medisiner
- Kjøleskap til medisiner
- lenestol til lystgass
- lystgassutstyr med avtrekk
- Avtrekksvifte

Lungefunksjonsrommene.pdf (04 - Tilbakemeldinger fra medvirkningsgruppen - RFP og Utstyrslister for poliklinikk og dagbe

129.
Rom C

Rom : 129
C

Møte 3 pulje 3.2 - Z - Poliklinikk- og dagplasser (barn) - NRH

05.04.129 Undersøkelse og behandling - BAL

Tilbake til oversikten

Avklaringer for bygg- og installasjonspåvirkende utstyr

	Ansvar (RUT/RIV/RIE/ARK)
Er det programmert riktig nivå på spirometriutstyr ? Beskrivelse av nødvendig funksjonalitet er ønskelig.	RUT
Hva slags type forheng/skjerming trenger dere mellom stolene ?	ARK

Fylles ut av OUS

Innspill fra medvirkningsgruppen

Her skal FENO maskinen stå, ECO Medics - MTU217477 (Bråker noe)
Var ønskelig å dele rommet i to med vegg/skyvedør pga støy fra feno maskinen
Hvis man ikke får delt rommet kan man få plass til en spirometrimaskin her i tillegg, en "Jaeger CART Vyntus TM"
Gass til FENO maskinen: Spesialgass 2 ppm Nitrogenmonoksid i Nitrogen

• Dele i to : kan ta larynxaspirat i det ene , FENO i det andre

Artikkelnr	Artikkel: Navn	Antall	Ansvar	Kommentar til antall og/eller type utstyr
GBA.006.03	Arbeidsbord hev/senk d=800 b=1400 X	1	IARK	
GPZ.004	Arbeidsstol, hovedartikkel X	1	IARK	
062.001.08	Avfallsmodul for kildesortering	1	HF	
012.013	Blodtrykksapparat, elektronisk	1	RUT	trenger ikke?
016.001	Flowmeter O2	1	HF	
GGB.002	Forheng, skjerming hovedartikkel	2	IARK	
016.005	Høydemåler, digitalt	1	HF	
NYZ.006	Håndvask, 600 x 500, lang hendel	1	RIV	
NYZ.022.05	Håndvaskmiljø 2B, NRH	1	ARK	VINDU
NYZ.022.14	Håndvaskmiljø 2H, NRH	1	ARK	FENO nærmest ~~dør~~
FXB.003.01	Knagg, dobbel	2	ARK	
GPZ.005	Kontorstol, hovedartikkel	1	IARK	
GPZ.006	(Lenestol, hovedartikkel) X	2	IARK	Ikke lenestol
061.003	Modulbord, mobilt	1	RUT	
ODZ.002	Pakke, PC, standard, 2 skjermer X	1	IKT	
XSA.014	Pasientsignal - Anropspanel i sykeromskanal	1	RIKT	
UKZ.029	Pasientsignal - Rompanel med skjerm, i dørkanal/på vegg	1	RIKT	DØR
016.003	Personvekt	1	HF	larynx nærmest ~~vindu~~
GGB.010	Skjermvegg, pasienter, hovedartikkel X VANLIG VEGG	1	IARK	
013.106.04	Spirometri komplett, singel breath, diffusjon X	1	RUT	
GPZ.001.04	Stol, besøk u/armlene, stablebar	2	IARK	
016.014.01	Sug, ejektor	1	HF	3
KKD.001.02	Sykeromskanal, poliklinikk standard	1	RIE	
015.003.02	Undersøkelseslampe, takmontert X	1	RUT	Trenger til Sp02, puls
KSA.002.04	Veggskinne, utstyr l=2000	1	RIE	

plastglassdispenser
• ~~[illegible]~~

SpO2

• Smittedispenser på begge rom.

(Best m. dør mellom rom 015 og 129) ✓

015
Rom D+E

Rom 015
D+E

BODYBOX + spirometri

Møte 3 pulje 3.2 - 2 - Poliklinikk- og dagplasser (barn) - NRH

05.04.015 Undersøkelse og behandling - BAL

Tilbake til oversikten

Fylles ut av OUS

Avklaringer for bygg- og installasjonspåvirkende utstyr	Ansvar (RUT/RIV/RIE/ARK)
Er bodyboxen plassert på hensiktsmessig sted i rommet?	PO
Skal bodyboks og spirometri kobles sammen i system (datautveksling) ?	RUT
Har bodyboks behov for tilkobling av evt gasser ?	RUT

Innspill fra medvirkningsgruppen

Bodyboksen skal ha en PC skjerm på venstre side. GASS : Karbonmonoksid 0,3%
Spirometri maskinen står for seg selv. Det er to ulike maskiner på dette rommet En Bodybox, og en spirometrimaskin . Trenget IKt tilgang og stikk kontakter til begge

Artikkelnr	Artikkel: Navn	Antall	Ansvar	Kommentar til antall og/eller type utstyr	Op
GBA.006.03	Arbeidsbord hev/senk d=800 b=1400	1	IARK		
GPZ.004	Arbeidsstol, hovedartikkel	1	IARK		
062.001.08	Avfallsmodul for kildesortering	1	HF		
013.106.02	Bodybox, spirometri	1	RUT	spirometri gjøres inne i bodyboksen	
016.001	Flowmeter O2	1	HF		
016.005	Høydemåler, digitalt	1	HF		
NYZ.006	Håndvask, 600 x 500, lang hendel	1	RIV		
NYZ.022.05	Håndvaskmiljø 2B, NRH	1	ARK		
NYZ.022.14	Håndvaskmiljø 2H, NRH	1	ARK		
FXB.003.01	Knagg, dobbel	2	ARK		
GPZ.005	Kontorstol, hovedartikkel	1	IARK		
061.003	Modulbord, mobilt	1	RUT		
ODZ.002	Pakke, PC, standard, 2 skjermer	1	IKT		
017.001.01	Pasientovervåking, nivå 1 - lett	1	RUT		
XSA.014	Pasientsignal - Anropspanel i sykeromskanal	1	RIKT		
UKZ.029	Pasientsignal - Rompanel med skjerm, i dørkanal/på vegg	1	RIKT		
016.003	Personvekt	1	HF		
GSA.001.01	Skap kassebakke mobil, d=706 b=462 h=1803	1	IARK		
GGB.010	Skjermvegg, pasienter, hovedartikkel	~~2~~ 0	IARK	trenger ikke	
013.106.04	Spirometri komplett, singel breath, diffusjon	1	RUT		
GPZ.001.04	Stol, besøk u/armlene, stablebar	2	IARK		
016.014.01	Sug, ejektor	1	HF		3
KKD.001.02	Sykeromskanal, poliklinikk standard	1	RIE		
KSA.002.04	Veggskinne, utstyr l=2000	1	RIE		

SpO2

Trenger avtrekksvifte over spirometri maskina, gjøres PD20 - inhalering av metakolin

Lungefunksjonsrommene.pdf (04 - Tilbakemeldinger fra medvirkningsgruppen - RFP og Utstyrslister for poliklinikk og dagbe

Rom : 007.

Rom : G + F

– Kan vær spesialverdte rom!

Rom 007
F+G

TFV / LCI

Møte 3 pulje 3.2 - Z - Poliklinikk- og dagplasser (barn) - NRH

05.04.007 Undersøkelse og behandling - BAL

Tilbake til oversikten

Avklaringer for bygg- og installasjonspåvirkende utstyr

Ansvar (RUT/RIV/RIE/ARK)

Fylles ut av OUS

Innspill fra medvirkningsgruppen

Funksjon: - Lungefunksjonstesting: LCI + TFV → gjøres på samme maskin

Antall folk i rommet: 3-4 stk.

Artikkelnr	Artikkel: Navn	Antall	Ansvar	Kommentar til antall og/eller type utstyr
GBA.006.03	Arbeidsbord hev/senk d=800 b=1400	1	IARK	
GPZ.004	Arbeidsstol, hovedartikkel	1	IARK	
062.001.08	Avfallsmodul for kildesortering	1	HF	
016.001	Flowmeter O2 + luft	1	HF	Trenger også flowmeter til medisinsk luft (LCI)
016.005	Høydemåler, digitalt	1	HF	
NYZ.006	Håndvask, 600 x 500, lang hendel	1	RIV	
NYZ.022.05	Håndvaskmiljø 2B, NRH	1	ARK	
NYZ.022.14	Håndvaskmiljø 2H, NRH	1	ARK	
FXB.003.01	Knagg, dobbel	2	ARK	
GPZ.005	Kontorstol, hovedartikkel	1	IARK	
061.003	Modulbord, mobilt	1	RUT	
015.006.02	Oppheng, tak, monitor, 20-30"	1	RUT	Er dette til TV?
ODZ.002	Pakke, PC, standard, 2 skjermer	1	IKT	
017.001.01	Pasientovervåking, nivå 1 - lett	1	RUT	
XSA.014	Pasientsignal - Anropspanel i sykeromskanal	1	RIKT	
UKZ.029	Pasientsignal - Rompanel med skjerm, i dørkanal/på vegg	1	RIKT	
016.003	Personvekt	1	HF	
GSA.001.01	Skap kassebakke mobil, d=706 b=462 h=1803	1	IARK	
GGB.010	Skjermvegg, pasienter, hovedartikkel	~~1~~ 0	IARK	Trenger ikke skjermvegg
GPZ.001.04	Stol, besøk u/armlene, stablebar	3	IARK	
016.014.01	Sug, ejektor	1	HF	
KKD.001.02	Sykeromskanal, poliklinikk standard	1	RIE	
031.025	Undersøkelse- og behandlingsbenk	1	RUT	
015.003.02	Undersøkelseslampe, takmontert	1	RUT	
KSA.002.04	Veggskinne, utstyr l=2000	1	RIE	

Dispenser for plastglass v/vask

SpO2

NYE VERSJONEN

Funksjonsbeskrivelse	Rom nye navn (fra venstre)	Romnummer	Utstyr	Gamle romnr fra møte 2
Lungefunksjonstesting	**Rom A**	096	1 maskin: spirometri, diffusjon og PD20 Avtrekksvifte Ikke US-benk **GASS diffusjon**	2
Prosedyre + bærbart spiro	**Rom B**	010	1 bærbar PC med spirometri Avtrekksvifte Taklampe Lenestol Kjøleskap til medisiner Lystgassmulighet	6
Lungefunksjonstesting	**Rom C** **Delt i 2**	129	2 maskiner (evt. 1 hvis det deles) - NO-maskin - (spirometri) Ikke US-benk Taklampe	4
Lungefunksjonstesting	**Rom D**	015	2 maskiner: - Spirometri, PD20, - Bodybox/diffusjon Avtrekksvifte Ikke US-benk Ikke taklampe **GASS diffusjon**	5
Lungefunksjonstesting	**Rom E**	088 Ikke medvirkning (=015)	2 maskiner: - Spirometri, PD20 - Bodybox/diffusjon Avtrekksvifte Ikke US-benk Ikke taklampe **GASS diffusjon**	3
Lungefunksjonstesting	**Rom F**	101 Ikke medvirkning (=007)	1 maskin: TFV/LCI maskin US benk Taklampe TV – høyt oppe som man kan trekke ned – barn ser på mens man tester	7
Lungefunksjonstesting	**Rom G**	007	1 maskin: TFV/LCI maskin US benk Taklampe TV – høyt oppe som man kan trekke ned – barn ser på mens man tester	1

LIKE

LIKE

Møte 3 pulje 3.2 - Z - Poliklinikk- og dagplasser (barn) - NRH

Romfnr	Romnavn
05.04.001	Ekspedisjon
05.04.007	Undersøkelse og behandling
05.04.008	Undersøkelse og behandling
05.04.010	Undersøkelse og behandling
05.04.015	Undersøkelse og behandling
05.04.019	Undersøkelse og behandling, spesialrom
05.04.020	Undersøkelse og behandling, spesialrom
05.04.021	Undersøkelse og behandling, spesialrom
05.04.022	Undersøkelse og behandling, spesialrom
05.04.023	Undersøkelse og behandling, spesialrom
05.04.025	Undersøkelse og behandling, spesialrom
05.04.026	Undersøkelse og behandling, spesialrom
05.04.066	Dagplass, barn, 4 plasser
05.04.070	Dagplass, barn, 2 plasser
05.04.071	Dagplass, barn
05.04.084	Undersøkelse og behandling
05.04.091	Undersøkelse og behandling
05.04.095	Isolat, kontaktsmitte, undersøkelse
05.04.096	Undersøkelse og behandling
05.04.097	Undersøkelse og behandling
05.04.098	Undersøkelse og behandling
05.04.099	Undersøkelse og behandling
05.04.108	Undersøkelse og behandling, spesialrom
05.04.129	Undersøkelse og behandling
05.04.130	Undersøkelse og behandling, spesialrom
05.04.158	Dagplass, barn, 4 plasser
05.04.160	Isolat, kontaktsmitte dagplass
05.04.174	Undersøkelse og behandling, spesialrom
05.04.175	Undersøkelse og behandling, spesialrom
05.04.177	Undersøkelse og behandling, spesialrom
05.04.197	Arbeidsrom, tverrfaglig
05.04.212	Lager, rent
10.02.051	Laboratorium, PNA
10.02.058	Prøvetaking, barn

Møte 3 pulje 3.2 - Z - Poliklinikk- og dagplasser (barn) - NRH			Fylles ut av OUS
05.04.001 Ekspedisjon			
Tilbake til oversikten			
Avklaringer for bygg- og installasjonspåvirkende utstyr		Ansvar (RUT/RIV/RIE/ARK)	Innspill fra medvirkningsgruppen
05.04.001	Ekspedisjon - RFP: Maks 2 personer. Utstyr i rom 3 PC-pakker. Blir rettet opp av prosjektet.	RIIKT	

Artikkelnr	Artikkel: Navn	Antall	Ansvar	Kommentar til antall og/eller type utstyr	Oppdatering RUT/PG	Endring RFP	Kommentar PO
GBA.006.03	Arbeidsbord hev/senk d=800 b=1400	1	IARK				
062.001.08	Avfallsmodul for kildesortering	1	HF				
GHA.001.06	Hylleseksjon, kontor, sjalusidør d=400 b=1000 h=1200	1	IARK				
FXB.003.01	Knagg, dobbel	2	ARK				
GPZ.005	Kontorstol, hovedartikkel	1	IARK				
ODZ.002	Pakke, PC, standard, 2 skjermer	3	IKT				RIKT vil oppdatere denne senere.
FDB.003.10	Skranke barn	1	ARK				
UJZ.403.04	Standard Etikettskriver 203 dpi	1	IKT				

Sikkerprint plasseres i kopirommet ved siden av

Møte 3 pulje 3.2 - Z - Poliklinikk- og dagplasser (barn) - NRH		Fylles ut av OUS
05.04.007 Undersøkelse og behandling - BAL		
Tilbake til oversikten		
Avklaringer for bygg- og installasjonspåvirkende utstyr	Ansvar (RUT/RIV/RIE/ARK)	**Innspill fra medvirkningsgruppen**
		Dette rommet og rom nr 05.04.101 skal være likt utstyrt. Kan være speilvendte

Artikkelnr	Artikkel: Navn	Antall	Ansvar	Kommentar til antall og/eller type utstyr	Oppdatering RUT/PG	Endring RFP	Kommentar PO
GBA.006.03	Arbeidsbord hev/senk d=800 b=1400	1	IARK				
GPZ.004	Arbeidsstol, hovedartikkel	1	IARK				
062.001.08	Avfallsmodul for kildesortering	1	HF				
016.001	Flowmeter O2	1	HF				
016.005	Høydemåler, digitalt	1	HF				
NYZ.006	Håndvask, 600 x 500, lang hendel	1	RIV				
NYZ.022.05	Håndvaskmiljø 2B, NRH	1	ARK				
NYZ.022.14	Håndvaskmiljø 2H, NRH	1	ARK				
FXB.003.01	Knagg, dobbel	2	ARK				
GPZ.005	Kontorstol, hovedartikkel	1	IARK				
061.003	Modulbord, mobilt	1	RUT				
015.006.02	Oppheng, tak, monitor, 20-30"	1	RUT				
ODZ.002	Pakke, PC, standard, 2 skjermer	1	IKT				
017.001.01	Pasientovervåking, nivå 1 - lett	1	RUT	Må ha Sp02 og puls			
XSA.014	Pasientsignal - Anropspanel i sykeromskanal	1	RIKT				
UKZ.029	Pasientsignal - Rompanel med skjerm, i dørkanal/på vegg	1	RIKT				
016.003	Personvekt	1	HF				
GSA.001.01	Skap kassebakke mobil, d=706 b=462 h=1803	1	IARK	Ønsker lavere kassebakke skap på alle rom i barnemiljø			
GGB.010	Skjermvegg, pasienter, hovedartikkel	1	IARK	0			
GPZ.001.04	Stol, besøk u/armlene, stablebar	3	IARK				
016.014.01	Sug, ejektor	1	HF				
KKD.001.02	Sykeromskanal, poliklinikk standard	1	RIE				
031.025	Undersøkelse- og behandlingsbenk	1	RUT				
015.003.02	Undersøkelseslampe, takmontert	1	RUT	Brakett/forankringsplate til undersøkelseslampe			
KSA.002.04	Veggskinne, utstyr l=2000	1	RIE	Må ikke plasseres for høyt. 110 cm fra gulv i underkant			
		1		Dispenser, sprit håndvaskmiljø			
				TFV/LCI apparat			
				Skjerm(IPTV) som kan trekkes ned til barn mens vi gjør tester.			
				Netttilgang til apparatene			
				Dispenser for plastglass ved vask			
				Hepafiltrering-rask/høyere luftutluftning.			
				Flowmeter medisinsk luft			
				Ønskelig med dataoverføring fra pasientovervåkning til slaveskjerm på arbeidsstasjon			
				05.04.033			

Møte 3 pulje 3.2 - Z - Poliklinikk- og dagplasser (barn) - NRH			Fylles ut av OUS
05.04.008 Undersøkelse og behandling - ekko			
Tilbake til oversikten			
Avklaringer for bygg- og installasjonspåvirkende utstyr		Ansvar (RUT/RIV/RIE/ARK)	Innspill fra medvirkningsgruppen
	Det er programmert "standard" EKG-apparat. Er det spesielle krav til dette apparat utover standard	RUT	Nei

Artikkelnr	Artikkel: Navn	Antall	Ansvar	Kommentar til antall og/eller type utstyr	Oppdatering RUT/PG	Endring RFP	Kommentar PO
GBA.006.03	Arbeidsbord hev/senk d=800 b=1400	1	IARK				
GPZ.004	Arbeidsstol, hovedartikkel	1	IARK				
062.001.08	Avfallsmodul for kildesortering	1	HF				
012.013	Blodtrykksapparat, elektronisk	1	RUT	0			
015.009.03	Brakett/forankringsplate til undersøkelseslampe	1	RUT				
012.032	EKG-apparat	1	RUT	Dataoverføring til elektronisk pasientjournal			
016.001	Flowmeter O2	1	HF				
016.005	Høydemåler, digitalt	1	HF				
NYZ.006	Håndvask, 600 x 500, lang hendel	1	RIV				
NYZ.022.05	Håndvaskmiljø 2B, NRH	1	ARK				
NYZ.022.14	Håndvaskmiljø 2H, NRH	1	ARK				
FXB.003.01	Knagg, dobbel	2	ARK				
GPZ.005	Kontorstol, hovedartikkel	1	IARK				
061.003	Modulbord, mobilt	1	RUT				
016.004.01	Oftalmo-otoskop, med veggtransformator	1	RUT				
ODZ.002	Pakke, PC, standard, 2 skjermer	1	IKT				
XSA.014	Pasientsignal - Anropspanel i sykeromskanal	1	RIKT				
UKZ.029	Pasientsignal - Rompanel med skjerm, i dørkanal/på vegg	1	RIKT				
016.003	Personvekt	1	HF				
GSA.001.01	Skap kassebakke mobil, d=706 b=462 h=1803	1	IARK				
GGB.010	Skjermvegg, pasienter, hovedartikkel	1	IARK				
GPZ.001.04	Stol, besøk u/armlene, stablebar	2	IARK	3			
016.014.01	Sug, ejektor	1	HF				
KKD.001.02	Sykeromskanal, poliklinikk standard	1	RIE	Gassutløp for sykepleieadministrert lystgass på flaske			
011.015.04	Ultralyd, avansert, kardiologi	1	RUT				
031.025	Undersøkelse- og behandlingsbenk	1	RUT				
KSA.002.04	Veggskinne, utstyr l=2000	1	RIE				
GMZ.180	Vekt, bordmodell, b=230 d=310 h=100	1	RKJ				
				PAsientovervåkning nivå 1			
				Flowmeter medisinsk luft			

Møte 3 pulje 3.2 - Z - Poliklinikk- og dagplasser (barn) - NRH		Fylles ut av OUS
05.04.010 Undersøkelse og behandling - BAL		
Tilbake til oversikten		
Avklaringer for bygg- og installasjonspåvirkende utstyr	Ansvar (RUT/RIV/RIE/ARK)	Innspill fra medvirkningsgruppen
Spirometriapparatet må beskrives, det er nå programmert "avansert"		
spirometri på hjul med printer	RUT	Liten bærbar på benk/modulbord
		Prosedyrerom lunge

Artikkelnr	Artikkel: Navn	Antall	Ansvar	Kommentar til antall og/eller type utstyr	Oppdatering RUT/PG	Endring RFP	Kommentar PO
GBA.006.03	Arbeidsbord hev/senk d=800 b=1400	1	IARK				
GPZ.004	Arbeidsstol, hovedartikkel	1	IARK				
062.001.08	Avfallsmodul for kildesortering	1	HF				
012.013	Blodtrykksapparat, elektronisk	1	RUT	0			
016.001	Flowmeter O2	1	HF				
016.005	Høydemåler, digitalt	1	HF				
NYZ.006	Håndvask, 600 x 500, lang hendel	1	RIV				
NYZ.022.05	Håndvaskmiljø 2B, NRH	1	ARK				
NYZ.022.14	Håndvaskmiljø 2H, NRH	1	ARK				
FXB.003.01	Knagg, dobbel	2	ARK				
GPZ.005	Kontorstol, hovedartikkel	1	IARK				
061.003	Modulbord, mobilt	1	RUT				
ODZ.002	Pakke, PC, standard, 2 skjermer	1	IKT				
XSA.014	Pasientsignal - Anropspanel i sykeromskanal	1	RIKT				
UKZ.029	Pasientsignal - Rompanel med skjerm, i dørkanal/på vegg	1	RIKT				
016.003	Personvekt	1	HF				
GSA.001.01	Skap kassebakke mobil, d=706 b=462 h=1803	1	IARK	Ønsker lavere mobile kassebakkeskap i barnemiljøet			
GGB.010	Skjermvegg, pasienter, hovedartikkel	1	IARK				
013.106.04	Spirometri komplett, singel breath, diffusjon	1	RUT	Kun Spirometri, enkel			
GPZ.001.04	Stol, besøk u/armlene, stablebar	2	IARK	3			
016.014.01	Sug, ejektor	1	HF				
KKD.001.02	Sykeromskanal, poliklinikk standard	1	RIE	Gassutløp til sykepleieadministrert lystgass på flaske			
031.025	Undersøkelse- og behandlingsbenk	1	RUT	0			
KSA.002.04	Veggskinne, utstyr l=2000	1	RIE	Må ikke plasseres for høyt, 110 cm fra gulv i underkant			
				Prosedyrebord i stål med hjul + hydraulisk hev senk ca 124x60 cm			
				Plastglassdispenser ved vask			
				Medisinskap med lås til inhalasjoner som brukes under behandling-ikke planleggbart			
				Spritdispenser			
				Nettilgang til spriometriapparat			
				Hepafiltrering-rask/høyere luftutluftning.			
				Lenestol med hjul til lystgass			
				lite kjøleskap med lås til medisiner			
				PAsientovervåkning nivå 1			
				Ønskelig med dataoverføring fra pasientovervåkning til slaveskjerm på arbeidsstasjoner			
				05.04.033			
				flowmeter medisinsk luft			

Møte 3 pulje 3.2 - Z - Poliklinikk- og dagplasser (barn) - NRH		Fylles ut av OUS
05.04.015 Undersøkelse og behandling - BAL		
Tilbake til oversikten		
Avklaringer for bygg- og installasjonspåvirkende utstyr	Ansvar (RUT/RIV/RIE/ARK)	Innspill fra medvirkningsgruppen
Er bodyboxen plassert på hensiktsmessig sted i rommet?	PO	Se egne tegninger
Skal bodyboks og spirometri kobles sammen i system (datautveksling) ?	RUT	JA
Har bodyboks behov for tilkobling av evt gasser ?	RUT	
		Dette rommet og rom 05.04.088 skal utstyres likt
		Dette rommet ønskes dør inn fra rom 05.04.129(vindu)

Artikkelnr	Artikkel: Navn	Antall	Ansvar	Kommentar til antall og/eller type utstyr	Oppdatering RUT/PG	Endring RFP	Kommentar PO
GBA.006.03	Arbeidsbord hev/senk d=800 b=1400	1	IARK				
GPZ.004	Arbeidsstol, hovedartikkel	1	IARK				
062.001.08	Avfallsmodul for kildesortering	1	HF				
013.106.02	Bodybox, spirometri	1	RUT				
016.001	Flowmeter O2	1	HF				
016.005	Høydemåler, digitalt	1	HF				
NYZ.006	Håndvask, 600 x 500, lang hendel	1	RIV				
NYZ.022.05	Håndvaskmiljø 2B, NRH	1	ARK				
NYZ.022.14	Håndvaskmiljø 2H, NRH	1	ARK				
FXB.003.01	Knagg, dobbel	2	ARK				
GPZ.005	Kontorstol, hovedartikkel	1	IARK				
061.003	Modulbord, mobilt	1	RUT				
ODZ.002	Pakke, PC, standard, 2 skjermer	1	IKT				
017.001.01	Pasientovervåking, nivå 1 - lett	1	RUT	Må ha Sp02 og puls			
XSA.014	Pasientsignal - Anropspanel i sykeromskanal	1	RIKT				
UKZ.029	Pasientsignal - Rompanel med skjerm, i dørkanal/på vegg	1	RIKT				
016.003	Personvekt	1	HF				
GSA.001.01	Skap kassebakke mobil, d=706 b=462 h=1803	1	IARK				
GGB.010	Skjermvegg, pasienter, hovedartikkel	1	IARK	0			
013.106.04	Spirometri komplett, singel breath, diffusjon	1	RUT				
GPZ.001.04	Stol, besøk u/armlene, stablebar	2	IARK				
016.014.01	Sug, ejektor	1	HF				
KKD.001.02	Sykeromskanal, poliklinikk standard	1	RIE				
KSA.002.04	Veggskinne, utstyr l=2000	1	RIE	Må ikke plasseres for høyt, 110 cm fra gulv i underkant			
				Bodyboks med diffusjon			
				Spriometri med Pd20			
				Punktavsug over spirometrimaskinen, Gjøres PD20-inhalering av medisiner som ikke skal inhaleres av ansatte			
				Netttilgang til spirometriapparatet			
				Spritdispenser			
				Plastglassdispenser ved vask			
				Hepafiltrering-rask/høyere luftutluftning.			
				Ønskelig med dataoverføring fra pasientovervåkning til slaveskjerm på arbeidsstasjoner			
				05.04.033			
				Gassdiffusjon Acetylen C2H2, Metan CH4 og Karbonmonoxid CO, Oksygen 02, Nitrogen N2,			
				FeN0, NitrogenOksyd NO			
				Flowmeter medisinsk luft			
				Gassskap?			

Møte 3 pulje 3.2 - Z - Poliklinikk- og dagplasser (barn) - NRH		Fylles ut av OUS
05.04.019 Undersøkelse og behandling, spesialrom - stomi		
Tilbake til oversikten		
Avklaringer for bygg- og installasjonspåvirkende utstyr	Ansvar (RUT/RIV/RIE/ARK)	Innspill fra medvirkningsgruppen

Artikkelnr	Artikkel: Navn	Antall	Ansvar	Kommentar til antall og/eller type utstyr	Oppdatering RUT/PG	Endring RFP	Kommentar PO
GBA.006	Arbeidsbord hovedartikkel	1	IARK				
GPZ.004	Arbeidsstol, hovedartikkel	1	IARK				
062.001.08	Avfallsmodul for kildesortering	1	HF				
FBA.041.14	Benkeplate, høytrykkslaminat d=650 b=1300	1	ARK				
016.001	Flowmeter O2	1	HF				
GGB.002	Forheng, skjerming hovedartikkel	1	IARK	Skjermvegg/forheng som går rundt pasient på undersøkelsesbenken			
FHA.011.02	Hylle brosjyre 6 plasser d=25 b=245 h=740	1	ARK				
016.005	Høydemåler, digitalt	1	HF				
FSH.001.01	Høyskap, kassebakke d=650 b=457 h=2100, tett dør	2	ARK				
NYZ.006	Håndvask, 600 x 500, lang hendel	1	RIV				
NYZ.022.05	Håndvaskmiljø 2B, NRH	1	ARK				
NYZ.022.14	Håndvaskmiljø 2H, NRH	1	ARK				
FXB.003.01	Knagg, dobbel	2	ARK				
GPZ.005	Kontorstol, hovedartikkel	2	IARK				
061.003	Modulbord, mobilt	1	RUT				
FSH.002.01	Overskap, kasse-bakke, d=350 b=455 h=580, tett dør	3	ARK				
ODZ.002	Pakke, PC, standard, 2 skjermer	1	IKT				
017.001.01	Pasientovervåking, nivå 1 - lett	1	RUT	Må ha Sp02 og puls			
XSA.014	Pasientsignal - Anropspanel i sykeromskanal	1	RIKT				
UKZ.029	Pasientsignal - Rompanel med skjerm, i dørkanal/på vegg	1	RIKT				
ODZ.100.03	PC, medisinsk godkjent - erstattet med ODZ.100.02.01/02	1	IKT		0		
016.003	Personvekt	1	HF				
016.003.05	Personvekt, spebarn	1	HF				
GPZ.001.04	Stol, besøk u/armlene, stablebar	4	IARK	3			
016.014.01	Sug, ejektor	1	HF				
KKD.001.02	Sykeromskanal, poliklinikk standard	1	RIE	Må ha gassutløp for sykepleieadministrert lystgass på flaske			
031.062	Tralle til PC, hev-senk, med batteri	1	IKT	0			
061.001	Trillebord, rustfritt stål	1	RUT				
FSH.003.07	Underskap, kasse-bakke 3 skuffer d=650 b=457 h=800	3	ARK				
031.025	Undersøkelse- og behandlingsbenk	1	RUT	Som kan gjøres om til dostol ved behov! Se vedlegg			
015.003.02	Undersøkelseslampe, takmontert	1	RUT	Mulighet for dobbeltarm for lampe og skjerm for avledning ved prosedyrer			
KSA.002.01	Veggskinne, utstyr l=1000	1	RIE	Må ikke plasseres for høyt, 110 cm fra gulv i underkant			
				Manometer			
				Digital avledningsmulighet på skjerm. feks Skjerm på arm fra tak som kan trekkes ned til pasient for avledning under prosedyrer			
				Kontakt ved undersøkelsesbenk til pasient-lade mobil			
				Løs avfallsbøtte ved indersøkeslesbenk. Trillbar			
				Mulighet for bruk av pasientheis,mobil eller i tak. Hvis mobil, kan oppbevares på lager			

Møte 3 pulje 3.2 - Z - Poliklinikk- og dagplasser (barn) - NRH		Fylles ut av OUS
05.04.020 Undersøkelse og behandling, spesialrom - spiserom		
Tilbake til oversikten		
Avklaringer for bygg- og installasjonspåvirkende utstyr	Ansvar (RUT/RIV/RIE/ARK)	Innspill fra medvirkningsgruppen

OBS! Utstyrslisten er ikke komplett. Se skisse av rommet i underlaget for ytterligere utstyr og inventar

Har kun skrevet inn det som hverken står på utstyrslisten eller tegningen

Artikkelnr	Artikkel: Navn	Antall	Ansvar	Kommentar til antall og/eller type utstyr	Oppdatering RUT/PG	Endring RFP	Kommentar PO
062.001.08	Avfallsmodul for kildesortering	1	HF	Bør kunne sortere fraksjonene matavfall, plast og restavfall. Ryddevogn bør ha plass til 4 oppvaskkurver med 2 stk spillbrett			
GBA.005.02	Bord, spisebord d=700 b=1200 h=740	2	IARK				
NYZ.006	Håndvask, 600 x 500, lang hendel	1	RIV	Berøringsfri hendel for hygienisk vask			
NYZ.022.05	Håndvaskmiljø 2B, NRH	1	ARK				
NYZ.022.14	Håndvaskmiljø 2H, NRH	1	ARK				
ODZ.002	Pakke, PC, standard, 2 skjermer	1	IKT	0			
XSA.014	Pasientsignal - Anropspanel i sykeromskanal	1	RIKT				
UKZ.029	Pasientsignal - Rompanel med skjerm, i dørkanal/på vegg	1	RIKT				
ODZ.100.03	PC, medisinsk godkjent - erstattet med ODZ.100.02.01/02	1	IKT	0			
GPZ.001.04	Stol, besøk u/armlene, stablebar	6	IARK				
GPZ.010.03	Stol, klapp barn med trinn	2	IARK				
031.062	Tralle til PC, hev-senk, med batteri	1	IKT	0			
				Må ha brettbane. Er dette inkludert i serveringsdisk for brett på tegningen? Bør være foran kjøledisk			
				Plass til hylle for glass, kopper, skjeer, tallerkner, bestikk, i en høyde hvor alle strekker til, samt benkeplass til tørrvarer (brød, frokostblandinger etc)			
				Kaffemaskin			

Møte 3 pulje 3.2 - Z - Poliklinikk- og dagplasser (barn) - NRH		Fylles ut av OUS
05.04.021 Undersøkelse og behandling, spesialrom - spiseteam		
Tilbake til oversikten		
Avklaringer for bygg- og installasjonspåvirkende utstyr	Ansvar (RUT/RIV/RIE/ARK)	Innspill fra medvirkningsgruppen

OBS! Utstyrslisten er ikke komplett. Se skisse av rommet i underlaget for ytterligere utstyr og inventar

Artikkelnr	Artikkel: Navn	Antall	Ansvar	Kommentar til antall og/eller type utstyr	Oppdatering RUT/PG	Endring RFP	Kommentar PO
062.001.08	Avfallsmodul for kildesortering	1	HF				
GBA.005.02	Bord, spisebord d=700 b=1200 h=740	2	IARK				
FHA.002.03	Hylle, laminat, tre i høyden, d=400 b=900	1	ARK				
FSI.006	Høyskap, kjøkken, hovedartikkel	1	ARK				
NYZ.006	Håndvask, 600 x 500, lang hendel	1	RIV				
NYZ.022.05	Håndvaskmiljø 2B, NRH	1	ARK				
NYZ.022.14	Håndvaskmiljø 2H, NRH	1	ARK				
FXB.003.01	Knagg, dobbel	2	ARK				
GUA.003	Lekebord med 2 stoler	1	IARK				
ODZ.002	Pakke, PC, standard, 2 skjermer	1	IKT				
XSA.014	Pasientsignal - Anropspanel i sykeromskanal	1	RIKT				
UKZ.029	Pasientsignal - Rompanel med skjerm, i dørkanal/på vegg	1	RIKT				
ODZ.100.03	PC, medisinsk godkjent - erstattet med ODZ.100.02.01/02	1	IKT	0			
GPZ.001.04	Stol, besøk u/armlene, stablebar	7	IARK				
GPZ.010.03	Stol, klapp barn med trinn	1	IARK				
FSI.015.03	Tekjøkken, 5x 600-moduler, høyt kjøleskap	1	ARK				
031.062	Tralle til PC, hev-senk, med batteri	1	IKT	0			
				IP TV 55" (fra tegning)-mulig med tilkobling PC, MDT møter, Teams osv			
				Skal ikke ha PC pakke vegghengt (fra tegning)			

Møte 3 pulje 3.2 - Z - Poliklinikk- og dagplasser (barn) - NRH			Fylles ut av OUS
05.04.022 Undersøkelse og behandling, spesialrom - tredemølle kardio			
Tilbake til oversikten			
Avklaringer for bygg- og installasjonspåvirkende utstyr		Ansvar (RUT/RIV/RIE/ARK)	Innspill fra medvirkningsgruppen
05.04.022	Har gruppen noen tanker rundt glassfelt/ skjerming/ innsyn i dette rommet?	ARK	Glass må skjermes mot innsyn, ønskelig med en type der man kan se ut, men ikke inn slik at pasienten kan se ut når de løper,men man kan ikke se inn

Artikkelnr	Artikkel: Navn	Antall	Ansvar	Kommentar til antall og/eller type utstyr	Oppdatering RUT/PG	Endring RFP	Kommentar PO
GBA.006.03	Arbeidsbord hev/senk d=800 b=1400	1	IARK				
GPZ.004	Arbeidsstol, hovedartikkel	1	IARK				
062.001.08	Avfallsmodul for kildesortering	1	HF				
FBA.041	Benkeplate hovedartikkel	1	ARK				
012.028.03	Defibrillator, avansert	1	RUT				
012.032.01	EKG-apparat, belastning	1	RUT				
033.002	Ergometersykkel	2	RUT				
016.001	Flowmeter O2	1	HF				
FSA.085.03	Garderobe skoskap d=400 b=300 8-delt	3	ARK	Skoskap til 16 par sko, er det 2 eller 3 skap?			
016.005	Høydemåler, digitalt	1	HF				
FSH.001.03	Høyskap, kassebakke d=650 b=457 h=2100, glassdør	2	ARK				
NYZ.006	Håndvask, 600 x 500, lang hendel	1	RIV				
NYZ.022.05	Håndvaskmiljø 2B, NRH	1	ARK				
NYZ.022.14	Håndvaskmiljø 2H, NRH	1	ARK				
FXB.003.01	Knagg, dobbel	4	ARK				
GPZ.005	Kontorstol, hovedartikkel	1	IARK				
061.003	Modulbord, mobilt	1	RUT				
FSA.013.01	Overskap, generell d=350 b=600 h=700	2	ARK				
013.105	Pacemakerprogrammerer	1	RUT				
ODZ.002	Pakke, PC, standard, 2 skjermer	1	IKT				
017.001.02	Pasientovervåking, nivå 2 - medium	1	RUT				
XSA.014	Pasientsignal - Anropspanel i sykeromskanal	1	RIKT	Hvis mulig egen stansknapp da barn får hjertestans på dette rommet. Rask tilgang til stansteam			
UKZ.029	Pasientsignal - Rompanel med skjerm, i dørkanal/på vegg	1	RIKT				
ODZ.100.03	PC, medisinsk godkjent - erstattet med ODZ.100.02.01/02	1	IKT	0			
016.003	Personvekt	1	HF				
031.063	Rack for løst MTU, mobilt	1	RUT	Rack til CPET? Det må være areal foran og bak dette for å få korrekte målinger			
GPZ.001.04	Stol, besøk u/armlene, stablebar	4	IARK	3			
016.014.01	Sug, ejektor	1	HF				
KKD.001.02	Sykeromskanal, poliklinikk standard	1	RIE				
FBB.001.01	Tavle, whiteboard b=1205 h=1005	1	ARK				
031.062	Tralle til PC, hev-senk, med batteri	1	IKT				
033.001.04	Tredemølle, belastning	1	RUT				
061.001	Trillebord, rustfritt stål	1	RUT				
FSA.011.02	Underskap, generelt, d=600 b=600 h=900	2	ARK				
031.025	Undersøkelse- og behandlingsbenk	1	RUT				
KSA.002.01	Veggskinne, utstyr l=1000	1	RIE	Må ikke plasseres for høyt, 110 cm fra gulvet iunderkant De to store skjermene (står påtegningen) må være foran racket til CPET (som ikke er tegnet inn) Blodgassmaskin (må få plass på benk) Stativ til hansker Skjermvegg Dispenser sprit Printer CPET Rack til CPET			

Møte 3 pulje 3.2 - Z - Poliklinikk- og dagplasser (barn) - NRH

05.04.023 Undersøkelse og behandling, spesialrom - postkjøkken

Tilbake til oversikten

Fylles ut av OUS

Avklaringer for bygg- og installasjonspåvirkende utstyr	Ansvar (RUT/RIV/RIE/ARK)	**Innspill fra medvirkningsgruppen**
Hvem skal ha tilgang til dette kjøkkenet, kunne servere og istandgjøre mat, er det de ansatte på poliklinikk/dagbehandling eller er det personell fra kjøkken, buffetvert?	PO	Postkjøkken: Maten tilbredes av personell fra kjøkken, ansatte pol/dag har tilgang.henter mat. Tilbredning.Se egen liste og tegninger.

Artikkelnr	Artikkel: Navn	Antall	Ansvar	**Kommentar til antall og/eller type utstyr**	Oppdatering RUT/PG	Endring RFP	Kommentar PO
FBC.002.08	Benkeplate med kum d=620 b=3000	1	ARK	Ønskelig med lenger arbeidsbenk med underskap på denne siden hvis mulig. Trenger mye lagringsplass.			
GFB.001.01	Fryseskap, husholdning, d=575 b=560 h=845	1	ARK	Fryseskap, høyskap ikke med kjøl			
FSI.007.03	Høyskap kjøkken for innbygging d=600, b=600, h=2100	2	ARK				
NYZ.006	Håndvask, 600 x 500, lang hendel	1	RIV	Berøringsfri hendel for hygienisk vask			
NYZ.022.05	Håndvaskmiljø 2B, NRH	1	ARK				
NYZ.022.14	Håndvaskmiljø 2H, NRH	1	ARK				
GFA.001.03	Kjøleskap, husholdning, ca. 200 cm	1	ARK				
FXB.003.01	Knagg, dobbel	2	ARK				
GMA.003	Koketopp induksjon hovedartikkel tekjøkken	1	ARK				
GMA.002	Mikrobølgeovn hovedartikkel	1	ARK				
FSI.004.01	Overskap, kjøkken, d=350 b=600 h=720	5	ARK				
ODZ.002	Pakke, PC, standard, 2 skjermer	1	IKT				
FSI.002.02	Skuffeseksjon, kjøkken, tre skuffer, d=600 b=600 h=900	1	ARK				
FSI.003.04	Underskap kjøkken for innbygging, b=600, vaskeskap	1	ARK				
FSA.011.02	Underskap, generelt, d=600 b=600 h=900	3	ARK				
				Stekeovn (under koketopp)			
				Må beregne plass til flere avfallsbøtter på uren side i oppvasklinjen. Avfallsstasjon			
				Oppvaskkum må være utstyrt med forspyler.			

Møte 3 pulje 3.2 - Z - Poliklinikk- og dagplasser (barn) - NRH			Fylles ut av OUS
05.04.025 Undersøkelse og behandling, spesialrom - sykkel			
Tilbake til oversikten			
Avklaringer for bygg- og installasjonspåvirkende utstyr		Ansvar (RUT/RIV/RIE/ARK)	Innspill fra medvirkningsgruppen
05.04.025	Har gruppen noen tanker rundt glassfelt/skjerming/innsyn i dette rommet?	ARK	Glass må skjermes mot innsyn, ønskelig med en type der man kan se ut, men ikke inn slik at pasienten kan se ut når de løper,men man kan ikke se inn

Artikkelnr	Artikkel: Navn	Antall	Ansvar	Kommentar til antall og/eller type utstyr	Oppdatering RUT/PG	Endring RFP	Kommentar PO
GPZ.004	Arbeidsstol, hovedartikkel	1	IARK				
062.001.08	Avfallsmodul for kildesortering	1	HF				
012.013	Blodtrykksapparat, elektronisk	1	RUT		0		
012.032.01	EKG-apparat, belastning	1	RUT				
033.002.06	Ergometersykkel, belastning	1	RUT				
016.001	Flowmeter O2	1	HF				
016.005	Høydemåler, digitalt	1	HF				
FSH.001.03	Høyskap, kassebakke d=650 b=457 h=2100, glassdør	2	ARK				
NYZ.006	Håndvask, 600 x 500, lang hendel	1	RIV				
NYZ.022.05	Håndvaskmiljø 2B, NRH	1	ARK				
NYZ.022.14	Håndvaskmiljø 2H, NRH	1	ARK				
FXB.003.01	Knagg, dobbel	2	ARK				
061.003	Modulbord, mobilt	1	RUT				
ODZ.002	Pakke, PC, standard, 2 skjermer	1	IKT		0		
XSA.014	Pasientsignal - Anropspanel i sykeromskanal	1	RIKT				
UKZ.029	Pasientsignal - Rompanel med skjerm, i dørkanal/på vegg	1	RIKT				
016.003	Personvekt	1	HF				
GGB.010	Skjermvegg, pasienter, hovedartikkel	1	IARK				
GPZ.001.04	Stol, besøk u/armlene, stablebar	3	IARK				
016.014.01	Sug, ejektor	1	HF				
KKD.001.02	Sykeromskanal, poliklinikk standard	1	RIE	Må ikke plasseres for høyt, 110 cm fra gulv i underkant			
011.015.04	Ultralyd, avansert, kardiologi	1	RUT				
KSA.002.04	Veggskinne, utstyr l=2000	1	RIE				
				Pasientovervåkning nivå 1			
				Spritdispenser			
				Skjerm veggehengt (fra tegningen)			
				PC tralle			
				Dør må kunne stå åpen for inn/uttransport av sykkel			

Møte 3 pulje 3.2 - Z - Poliklinikk- og dagplasser (barn) - NRH		Fylles ut av OUS
05.04.026 Undersøkelse og behandling, spesialrom - tredemølle lunge		
Tilbake til oversikten		
Avklaringer for bygg- og installasjonspåvirkende utstyr	Ansvar (RUT/RIV/RIE/ARK)	Innspill fra medvirkningsgruppen
Er det behov for EKG apparat ut over "standard" og skal dette kobles i system til tredemøllen. Beskriv gjerne type	RUT	Dette rommet trenger ikke EKG apparat
Det er meldt inn "Sentrysuite" Er dette en klinisk SW som krever engen PC ?	RUT	Ja, bestilles fra leverandør (Timik), kobles opp via CUSTO
Her er det ønsket skjerm foran tredemølle og ikke glassfelt, er det riktig?	ARK	Nei. Det ønskes glassfelt
		HUSK å se på tegning fra presentasjonen for oppseett

Artikkelnr	Artikkel: Navn	Antall	Ansvar	Kommentar til antall og/eller type utstyr	Oppdatering RUT/PG	Endring RFP	Kommentar PO
GBA.006.03	Arbeidsbord hev/senk d=800 b=1400	1	IARK				
GPZ.004	Arbeidsstol, hovedartikkel	1	IARK				
062.001.08	Avfallsmodul for kildesortering	1	HF				
FBA.041	Benkeplate hovedartikkel	1	ARK				
012.013	Blodtrykksapparat, elektronisk	1	RUT	0			
015.009.03	Brakett/forankringsplate til undersøkelseslampe	1	RUT				
012.032	EKG-apparat	1	RUT	0			
016.001	Flowmeter O2	1	HF				
016.005	Høydemåler, digitalt	1	HF				
FSH.001.03	Høyskap, kassebakke d=650 b=457 h=2100, glassdør	2	ARK				
NYZ.006	Håndvask, 600 x 500, lang hendel	1	RIV				
NYZ.022.05	Håndvaskmiljø 2B, NRH	1	ARK				
NYZ.022.14	Håndvaskmiljø 2H, NRH	1	ARK				
FXB.003.01	Knagg, dobbel	4	ARK				
GPZ.005	Kontorstol, hovedartikkel	1	IARK				
061.003	Modulbord, mobilt	1	RUT				
016.004.01	Oftalmo-otoskop, med veggtransformator	1	RUT	0			
ODZ.002	Pakke, PC, standard, 2 skjermer	1	IKT				
XSA.014	Pasientsignal - Anropspanel i sykeromskanal	1	RIKT				
UKZ.029	Pasientsignal - Rompanel med skjerm, i dørkanal/på vegg	1	RIKT				
016.003	Personvekt	1	HF				
031.063	Rack for løst MTU, mobilt	1	RUT				
GSA.001.01	Skap kassebakke mobil, d=706 b=462 h=1803	1	IARK	Skal slettes i d-Rofus og i denne listen.			
GPZ.001.04	Stol, besøk u/armlene, stablebar	4	IARK	2			
016.014.01	Sug, ejektor	1	HF				
KKD.001.02	Sykeromskanal, poliklinikk standard	1	RIE				
FBB.001.01	Tavle, whiteboard b=1205 h=1005	1	ARK	0			
033.001.04	Tredemølle, belastning	1	RUT				
011.015.04	Ultralyd, avansert, kardiologi	1	RUT	0			
FSA.011.02	Underskap, generelt, d=600 b=600 h=900	2	ARK	0			
KSA.002.04	Veggskinne, utstyr l=2000	1	RIE	Må ikke plasseres for høyt, 110 cm fra gulvet i underkant			
GMZ.180	Vekt, bordmodell, b=230 d=310 h=100	1	RKJ				
				Spirometrimaskin på Rac med hjul			
				Tilrettelegges for takhengt lampe for fleksibiliet i framtidig bruk av rommet, anskaffes ikke			
				vannglassoppbevaring ved vask			
				Spritdispenser			
				Pasientovervåkning nivå 1			
				Undersøkelsesbenk hvis plass for fleksibel bruk			
				Hepafiltrering-rask/høyere luftutluftning.			
				IKT punkter for EKG apparat for sambruk Tredemølle barnehjerte			
				PC på rack i tillegg til vanlig pc			
				Stor TV som på tegningen, late som man løper et løp			
				Flowmeter medisinsk luft			

Møte 3 pulje 3.2 - Z - Poliklinikk- og dagplasser (barn) - NRH		Fylles ut av OUS
05.04.066 Dagplass, barn, 4 plasser		
Tilbake til oversikten		
Avklaringer for bygg- og installasjonspåvirkende utstyr	Ansvar (RUT/RIV/RIE/ARK)	Innspill fra medvirkningsgruppen
Det er tidligere ønsket eye-rack- apparat for øyebunnsundersøkelser i dette rommet. Dette utstyret er plasskrevende, må dette stå fast på rommet eller kan det plasseres på lager ?	RUT	Eye Racket brukes på rom 108/130, kan plasseres på lager men det må være plass til å bruke det ved siden av anestesiapparatet
Det er tidligerer meldt inn småutstyr til dette rommet. Dette programmeres ikke nå, men blir ivaretatt senere	RUT	
Skal vi flytte skapene lenger ned i rommet for bedre passasje av seng inn i rommet?	PO	Ja, det må være bedre flyt i dette rommet. Se nytt forslag

Artikkelnr	Artikkel: Navn	Antall	Ansvar	Kommentar til antall og/eller type utstyr	Oppdatering RUT/PG	Endring RFP	Kommentar PO
GPZ.004	Arbeidsstol, hovedartikkel	1	IARK				
062.001.08	Avfallsmodul for kildesortering	1	HF				
FBA.041.13	Benkeplate, høytrykkslaminat d=650 b=1200	1	ARK				
016.001	Flowmeter O2	4	HF	8			
GGB.002	Forheng, skjerming hovedartikkel	4	IARK				
FSA.021.02	Garderobeskap d=550 b=400 3-delt	2	ARK				
FSH.001.03	Høyskap, kassebakke d=650 b=457 h=2100, glassdør	2	ARK				
NYZ.006	Håndvask, 600 x 500, lang hendel	1	RIV				
NYZ.022.05	Håndvaskmiljø 2B, NRH	1	ARK				
NYZ.022.14	Håndvaskmiljø 2H, NRH	1	ARK				
012.029.05	Infusjonspumpe, ernæring	4	RUT				
012.029.03	Infusjonspumpe, sprøyte	4	RUT				
012.029.01	Infusjonspumpe, volum	4	RUT				
031.001	Infusjonsstativ, mobilt	4	RUT				
UMZ.009	IPTV-skjerm, 43" m/tilt-veggfeste	1	RIKT	0			
GFA.005.01	Kjøleskap, medisin/morsmelk, ca. 85 cm	1	RUT	Tilgang til, men ikke nødvendigvis på rommet til akuttmedisiner som må være i kjøleskap.			
GPZ.005	Kontorstol, hovedartikkel	2	IARK				
GPZ.006.04	Lenestol, hvilestol, justerbar	4	IARK				
UPD.005	Lese- og pleielampe (UPD.005)	1	RIE	0			
012.018	Medikamentforstøver	1	RUT	4			
GBA.007.01	Nattbord med plate d=430 b=560 h=920	4	IARK				
016.004.01	Oftalmo-otoskop, med veggtransformator	4	RUT	1 mobilt			
FSA.013.01	Overskap, generell d=350 b=600 h=700	2	ARK				
ODZ.010	Pakke, PC – Vegghengt	1	IKT	0			
017.001.01	Pasientovervåking, nivå 1 - lett	4	RUT	Må ha Sp02, puls, BT og tre punkts EKG			
XSA.014	Pasientsignal - Anropspanel i sykeromskanal	1	RIKT				
UKZ.029	Pasientsignal - Rompanel med skjerm, i dørkanal/på vegg	1	RIKT				
GPZ.001.04	Stol, besøk u/armlene, stablebar	1	IARK	4			
016.014.01	Sug, ejektor	4	HF				
031.007	Sykehusseng	4	RUT				
KKD.001.01	Sykeromskanal, sengerom	1	RIE				
KKD.001.01	Sykeromskanal, sengerom	3	RIE	Må ikke plassres for høyt, 110 cm fra gulvet i underkant			
FSA.011	Underskap, generelt, hovedartikkel	1	ARK				
GMZ.180	Vekt, bordmodell, b=230 d=310 h=100	1	RKJ	meldes inn her,men kan stå på lager/skyllerom?			
FSA.061.02	Verdiskap vegghengt d=200 b=310 h=200	4	ARK				
				2 stykk mobile PC traller nettverkspunkter ved hver seng Tøytralle?/sekkestativ ved oppkast Skjerming mellom sengene-takskinne rundt hele senga. Skjerme pasienter når det gjøres prosedyrer osv Hvis plass etter endring av senger, ønskelig med 1 fast PC arbeidssstasjon Ønskelig med dataoverføring fra pasientovervåkning til slaveskjerm på arbeidsstasjoner i dagposten Dørløsning som gir enkel pasientflyt av pasienter i seng inn som ikke vekker sovende pasienter på innsiden. 8 flowmeter medsinsk luft Knagger til yttertøy			

Møte 3 pulje 3.2 - Z - Poliklinikk- og dagplasser (barn) - NRH		Fylles ut av OUS
05.04.070 Dagplass, barn, 2 plasser		
Tilbake til oversikten		
Avklaringer for bygg- og installasjonspåvirkende utstyr	Ansvar (RUT/RIV/RIE/ARK)	Innspill fra medvirkningsgruppen

Artikkelnr	Artikkel: Navn	Antall	Ansvar	Kommentar til antall og/eller type utstyr	Oppdatering RUT/PG	Endring RFP	Kommentar PO
GPZ.004	Arbeidsstol, hovedartikkel	2	IARK				
062.001.08	Avfallsmodul for kildesortering	1	HF				
016.001	Flowmeter O2	2	HF				
GGB.002	Forheng, skjerming hovedartikkel	2	IARK				
FSA.021.02	Garderobeskap d=550 b=400 3-delt	1	ARK				
016.005	Høydemåler, digitalt	1	HF				
FSH.001.01	Høyskap, kassebakke d=650 b=457 h=2100, tett dør	1	ARK				
NYZ.006	Håndvask, 600 x 500, lang hendel	1	RIV				
NYZ.022.05	Håndvaskmiljø 2B, NRH	1	ARK				
NYZ.022.14	Håndvaskmiljø 2H, NRH	1	ARK				
031.001	Infusjonsstativ, mobilt	2	RUT				
UMZ.009	IPTV-skjerm, 43" m/tilt-veggfeste	1	RIKT	0			
GPZ.006.04	Lenestol, hvilestol, justerbar	2	IARK				
UPD.005	Lese- og pleielampe (UPD.005)	1	RIE				
GBA.007.01	Nattbord med plate d=430 b=560 h=920	2	IARK				
ODZ.010	Pakke, PC – Vegghengt	1	IKT	0			
017.001.01	Pasientovervåking, nivå 1 - lett	2	RUT				
XSA.014	Pasientsignal - Anropspanel i sykeromskanal	1	RIKT				
UKZ.029	Pasientsignal - Rompanel med skjerm, i dørkanal/på vegg	1	RIKT				
016.014.01	Sug, ejektor	2	HF				
KKD.001.01	Sykeromskanal, sengerom	1	RIE				
031.005	Undersøkelse- og behandlingsstol	2	RUT	Må ha hjul			
FSA.061.02	Verdiskap vegghengt d=200 b=310 h=200	2	ARK				
				PC tralle Skjermvegg eller liknende mellom hver pasient 6 stikk-kontakter ved hver plass til utstyr og lading for pasient Ønskelig med dataoverføring fra pasientovervåkning til slaveskjerm på arbeidsstasjoner i dagposten Knaggrekke Personvekt Flowmeter medisinsk luft			

Møte 3 pulje 3.2 - Z - Poliklinikk- og dagplasser (barn) - NRH		Fylles ut av OUS
05.04.084 Undersøkelse og behandling - badekar		
Tilbake til oversikten		
Avklaringer for bygg- og installasjonspåvirkende utstyr	Ansvar (RUT/RIV/RIE/ARK)	Innspill fra medvirkningsgruppen
		Endres til standarr dagplass 1 barn

Artikkelnr	Artikkel: Navn	Antall	Ansvar	Kommentar til antall og/eller type utstyr	Oppdatering RUT/PG	Endring RFP	Kommentar PO
GBA.006.03	Arbeidsbord hev/senk d=800 b=1400	1	IARK				
GPZ.004	Arbeidsstol, hovedartikkel	1	IARK				
062.001.08	Avfallsmodul for kildesortering	1	HF				
NMZ.001	Badekar	1	RIV	0			
016.001	Flowmeter O2	1	HF				
016.005	Høydemåler, digitalt	1	HF				
NYZ.006	Håndvask, 600 x 500, lang hendel	1	RIV				
NYZ.022.05	Håndvaskmiljø 2B, NRH	1	ARK				
NYZ.022.14	Håndvaskmiljø 2H, NRH	1	ARK				
FXB.003.01	Knagg, dobbel	2	ARK				
GPZ.005	Kontorstol, hovedartikkel	1	IARK				
061.003	Modulbord, mobilt	1	RUT				
061.003	Modulbord, mobilt	1	RUT				
ODZ.002	Pakke, PC, standard, 2 skjermer	1	IKT				
017.001.01	Pasientovervåking, nivå 1 - lett	1	RUT				
XSA.014	Pasientsignal - Anropspanel i sykeromskanal	1	RIKT				
UKZ.029	Pasientsignal - Rompanel med skjerm, i dørkanal/på vegg	1	RIKT				
016.003	Personvekt	1	HF				
GSA.001.01	Skap kassebakke mobil, d=706 b=462 h=1803	1	IARK				
GGB.010	Skjermvegg, pasienter, hovedartikkel	1	IARK				
GPZ.001.04	Stol, besøk u/armlene, stablebar	2	IARK				
016.014.01	Sug, ejektor	1	HF				
KKD.001.02	Sykeromskanal, poliklinikk standard	1	RIE	Må ikke monteres for høyt, 110 cm fra gulvet i underkant			
031.025	Undersøkelse- og behandlingsbenk	1	RUT	Gassutløp for sykepleieadministrert lystgass på flaske			
015.003.02	Undersøkelseslampe, takmontert	1	RUT				
KSA.002.04	Veggskinne, utstyr l=2000	1	RIE				
				PAsientovervåknig nivå 1 Ønskelig med dataoverføring fra pasientovervåkning til slaveskjerm på arbeidsstasjoner i dagposten Flowmeter medisinsk luft			

Møte 3 pulje 3.2 - Z - Poliklinikk- og dagplasser (barn) - NRH		Fylles ut av OUS
05.04.091 Undersøkelse og behandling - provokasjon		
Tilbake til oversikten		
Avklaringer for bygg- og installasjonspåvirkende utstyr	Ansvar (RUT/RIV/RIE/ARK)	Innspill fra medvirkningsgruppen
		Se egne lister og tegninger!!
		Her lages provokasjonsmat daglig med egg, fisk, nøtter, sitrus. Må ha egne kjeler og bestikk pga allergi pasienter. Kokk foretar oppvask.
		Trenger ikke dør inn til spisesal

Artikkelnr	Artikkel: Navn	Antall	Ansvar	Kommentar til antall og/eller type utstyr	Oppdatering RUT/PG	Endring RFP	Kommentar PO
062.001.08	Avfallsmodul for kildesortering	1	HF	Beregne plass til flere			
FBC.002.08	Benkeplate med kum d=620 b=3000	1	ARK				
FSI.007.03	Høyskap kjøkken for innbygging d=600, b=600, h=2100	2	ARK				
FSI.007.02	Høyskap kjøkken for innbygging, kombiskap	1	ARK				
FSA.069.02	Høyskap, generelt d=600 b=600 h=2100	1	ARK				
NYZ.006	Håndvask, 600 x 500, lang hendel	1	RIV	berøringsfri armatur for å sikre hygienisk vask			
NYZ.022.05	Håndvaskmiljø 2B, NRH	1	ARK				
NYZ.022.14	Håndvaskmiljø 2H, NRH	1	ARK				
GFA.001.05	Kjøleskap, husholdning todelt med frysedel	1	ARK				
FXB.003.01	Knagg, dobbel	2	ARK				
GMA.003	Koketopp induksjon hovedartikkel tekjøkken	1	ARK				
GMA.002	Mikrobølgeovn hovedartikkel	1	ARK				
GMZ.100	Oppvaskmaskin	1	ARK				
FSI.005.01	Overskap kjøkken for innbygging, microbølgeovn	1	ARK				
FSI.004.01	Overskap, kjøkken, d=350 b=600 h=720	4	ARK				
ODZ.002	Pakke, PC, standard, 2 skjermer	1	IKT				
XSA.014	Pasientsignal - Anropspanel i sykeromskanal	1	RIKT				
UKZ.029	Pasientsignal - Rompanel med skjerm, i dørkanal/på vegg	1	RIKT				
FSI.002.02	Skuffeseksjon, kjøkken, tre skuffer, d=600 b=600 h=900	1	ARK				
FSI.003.01	Underskap kjøkken b=600 for innbygging, oppvaskmaskin	1	ARK	lukkede med dører			
FSA.011.02	Underskap, generelt, d=600 b=600 h=900	2	ARK	Lukkede med dører, plass til kjemikalier			
				Liten fryser under benk			
				Matkum			
				Stekeovn med koketopp			

Møte 3 pulje 3.2 - Z - Poliklinikk- og dagplasser (barn) - NRH		Fylles ut av OUS
05.04.095 Isolat, kontaktsmitte, undersøkelse - CF		
Tilbake til oversikten		
Avklaringer for bygg- og installasjonspåvirkende utstyr	Ansvar (RUT/RIV/RIE/ARK)	Innspill fra medvirkningsgruppen
Plassering av vegg- og takmontert utstyr må angis	ARK/RUT	Er tegnet inn fint
Trenger dere håndvask inne i rommet?	PO	Nei
		Skal være likt som 027

Artikkelnr	Artikkel: Navn	Antall	Ansvar	Kommentar til antall og/eller type utstyr	Oppdatering RUT/PG	Endring RFP	Kommentar PO
031.046	Arbeidsstol, hev/senk, sadelsete	1	RUT				
GPZ.004	Arbeidsstol, hovedartikkel	1	IARK				
062.001.08	Avfallsmodul for kildesortering	1	HF				
033.030.06	Ball, basket soft	1	HF				
033.030.01	Ball, trening	1	HF				
033.021	Basketballplate med kurv	1	RUT				
GBA.005.36	Bord d=700 b=700 h=720	1	IARK				
016.001	Flowmeter O2	1	HF				
016.039	Flowmeter, luft	1	RUT				
016.005	Høydemåler, digitalt	1	HF				
NYZ.006	Håndvask, 600 x 500, lang hendel	1	RIV				
NYZ.022.05	Håndvaskmiljø 2B, NRH	1	ARK				
NYZ.022.14	Håndvaskmiljø 2H, NRH	1	ARK				
033.020	Innebandymål	1	HF				
FXB.003.01	Knagg, dobbel	2	ARK				
GPZ.007.01	Krakk baderom	1	IARK				
GUA.003	Lekebord med 2 stoler	1	IARK				
				Hygiene tastatur pga smitte			
ODZ.002	Pakke, PC, standard, 2 skjermer	1	IKT				
XSA.014	Pasientsignal - Anropspanel i sykeromskanal	1	RIKT				
UKZ.029	Pasientsignal - Rompanel med skjerm, i dørkanal/på vegg	1	RIKT				
016.003	Personvekt	1	HF				
FUA.001	Ribbevegg hovedartikkel	1	ARK				
FTZ.001.01	Speil veggfast, helkropps b=600 h=1800	1	ARK				
033.046	Stativ treningsutstyr, innebandykøller	1	HF				
033.022	Stepkasse	1	HF				
GPZ.001.04	Stol, besøk u/armlene, stablebar	2	IARK				
016.014.01	Sug, ejektor	1	HF				
KKD.001.02	Sykeromskanal, poliklinikk standard	1	RIE				
033.011	Trampoline	1	RUT				
033.010	Treningsmatte	1	HF				
061.001	Trillebord, rustfritt stål	1	RUT				
031.025.01.1.1	Undersøkelse- og behandlingsbenk, fysioterapi, 3-delt, elektrisk	1	RUT				
KSA.002.04	Veggskinne, utstyr l=2000	1	RIE	Må ikke plasseres for høyt, 110 cm fra gulvet i underkant			
				2 IKT punkter til, plassert i lageret på tegningen			
				Hepafiltrering/rask utlufting mellom pasienter			

Møte 3 pulje 3.2 - Z - Poliklinikk- og dagplasser (barn) - NRH		Fylles ut av OUS
05.04.096 Undersøkelse og behandling - BAL		
Tilbake til oversikten		
Avklaringer for bygg- og installasjonspåvirkende utstyr	Ansvar (RUT/RIV/RIE/ARK)	Innspill fra medvirkningsgruppen
		Lungefunkjsjonstesting

Artikkelnr	Artikkel: Navn	Antall	Ansvar	Kommentar til antall og/eller type utstyr	Oppdatering RUT/PG	Endring RFP	Kommentar PO
GBA.006.03	Arbeidsbord hev/senk d=800 b=1400	1	IARK				
GPZ.004	Arbeidsstol, hovedartikkel	1	IARK				
062.001.08	Avfallsmodul for kildesortering	1	HF				
012.013	Blodtrykksapparat, elektronisk	1	RUT	0			
016.001	Flowmeter O2	1	HF				
016.005	Høydemåler, digitalt	1	HF				
NYZ.006	Håndvask, 600 x 500, lang hendel	1	RIV				
NYZ.022.05	Håndvaskmiljø 2B, NRH	1	ARK				
NYZ.022.14	Håndvaskmiljø 2H, NRH	1	ARK				
FXB.003.01	Knagg, dobbel	2	ARK				
GPZ.005	Kontorstol, hovedartikkel	1	IARK				
061.003	Modulbord, mobilt	1	RUT				
ODZ.002	Pakke, PC, standard, 2 skjermer	1	IKT				
XSA.014	Pasientsignal - Anropspanel i sykeromskanal	1	RIKT				
UKZ.029	Pasientsignal - Rompanel med skjerm, i dørkanal/på vegg	1	RIKT				
016.003	Personvekt	1	HF				
GSA.001.01	Skap kassebakke mobil, d=706 b=462 h=1803	1	IARK				
GGB.010	Skjermvegg, pasienter, hovedartikkel	1	IARK	0			
013.106.04	Spirometri komplett, singel breath, diffusjon	1	RUT				
GPZ.001.04	Stol, besøk u/armlene, stablebar	2	IARK				
016.014.01	Sug, ejektor	1	HF				
KKD.001.02	Sykeromskanal, poliklinikk standard	1	RIE				
031.025	Undersøkelse- og behandlingsbenk	1	RUT	0			
015.003.02	Undersøkelseslampe, takmontert	1	RUT	0			
KSA.002.04	Veggskinne, utstyr l=2000	1	RIE	Må ikke plasseres for høyt, 110 cm fra gulvet i underkant PD20 Punktavsug over spirometriapparatet Hepafilter for hurtig utlufting PAsientovervåkning nivå 1 Ønskelig med dataoverføring fra pasientovervåkning til slaveskjerm på arbeidsstasjoner 05.04.033 Dispenser for vannglass ved vask Gassdiffusjon Acetylen C2H2, Metan CH4 og Karbonmonoxid CO, Oksygen 02, Nitrogen N2, FeN0, NitrogenOksyd NO Flowmeter medisinsk luft Sikkerhetsskap for Gass?			

Møte 3 pulje 3.2 - Z - Poliklinikk- og dagplasser (barn) - NRH		Fylles ut av OUS
05.04.097 Undersøkelse og behandling - Ortosetilpasning		
Tilbake til oversikten		
Avklaringer for bygg- og installasjonspåvirkende utstyr	Ansvar (RUT/RIV/RIE/ARK)	Innspill fra medvirkningsgruppen
Ikke plass til to stk høyskap - foreslår at testutstyr plasseres i høyskap på lageret.	ARK	OK

Artikkelnr	Artikkel: Navn	Antall	Ansvar	Kommentar til antall og/eller type utstyr	Oppdatering RUT/PG	Endring RFP	Kommentar PO
GBA.006.03	Arbeidsbord hev/senk d=800 b=1400	1	IARK				
GBA.006.14	Arbeidsbord hev/senk d=600 b=1200	1	IARK	800 x 1200			
GPZ.004	Arbeidsstol, hovedartikkel	1	IARK				
062.001.08	Avfallsmodul for kildesortering	1	HF				
012.013	Blodtrykksapparat, elektronisk	1	RUT				
016.001	Flowmeter O2	1	HF				
016.005	Høydemåler, digitalt	1	HF				
NYZ.006	Håndvask, 600 x 500, lang hendel	1	RIV				
NYZ.022.05	Håndvaskmiljø 2B, NRH	1	ARK				
NYZ.022.14	Håndvaskmiljø 2H, NRH	1	ARK				
FXB.003.01	Knagg, dobbel	2	ARK				
GPZ.005	Kontorstol, hovedartikkel	1	IARK				
061.003	Modulbord, mobilt	1	RUT				
ODZ.002	Pakke, PC, standard, 2 skjermer	1	IKT				
XSA.014	Pasientsignal - Anropspanel i sykeromskanal	1	RIKT				
UKZ.029	Pasientsignal - Rompanel med skjerm, i dørkanal/på vegg	1	RIKT				
016.003	Personvekt	1	HF				
GSA.001.01	Skap kassebakke mobil, d=706 b=462 h=1803	1	IARK				
GGB.010	Skjermvegg, pasienter, hovedartikkel	1	IARK				
GPZ.001.04	Stol, besøk u/armlene, stablebar	2	IARK				
016.014.01	Sug, ejektor	1	HF				
KKD.001.02	Sykeromskanal, poliklinikk standard	1	RIE				
031.025	Undersøkelse- og behandlingsbenk	1	RUT				
015.003.02	Undersøkelseslampe, takmontert	1	RUT				
KSA.002.04	Veggskinne, utstyr l=2000	1	RIE	Må ikke monteres for høyt, 110 cm fra gulvet i underkant			
				Gipskvern . Settes inn her, skal oppbevares på desinfeksjonsrom 05.04.044 med avtrekk over. Flowmeter medisinsk luft			

Møte 3 pulje 3.2 - Z - Poliklinikk- og dagplasser (barn) - NRH		Fylles ut av OUS
05.04.098 Undersøkelse og behandling - cystometri		
Tilbake til oversikten		
Avklaringer for bygg- og installasjonspåvirkende utstyr	Ansvar (RUT/RIV/RIE/ARK)	Innspill fra medvirkningsgruppen

Artikkelnr	Artikkel: Navn	Antall	Ansvar	Kommentar til antall og/eller type utstyr	Oppdatering RUT/PG	Endring RFP	Kommentar PO
GBA.006	Arbeidsbord hovedartikkel	1	IARK				
GPZ.004	Arbeidsstol, hovedartikkel	1	IARK				
062.001.08	Avfallsmodul for kildesortering	1	HF				
031.013.03	Behandlingsenhet, Urodynamikk	1	RUT				
FBA.041.13	Benkeplate, høytrykkslaminat d=650 b=1200	1	ARK				
012.013	Blodtrykksapparat, elektronisk	1	RUT				
013.051	Blærescanner	1	RUT	2(en til dette rommet og en til poliklinkkområdet-plasseres på lager)			
016.001	Flowmeter O2	1	HF				
013.052	Flowmetri, uro	1	RUT	3(1 til dette rommet og to til å ha på toaletter i poliklinkkområdet)			
016.005	Høydemåler, digitalt	1	HF				
NYZ.006	Håndvask, 600 x 500, lang hendel	1	RIV				
NYZ.022.05	Håndvaskmiljø 2B, NRH	1	ARK				
NYZ.022.14	Håndvaskmiljø 2H, NRH	1	ARK				
FXB.003.01	Knagg, dobbel	4	ARK				
GPZ.005	Kontorstol, hovedartikkel	1	IARK				
061.003	Modulbord, mobilt	1	RUT				
FSA.013.01	Overskap, generell d=350 b=600 h=700	2	ARK				
ODZ.002	Pakke, PC, standard, 2 skjermer	1	IKT				
XSA.014	Pasientsignal - Anropspanel i sykeromskanal	1	RIKT				
UKZ.029	Pasientsignal - Rompanel med skjerm, i dørkanal/på vegg	1	RIKT				
016.003	Personvekt	1	HF	Må ha tilgang til, men må ikke være i rommet			
016.003.05	Personvekt, spebarn	1	HF	Må ha tilgang til, men må ikke være i rommet			
016.003.02	Personvekt, stol	1	RUT	Må ha tilgang til, men må ikke være i rommet			
GSA.001.01	Skap kassebakke mobil, d=706 b=462 h=1803	1	IARK				
GGB.010	Skjermvegg, pasienter, hovedartikkel	1	IARK	i tillegg Skjermvegg som kan gå rundt pasienten			
GPZ.001.04	Stol, besøk u/armlene, stablebar	2	IARK				
016.014.01	Sug, ejektor	1	HF				
KKD.001.02	Sykeromskanal, poliklinikk standard	1	RIE	Gassutløp for sykepleieadministrert lystgass på flaske			
031.037	Toalett-/dusjstol	1	HF				
FSA.011.02	Underskap, generelt, d=600 b=600 h=900	1	ARK				
031.005.16	Undersøkelse- og behandlingsstol, Kombigyn, gynstol og undersøkelsesbenk	1	RUT				
015.003.02	Undersøkelseslampe, takmontert	1	RUT	Må kunne vinkles, plasseres slik at den når undersøkelsesbenkens nedre del-lyse opp underliv ved prosedyrer.			
042.001.01.1	Varmeskap, bordmodell, ca. 25 liter	1	RUT				
KSA.002.04	Veggskinne, utstyr l=2000	1	RIE				
GMZ.180	Vekt, bordmodell, b=230 d=310 h=100	1	RKJ				
				Obs nok stikkontakter. Cystometriapparatet med tilhørende printer, nett tilgang, lademulgiheter for telefon(brukes ofte som avleding distraksjon for barna mens undersøkelsen gjenomføres.			
				Bleievekt			
				Cystometriapparat med printer			
				Skjerm for avledning			
				Nettpunkt til utstyret x 2			
				Alt utstyr trenger strømtilgang. Kontakter på begge sider av undersøkelsesbenken for fleksibilitet.			
				Flowmeter medisinsk luft			

Møte 3 pulje 3.2 - Z - Poliklinikk- og dagplasser (barn) - NRH		Fylles ut av OUS
05.04.099 Undersøkelse og behandling - ØNH		
Tilbake til oversikten		
Avklaringer for bygg- og installasjonspåvirkende utstyr	Ansvar (RUT/RIV/RIE/ARK)	Innspill fra medvirkningsgruppen
Det er tidligere meldt inn mindre utstyr og ulike scop. Dette programmeres ikke her, men blir ivaretatt	RUT	

Artikkelnr	Artikkel: Navn	Antall	Ansvar	Kommentar til antall og/eller type utstyr	Oppdatering RUT/PG	Endring RFP	Kommentar PO
GBA.006.14	Arbeidsbord hev/senk d=600 b=1200	1	IARK				
031.043.01	Arbeidsstol, arbeid/operatør, fotstyrt regulering, medium høyde	1	RUT				
062.001.08	Avfallsmodul for kildesortering	1	HF				
031.013.02	Behandlingsenhet, ØNH	1	RUT				
012.021.06	Diatermiapparat, mobil med røykavsug	1	RUT				
014.013.09	Endoskopirack, ØNH	1	RUT				
016.001	Flowmeter O2	1	HF				
016.005	Høydemåler, digitalt	1	HF				
NYZ.006	Håndvask, 600 x 500, lang hendel	1	RIV				
NYZ.022.05	Håndvaskmiljø 2B, NRH	1	ARK				
NYZ.022.14	Håndvaskmiljø 2H, NRH	1	ARK				
FXB.003.01	Knagg, dobbel	2	ARK				
GPZ.005	Kontorstol, hovedartikkel	1	IARK				
012.018	Medikamentforstøver	1	RUT				
013.170	Mikroskop, behandling - mobilt ØNH	1	RUT				
ODZ.002	Pakke, PC, standard, 2 skjermer	1	IKT				
017.001.02	Pasientovervåking, nivå 2 - medium	1	RUT				
XSA.014	Pasientsignal - Anropspanel i sykeromskanal	1	RIKT				
UKZ.029	Pasientsignal - Rompanel med skjerm, i dørkanal/på vegg	1	RIKT				
016.003	Personvekt	1	HF				
GSA.001.01	Skap kassebakke mobil, d=706 b=462 h=1803	2	IARK				
GGB.010	Skjermvegg, pasienter, hovedartikkel	1	IARK	Usikkert om en fastmontert skjermvegg vil være lite funksjonell da det er behov for å flytte undersøkelses bord/stol ut i fra hva som er behovet. Bedre med skinne/gardin i tak?			
GPZ.001.04	Stol, besøk u/armlene, stablebar	2	IARK				
016.014.01	Sug, ejektor	1	HF				
016.014.01	Sug, ejektor	1	HF				
KKD.001.02	Sykeromskanal, poliklinikk standard	1	RIE	Gassutløp for sykepleieadministrert Lystgass			
011.015.05	Ultralyd, mobil diagnostikk	1	RUT				
031.025	Undersøkelse- og behandlingsbenk	1	RUT				
031.005	Undersøkelse- og behandlingsstol	1	RUT				
015.003.02	Undersøkelseslampe, takmontert	1	RUT	Mulighet for dobbeltarm for lampe og skjerm for avledning ved prosedyrer			
KSA.002.04	Veggskinne, utstyr l=2000	1	RIE	Må ikke plasseres for høyt, 110 cm fra gulvet i underkant Usikker på om det holder med stikkontakter på grunn av mye elektrisk utstyr? Viktig at stikkontakter ikke står for tett da ladere og gabler ofte er klumpete. Får ikke utnyttet alle stikkontakter. Flowmeter medisinsk luft			

Møte 3 pulje 3.2 - Z - Poliklinikk- og dagplasser (barn) - NRH		Fylles ut av OUS
05.04.108 Undersøkelse og behandling, spesialrom - prosedyre		
Tilbake til oversikten		
Avklaringer for bygg- og installasjonspåvirkende utstyr	Ansvar (RUT/RIV/RIE/ARK)	Innspill fra medvirkningsgruppen
Beskriv funksjonskrav for anestesiapparatet	RUT	108 Spesialrom prosedyrer med dagslys Anestesipersonalet trenger god plass til anestesiapparate ti hodeenden av undersøkelsesbenken. I tillegg må det være 0,5-1 m klaring mellom vegg og hodeende for å ivareta luftveishåndtering under narkose. Plassering av bakbord i anslutning til anetesipersonellets arbeidsflyt er viktig. Anestesiapparat og bakbord må plasseres lengst inne i rommet og ut mot vinduet med vårt utstyr inklusivt uttakssentral, anestesiapparat og bakbord. UL maskin og intubasjonsutstyr må også være tilgjengelig fra denne delen av
Ønsket plassering av uttakssentral må angis		rommet. Anestesiapparatet skal kobles til aktivt sug i uttakssentral

Artikkelnr	Artikkel: Navn	Antall	Ansvar	Kommentar til antall og/eller type utstyr	Oppdatering RUT/PG	Endring RFP	Kommentar PO
012.037.02	Anestesiapparat, avansert	1	RUT				
031.021	Anestesivogn	1	RUT				
GBA.006	Arbeidsbord hovedartikkel	1	IARK				
031.043.01	Arbeidsstol, arbeid/operatør, fotstyrt regulering, medium høyde	2	RUT				
062.001.08	Avfallsmodul for kildesortering	1	HF				
FBA.041.13	Benkeplate, høytrykkslaminat d=650 b=1200	1	ARK				
016.001	Flowmeter O2	1	HF				
FSH.001.01	Høyskap, kassebakke d=650 b=457 h=2100, tett dør	3	ARK				
NYZ.006	Håndvask, 600 x 500, lang hendel	1	RIV				
NYZ.022.05	Håndvaskmiljø 2B, NRH	1	ARK				
NYZ.022.14	Håndvaskmiljø 2H, NRH	1	ARK				
031.001	Infusjonsstativ, mobilt	1	RUT				
FXB.003.01	Knagg, dobbel	2	ARK				
GPZ.005	Kontorstol, hovedartikkel	2	IARK				
014.011.02	Laryngoskop, video	1	RUT				
061.003	Modulbord, mobilt	1	RUT				
016.004.01	Oftalmo-otoskop, med veggtransformator	1	RUT				
FSA.013.01	Overskap, generell d=350 b=600 h=700	2	ARK				
ODZ.002	Pakke, PC, standard, 2 skjermer	1	IKT				
017.001.02	Pasientovervåking, nivå 2 - medium	1	RUT				
XSA.014	Pasientsignal - Anropspanel i sykeromskanal	1	RIKT	Forutsettes lik kommunikasjon fra og til stuen som alle operasjonssaler og utestasjoner, herunder alarmknapp og IKT/teleløsning som er standard i nye bygg			
UKZ.029	Pasientsignal - Rompanel med skjerm, i dørkanal/på vegg	1	RIKT				
ODZ.100.03	PC, medisinsk godkjent - erstattet med ODZ.100.02.01/02	1	IKT	0			
062.015.02	Sekkestativ, 4 hjul	1	HF				
GGB.010	Skjermvegg, pasienter, hovedartikkel	1	IARK	Innsynsskjerming fra dør			
GPZ.001.04	Stol, besøk u/armlene, stablebar	1	IARK				
016.014.01	Sug, ejektor	2	HF				
016.014.01	Sug, ejektor	1	HF				
KKD.001.02	Sykeromskanal, poliklinikk standard	1	RIE	tilpasset anestesi!			
031.062	Tralle til PC, hev-senk, med batteri	1	IKT	Må ikke være med batteri			
061.001	Trillebord, rustfritt stål	1	RUT				
011.015.09	Ultralyd, akutt, anestesi	1	RUT				
FSA.011.02	Underskap, generelt, d=600 b=600 h=900	1	ARK				
031.005.16	Undersøkelse- og behandlingsstol, Kombigyn, gynstol og undersøkelsesbenk	1	RUT	Må være hev/senkbar og mulighet for tilt (Trendelenburg/omvendt trendelenburg og hode ende opp/ned.			
015.003.02.3	Undersøkelseslampe, takmontert, til enkle kirurgiske inngrep	1	RUT	Mulighet for dobbeltarm for lampe og skjerm for avledning ved innledning av narkoser og ved prosedyrer			
015.013	Uttakssentral, horisontalt hode, anestesi	1	RUT				
042.001.01.1	Varmeskap, bordmodell, ca. 25 liter	1	RUT				
042.001.01.1	Varmeskap, bordmodell, ca. 25 liter	1	RUT				
KSA.002.01	Veggskinne, utstyr l=1000	1	RIE	Gassutløp for sykepleieadministrert lystgass på flaske Blærescanner tilgjengelig, kan oppbevares på lager telefon forbeholdt anestesi i direkte tilslutning til anestesiapparat/pasientplass PAsientvarmer til de minste barna, varmluftsteppe, barehugger Lasermaskin til øyebehandling av nyfødte, kan stå på et annet rom Eyerack på lager, 1 Flowmeter medisinsk luft			

Møte 3 pulje 3.2 - Z - Poliklinikk- og dagplasser (barn) - NRH		Fylles ut av OUS
05.04.129 Undersøkelse og behandling - BAL		
Tilbake til oversikten		
Avklaringer for bygg- og installasjonspåvirkende utstyr	Ansvar (RUT/RIV/RIE/ARK)	Innspill fra medvirkningsgruppen
Er det programmert riktig nivå på spirometriutstyr ? Beskrivelse av nødvendig funksjonalitet er ønskelig.	RUT	Dette rommet ønskes delt. Rom nær korridor = lungeaspirat, nærmest vidnu = Feno som det som er mørkt, nærmest korridor
Hva slags type forheng/skjerming trenger dere mellom stolene ?	ARK	Se tegninger, RFP med med Ønskelig med sykeromskanal på begge rom slik at man har medsiinsk luft og oskygen i begge, gassutløp i korridorrom. Hvis vi må velge en av delene, viktigst med korridorrom

Artikkelnr	Artikkel: Navn	Antall	Ansvar	Kommentar til antall og/eller type utstyr	Oppdatering RUT/PG	Endring RFP	Kommentar PO
GBA.006.03	Arbeidsbord hev/senk d=800 b=1400	1	IARK		0		
GPZ.004	Arbeidsstol, hovedartikkel	1	IARK		0		
062.001.08	Avfallsmodul for kildesortering	1	HF	begge rom			
012.013	Blodtrykksapparat, elektronisk	1	RUT	0			
016.001	Flowmeter O2	1	HF	vindu			
GGB.002	Forheng, skjerming hovedartikkel	2	IARK		0		
016.005	Høydemåler, digitalt	1	HF	vindu			
NYZ.006	Håndvask, 600 x 500, lang hendel	1	RIV	korridor			
NYZ.022.05	Håndvaskmiljø 2B, NRH	1	ARK	korridor			
NYZ.022.14	Håndvaskmiljø 2H, NRH	1	ARK	korridor			
FXB.003.01	Knagg, dobbel	2	ARK	begge rom			
GPZ.005	Kontorstol, hovedartikkel	1	IARK	byttes til snurrekrakk begge rom			
GPZ.006	Lenestol, hovedartikkel	2	IARK		0		
061.003	Modulbord, mobilt	1	RUT	korridor			
ODZ.002	Pakke, PC, standard, 2 skjermer	1	IKT		0		
XSA.014	Pasientsignal - Anropspanel i sykeromskanal	1	RIKT	begge rom			
UKZ.029	Pasientsignal - Rompanel med skjerm, i dørkanal/på vegg	1	RIKT	begge rom			
016.003	Personvekt	1	HF	vindu			
GGB.010	Skjermvegg, pasienter, hovedartikkel	1	IARK		0		
013.106.04	Spirometri komplett, singel breath, diffusjon	1	RUT	Trenger nett-tilgang			
GPZ.001.04	Stol, besøk u/armlene, stablebar	2	IARK	2 på vindu, 1 på korr			
016.014.01	Sug, ejektor	1	HF	begge rom			
KKD.001.02	Sykeromskanal, poliklinikk standard	1	RIE				
015.003.02	Undersøkelseslampe, takmontert	1	RUT	Sykeromskanal på begge rom, gassutløp sykepleieadministrert lystgass på korridor			
KSA.002.04	Veggskinne, utstyr l=2000	1	RIE	Må ikke monteres for høyt opp, 110 cm fra gulvet i underkant Fenomaskin, vindu, avgir mye støy Fenogass, vindu Hepafiltrering, hurtig utlufting mellom pasienter, begge rom Pasientovervåkning nivå 1-korridor Flowmeter medisinsk luft, begge rom			

Møte 3 pulje 3.2 - Z - Poliklinikk- og dagplasser (barn) - NRH

05.04.130 Undersøkelse og behandling, spesialrom - prosedyre

Tilbake til oversikten

Fylles ut av OUS

Avklaringer for bygg- og installasjonspåvirkende utstyr		Ansvar (RUT/RIV/RIE/ARK)	Innspill fra medvirkningsgruppen
05.04.158, .066, .130, .108	Prosedyre oppvåkningsrekka - PG får ikke inn dør mellom 158 og rom 130 - hvis ikke utstyrslisten revideres.	ARK	130 spesialrom prosedyrer uten dagslys!
	Beskriv funksjonskravene for anestesiapparat i dette rommet	RUT	Se beskrivelse rom 05.04.108
	Er plassering av utstyret funksjonelt?	RUT	Utstyres likt som rom 05.04.108, evt med noe mindre undersøkelsesutstyr pga plass

Artikkelnr	Artikkel: Navn	Antall	Ansvar	Kommentar til antall og/eller type utstyr	Oppdatering RUT/PG	Endring RFP	Kommentar PO
012.037.02	Anestesiapparat, avansert	1	RUT				
031.021	Anestesivogn	1	RUT				
GBA.006	Arbeidsbord hovedartikkel	1	IARK				
031.043.01	Arbeidsstol, arbeid/operatør, fotstyrt regulering, medium høyde	2	RUT				
062.001.08	Avfallsmodul for kildesortering	1	HF				
FBA.041.13	Benkeplate, høytrykkslaminat d=650 b=1200	1	ARK				
016.001	Flowmeter O2	1	HF				
FSH.001.01	Høyskap, kassebakke d=650 b=457 h=2100, tett dør	3	ARK				
NYZ.006	Håndvask, 600 x 500, lang hendel	1	RIV				
NYZ.022.05	Håndvaskmiljø 2B, NRH	1	ARK				
NYZ.022.14	Håndvaskmiljø 2H, NRH	1	ARK				
031.001	Infusjonsstativ, mobilt	1	RUT				
FXB.003.01	Knagg, dobbel	2	ARK				
GPZ.005	Kontorstol, hovedartikkel	2	IARK				
014.011.02	Laryngoskop, video	1	RUT				
061.003	Modulbord, mobilt	1	RUT				
016.004.01	Oftalmo-otoskop, med veggtransformator	1	RUT				
FSA.013.01	Overskap, generell d=350 b=600 h=700	2	ARK				
ODZ.002	Pakke, PC, standard, 2 skjermer	1	IKT				
017.001.02	Pasientovervåking, nivå 2 - medium	1	RUT				
XSA.014	Pasientsignal - Anropspanel i sykeromskanal	1	RIKT				
UKZ.029	Pasientsignal - Rompanel med skjerm, i dørkanal/på vegg	1	RIKT				
ODZ.100.03	PC, medisinsk godkjent - erstattet med ODZ.100.02.01/02	1	IKT		0		
062.015.02	Sekkestativ, 4 hjul	1	HF				
GGB.010	Skjermvegg, pasienter, hovedartikkel	1	IARK				
GPZ.001.04	Stol, besøk u/armlene, stablebar	1	IARK				
016.014.01	Sug, ejektor	1	HF				
016.014.01	Sug, ejektor	2	HF				
KKD.001.02	Sykeromskanal, poliklinikk standard	1	RIE	Gassutløp for sykepleieadministrert lystgass på flaske			
031.062	Tralle til PC, hev-senk, med batteri	1	IKT	Med batteri krever mer vedlikehold			
061.001	Trillebord, rustfritt stål	1	RUT				
011.015.09	Ultralyd, akutt, anestesi	1	RUT				
FSA.011.02	Underskap, generelt, d=600 b=600 h=900	1	ARK				
031.005.16	Undersøkelse- og behandlingsstol, Kombigyn, gynstol og undersøkelsesbenk	1	RUT				
015.003.02.3	Undersøkelseslampe, takmontert, til enkle kirurgiske inngrep	1	RUT	Mulighet for dobbeltarm for lampe og skjerm for avledning ved innledning av narkoser og ved prosedyrer			
015.013	Uttakssentral, horisontalt hode, anestesi	1	RUT				
042.001.01.1	Varmeskap, bordmodell, ca. 25 liter	1	RUT				
KSA.002.01	Veggskinne, utstyr l=1000	1	RIE				
				Flowmeter medisinsk luft			

Møte 3 pulje 3.2 - Z - Poliklinikk- og dagplasser (barn) - NRH			Fylles ut av OUS
05.04.158 Dagplass, barn, 4 plasser			
Tilbake til oversikten			
Avklaringer for bygg- og installasjonspåvirkende utstyr		Ansvar (RUT/RIV/RIE/ARK)	Innspill fra medvirkningsgruppen
05.04.158, .066, .130, .108	Prosedyre oppvåkningsrekka - PG får ikke inn dør mellom 158 og rom 130 - hvis ikke utstyrslisten revideres.	ARK	Se forslag til endring av rom Utstyres likt som 066. med dør til anestesi- senger, det andre rommet stoler

Artikkelnr	Artikkel: Navn	Antall	Ansvar	Kommentar til antall og/eller type utstyr	Oppdatering RUT/PG	Endring RFP	Kommentar PO
GPZ.004	Arbeidsstol, hovedartikkel	2	IARK				
062.001.08	Avfallsmodul for kildesortering	1	HF				
FBA.041.13	Benkeplate, høytrykkslaminat d=650 b=1200	1	ARK				
016.061	Bleievekt, presisjonsvekt	1	RUT	0			
012.013	Blodtrykksapparat, elektronisk	1	RUT	0			
016.001	Flowmeter O2	4	HF	8			
GGB.002	Forheng, skjerming hovedartikkel	4	IARK	Mulighet for å skjerme på alle kanter, himlingsmontert. Se inspirasjon fra Haukeland			
FSA.021.02	Garderobeskap d=550 b=400 3-delt	2	ARK				
016.005	Høydemåler, digitalt	1	HF				
FSA.069.02	Høyskap, generelt d=600 b=600 h=2100	1	ARK				
FSH.001.03	Høyskap, kassebakke d=650 b=457 h=2100, glassdør	1	ARK	Tett skap			
NYZ.006	Håndvask, 600 x 500, lang hendel	1	RIV				
NYZ.022.05	Håndvaskmiljø 2B, NRH	1	ARK				
NYZ.022.14	Håndvaskmiljø 2H, NRH	1	ARK				
031.002.01.1	Infusjonsoppheng for himlingsmontert skinne, 3 kroker	4	RUT	0			
012.029.03	Infusjonspumpe, sprøyte	4	RUT				
012.029.01	Infusjonspumpe, volum	4	RUT				
031.001	Infusjonsstativ, mobilt	4	RUT				
UMZ.009	IPTV-skjerm, 43" m/tilt-veggfeste	1	RIKT	0			
GFA.005.01	Kjøleskap, medisin/morsmelk, ca. 85 cm	1	RUT	0			
GPZ.005	Kontorstol, hovedartikkel	2	IARK				
GPZ.006.04	Lenestol, hvilestol, justerbar	4	IARK				
UPD.005	Lese- og pleielampe (UPD.005)	1	RIE	0			
012.018	Medikamentforstøver	1	RUT	2			
GBA.007.01	Nattbord med plate d=430 b=560 h=920	4	IARK				
FSA.013	Overskap, generell, hovedartikkel	2	ARK				
ODZ.010	Pakke, PC – Vegghengt	1	IKT	0			
017.001.01	Pasientovervåking, nivå 1 - lett	4	RUT				
XSA.014	Pasientsignal - Anropspanel i sykeromskanal	1	RIKT				
UKZ.029	Pasientsignal - Rompanel med skjerm, i dørkanal/på vegg	1	RIKT				
031.002.02	Skinne for infusjonsoppheng, himlingsmontert	4	RUT	0			
016.014.01	Sug, ejektor	4	HF				
KKD.001.01	Sykeromskanal, sengerom	4	RIE				
FSA.011.02	Underskap, generelt, d=600 b=600 h=900	1	ARK				
031.005	Undersøkelse- og behandlingsstol	4	RUT				
FSA.061.02	Verdiskap vegghengt d=200 b=310 h=200	4	ARK				
				PC tralle 2 Ladestasjon på vegg til infusjonspumpene 2 faste arbeidsstasjoner med PC Ønskelig med dataoverføring fra pasientovervåkning til slaveskjerm på arbeidsstasjoner i dagposten Flowmeter medisinsk luft			

Møte 3 pulje 3.2 - Z - Poliklinikk- og dagplasser (barn) - NRH		Fylles ut av OUS
05.04.160 Isolat, kontaktsmitte dagplass		
Tilbake til oversikten		
Avklaringer for bygg- og installasjonspåvirkende utstyr	Ansvar (RUT/RIV/RIE/ARK)	Innspill fra medvirkningsgruppen

Artikkelnr	Artikkel: Navn	Antall	Ansvar	Kommentar til antall og/eller type utstyr	Oppdatering RUT/PG	Endring RFP	Kommentar PO
GPZ.004	Arbeidsstol, hovedartikkel	2	IARK				
062.001.08	Avfallsmodul for kildesortering	1	HF				
016.001	Flowmeter O2	1	HF				
016.002	Gassblander O2/medisinsk luft	1	RUT	0			
016.005	Høydemåler, digitalt	1	HF				
NYZ.006	Håndvask, 600 x 500, lang hendel	1	RIV				
NYZ.022.05	Håndvaskmiljø 2B, NRH	1	ARK				
NYZ.022.14	Håndvaskmiljø 2H, NRH	1	ARK				
031.001	Infusjonsstativ, mobilt	1	RUT				
UMZ.009	IPTV-skjerm, 43" m/tilt-veggfeste	1	RIKT				
FSA.083.01	Koffertskap, lavt, med bakplate	1	ARK	samme løsning som i døgn			
GPZ.006.04	Lenestol, hvilestol, justerbar	1	IARK	Vaskbar/spritbar			
UPD.005	Lese- og pleielampe (UPD.005)	1	RIE	0			
GBA.007.01	Nattbord med plate d=430 b=560 h=920	1	IARK				
016.004.01	Oftalmo-otoskop, med veggtransformator	1	RUT				
ODZ.010	Pakke, PC – Vegghengt	1	IKT	Hygienetastatur			
017.001.01	Pasientovervåking, nivå 1 - lett	1	RUT	Må ha Sp02 og puls			
XSA.014	Pasientsignal - Anropspanel i sykeromskanal	1	RIKT				
UKZ.029	Pasientsignal - Rompanel med skjerm, i dørkanal/på vegg	1	RIKT				
GPZ.001.04	Stol, besøk u/armlene, stablebar	2	IARK				
016.014.01	Sug, ejektor	1	HF				
KKD.001.01	Sykeromskanal, sengerom	1	RIE	Gassutløp for sykepleieadministrert lystgass på flaske			
FSH.003.01	Underskap, kasse-bakke d=450 b=657 h=900 tett dør	1	ARK	0			
031.005	Undersøkelse- og behandlingsstol	1	RUT				
FSA.061.02	Verdiskap vegghengt d=200 b=310 h=200	1	ARK				
				Personvekt			
				Mobilt kassebakkeskap som skal stå utenfor rommet			
				Ønskelig med dataoverføring fra pasientovervåkning til slaveskjerm på arbeidsstasjoner i dagposten			
				Flowmeter medisinsk luft			

Møte 3 pulje 3.2 - Z - Poliklinikk- og dagplasser (barn) - NRH		Fylles ut av OUS
05.04.174 Undersøkelse og behandling, spesialrom		
Tilbake til oversikten		
Avklaringer for bygg- og installasjonspåvirkende utstyr	Ansvar (RUT/RIV/RIE/ARK)	Innspill fra medvirkningsgruppen
Skal *Personvekt, bioimpedans* kobles om mot evt lagringsystem/elektronisk kurve	RUT	Ønsker dataoverføring der vekta blir plassert Utstyr plasseres på dette rom, brukes andre steder

Artikkelnr	Artikkel: Navn	Antall	Ansvar	Kommentar til antall og/eller type utstyr	Oppdatering RUT/PG	Endring RFP	Kommentar PO
GBA.006.03	Arbeidsbord hev/senk d=800 b=1400	1	IARK				
GPZ.004	Arbeidsstol, hovedartikkel	1	IARK				
062.001.08	Avfallsmodul for kildesortering	1	HF				
012.013	Blodtrykksapparat, elektronisk	1	RUT				
016.001	Flowmeter O2	1	HF				
016.005	Høydemåler, digitalt	1	HF				
NYZ.006	Håndvask, 600 x 500, lang hendel	1	RIV				
NYZ.022.05	Håndvaskmiljø 2B, NRH	1	ARK				
NYZ.022.14	Håndvaskmiljø 2H, NRH	1	ARK				
FXB.003.01	Knagg, dobbel	2	ARK				
GPZ.005	Kontorstol, hovedartikkel	1	IARK				
061.003	Modulbord, mobilt	1	RUT				
ODZ.002	Pakke, PC, standard, 2 skjermer	1	IKT				
XSA.014	Pasientsignal - Anropspanel i sykeromskanal	1	RIKT				
UKZ.029	Pasientsignal - Rompanel med skjerm, i dørkanal/på vegg	1	RIKT				
016.003	Personvekt	1	HF				
016.003.08	Personvekt, bioimpedans	1	RUT	Må ha mulighet for overføring av data til journalsystem på rommet den skal plasseres. Ikke nødvendigvis dette rommet			
GSA.001.01	Skap kassebakke mobil, d=706 b=462 h=1803	1	IARK				
GGB.010	Skjermvegg, pasienter, hovedartikkel	1	IARK				
GPZ.001.04	Stol, besøk u/armlene, stablebar	2	IARK	3			
016.014.01	Sug, ejektor	1	HF				
KKD.001.02	Sykeromskanal, poliklinikk standard	1	RIE				
031.025	Undersøkelse- og behandlingsbenk	1	RUT				
015.003.02	Undersøkelseslampe, takmontert	1	RUT				
KSA.002.04	Veggskinne, utstyr l=2000	1	RIE	Må ikke plasseres for høyt, 110 cm fra taket til underkant Pasientovervåkning nivå 1-lett. En del poliklinikkrom må ha mulighet for Spo2, puls og Bt måling PC tralle er tegnet inn-trengs ikke Trillbare skjermer for veiledning/pasientopplæring Stadiometer Flowmeter medisinsk luft EKG apparat- skal ikke stå fast på dette rommet, men være en del av utstyret på poliklinikk/dagpost HbA1C apparat- skal også plasseres inn på standard us/beh rom i poliklinikkområdet. Sittestadiometer- skal også plasseres inn på standard us/beh rom i poliklinikkområdet. Sittevekt- skal også plasserer inn på rom et standardrom på pol(lager)? Babyvekt- skal fordeles i poliklinikk/dagplassområdet Ultralydapparater- skal fordeles inn på standardrom i poliklinikk/dagområdet Mobile Skjermer(liten TV str) til bruk i undervisning og gjennomgang av hjemmeregistreringer, foreslår 1 skjerm per 5. us/beh rom.			

Møte 3 pulje 3.2 - Z - Poliklinikk- og dagplasser (barn) - NRH		Fylles ut av OUS
05.04.175 Undersøkelse og behandling, spesialrom - familieterapi		
Tilbake til oversikten		
Avklaringer for bygg- og installasjonspåvirkende utstyr	Ansvar (RUT/RIV/RIE/ARK)	Innspill fra medvirkningsgruppen
		Se egen innredningsliste

Artikkelnr	Artikkel: Navn	Antall	Ansvar	Kommentar til antall og/eller type utstyr	Oppdatering RUT/PG	Endring RFP	Kommentar PO
062.001.08	Avfallsmodul for kildesortering	1	HF				
FHA.002.03	Hylle, laminat, tre i høyden, d=400 b=900	1	ARK				
FHB.001	Hyllereol, hovedartikkel	1	ARK				
NYZ.006	Håndvask, 600 x 500, lang hendel	1	RIV				
NYZ.022.05	Håndvaskmiljø 2B, NRH	1	ARK				
NYZ.022.14	Håndvaskmiljø 2H, NRH	1	ARK				
FXB.003.01	Knagg, dobbel	2	ARK				
GPZ.006	Lenestol, hovedartikkel	2	IARK				
ODZ.014	Pakke, PC, mobiltralle, med batteri	1	IKT	0			
ODZ.002	Pakke, PC, standard, 2 skjermer	2	IKT				
XSA.014	Pasientsignal - Anropspanel i sykeromskanal	1	RIKT				
UKZ.029	Pasientsignal - Rompanel med skjerm, i dørkanal/på vegg	1	RIKT				
GOZ.010.05	Sofa modul 3-seter b=2000	1	IARK				
GPZ.001.04	Stol, besøk u/armlene, stablebar	2	IARK				
KKD.001.04	Sykeromskanal, poliklinikk spesial	1	RIE	standard			
KSA.002.01	Veggskinne, utstyr l=1000	1	RIE				

Møte 3 pulje 3.2 - Z - Poliklinikk- og dagplasser (barn) - NRH		Fylles ut av OUS
05.04.177 Undersøkelse og behandling, spesialrom - leketerapi		
Tilbake til oversikten		
Avklaringer for bygg- og installasjonspåvirkende utstyr	Ansvar (RUT/RIV/RIE/ARK)	Innspill fra medvirkningsgruppen
		Se egen innredningsliste

Artikkelnr	Artikkel: Navn	Antall	Ansvar	Kommentar til antall og/eller type utstyr	Oppdatering RUT/PG	Endring RFP	Kommentar PO
062.001.08	Avfallsmodul for kildesortering	1	HF				
FHA.002	Hylle vegghengt tre i høyden på skinner, hovedartikkel	1	ARK				
FSA.069.01	Høyskap, generelt låsbart d=600 b=600 h=2000	1	ARK				
NYZ.006	Håndvask, 600 x 500, lang hendel	1	RIV				
FXB.003.01	Knagg, dobbel	2	ARK				
GPZ.006	Lenestol, hovedartikkel	2	IARK				
ODZ.002	Pakke, PC, standard, 2 skjermer	2	IKT				
ODZ.100.03	PC, medisinsk godkjent - erstattet med ODZ.100.02.01/02	1	IKT	0			
GUA.016	Sandkasse i bord hovedartikkel	1	IARK				
GOZ.010.05	Sofa modul 3-seter b=2000	1	IARK				
GPZ.001.04	Stol, besøk u/armlene, stablebar	2	IARK				
KKD.001.04	Sykeromskanal, poliklinikk spesial	1	RIE				
NYZ.007	Vask, utslag m/bøtterist, blandebatteri på vegg m/ekstra tappepunkt	1	RIV				
KSA.002.01	Veggskinne, utstyr l=1000	1	RIE				

Møte 3 pulje 3.2 - Z - Poliklinikk- og dagplasser (barn) - NRH		Fylles ut av OUS
05.04.197 Arbeidsrom, tverrfaglig		
Tilbake til oversikten		
Avklaringer for bygg- og installasjonspåvirkende utstyr	Ansvar (RUT/RIV/RIE/ARK)	Innspill fra medvirkningsgruppen

Artikkelnr	Artikkel: Navn	Antall	Ansvar	Kommentar til antall og/eller type utstyr	Oppdatering RUT/PG	Endring RFP	Kommentar PO
GBA.006.03	Arbeidsbord hev/senk d=800 b=1400	3	IARK				
062.001.08	Avfallsmodul for kildesortering	1	HF				
UMZ.015	AV-skjerm, 55"	1	RIKT				
GBA.005.12	Bord, møtebord, rundt Ø 1000 h=740	1	IARK				
GHA.001.08	Hylleseksjon med skyvedører d=400 b=1200 h=900	1	IARK				
FXB.003.01	Knagg, dobbel	2	ARK				
GPZ.005	Kontorstol, hovedartikkel	3	IARK				
ODZ.010	Pakke, PC – Vegghengt	1	IKT				
ODZ.002	Pakke, PC, standard, 2 skjermer	3	IKT				
UKZ.030	Pasientsignal - Vaktromsdisplay, på vegg	1	RIKT				
GGB.011.01	Skjermvegg, arbeidsbord d=30 b=830 h=1200	2	IARK				
GPZ.001.01	Stol, møte	3	IARK				
FBB.001	Tavle hovedartikkel	1	ARK				
FBA.084	Veggfeste AV-skjerm (< 35 kg), bevegelig arm	1	RIKT				
				Mørkt rom for å kunne se skjermer			

Møte 3 pulje 3.2 - Z - Poliklinikk- og dagplasser (barn) - NRH			Fylles ut av OUS
05.04.212 Lager, rent			
Tilbake til oversikten			
Avklaringer for bygg- og installasjonspåvirkende utstyr		Ansvar (RUT/RIV/RIE/ARK)	Innspill fra medvirkningsgruppen
05.04.212	RFP: Hva skal de to IKT uttakene brukes til?	RIIKT	Skal være på hovedisolatet, ikke på lageret

Artikkelnr	Artikkel: Navn	Antall	Ansvar	Kommentar til antall og/eller type utstyr	Oppdatering RUT/PG	Endring RFP	Kommentar PO
FHA.002.06	Hylle vegghengt tre i høyden på skinner, hovedartikkel	1	ARK				
FSA.069.01	Høyskap, generelt låsbart d=600 b=600 h=2000	2	ARK				
FXB.003.01	Knagg, dobbel	2	ARK				
033.010	Treningsmatte	1	HF	0			
FXA.004	Veggoppheng hovedartikkel	1	ARK				

Møte 3 pulje 3.2 - Z - Poliklinikk- og dagplasser (barn) - NRH			Fylles ut av OUS
10.02.051 Laboratorium, PNA			
Tilbake til oversikten			
Avklaringer for bygg- og installasjonspåvirkende utstyr		Ansvar (RUT/RIV/RIE/ARK)	Innspill fra medvirkningsgruppen
OBS!	Det vil mangle IKT utstyr i listen under som dere har meldt inn i møte 2. Beskriv gjerne plassering av utstyr som skal monteres på vegg (f.eks. skjerm for monitorering av køsystem).	PO	

Artikkelnr	Artikkel: Navn	Antall	Ansvar	Kommentar til antall og/eller type utstyr	Oppdatering RUT/PG	Endring RFP	Kommentar PO
021.016	Analysator blodgass, bordmodell, kassettbasert	1	RUT				
021.031	Analysator blodsukker, håndholdt	1	HF	2, trenger strøm og IKT til begge			
021.017.01	Analysator celleteller, lite	1	RUT	endre til benkemodell hematologiinstrument. Trenger strøm og IKT			
021.038.06	Analysator PCR, hurtigdiagnostikk	1	RUT	Analysator CRP, krever strøm og IKT			
GBA.006.04	Arbeidsbord hev/senk d=800 b=1600	1	IARK				
GPZ.004	Arbeidsstol, hovedartikkel	1	IARK				
062.001	Avfallsbøtte	1	HF				
FBA.041.18	Benkeplate, høytrykkslaminat d=650 b=2500	1	ARK				
GXZ.020	Dispenser såpe hovedartikkel	1	ARK				
GXZ.003	Dispenser, papir løst montert	1	ARK				
FHA.003.07	Hylle, enkel, d=300 b=1200	1	ARK				
FSH.001.01	Høyskap, kassebakke d=650 b=457 h=2100, tett dør	1	ARK				
GFA.006.01	Kjøleskap, laboratorium, ca. 85 cm	1	RUT				
025.001.01	Mikroskop, rutine	1	RUT				
ODZ.020	Pakke, PC – Vegghengt full arbeidsstasjon	1	IKT	IKKE vegghengt pga hev senk bord			
031.023	Prøvetagningstralle	2	HF				
GSA.001.11	Skap kassebakke mobil, d=494 b=662 h=905	2	IARK				
UJZ.403.04	Standard Etikettskriver 203 dpi	1	IKT				
NYZ.009	Utslagsvask tekniske rom, Hovedartikkel	1	RIV	med lang hendel Automatisk døråpner fordi hendene er fulle når de går inn og ut Skjerm hvor man kan følge med på køen/pasientsystemet Ønskelig med lys inn i rommet-glassdør Håndsprit dispenser Stativ for engangshansker Punktavsug til fargebad. Hvis plass ønskes en benk på den veggen der det er tegnet inn de to prøvetakningstrallene (de kan oppbevares et annet sted, evt under benken), og det ønskes avtrekkspunkt over denne benken Sykeromskanal med gassutløp forsykepleieadministrert lystgass på flaske isbitmaskin lett tilgjengelig, feks på arbeidsstasjon 05.04.050			

Møte 3 pulje 3.2 - Z - Poliklinikk- og dagplasser (barn) - NRH		Fylles ut av OUS
10.02.058 Prøvetaking, barn		
Tilbake til oversikten		
Avklaringer for bygg- og installasjonspåvirkende utstyr	Ansvar (RUT/RIV/RIE/ARK)	Innspill fra medvirkningsgruppen
		NB. Rom 049: Det må også være skjerm i ventesonen for køsystem og skjerm, krever totalt 3 x strøm og IKT

Artikkelnr	Artikkel: Navn	Antall	Ansvar	Kommentar til antall og/eller type utstyr	Oppdatering RUT/PG	Endring RFP	Kommentar PO
GBA.006.14	Arbeidsbord hev/senk d=600 b=1200	1	IARK				
031.043.01	Arbeidsstol, arbeid/operatør, fotstyrt regulering, medium høyde	2	RUT	1, med hjul			
GPZ.004	Arbeidsstol, hovedartikkel	1	IARK				
022.042	Blodvippe	1	HF				
FSH.001.01	Høyskap, kassebakke d=650 b=457 h=2100, tett dør	1	ARK	Låsbart			
NYZ.006	Håndvask, 600 x 500, lang hendel	1	RIV				
NYZ.022.05	Håndvaskmiljø 2B, NRH	1	ARK				
NYZ.022.14	Håndvaskmiljø 2H, NRH	1	ARK				
FXB.003.01	Knagg, dobbel	2	ARK				
GPZ.007	Krakk hovedartikkel	2	IARK	med hjul			
FXB.004	Krykkeholder	1	ARK				
ODZ.002	Pakke, PC, standard, 2 skjermer	1	IKT				
XSA.014	Pasientsignal - Anropspanel i sykeromskanal	1	RIKT				
UKZ.029	Pasientsignal - Rompanel med skjerm, i dørkanal/på vegg	1	RIKT				
031.053	Prøvetakingsbord	1	RUT				
UJZ.403.04	Standard Etikettskriver 203 dpi	1	IKT				
FBA.032.03	Stellebenk, fastmontert høyderegulerbar nedfellbart	1	ARK				
GPZ.001.04	Stol, besøk u/armlene, stablebar	1	IARK				
031.005.02	Undersøkelse- og behandlingsstol, prøvetaking	1	RUT				
				Gjelder alle prøvetakingsrom:			
				Barkodeleser. Krever IKT og strøm			
				Portal rekvisisjonsskriver. Krever IKT og strøm			
				Klokke på vegg			
				Stativ for engangshansker			
				Sykeromskanal med gassutløp for lystgass på kolbe			
				Nærhetsbehov tili isbitmaskin			

Møte 3 pulje 3.2 - Z - Poliklinikk- og dagplasser (barn) - NRH

Romfnr	*Romnavn*	*Rombetegnelse*
05.04.001	Ekspedisjon	
05.04.007	Undersøkelse og behandling	
05.04.008	Undersøkelse og behandling	
05.04.010	Undersøkelse og behandling	
05.04.015	Undersøkelse og behandling	
05.04.019	Undersøkelse og behandling	spesialrom
05.04.020	Undersøkelse og behandling	spesialrom
05.04.021	Undersøkelse og behandling	spesialrom
05.04.022	Undersøkelse og behandling	spesialrom
05.04.023	Undersøkelse og behandling	spesialrom
05.04.025	Undersøkelse og behandling	spesialrom
05.04.026	Undersøkelse og behandling	spesialrom
05.04.066	Dagplass	barn, 4 plasser
05.04.070	Dagplass	barn, 2 plasser
05.04.071	Dagplass	barn
05.04.084	Undersøkelse og behandling	
05.04.091	Undersøkelse og behandling	
05.04.095	Isolat	kontaktsmitte, undersøkelse
05.04.096	Undersøkelse og behandling	
05.04.097	Undersøkelse og behandling	
05.04.098	Undersøkelse og behandling	
05.04.099	Undersøkelse og behandling	
05.04.108	Undersøkelse og behandling	spesialrom
05.04.129	Undersøkelse og behandling	
05.04.130	Undersøkelse og behandling	spesialrom
05.04.158	Dagplass	barn, 4 plasser
05.04.160	Isolat	kontaktsmitte dagplass
05.04.174	Undersøkelse og behandling	spesialrom
05.04.175	Undersøkelse og behandling	spesialrom
05.04.177	Undersøkelse og behandling	spesialrom
05.04.197	Arbeidsrom	tverrfaglig
05.04.212	Lager	rent
10.02.051	Laboratorium	PNA
10.02.058	Prøvetaking	barn

RFP felt	Verdi	Forslag til justering OUS	Beslutning PO
	05.04.001	Tilbake til oversikten	
Romfnr	05.04.001		
Romnavn	Ekspedisjon		
Rombetegnelse			
Prosjektert/Geografisk romnr	N1.E/M1.7		
Programmert areal	6		
RFP status	Avledet fra SRF.036.00		
Beskrivelse - Beskrivelse av aktiviteter og funksjoner	Informasjons- og kontorfunksjon, registrering av pasient, timebestilling, journalbehandling, telefonformidling, rekvisisjonsbehandling. Oppmøteregistrering og ikke taushetsbelagt deling av informasjon mellom ansatte og pasient, pårørende og besøkende ved skranke, med en del tilpasset barn. Ekspedisjonen kan ha en to-delt funksjon: en fremre del med universelt utformet skranke med en arbeidsplass, og indre del med to arbeidsplasser. Det skal være mulig for den i skranken å kommunisere med de som sitter i mer skjermet del.	Del av skranke tilpasset barn(lav del) Helselogistikk - (kø og innsjekk) Tllrettelagt for betalingsløsning Organisatoriske tiltak i fht dagslyskravet	
Beskrivelse - Personbelastning (underlag for møblering og areal) - Personer, normalt	1		
Beskrivelse - Personbelastning (underlag for møblering og areal) - Brukstid, normalt - (Flervalg)	7		
Beskrivelse - Personbelastning (underlag for møblering og areal) - Brukstid, normalt - til	21		
Beskrivelse - Personbelastning (underlag for møblering og areal) - Brukstid, normalt - d/u	7		
Beskrivelse - Personbelastning (underlag for møblering og areal) - Personer, maksimalt - Antall personer	2		
Beskrivelse - Personbelastning (underlag for møblering og areal) - Varig arbeidsplass - (Ja/Nei)	Ja		
Beskrivelse - Personbelastning (underlag for møblering og areal) - Varig arbeidsplass - (Tekst)			
Beskrivelse - Nærhet/sambruk - Nærhet/avstand til andre funksjoner			
Utforming/bygg - Vegger - Gjennomstikk/luke til andre rom - (Ja/Nei)	Nei		
Utforming/bygg - Vegger - Gjennomstikk/luke til andre rom - (Tekst)			
Utforming/bygg - Vegger - Skjerming mot innsyn - (Ja/Nei)	Nei	Ja	
Utforming/bygg - Vegger - Skjerming mot innsyn - (Tekst)		Skjerming mot innsyn til pc- personsensitive data	
Utforming/bygg - Generelt for rommet - Spesielle lydkrav, spesifiser			
Utforming/bygg - Generelt for rommet - Glassfelt i vegg til andre rom - (Ja/Nei)	Nei		
Utforming/bygg - Generelt for rommet - Glassfelt i vegg til andre rom - (Tekst)			
Vinduer og Dører - Dører - Spesielle krav til døråpning - (Ja/Nei)	Nei		
Vinduer og Dører - Dører - Spesielle krav til døråpning - (Flervalg)			
Vinduer og Dører - Dører - Glass i dør - (Ja/Nei)	Nei		
Vinduer og Dører - Dører - Glass i dør - (Tekst)			
Vinduer og Dører - Dører - Automatisk døråpner - (Ja/Nei)	Nei		
Vinduer og Dører - Dører - Automatisk døråpner - (Tekst)			
Vinduer og Dører - Vinduer - Dagslys - (Ja/Nei)	Ja		
Vinduer og Dører - Vinduer - Dagslys - (Flervalg)			
Vinduer og Dører - Vinduer - Ikke vindu - (Ja/Nei)	Nei		
Vinduer og Dører - Vinduer - Ikke vindu - (Tekst)			
Vinduer og Dører - Vinduer - Blending - (Ja/Nei)	Nei		
Vinduer og Dører - Vinduer - Blending - (Flervalg)			
Elkraft - Belysning - Spesielle krav - (Ja/Nei)	Nei		
Elkraft - Belysning - Spesielle krav - (Tekst)			
IKT - Kommunikasjon og overvåking - Pasientsignalanlegg - (Ja/Nei)	Nei		
IKT - Kommunikasjon og overvåking - Pasientsignalanlegg - (Numerisk)	0		
IKT - Kommunikasjon og overvåking - Pasientsignalanlegg - (Flervalg)			
IKT - Lyd og bilde - Høyttalende samtaleanlegg mellom rom - (Ja/Nei)	Nei		
IKT - Lyd og bilde - Høyttalende samtaleanlegg mellom rom - (Tekst)			
IKT - Lyd og bilde - Teleslynge/hjelp for hørselshemmede - (Ja/Nei)	Ja		
IKT - Lyd og bilde - Teleslynge/hjelp for hørselshemmede - (Tekst)			
Automasjon og sikkerhet - Automasjon - Deteksjon, spesifiser - (Ja/Nei)	Nei		
Automasjon og sikkerhet - Automasjon - Deteksjon, spesifiser - (Tekst)			
Vann og sanitær - Vannforsyning utover sanitær - Tilkobling renset vann - (Ja/Nei)	Nei		
Vann og sanitær - Vannforsyning utover sanitær - Tilkobling renset vann - (Flervalg)			
Vann og sanitær - Avløp - Avløp i gulv - (Ja/Nei)	Nei		
Vann og sanitær - Avløp - Avløp i gulv - (Flervalg)			
Vann og sanitær - Sanitær - Håndvask - (Ja/Nei)	Nei		
Vann og sanitær - Sanitær - Håndvask - (Flervalg)			
Vann og sanitær - Sanitær - Øyedusj - (Ja/Nei)	Nei		
Vann og sanitær - Sanitær - Øyedusj - (Tekst)			
Vann og sanitær - Sanitær - Nøddusj - (Ja/Nei)	Nei		
Vann og sanitær - Sanitær - Nøddusj - (Tekst)			
Varme, ventilasjon og inneklima - Varme, kjøling, luftfuktighet - Spesiell romtemperatur - (Ja/Nei)	Nei		
Varme, ventilasjon og inneklima - Varme, kjøling, luftfuktighet - Spesiell romtemperatur - Min	0		
Varme, ventilasjon og inneklima - Varme, kjøling, luftfuktighet - Spesiell romtemperatur - Maks	0		
Varme, ventilasjon og inneklima - Varme, kjøling, luftfuktighet - Spesiell romtemperatur - (Tekst)			
Varme, ventilasjon og inneklima - Varme, kjøling, luftfuktighet - Luftfuktighet - (Ja/Nei)	Nei		
Varme, ventilasjon og inneklima - Varme, kjøling, luftfuktighet - Luftfuktighet - RH (%)	0		
Varme, ventilasjon og inneklima - Varme, kjøling, luftfuktighet - Luftfuktighet - Svingning	0		
Varme, ventilasjon og inneklima - Varme, kjøling, luftfuktighet - Luftfuktighet - (Tekst)			
Varme, ventilasjon og inneklima - Ventilasjon - Gj.snitt ant pers i rommet over 2 timer	1		
Varme, ventilasjon og inneklima - Ventilasjon - Spesielle krav til trykk - (Ja/Nei)	Nei		
Varme, ventilasjon og inneklima - Ventilasjon - Spesielle krav til trykk - (Flervalg)			
Gasser - Inn til rommet - Medisinsk luft, 400 kPa - (Numerisk)	0		
Gasser - Inn til rommet - Medisinsk luft, 400 kPa - (Tekst)			
Gasser - Inn til rommet - Instrumentluft, 800 kPa - (Numerisk)	0		
Gasser - Inn til rommet - Instrumentluft, 800 kPa - (Tekst)			
Gasser - Inn til rommet - Teknisk trykkluft - (Numerisk)	0		
Gasser - Inn til rommet - Teknisk trykkluft - (Tekst)			
Gasser - Inn til rommet - Oksygen - (Numerisk)	0		
Gasser - Inn til rommet - Oksygen - (Tekst)			
Gasser - Inn til rommet - Lystgass - (Numerisk)	0		
Gasser - Inn til rommet - Lystgass - (Tekst)			
Gasser - Inn til rommet - CO2 - (Numerisk)	0		
Gasser - Inn til rommet - CO2 - (Tekst)			
Gasser - Inn til rommet - Argon - (Numerisk)	0		
Gasser - Inn til rommet - Argon - (Tekst)			
Gasser - Inn til rommet - Nitrogen - (Numerisk)	0		
Gasser - Inn til rommet - Nitrogen - (Tekst)			
Gasser - Inn til rommet - Flytende nitrogen - (Numerisk)	0		
Gasser - Inn til rommet - Flytende nitrogen - (Tekst)			
Gasser - Inn til rommet - Propan - (Numerisk)	0		
Gasser - Inn til rommet - Propan - (Tekst)			
Gasser - Inn til rommet - Hydrogen - (Numerisk)	0		
Gasser - Inn til rommet - Hydrogen - (Tekst)			
Gasser - Inn til rommet - Andre gasser - (Numerisk)	0		
Gasser - Inn til rommet - Andre gasser - (Tekst)			
Gasser - Ut fra rommet - Gassutløp fra sug - (Numerisk)	0		
Gasser - Ut fra rommet - Gassutløp fra sug - (Tekst)			
HMS - Avfall - Spesialbehandling av avfall - (Ja/Nei)	Nei		
HMS - Avfall - Spesialbehandling av avfall - (Tekst)			
HMS - Rengjøring - Spesielle rengjøringsmidler - (Ja/Nei)	Nei		
HMS - Rengjøring - Spesielle rengjøringsmidler - (Tekst)			
HMS - Rengjøring - Spesielle rengjøringsmetoder - (Ja/Nei)	Nei		
HMS - Rengjøring - Spesielle rengjøringsmetoder - (Tekst)			

RFP felt	Verdi	Forslag til justering OUS	Beslutning PO
	05.04.007	Tilbake til oversikten	
Romfnr	05.04.007		
Romnavn	Undersøkelse og behandling		
Rombetegnelse			
Prosjektert/Geografisk romnr	N2.26/N2.F		
Programmert areal	16		
RFP status	Avledet fra SRF.175.00		
Beskrivelse - Beskrivelse av aktiviteter og funksjoner	Klinisk undersøkelse og behandling av polikliniske og inneliggende pasienter som er barn og ungdom. Det er i henhold til forskrift for barn på sykehus særlige krav til følge av foreldre. Samtale med pasient og foresatt. Journalopptak, rekvirering av lab.prøver. Tilgang til digitale røntgen-/MR-/CT-bilder. Av- og påkledning pasient. Sitteplass og knagger for å henge klær på. Skjerming for innsyn fra både vindu og dørsone. Undervisning av pasienter, pårørende, studenter og personale. Håndvask personale.	Lungefunksjonstesting O2 og luft. Romnr. 05.04.007 og 05.04.101 er like og kan være speilvendte. Behov for hepafiltrering av luft og raske luftutskiftninger TFV/LCI må plasseres nært oksygen og gassuttak Plass til behandlingsbenk ved sykeromskanal Behov for å kunne avlede med skjerm under tester Dataoverføring til arbeidsstasjon, rom 05.04.033 Plass til barnevogn, flest babyer i dette rommet	
Beskrivelse - Personbelastning (underlag for møblering og areal) - Personer, normalt	3		
Beskrivelse - Personbelastning (underlag for møblering og areal) - Brukstid, normalt - (Flervalg)	7		
Beskrivelse - Personbelastning (underlag for møblering og areal) - Brukstid, normalt - til	21	19	
Beskrivelse - Personbelastning (underlag for møblering og areal) - Brukstid, normalt - d/u	5		
Beskrivelse - Personbelastning (underlag for møblering og areal) - Personer, maksimalt - Antall personer	5		
Beskrivelse - Personbelastning (underlag for møblering og areal) - Varig arbeidsplass - (Ja/Nei)	Nei	Ja	
Beskrivelse - Personbelastning (underlag for møblering og areal) - Varig arbeidsplass - (Tekst)		Tester gjøres i rommet hele dagen	
Beskrivelse - Nærhet/sambruk - Nærhet/avstand til andre funksjoner		Nærhet til CF rom og tredemøllerom for lunge	
Utforming/bygg - Vegger - Gjennomstikk/luke til andre rom - (Ja/Nei)	Nei		
Utforming/bygg - Vegger - Gjennomstikk/luke til andre rom - (Tekst)			
Utforming/bygg - Vegger - Skjerming mot innsyn - (Ja/Nei)	Ja		
Utforming/bygg - Vegger - Skjerming mot innsyn - (Tekst)			
Utforming/bygg - Generelt for rommet - Spesielle lydkrav, spesifiser	Konfidensielle samtaler		
Utforming/bygg - Generelt for rommet - Glassfelt i vegg til andre rom - (Ja/Nei)	Nei		
Utforming/bygg - Generelt for rommet - Glassfelt i vegg til andre rom - (Tekst)			
Vinduer og Dører - Dører - Spesielle krav til døråpning - (Ja/Nei)	Ja		
Vinduer og Dører - Dører - Spesielle krav til døråpning - (Flervalg)	Sengetransport		
Vinduer og Dører - Dører - Glass i dør - (Ja/Nei)	Nei		
Vinduer og Dører - Dører - Glass i dør - (Tekst)			
Vinduer og Dører - Dører - Automatisk døråpner - (Ja/Nei)	Nei		
Vinduer og Dører - Dører - Automatisk døråpner - (Tekst)			
Vinduer og Dører - Vinduer - Dagslys - (Ja/Nei)	Ja		
Vinduer og Dører - Vinduer - Dagslys - (Flervalg)			
Vinduer og Dører - Vinduer - Ikke vindu - (Ja/Nei)	Nei		
Vinduer og Dører - Vinduer - Ikke vindu - (Tekst)			
Vinduer og Dører - Vinduer - Blending - (Ja/Nei)	Nei		
Vinduer og Dører - Vinduer - Blending - (Flervalg)			
Elkraft - Belysning - Spesielle krav - (Ja/Nei)	Nei		
Elkraft - Belysning - Spesielle krav - (Tekst)			
IKT - Kommunikasjon og overvåking - Pasientsignalanlegg - (Ja/Nei)	Ja		
IKT - Kommunikasjon og overvåking - Pasientsignalanlegg - (Numerisk)	1		
IKT - Kommunikasjon og overvåking - Pasientsignalanlegg - (Flervalg)	Alle funksjoner		
IKT - Lyd og bilde - Høyttalende samtaleanlegg mellom rom - (Ja/Nei)	Nei		
IKT - Lyd og bilde - Høyttalende samtaleanlegg mellom rom - (Tekst)			
IKT - Lyd og bilde - Teleslynge/hjelp for hørselshemmede - (Ja/Nei)	Nei		
IKT - Lyd og bilde - Teleslynge/hjelp for hørselshemmede - (Tekst)			
Automasjon og sikkerhet - Automasjon - Deteksjon, spesifiser - (Ja/Nei)	Nei		
Automasjon og sikkerhet - Automasjon - Deteksjon, spesifiser - (Tekst)			
Vann og sanitær - Vannforsyning utover sanitær - Tilkobling renset vann - (Ja/Nei)	Nei		
Vann og sanitær - Vannforsyning utover sanitær - Tilkobling renset vann - (Flervalg)			
Vann og sanitær - Avløp - Avløp i gulv - (Ja/Nei)	Nei		
Vann og sanitær - Avløp - Avløp i gulv - (Flervalg)			
Vann og sanitær - Sanitær - Håndvask - (Ja/Nei)	Ja		
Vann og sanitær - Sanitær - Håndvask - (Flervalg)	Armatur med lang hendel		
Vann og sanitær - Sanitær - Øyedusj - (Ja/Nei)	Nei		
Vann og sanitær - Sanitær - Øyedusj - (Tekst)			
Vann og sanitær - Sanitær - Nøddusj - (Ja/Nei)	Nei		
Vann og sanitær - Sanitær - Nøddusj - (Tekst)			
Varme, ventilasjon og inneklima - Varme, kjøling, luftfuktighet - Spesiell romtemperatur - (Ja/Nei)	Nei		
Varme, ventilasjon og inneklima - Varme, kjøling, luftfuktighet - Spesiell romtemperatur - Min	0		
Varme, ventilasjon og inneklima - Varme, kjøling, luftfuktighet - Spesiell romtemperatur - Maks	0		
Varme, ventilasjon og inneklima - Varme, kjøling, luftfuktighet - Spesiell romtemperatur - (Tekst)			
Varme, ventilasjon og inneklima - Varme, kjøling, luftfuktighet - Luftfuktighet - (Ja/Nei)	Nei		
Varme, ventilasjon og inneklima - Varme, kjøling, luftfuktighet - Luftfuktighet - RH (%)	0		
Varme, ventilasjon og inneklima - Varme, kjøling, luftfuktighet - Luftfuktighet - Svingning	0		
Varme, ventilasjon og inneklima - Varme, kjøling, luftfuktighet - Luftfuktighet - (Tekst)			
Varme, ventilasjon og inneklima - Ventilasjon - Gj.snitt ant pers i rommet over 2 timer	3		
Varme, ventilasjon og inneklima - Ventilasjon - Spesielle krav til trykk - (Ja/Nei)	Nei		
Varme, ventilasjon og inneklima - Ventilasjon - Spesielle krav til trykk - (Flervalg)			
Gasser - Inn til rommet - Medisinsk luft, 400 kPa - (Numerisk)	1		
Gasser - Inn til rommet - Medisinsk luft, 400 kPa - (Tekst)		Se utstyr	
Gasser - Inn til rommet - Instrumentluft, 800 kPa - (Numerisk)	0		
Gasser - Inn til rommet - Instrumentluft, 800 kPa - (Tekst)			
Gasser - Inn til rommet - Teknisk trykkluft - (Numerisk)	0		
Gasser - Inn til rommet - Teknisk trykkluft - (Tekst)			
Gasser - Inn til rommet - Oksygen - (Numerisk)	1		
Gasser - Inn til rommet - Oksygen - (Tekst)		Se utstyr	
Gasser - Inn til rommet - Lystgass - (Numerisk)	0		
Gasser - Inn til rommet - Lystgass - (Tekst)			
Gasser - Inn til rommet - CO2 - (Numerisk)	0		
Gasser - Inn til rommet - CO2 - (Tekst)			
Gasser - Inn til rommet - Argon - (Numerisk)	0		
Gasser - Inn til rommet - Argon - (Tekst)			
Gasser - Inn til rommet - Nitrogen - (Numerisk)	0		
Gasser - Inn til rommet - Nitrogen - (Tekst)			
Gasser - Inn til rommet - Flytende nitrogen - (Numerisk)	0		
Gasser - Inn til rommet - Flytende nitrogen - (Tekst)			
Gasser - Inn til rommet - Propan - (Numerisk)	0		
Gasser - Inn til rommet - Propan - (Tekst)			
Gasser - Inn til rommet - Hydrogen - (Numerisk)	0		
Gasser - Inn til rommet - Hydrogen - (Tekst)			
Gasser - Inn til rommet - Andre gasser - (Numerisk)	0		
Gasser - Inn til rommet - Andre gasser - (Tekst)			
Gasser - Ut fra rommet - Gassutløp fra sug - (Numerisk)	0		
Gasser - Ut fra rommet - Gassutløp fra sug - (Tekst)			
HMS - Avfall - Spesialbehandling av avfall - (Ja/Nei)	Nei		
HMS - Avfall - Spesialbehandling av avfall - (Tekst)			
HMS - Rengjøring - Spesielle rengjøringsmidler - (Ja/Nei)	Nei		
HMS - Rengjøring - Spesielle rengjøringsmidler - (Tekst)			
HMS - Rengjøring - Spesielle rengjøringsmetoder - (Ja/Nei)	Nei		
HMS - Rengjøring - Spesielle rengjøringsmetoder - (Tekst)			

RFP felt	Verdi	Forslag til justering OUS	Beslutning PO
	05.04.008	Tilbake til oversikten	
Romfnr	05.04.008		
Romnavn	Undersøkelse og behandling		
Rombetegnelse			
Prosjektert/Geografisk romnr	N2.13/N2.B		
Programmert areal	16		
RFP status	Avledet fra SRF.175.00		
Beskrivelse - Beskrivelse av aktiviteter og funksjoner	Klinisk undersøkelse og behandling av polikliniske og inneliggende pasienter som er barn og ungdom. Det er i henhold til forskrift for barn på sykehus særlige krav til følge av foreldre. Samtale med pasient og foresatt. Journalopptak, rekvirering av lab.prøver. Tilgang til digitale røntgen-/MR-/CT-bilder. Av- og påkledning pasient. Sitteplass og knagger for å henge klær på. Skjerming for innsyn fra både vindu og dørsone. Undervisning av pasienter, pårørende, studenter og personale. Håndvask personale.	Ekko-rom Må kunne regulere temperatur(25 grader) i rommet/varme- pga barn ligger avkledd på overkropp Dataoverføring til elektronisk pasientjournal	
Beskrivelse - Personbelastning (underlag for møblering og areal) - Personer, normalt	3		
Beskrivelse - Personbelastning (underlag for møblering og areal) - Brukstid, normalt - (Flervalg)	7		
Beskrivelse - Personbelastning (underlag for møblering og areal) - Brukstid, normalt - til	21		
Beskrivelse - Personbelastning (underlag for møblering og areal) - Brukstid, normalt - d/u	5		
Beskrivelse - Personbelastning (underlag for møblering og areal) - Personer, maksimalt - Antall personer	5		
Beskrivelse - Personbelastning (underlag for møblering og areal) - Varig arbeidsplass - (Ja/Nei)	Nei		
Beskrivelse - Personbelastning (underlag for møblering og areal) - Varig arbeidsplass - (Tekst)			
Beskrivelse - Nærhet/sambruk - Nærhet/avstand til andre funksjoner	Tredemøllerom .022		
Utforming/bygg - Vegger - Gjennomstikk/luke til andre rom - (Ja/Nei)	Nei		
Utforming/bygg - Vegger - Gjennomstikk/luke til andre rom - (Tekst)			
Utforming/bygg - Vegger - Skjerming mot innsyn - (Ja/Nei)	Ja		
Utforming/bygg - Vegger - Skjerming mot innsyn - (Tekst)			
Utforming/bygg - Generelt for rommet - Spesielle lydkrav, spesifiser	Konfidensielle samtaler		
Utforming/bygg - Generelt for rommet - Glassfelt i vegg til andre rom - (Ja/Nei)	Nei		
Utforming/bygg - Generelt for rommet - Glassfelt i vegg til andre rom - (Tekst)			
Vinduer og Dører - Dører - Spesielle krav til døråpning - (Ja/Nei)	Ja		
Vinduer og Dører - Dører - Spesielle krav til døråpning - (Flervalg)	Sengetransport		
Vinduer og Dører - Dører - Glass i dør - (Ja/Nei)	Nei		
Vinduer og Dører - Dører - Glass i dør - (Tekst)			
Vinduer og Dører - Dører - Automatisk døråpner - (Ja/Nei)	Nei		
Vinduer og Dører - Dører - Automatisk døråpner - (Tekst)			
Vinduer og Dører - Vinduer - Dagslys - (Ja/Nei)	Ja		
Vinduer og Dører - Vinduer - Dagslys - (Flervalg)			
Vinduer og Dører - Vinduer - Ikke vindu - (Ja/Nei)	Nei		
Vinduer og Dører - Vinduer - Ikke vindu - (Tekst)			
Vinduer og Dører - Vinduer - Blending - (Ja/Nei)	Nei		
Vinduer og Dører - Vinduer - Blending - (Flervalg)			
Elkraft - Belysning - Spesielle krav - (Ja/Nei)	Nei		
Elkraft - Belysning - Spesielle krav - (Tekst)			
IKT - Kommunikasjon og overvåking - Pasientsignalanlegg - (Ja/Nei)	Ja		
IKT - Kommunikasjon og overvåking - Pasientsignalanlegg - (Numerisk)	1		
IKT - Kommunikasjon og overvåking - Pasientsignalanlegg - (Flervalg)	Alle funksjoner		
IKT - Lyd og bilde - Høyttalende samtaleanlegg mellom rom - (Ja/Nei)	Nei		
IKT - Lyd og bilde - Høyttalende samtaleanlegg mellom rom - (Tekst)			
IKT - Lyd og bilde - Teleslynge/hjelp for hørselshemmede - (Ja/Nei)	Nei		
IKT - Lyd og bilde - Teleslynge/hjelp for hørselshemmede - (Tekst)			
Automasjon og sikkerhet - Automasjon - Deteksjon, spesifiser - (Ja/Nei)	Nei		
Automasjon og sikkerhet - Automasjon - Deteksjon, spesifiser - (Tekst)			
Vann og sanitær - Vannforsyning utover sanitær - Tilkobling renset vann - (Ja/Nei)	Nei		
Vann og sanitær - Vannforsyning utover sanitær - Tilkobling renset vann - (Flervalg)			
Vann og sanitær - Avløp - Avløp i gulv - (Ja/Nei)	Nei		
Vann og sanitær - Avløp - Avløp i gulv - (Flervalg)			
Vann og sanitær - Sanitær - Håndvask - (Ja/Nei)	Ja		
Vann og sanitær - Sanitær - Håndvask - (Flervalg)	Armatur med lang hendel		
Vann og sanitær - Sanitær - Øyedusj - (Ja/Nei)	Nei		
Vann og sanitær - Sanitær - Øyedusj - (Tekst)			
Vann og sanitær - Sanitær - Nøddusj - (Ja/Nei)	Nei		
Vann og sanitær - Sanitær - Nøddusj - (Tekst)			
Varme, ventilasjon og inneklima - Varme, kjøling, luftfuktighet - Spesiell romtemperatur - (Ja/Nei)	Nei	Ja	
Varme, ventilasjon og inneklima - Varme, kjøling, luftfuktighet - Spesiell romtemperatur - Min	0	20	
Varme, ventilasjon og inneklima - Varme, kjøling, luftfuktighet - Spesiell romtemperatur - Maks	0	25	
Varme, ventilasjon og inneklima - Varme, kjøling, luftfuktighet - Spesiell romtemperatur - (Tekst)		Barna ligger delvis avkledd under undersøkelsen	
Varme, ventilasjon og inneklima - Varme, kjøling, luftfuktighet - Luftfuktighet - (Ja/Nei)	Nei		
Varme, ventilasjon og inneklima - Varme, kjøling, luftfuktighet - Luftfuktighet - RH (%)	0		
Varme, ventilasjon og inneklima - Varme, kjøling, luftfuktighet - Luftfuktighet - Svingning	0		
Varme, ventilasjon og inneklima - Varme, kjøling, luftfuktighet - Luftfuktighet - (Tekst)			
Varme, ventilasjon og inneklima - Ventilasjon - Gj.snitt ant pers i rommet over 2 timer	3		
Varme, ventilasjon og inneklima - Ventilasjon - Spesielle krav til trykk - (Ja/Nei)	Nei		
Varme, ventilasjon og inneklima - Ventilasjon - Spesielle krav til trykk - (Flervalg)			
Gasser - Inn til rommet - Medisinsk luft, 400 kPa - (Numerisk)	1		
Gasser - Inn til rommet - Medisinsk luft, 400 kPa - (Tekst)			
Gasser - Inn til rommet - Instrumentluft, 800 kPa - (Numerisk)	0		
Gasser - Inn til rommet - Instrumentluft, 800 kPa - (Tekst)			
Gasser - Inn til rommet - Teknisk trykkluft - (Numerisk)	0		
Gasser - Inn til rommet - Teknisk trykkluft - (Tekst)			
Gasser - Inn til rommet - Oksygen - (Numerisk)	1		
Gasser - Inn til rommet - Oksygen - (Tekst)			
Gasser - Inn til rommet - Lystgass - (Numerisk)	0		
Gasser - Inn til rommet - Lystgass - (Tekst)		Flaskeløsning lystgass	
Gasser - Inn til rommet - CO2 - (Numerisk)	0		
Gasser - Inn til rommet - CO2 - (Tekst)			
Gasser - Inn til rommet - Argon - (Numerisk)	0		
Gasser - Inn til rommet - Argon - (Tekst)			
Gasser - Inn til rommet - Nitrogen - (Numerisk)	0		
Gasser - Inn til rommet - Nitrogen - (Tekst)			
Gasser - Inn til rommet - Flytende nitrogen - (Numerisk)	0		
Gasser - Inn til rommet - Flytende nitrogen - (Tekst)			
Gasser - Inn til rommet - Propan - (Numerisk)	0		
Gasser - Inn til rommet - Propan - (Tekst)			
Gasser - Inn til rommet - Hydrogen - (Numerisk)	0		
Gasser - Inn til rommet - Hydrogen - (Tekst)			
Gasser - Inn til rommet - Andre gasser - (Numerisk)	0		
Gasser - Inn til rommet - Andre gasser - (Tekst)			
Gasser - Ut fra rommet - Gassutløp fra sug - (Numerisk)	0	1	
Gasser - Ut fra rommet - Gassutløp fra sug - (Tekst)		anestesigasser	
HMS - Avfall - Spesialbehandling av avfall - (Ja/Nei)	Nei		
HMS - Avfall - Spesialbehandling av avfall - (Tekst)			
HMS - Rengjøring - Spesielle rengjøringsmidler - (Ja/Nei)	Nei		
HMS - Rengjøring - Spesielle rengjøringsmidler - (Tekst)			
HMS - Rengjøring - Spesielle rengjøringsmetoder - (Ja/Nei)	Nei		
HMS - Rengjøring - Spesielle rengjøringsmetoder - (Tekst)			

RFP felt	Verdi	Forslag til justering OUS	Beslutning PO
	05.04.010	Tilbake til oversikten	
Romfnr	05.04.010		
Romnavn	Undersøkelse og behandling		
Rombetegnelse			
Prosjektert/Geografisk romnr	N2.26/N2.K		
Programmert areal	16		
RFP status	Avledet fra SRF.175.00		
Beskrivelse - Beskrivelse av aktiviteter og funksjoner	Klinisk undersøkelse og behandling av polikliniske og inneliggende pasienter som er barn og ungdom. Det er i henhold til forskrift for barn på sykehus særlige krav til følge av foreldre. Samtale med pasient og foresatt. Journalopptak, rekvirering av lab.prøver. Tilgang til digitale røntgen-/MR-/CT-bilder. Av- og påkledning pasient. Sitteplass og knagger for å henge klær på. Skjerming for innsyn fra både vindu og dørsone. Undervisning av pasienter, pårørende, studenter og personale. Håndvask personale.	Prosedyrerom lungepoliklinikk Mobil/bærbar spirometri Punktavsug over spirometri Hepafiltrering/behov for raske luftutskiftninger Dataoverføring til arbeidsstasjon 05.04.033	
Beskrivelse - Personbelastning (underlag for møblering og areal) - Personer, normalt	3		
Beskrivelse - Personbelastning (underlag for møblering og areal) - Brukstid, normalt - (Flervalg)	7		
Beskrivelse - Personbelastning (underlag for møblering og areal) - Brukstid, normalt - til	21		
Beskrivelse - Personbelastning (underlag for møblering og areal) - Brukstid, normalt - d/u	5		
Beskrivelse - Personbelastning (underlag for møblering og areal) - Personer, maksimalt - Antall personer	5		
Beskrivelse - Personbelastning (underlag for møblering og areal) - Varig arbeidsplass - (Ja/Nei)	Nei		
Beskrivelse - Personbelastning (underlag for møblering og areal) - Varig arbeidsplass - (Tekst)			
Beskrivelse - Nærhet/sambruk - Nærhet/avstand til andre funksjoner			
Utforming/bygg - Vegger - Gjennomstikk/luke til andre rom - (Ja/Nei)	Nei		
Utforming/bygg - Vegger - Gjennomstikk/luke til andre rom - (Tekst)			
Utforming/bygg - Vegger - Skjerming mot innsyn - (Ja/Nei)	Ja		
Utforming/bygg - Vegger - Skjerming mot innsyn - (Tekst)			
Utforming/bygg - Generelt for rommet - Spesielle lydkrav, spesifiser	Konfidensielle samtaler		
Utforming/bygg - Generelt for rommet - Glassfelt i vegg til andre rom - (Ja/Nei)	Nei		
Utforming/bygg - Generelt for rommet - Glassfelt i vegg til andre rom - (Tekst)			
Vinduer og Dører - Dører - Spesielle krav til døråpning - (Ja/Nei)	Ja		
Vinduer og Dører - Dører - Spesielle krav til døråpning - (Flervalg)	Sengetransport		
Vinduer og Dører - Dører - Glass i dør - (Ja/Nei)	Nei		
Vinduer og Dører - Dører - Glass i dør - (Tekst)			
Vinduer og Dører - Dører - Automatisk døråpner - (Ja/Nei)	Nei		
Vinduer og Dører - Dører - Automatisk døråpner - (Tekst)			
Vinduer og Dører - Vinduer - Dagslys - (Ja/Nei)	Ja		
Vinduer og Dører - Vinduer - Dagslys - (Flervalg)			
Vinduer og Dører - Vinduer - Ikke vindu - (Ja/Nei)	Nei		
Vinduer og Dører - Vinduer - Ikke vindu - (Tekst)			
Vinduer og Dører - Vinduer - Blending - (Ja/Nei)	Nei		
Vinduer og Dører - Vinduer - Blending - (Flervalg)			
Elkraft - Belysning - Spesielle krav - (Ja/Nei)	Nei		
Elkraft - Belysning - Spesielle krav - (Tekst)			
IKT - Kommunikasjon og overvåking - Pasientsignalanlegg - (Ja/Nei)	Ja		
IKT - Kommunikasjon og overvåking - Pasientsignalanlegg - (Numerisk)	1		
IKT - Kommunikasjon og overvåking - Pasientsignalanlegg - (Flervalg)	Alle funksjoner		
IKT - Lyd og bilde - Høyttalende samtaleanlegg mellom rom - (Ja/Nei)	Nei		
IKT - Lyd og bilde - Høyttalende samtaleanlegg mellom rom - (Tekst)			
IKT - Lyd og bilde - Teleslynge/hjelp for hørselshemmede - (Ja/Nei)	Nei		
IKT - Lyd og bilde - Teleslynge/hjelp for hørselshemmede - (Tekst)			
Automasjon og sikkerhet - Automasjon - Deteksjon, spesifiser - (Ja/Nei)	Nei		
Automasjon og sikkerhet - Automasjon - Deteksjon, spesifiser - (Tekst)			
Vann og sanitær - Vannforsyning utover sanitær - Tilkobling renset vann - (Ja/Nei)	Nei		
Vann og sanitær - Vannforsyning utover sanitær - Tilkobling renset vann - (Flervalg)			
Vann og sanitær - Avløp - Avløp i gulv - (Ja/Nei)	Nei		
Vann og sanitær - Avløp - Avløp i gulv - (Flervalg)			
Vann og sanitær - Sanitær - Håndvask - (Ja/Nei)	Ja		
Vann og sanitær - Sanitær - Håndvask - (Flervalg)	Armatur med lang hendel		
Vann og sanitær - Sanitær - Øyedusj - (Ja/Nei)	Nei		
Vann og sanitær - Sanitær - Øyedusj - (Tekst)			
Vann og sanitær - Sanitær - Nøddusj - (Ja/Nei)	Nei		
Vann og sanitær - Sanitær - Nøddusj - (Tekst)			
Varme, ventilasjon og inneklima - Varme, kjøling, luftfuktighet - Spesiell romtemperatur - (Ja/Nei)	Nei		
Varme, ventilasjon og inneklima - Varme, kjøling, luftfuktighet - Spesiell romtemperatur - Min	0		
Varme, ventilasjon og inneklima - Varme, kjøling, luftfuktighet - Spesiell romtemperatur - Maks	0		
Varme, ventilasjon og inneklima - Varme, kjøling, luftfuktighet - Spesiell romtemperatur - (Tekst)			
Varme, ventilasjon og inneklima - Varme, kjøling, luftfuktighet - Luftfuktighet - (Ja/Nei)	Nei		
Varme, ventilasjon og inneklima - Varme, kjøling, luftfuktighet - Luftfuktighet - RH (%)	0		
Varme, ventilasjon og inneklima - Varme, kjøling, luftfuktighet - Luftfuktighet - Svingning	0		
Varme, ventilasjon og inneklima - Varme, kjøling, luftfuktighet - Luftfuktighet - (Tekst)			
Varme, ventilasjon og inneklima - Ventilasjon - Gj.snitt ant pers i rommet over 2 timer	3		
Varme, ventilasjon og inneklima - Ventilasjon - Spesielle krav til trykk - (Ja/Nei)	Nei		
Varme, ventilasjon og inneklima - Ventilasjon - Spesielle krav til trykk - (Flervalg)			
Gasser - Inn til rommet - Medisinsk luft, 400 kPa - (Numerisk)	1		
Gasser - Inn til rommet - Medisinsk luft, 400 kPa - (Tekst)			
Gasser - Inn til rommet - Instrumentluft, 800 kPa - (Numerisk)	0		
Gasser - Inn til rommet - Instrumentluft, 800 kPa - (Tekst)			
Gasser - Inn til rommet - Teknisk trykkluft - (Numerisk)	0		
Gasser - Inn til rommet - Teknisk trykkluft - (Tekst)			
Gasser - Inn til rommet - Oksygen - (Numerisk)	1		
Gasser - Inn til rommet - Oksygen - (Tekst)			
Gasser - Inn til rommet - Lystgass - (Numerisk)	0		
Gasser - Inn til rommet - Lystgass - (Tekst)		Flaskeløsning lystgass	
Gasser - Inn til rommet - CO2 - (Numerisk)	0		
Gasser - Inn til rommet - CO2 - (Tekst)			
Gasser - Inn til rommet - Argon - (Numerisk)	0		
Gasser - Inn til rommet - Argon - (Tekst)			
Gasser - Inn til rommet - Nitrogen - (Numerisk)	0		
Gasser - Inn til rommet - Nitrogen - (Tekst)			
Gasser - Inn til rommet - Flytende nitrogen - (Numerisk)	0		
Gasser - Inn til rommet - Flytende nitrogen - (Tekst)			
Gasser - Inn til rommet - Propan - (Numerisk)	0		
Gasser - Inn til rommet - Propan - (Tekst)			
Gasser - Inn til rommet - Hydrogen - (Numerisk)	0		
Gasser - Inn til rommet - Hydrogen - (Tekst)			
Gasser - Inn til rommet - Andre gasser - (Numerisk)	0		
Gasser - Inn til rommet - Andre gasser - (Tekst)			
Gasser - Ut fra rommet - Gassutløp fra sug - (Numerisk)	0	1	
Gasser - Ut fra rommet - Gassutløp fra sug - (Tekst)		anestesigasser	
HMS - Avfall - Spesialbehandling av avfall - (Ja/Nei)	Nei		
HMS - Avfall - Spesialbehandling av avfall - (Tekst)			
HMS - Rengjøring - Spesielle rengjøringsmidler - (Ja/Nei)	Nei		
HMS - Rengjøring - Spesielle rengjøringsmidler - (Tekst)			
HMS - Rengjøring - Spesielle rengjøringsmetoder - (Ja/Nei)	Nei		
HMS - Rengjøring - Spesielle rengjøringsmetoder - (Tekst)			

RFP felt	Verdi	Forslag til justering OUS	Beslutning PO
	05.04.015	Tilbake til oversikten	
Romfnr	05.04.015		
Romnavn	Undersøkelse og behandling		
Rombetegnelse			
Prosjektert/Geografisk romnr	N2.26/N2.I		
Programmert areal	16		
RFP status	Avledet fra SRF.175.00		
Beskrivelse - Beskrivelse av aktiviteter og funksjoner	Klinisk undersøkelse og behandling av polikliniske og inneliggende pasienter som er barn og ungdom. Det er i henhold til forskrift for barn på sykehus særlige krav til følge av foreldre. Samtale med pasient og foresatt. Journalopptak, rekvirering av lab.prøver. Tilgang til digitale røntgen-/MR-/CT-bilder. Av- og påkledning pasient. Sitteplass og knagger for å henge klær på. Skjerming for innsyn fra både vindu og dørsone. Undervisning av pasienter, pårørende, studenter og personale. Håndvask personale.	Bodybox med diffusjon, tilsvarende funksjoner som i rom 05.04.088 Spriometri med PD20 Avtrekkssug over spirometri pga metakolin. Ansatte skal ikke eksponeres for medikamentet Gasser som benyttes til diffusjon i Bodybox tilsvarende som øvrige rom med diffusjon 05.04.015 og 05.04.098 og 05.04.096: Acetylen, Metan, Karbonmonoksid, Oksygen, Nitogen. Eksplosjonsfare og brannsikringsbehov I dette rommet ønskes det dør inn til rom med Feno-maskin, rommet nærmest vindu i tilstøtende rom 05.04.129. Ønske om dataoverføring til arbeidsstasjon rom 05.04.033	
Beskrivelse - Personbelastning (underlag for møblering og areal) - Personer, normalt	3		
Beskrivelse - Personbelastning (underlag for møblering og areal) - Brukstid, normalt - (Flervalg)	7		
Beskrivelse - Personbelastning (underlag for møblering og areal) - Brukstid, normalt - til	21		
Beskrivelse - Personbelastning (underlag for møblering og areal) - Brukstid, normalt - d/u	5		
Beskrivelse - Personbelastning (underlag for møblering og areal) - Personer, maksimalt - Antall personer	5		
Beskrivelse - Personbelastning (underlag for møblering og areal) - Varig arbeidsplass - (Ja/Nei)	Nei		
Beskrivelse - Personbelastning (underlag for møblering og areal) - Varig arbeidsplass - (Tekst)			
Beskrivelse - Nærhet/sambruk - Nærhet/avstand til andre funksjoner			
Utforming/bygg - Vegger - Gjennomstikk/luke til andre rom - (Ja/Nei)	Nei		
Utforming/bygg - Vegger - Gjennomstikk/luke til andre rom - (Tekst)			
Utforming/bygg - Vegger - Skjerming mot innsyn - (Ja/Nei)	Ja		
Utforming/bygg - Vegger - Skjerming mot innsyn - (Tekst)			
Utforming/bygg - Generelt for rommet - Spesielle lydkrav, spesifiser	Konfidensielle samtaler		
Utforming/bygg - Generelt for rommet - Glassfelt i vegg til andre rom - (Ja/Nei)	Nei		
Utforming/bygg - Generelt for rommet - Glassfelt i vegg til andre rom - (Tekst)			
Vinduer og Dører - Dører - Spesielle krav til døråpning - (Ja/Nei)	Ja		
Vinduer og Dører - Dører - Spesielle krav til døråpning - (Flervalg)	Sengetransport		
Vinduer og Dører - Dører - Glass i dør - (Ja/Nei)	Nei		
Vinduer og Dører - Dører - Glass i dør - (Tekst)			
Vinduer og Dører - Dører - Automatisk døråpner - (Ja/Nei)	Nei		
Vinduer og Dører - Dører - Automatisk døråpner - (Tekst)			
Vinduer og Dører - Vinduer - Dagslys - (Ja/Nei)	Ja		
Vinduer og Dører - Vinduer - Dagslys - (Flervalg)			
Vinduer og Dører - Vinduer - Ikke vindu - (Ja/Nei)	Nei		
Vinduer og Dører - Vinduer - Ikke vindu - (Tekst)			
Vinduer og Dører - Vinduer - Blending - (Ja/Nei)	Nei		
Vinduer og Dører - Vinduer - Blending - (Flervalg)			
Elkraft - Belysning - Spesielle krav - (Ja/Nei)	Nei		
Elkraft - Belysning - Spesielle krav - (Tekst)			
IKT - Kommunikasjon og overvåking - Pasientsignalanlegg - (Ja/Nei)	Ja		
IKT - Kommunikasjon og overvåking - Pasientsignalanlegg - (Numerisk)	1		
IKT - Kommunikasjon og overvåking - Pasientsignalanlegg - (Flervalg)	Alle funksjoner		
IKT - Lyd og bilde - Høyttalende samtaleanlegg mellom rom - (Ja/Nei)	Nei		
IKT - Lyd og bilde - Høyttalende samtaleanlegg mellom rom - (Tekst)			
IKT - Lyd og bilde - Teleslynge/hjelp for hørselshemmede - (Ja/Nei)	Nei		
IKT - Lyd og bilde - Teleslynge/hjelp for hørselshemmede - (Tekst)			
Automasjon og sikkerhet - Automasjon - Deteksjon, spesifiser - (Ja/Nei)	Nei		
Automasjon og sikkerhet - Automasjon - Deteksjon, spesifiser - (Tekst)			
Vann og sanitær - Vannforsyning utover sanitær - Tilkobling renset vann - (Ja/Nei)	Nei		
Vann og sanitær - Vannforsyning utover sanitær - Tilkobling renset vann - (Flervalg)			
Vann og sanitær - Avløp - Avløp i gulv - (Ja/Nei)	Nei		
Vann og sanitær - Avløp - Avløp i gulv - (Flervalg)			
Vann og sanitær - Sanitær - Håndvask - (Ja/Nei)	Ja		
Vann og sanitær - Sanitær - Håndvask - (Flervalg)	Armatur med lang hendel		
Vann og sanitær - Sanitær - Øyedusj - (Ja/Nei)	Nei		
Vann og sanitær - Sanitær - Øyedusj - (Tekst)			
Vann og sanitær - Sanitær - Nøddusj - (Ja/Nei)	Nei		
Vann og sanitær - Sanitær - Nøddusj - (Tekst)			
Varme, ventilasjon og inneklima - Varme, kjøling, luftfuktighet - Spesiell romtemperatur - (Ja/Nei)	Nei		
Varme, ventilasjon og inneklima - Varme, kjøling, luftfuktighet - Spesiell romtemperatur - Min	0		
Varme, ventilasjon og inneklima - Varme, kjøling, luftfuktighet - Spesiell romtemperatur - Maks	0		
Varme, ventilasjon og inneklima - Varme, kjøling, luftfuktighet - Spesiell romtemperatur - (Tekst)			
Varme, ventilasjon og inneklima - Varme, kjøling, luftfuktighet - Luftfuktighet - (Ja/Nei)	Nei		
Varme, ventilasjon og inneklima - Varme, kjøling, luftfuktighet - Luftfuktighet - RH (%)	0		
Varme, ventilasjon og inneklima - Varme, kjøling, luftfuktighet - Luftfuktighet - Svingning	0		
Varme, ventilasjon og inneklima - Varme, kjøling, luftfuktighet - Luftfuktighet - (Tekst)			
Varme, ventilasjon og inneklima - Ventilasjon - Gj.snitt ant pers i rommet over 2 timer	3		
Varme, ventilasjon og inneklima - Ventilasjon - Spesielle krav til trykk - (Ja/Nei)	Nei	Ja	
Varme, ventilasjon og inneklima - Ventilasjon - Spesielle krav til trykk - (Flervalg)		Hepafiltrert luft, rask luftutskiftning, punktavsug	
Gasser - Inn til rommet - Medisinsk luft, 400 kPa - (Numerisk)	1		
Gasser - Inn til rommet - Medisinsk luft, 400 kPa - (Tekst)			
Gasser - Inn til rommet - Instrumentluft, 800 kPa - (Numerisk)	0		
Gasser - Inn til rommet - Instrumentluft, 800 kPa - (Tekst)			
Gasser - Inn til rommet - Teknisk trykkluft - (Numerisk)	0		
Gasser - Inn til rommet - Teknisk trykkluft - (Tekst)			
Gasser - Inn til rommet - Oksygen - (Numerisk)	1		
Gasser - Inn til rommet - Oksygen - (Tekst)			
Gasser - Inn til rommet - Lystgass - (Numerisk)	0		
Gasser - Inn til rommet - Lystgass - (Tekst)			
Gasser - Inn til rommet - CO2 - (Numerisk)	0		
Gasser - Inn til rommet - CO2 - (Tekst)			
Gasser - Inn til rommet - Argon - (Numerisk)	0		
Gasser - Inn til rommet - Argon - (Tekst)			
Gasser - Inn til rommet - Nitrogen - (Numerisk)	0		
Gasser - Inn til rommet - Nitrogen - (Tekst)			
Gasser - Inn til rommet - Flytende nitrogen - (Numerisk)	0		
Gasser - Inn til rommet - Flytende nitrogen - (Tekst)			
Gasser - Inn til rommet - Propan - (Numerisk)	0		
Gasser - Inn til rommet - Propan - (Tekst)			
Gasser - Inn til rommet - Hydrogen - (Numerisk)	0		
Gasser - Inn til rommet - Hydrogen - (Tekst)			
Gasser - Inn til rommet - Andre gasser - (Numerisk)	0		
Gasser - Inn til rommet - Andre gasser - (Tekst)			
Gasser - Ut fra rommet - Gassutløp fra sug - (Numerisk)	0		
Gasser - Ut fra rommet - Gassutløp fra sug - (Tekst)			
HMS - Avfall - Spesialbehandling av avfall - (Ja/Nei)	Nei		
HMS - Avfall - Spesialbehandling av avfall - (Tekst)			
HMS - Rengjøring - Spesielle rengjøringsmidler - (Ja/Nei)	Nei		
HMS - Rengjøring - Spesielle rengjøringsmidler - (Tekst)			
HMS - Rengjøring - Spesielle rengjøringsmetoder - (Ja/Nei)	Nei		
HMS - Rengjøring - Spesielle rengjøringsmetoder - (Tekst)			

RFP felt	Verdi	Forslag til justering OUS	Beslutning PO
	05.04.019	Tilbake til oversikten	
Romfnr	05.04.019		
Romnavn	Undersøkelse og behandling		
Rombetegnelse	spesialrom		
Prosjektert/Geografisk romnr	M1.J/M1.1		
Programmert areal	20		
RFP status	Avledet fra SRF.175.31		
Beskrivelse - Beskrivelse av aktiviteter og funksjoner	Klinisk undersøkelse og behandling av polikliniske og inneliggende pasienter som er barn og ungdom. Det er i henhold til forskrift for barn på sykehus særlige krav til følge av foreldre. Pasientovervåking. Samtale med pasient. Journalopptak, rekvirering av lab.prøver. Tilgang til digitale røntgen-/MR-/CT-bilder. Av- og påkledning pasient. Sitteplass og knagger for å henge klær på. Skjerming for innsyn fra både vindu og dørsone. Undervisning av pasienter, pårørende, studenter og personale. Oppbevaring av forbruksmateriell. Håndvask personale.	Stomirom Behandling og veiledning i fht stomi Analmanometri Behov for pasientavledning på skjerm mens undersøkelse pågår Innsynsskjerming rundt benk fra tolk/pårørende ved behov Behov for raske luftutskiftninger pga lukt av avføring under og etter konsultasjon. Behov for oppbevaring av mye forbruksmatriell (stomiutstyr)	
Beskrivelse - Personbelastning (underlag for møblering og areal) - Personer, normalt	3	4	
Beskrivelse - Personbelastning (underlag for møblering og areal) - Brukstid, normalt - (Flervalg)	7		
Beskrivelse - Personbelastning (underlag for møblering og areal) - Brukstid, normalt - til	21	19	
Beskrivelse - Personbelastning (underlag for møblering og areal) - Brukstid, normalt - d/u	5		
Beskrivelse - Personbelastning (underlag for møblering og areal) - Personer, maksimalt - Antall personer	4	6	
Beskrivelse - Personbelastning (underlag for møblering og areal) - Varig arbeidsplass - (Ja/Nei)	Nei	Ja	
Beskrivelse - Personbelastning (underlag for møblering og areal) - Varig arbeidsplass - (Tekst)			
Beskrivelse - Nærhet/sambruk - Nærhet/avstand til andre funksjoner		Nærhet til HCWC og lager	
Utforming/bygg - Vegger - Gjennomstikk/luke til andre rom - (Ja/Nei)	Nei		
Utforming/bygg - Vegger - Gjennomstikk/luke til andre rom - (Tekst)			
Utforming/bygg - Vegger - Skjerming mot innsyn - (Ja/Nei)	Ja		
Utforming/bygg - Vegger - Skjerming mot innsyn - (Tekst)		I tillegg som beskrevet over: rundt undersøkelsesbenken	
Utforming/bygg - Generelt for rommet - Spesielle lydkrav, spesifiser	Konfidensielle samtaler		
Utforming/bygg - Generelt for rommet - Glassfelt i vegg til andre rom - (Ja/Nei)	Nei		
Utforming/bygg - Generelt for rommet - Glassfelt i vegg til andre rom - (Tekst)			
Vinduer og Dører - Dører - Spesielle krav til døråpning - (Ja/Nei)	Ja		
Vinduer og Dører - Dører - Spesielle krav til døråpning - (Flervalg)		Sengetransport	
Vinduer og Dører - Dører - Glass i dør - (Ja/Nei)	Nei		
Vinduer og Dører - Dører - Glass i dør - (Tekst)			
Vinduer og Dører - Dører - Automatisk døråpner - (Ja/Nei)	Nei		
Vinduer og Dører - Dører - Automatisk døråpner - (Tekst)			
Vinduer og Dører - Vinduer - Dagslys - (Ja/Nei)	Ja		
Vinduer og Dører - Vinduer - Dagslys - (Flervalg)			
Vinduer og Dører - Vinduer - Ikke vindu - (Ja/Nei)	Nei		
Vinduer og Dører - Vinduer - Ikke vindu - (Tekst)			
Vinduer og Dører - Vinduer - Blending - (Ja/Nei)	Nei		
Vinduer og Dører - Vinduer - Blending - (Flervalg)			
Elkraft - Belysning - Spesielle krav - (Ja/Nei)	Nei		
Elkraft - Belysning - Spesielle krav - (Tekst)			
IKT - Kommunikasjon og overvåking - Pasientsignalanlegg - (Ja/Nei)	Ja		
IKT - Kommunikasjon og overvåking - Pasientsignalanlegg - (Numerisk)	1		
IKT - Kommunikasjon og overvåking - Pasientsignalanlegg - (Flervalg)	Alle funksjoner		
IKT - Lyd og bilde - Høyttalende samtaleanlegg mellom rom - (Ja/Nei)	Nei		
IKT - Lyd og bilde - Høyttalende samtaleanlegg mellom rom - (Tekst)			
IKT - Lyd og bilde - Teleslynge/hjelp for hørselshemmede - (Ja/Nei)	Nei		
IKT - Lyd og bilde - Teleslynge/hjelp for hørselshemmede - (Tekst)			
Automasjon og sikkerhet - Automasjon - Deteksjon, spesifiser - (Ja/Nei)	Nei		
Automasjon og sikkerhet - Automasjon - Deteksjon, spesifiser - (Tekst)			
Vann og sanitær - Vannforsyning utover sanitær - Tilkobling renset vann - (Ja/Nei)	Nei		
Vann og sanitær - Vannforsyning utover sanitær - Tilkobling renset vann - (Flervalg)			
Vann og sanitær - Avløp - Avløp i gulv - (Ja/Nei)	Nei		
Vann og sanitær - Avløp - Avløp i gulv - (Flervalg)			
Vann og sanitær - Sanitær - Håndvask - (Ja/Nei)	Ja		
Vann og sanitær - Sanitær - Håndvask - (Flervalg)	Armatur med lang hendel		
Vann og sanitær - Sanitær - Øyedusj - (Ja/Nei)	Nei		
Vann og sanitær - Sanitær - Øyedusj - (Tekst)			
Vann og sanitær - Sanitær - Nøddusj - (Ja/Nei)	Nei		
Vann og sanitær - Sanitær - Nøddusj - (Tekst)			
Varme, ventilasjon og inneklima - Varme, kjøling, luftfuktighet - Spesiell romtemperatur - (Ja/Nei)	Nei	Ja	
Varme, ventilasjon og inneklima - Varme, kjøling, luftfuktighet - Spesiell romtemperatur - Min	0	20	
Varme, ventilasjon og inneklima - Varme, kjøling, luftfuktighet - Spesiell romtemperatur - Maks	0	25	
Varme, ventilasjon og inneklima - Varme, kjøling, luftfuktighet - Spesiell romtemperatur - (Tekst)		Barna er delvis avkledd under konsultasjonen. Behov for raske luftutskiftninger	
Varme, ventilasjon og inneklima - Varme, kjøling, luftfuktighet - Luftfuktighet - (Ja/Nei)	Nei		
Varme, ventilasjon og inneklima - Varme, kjøling, luftfuktighet - Luftfuktighet - RH (%)	0		
Varme, ventilasjon og inneklima - Varme, kjøling, luftfuktighet - Luftfuktighet - Svingning	0		
Varme, ventilasjon og inneklima - Varme, kjøling, luftfuktighet - Luftfuktighet - (Tekst)			
Varme, ventilasjon og inneklima - Ventilasjon - Gj.snitt ant pers i rommet over 2 timer	3		
Varme, ventilasjon og inneklima - Ventilasjon - Spesielle krav til trykk - (Ja/Nei)	Nei		
Varme, ventilasjon og inneklima - Ventilasjon - Spesielle krav til trykk - (Flervalg)			
Gasser - Inn til rommet - Medisinsk luft, 400 kPa - (Numerisk)	2	1	
Gasser - Inn til rommet - Medisinsk luft, 400 kPa - (Tekst)			
Gasser - Inn til rommet - Instrumentluft, 800 kPa - (Numerisk)	0		
Gasser - Inn til rommet - Instrumentluft, 800 kPa - (Tekst)			
Gasser - Inn til rommet - Teknisk trykkluft - (Numerisk)	0		
Gasser - Inn til rommet - Teknisk trykkluft - (Tekst)			
Gasser - Inn til rommet - Oksygen - (Numerisk)	2	1	
Gasser - Inn til rommet - Oksygen - (Tekst)			
Gasser - Inn til rommet - Lystgass - (Numerisk)	0		
Gasser - Inn til rommet - Lystgass - (Tekst)			
Gasser - Inn til rommet - CO2 - (Numerisk)	0		
Gasser - Inn til rommet - CO2 - (Tekst)			
Gasser - Inn til rommet - Argon - (Numerisk)	0		
Gasser - Inn til rommet - Argon - (Tekst)			
Gasser - Inn til rommet - Nitrogen - (Numerisk)	0		
Gasser - Inn til rommet - Nitrogen - (Tekst)			
Gasser - Inn til rommet - Flytende nitrogen - (Numerisk)	0		
Gasser - Inn til rommet - Flytende nitrogen - (Tekst)			
Gasser - Inn til rommet - Propan - (Numerisk)	0		
Gasser - Inn til rommet - Propan - (Tekst)			
Gasser - Inn til rommet - Hydrogen - (Numerisk)	0		
Gasser - Inn til rommet - Hydrogen - (Tekst)			
Gasser - Inn til rommet - Andre gasser - (Numerisk)	0		
Gasser - Inn til rommet - Andre gasser - (Tekst)			
Gasser - Ut fra rommet - Gassutløp fra sug - (Numerisk)	0	1	
Gasser - Ut fra rommet - Gassutløp fra sug - (Tekst)		Lystgass flaskeløsning	
HMS - Avfall - Spesialbehandling av avfall - (Ja/Nei)	Nei		
HMS - Avfall - Spesialbehandling av avfall - (Tekst)			
HMS - Rengjøring - Spesielle rengjøringsmidler - (Ja/Nei)	Nei		
HMS - Rengjøring - Spesielle rengjøringsmidler - (Tekst)			
HMS - Rengjøring - Spesielle rengjøringsmetoder - (Ja/Nei)	Nei		
HMS - Rengjøring - Spesielle rengjøringsmetoder - (Tekst)			

RFP felt	Verdi	Forslag til justering OUS	Beslutning PO
	05.04.020	Tilbake til oversikten	
Romfnr	05.04.020		
Romnavn	Undersøkelse og behandling		
Rombetegnelse	spesialrom		
Prosjektert/Geografisk romnr	M1.O/M1.1		
Programmert areal	30		
RFP status	Unik		
Beskrivelse - Beskrivelse av aktiviteter og funksjoner	Undersøkelse og behandling av polikliniske og inneliggende pasienter i følge med pårørende. Omfattende og/eller utstyrskrevende undersøkelser som innebærer produksjon av mat og testing av pasienter og opplæring av pasient, familie, pårørende, skole osv. Pasientovervåking. Samtale med pasient og prårørende Journalopptak, rekvirering av lab.prøver. Tilgang til digitale røntgen-/MR-/CT-bilder og skjerm for videokonferanser med skole/barnehage osv. Sitteplass for pasienter med pårørende. Pasientene er mellom 0 og 18 år Knagger for å henge ytterklær på. Undervisning av pasienter, pårørende, studenter og personale. Oppbevaring av forbruksmateriell og servering av ulike matretter som del av utredning og behandling. Håndvask personale.	Spisesal for pasienter og pårørende. Pasienter som testes for matallergier og - intoleranser er her en hel dag. Kjøkkenpersonalet rydder vekk oppvask, fyller på tørrvarer og kjølevarer. Pasienter og pårørende forsyner seg med kald og varm drikke fra buffé i rommet.	
Beskrivelse - Personbelastning (underlag for møblering og areal) - Personer, normalt	4	8	
Beskrivelse - Personbelastning (underlag for møblering og areal) - Brukstid, normalt - (Flervalg)	7		
Beskrivelse - Personbelastning (underlag for møblering og areal) - Brukstid, normalt - til	21		
Beskrivelse - Personbelastning (underlag for møblering og areal) - Brukstid, normalt - d/u	5		
Beskrivelse - Personbelastning (underlag for møblering og areal) - Personer, maksimalt - Antall personer	8	12	
Beskrivelse - Personbelastning (underlag for møblering og areal) - Varig arbeidsplass - (Ja/Nei)	Nei		
Beskrivelse - Personbelastning (underlag for møblering og areal) - Varig arbeidsplass - (Tekst)			
Beskrivelse - Nærhet/sambruk - Nærhet/avstand til andre funksjoner			
Utforming/bygg - Vegger - Gjennomstikk/luke til andre rom - (Ja/Nei)	Nei		
Utforming/bygg - Vegger - Gjennomstikk/luke til andre rom - (Tekst)			
Utforming/bygg - Vegger - Skjerming mot innsyn - (Ja/Nei)	Nei		
Utforming/bygg - Vegger - Skjerming mot innsyn - (Tekst)			
Utforming/bygg - Generelt for rommet - Spesielle lydkrav, spesifiser	Konfidensielle samtaler	Ikke konfidensielle samtaler i spisesal	
Utforming/bygg - Generelt for rommet - Glassfelt i vegg til andre rom - (Ja/Nei)	Nei	Ja	
Utforming/bygg - Generelt for rommet - Glassfelt i vegg til andre rom - (Tekst)		Mot korridor	
Vinduer og Dører - Dører - Spesielle krav til døråpning - (Ja/Nei)	Ja	Ja	
Vinduer og Dører - Dører - Spesielle krav til døråpning - (Flervalg)	Inntransport av utstyr	Inntransport av matvarer inn til spisesal og kjøkken	
Vinduer og Dører - Dører - Glass i dør - (Ja/Nei)	Nei	Ja	
Vinduer og Dører - Dører - Glass i dør - (Tekst)		Dør mellom spisesal og kjøkken	
Vinduer og Dører - Dører - Automatisk døråpner - (Ja/Nei)	Nei		
Vinduer og Dører - Dører - Automatisk døråpner - (Tekst)			
Vinduer og Dører - Vinduer - Dagslys - (Ja/Nei)	Ja		
Vinduer og Dører - Vinduer - Dagslys - (Flervalg)			
Vinduer og Dører - Vinduer - Ikke vindu - (Ja/Nei)	Nei		
Vinduer og Dører - Vinduer - Ikke vindu - (Tekst)			
Vinduer og Dører - Vinduer - Blending - (Ja/Nei)	Nei		
Vinduer og Dører - Vinduer - Blending - (Flervalg)			
Elkraft - Belysning - Spesielle krav - (Ja/Nei)	Nei		
Elkraft - Belysning - Spesielle krav - (Tekst)			
IKT - Kommunikasjon og overvåking - Pasientsignalanlegg - (Ja/Nei)	Ja		
IKT - Kommunikasjon og overvåking - Pasientsignalanlegg - (Numerisk)	1		
IKT - Kommunikasjon og overvåking - Pasientsignalanlegg - (Flervalg)	Alle funksjoner		
IKT - Lyd og bilde - Høyttalende samtaleanlegg mellom rom - (Ja/Nei)	Nei		
IKT - Lyd og bilde - Høyttalende samtaleanlegg mellom rom - (Tekst)			
IKT - Lyd og bilde - Teleslynge/hjelp for hørselshemmede - (Ja/Nei)	Nei		
IKT - Lyd og bilde - Teleslynge/hjelp for hørselshemmede - (Tekst)			
Automasjon og sikkerhet - Automasjon - Deteksjon, spesifiser - (Ja/Nei)	Nei		
Automasjon og sikkerhet - Automasjon - Deteksjon, spesifiser - (Tekst)			
Vann og sanitær - Vannforsyning utover sanitær - Tilkobling renset vann - (Ja/Nei)	Nei		
Vann og sanitær - Vannforsyning utover sanitær - Tilkobling renset vann - (Flervalg)			
Vann og sanitær - Avløp - Avløp i gulv - (Ja/Nei)	Nei		
Vann og sanitær - Avløp - Avløp i gulv - (Flervalg)			
Vann og sanitær - Sanitær - Håndvask - (Ja/Nei)	Ja		
Vann og sanitær - Sanitær - Håndvask - (Flervalg)	Armatur med lang hendel	Håndvask med berøringsfri armatur pga hygiene krav. Kan man ha vasken ved døren mot korridoren for å få bedre benkeplass?	
Vann og sanitær - Sanitær - Øyedusj - (Ja/Nei)	Nei		
Vann og sanitær - Sanitær - Øyedusj - (Tekst)			
Vann og sanitær - Sanitær - Nøddusj - (Ja/Nei)	Nei		
Vann og sanitær - Sanitær - Nøddusj - (Tekst)			
Varme, ventilasjon og inneklima - Varme, kjøling, luftfuktighet - Spesiell romtemperatur - (Ja/Nei)	Nei		
Varme, ventilasjon og inneklima - Varme, kjøling, luftfuktighet - Spesiell romtemperatur - Min	0		
Varme, ventilasjon og inneklima - Varme, kjøling, luftfuktighet - Spesiell romtemperatur - Maks	0		
Varme, ventilasjon og inneklima - Varme, kjøling, luftfuktighet - Spesiell romtemperatur - (Tekst)			
Varme, ventilasjon og inneklima - Varme, kjøling, luftfuktighet - Luftfuktighet - (Ja/Nei)	Nei		
Varme, ventilasjon og inneklima - Varme, kjøling, luftfuktighet - Luftfuktighet - RH (%)	0		
Varme, ventilasjon og inneklima - Varme, kjøling, luftfuktighet - Luftfuktighet - Svingning	0		
Varme, ventilasjon og inneklima - Varme, kjøling, luftfuktighet - Luftfuktighet - (Tekst)			
Varme, ventilasjon og inneklima - Ventilasjon - Gj.snitt ant pers i rommet over 2 timer	4	6	
Varme, ventilasjon og inneklima - Ventilasjon - Spesielle krav til trykk - (Ja/Nei)	Nei		
Varme, ventilasjon og inneklima - Ventilasjon - Spesielle krav til trykk - (Flervalg)		Viktig med ekstra god ventilasjon pga matlukt og spredning av allergener.	
Gasser - Inn til rommet - Medisinsk luft, 400 kPa - (Numerisk)	0		
Gasser - Inn til rommet - Medisinsk luft, 400 kPa - (Tekst)			
Gasser - Inn til rommet - Instrumentluft, 800 kPa - (Numerisk)	0		
Gasser - Inn til rommet - Instrumentluft, 800 kPa - (Tekst)			
Gasser - Inn til rommet - Teknisk trykkluft - (Numerisk)	0		
Gasser - Inn til rommet - Teknisk trykkluft - (Tekst)			
Gasser - Inn til rommet - Oksygen - (Numerisk)	0		
Gasser - Inn til rommet - Oksygen - (Tekst)			
Gasser - Inn til rommet - Lystgass - (Numerisk)	0		
Gasser - Inn til rommet - Lystgass - (Tekst)			
Gasser - Inn til rommet - CO2 - (Numerisk)	0		
Gasser - Inn til rommet - CO2 - (Tekst)			
Gasser - Inn til rommet - Argon - (Numerisk)	0		
Gasser - Inn til rommet - Argon - (Tekst)			
Gasser - Inn til rommet - Nitrogen - (Numerisk)	0		
Gasser - Inn til rommet - Nitrogen - (Tekst)			
Gasser - Inn til rommet - Flytende nitrogen - (Numerisk)	0		
Gasser - Inn til rommet - Flytende nitrogen - (Tekst)			
Gasser - Inn til rommet - Propan - (Numerisk)	0		
Gasser - Inn til rommet - Propan - (Tekst)			
Gasser - Inn til rommet - Hydrogen - (Numerisk)	0		
Gasser - Inn til rommet - Hydrogen - (Tekst)			
Gasser - Inn til rommet - Andre gasser - (Numerisk)	0		
Gasser - Inn til rommet - Andre gasser - (Tekst)			
Gasser - Ut fra rommet - Gassutløp fra sug - (Numerisk)	0		
Gasser - Ut fra rommet - Gassutløp fra sug - (Tekst)			
HMS - Avfall - Spesialbehandling av avfall - (Ja/Nei)	Nei		
HMS - Avfall - Spesialbehandling av avfall - (Tekst)			
HMS - Rengjøring - Spesielle rengjøringsmidler - (Ja/Nei)	Nei		
HMS - Rengjøring - Spesielle rengjøringsmidler - (Tekst)			
HMS - Rengjøring - Spesielle rengjøringsmetoder - (Ja/Nei)	Nei		
HMS - Rengjøring - Spesielle rengjøringsmetoder - (Tekst)			

RFP felt	Verdi	Forslag til justering OUS	Beslutning PO
	05.04.021	Tilbake til oversikten	
Romfnr	05.04.021		
Romnavn	Undersøkelse og behandling		
Rombetegnelse	spesialrom		
Prosjektert/Geografisk romnr	N1.A/N1.14		
Programmert areal	20		
RFP status	Avledet fra SRF.175.31		
Beskrivelse - Beskrivelse av aktiviteter og funksjoner	Undersøkelse og overvåking av polikliniske og inneliggende pasienter. Det skal være stor skjerm på vegg for video, både å kunne vise video/film, men også for å ivareta funksjon med videokonferanser/samtaler med f. eks. barnehage, skole osv. Det benyttes kameraovervåkning som del av behandlingen i rommet. Pasientovervåking. Samtale med pasient. Sitteplass og knagger for å henge klær på. Undervisning av pasienter, pårørende, studenter og personale. Oppbevaring av forbruksmateriell. Håndvask personale.	Måltidsobservasjoner av barn med foreldre. Video-opptak av spisesituasjon. Veiledning og samtale rundt spisebordet Utprøving og tilberedning av mat med forskjellige konsistenser. Barn er med og tilbereder enkle måltider i rommet - behov for barnetilpasset tekjøkken Oppbevaring ergonomiske kopper, spiseredskaper osv. Oppbevaring av spiserelaterte leker Mulighet for avskjemet lek i en egen krok mens samtaler mellom foreldre og behandler pågår. Det må vektlegges at rommet fremmer trivsel i spisesituasjonen og må oppleves hyggelig	
Beskrivelse - Personbelastning (underlag for møblering og areal) - Personer, normalt	2	6	
Beskrivelse - Personbelastning (underlag for møblering og areal) - Brukstid, normalt - (Flervalg)	7		
Beskrivelse - Personbelastning (underlag for møblering og areal) - Brukstid, normalt - til	21		
Beskrivelse - Personbelastning (underlag for møblering og areal) - Brukstid, normalt - d/u	5		
Beskrivelse - Personbelastning (underlag for møblering og areal) - Personer, maksimalt - Antall personer	4	8	
Beskrivelse - Personbelastning (underlag for møblering og areal) - Varig arbeidsplass - (Ja/Nei)	Nei	Ja	
Beskrivelse - Personbelastning (underlag for møblering og areal) - Varig arbeidsplass - (Tekst)			
Beskrivelse - Nærhet/sambruk - Nærhet/avstand til andre funksjoner			
Utforming/bygg - Vegger - Gjennomstikk/luke til andre rom - (Ja/Nei)	Nei		
Utforming/bygg - Vegger - Gjennomstikk/luke til andre rom - (Tekst)			
Utforming/bygg - Vegger - Skjerming mot innsyn - (Ja/Nei)	Ja		
Utforming/bygg - Vegger - Skjerming mot innsyn - (Tekst)			
Utforming/bygg - Generelt for rommet - Spesielle lydkrav, spesifiser	Konfidensielle samtaler		
Utforming/bygg - Generelt for rommet - Glassfelt i vegg til andre rom - (Ja/Nei)	Nei		
Utforming/bygg - Generelt for rommet - Glassfelt i vegg til andre rom - (Tekst)			
Vinduer og Dører - Dører - Spesielle krav til døråpning - (Ja/Nei)	Ja		
Vinduer og Dører - Dører - Spesielle krav til døråpning - (Flervalg)			
Vinduer og Dører - Dører - Glass i dør - (Ja/Nei)	Nei		
Vinduer og Dører - Dører - Glass i dør - (Tekst)			
Vinduer og Dører - Dører - Automatisk døråpner - (Ja/Nei)	Nei		
Vinduer og Dører - Dører - Automatisk døråpner - (Tekst)			
Vinduer og Dører - Vinduer - Dagslys - (Ja/Nei)	Ja		
Vinduer og Dører - Vinduer - Dagslys - (Flervalg)			
Vinduer og Dører - Vinduer - Ikke vindu - (Ja/Nei)	Nei		
Vinduer og Dører - Vinduer - Ikke vindu - (Tekst)			
Vinduer og Dører - Vinduer - Blending - (Ja/Nei)	Nei		
Vinduer og Dører - Vinduer - Blending - (Flervalg)			
Elkraft - Belysning - Spesielle krav - (Ja/Nei)	Nei		
Elkraft - Belysning - Spesielle krav - (Tekst)			
IKT - Kommunikasjon og overvåking - Pasientsignalanlegg - (Ja/Nei)	Ja		
IKT - Kommunikasjon og overvåking - Pasientsignalanlegg - (Numerisk)	1		
IKT - Kommunikasjon og overvåking - Pasientsignalanlegg - (Flervalg)	Alle funksjoner		
IKT - Lyd og bilde - Høyttalende samtaleanlegg mellom rom - (Ja/Nei)	Nei		
IKT - Lyd og bilde - Høyttalende samtaleanlegg mellom rom - (Tekst)			
IKT - Lyd og bilde - Teleslynge/hjelp for hørselshemmede - (Ja/Nei)	Nei		
IKT - Lyd og bilde - Teleslynge/hjelp for hørselshemmede - (Tekst)			
Automasjon og sikkerhet - Automasjon - Deteksjon, spesifiser - (Ja/Nei)	Nei		
Automasjon og sikkerhet - Automasjon - Deteksjon, spesifiser - (Tekst)			
Vann og sanitær - Vannforsyning utover sanitær - Tilkobling renset vann - (Ja/Nei)	Nei		
Vann og sanitær - Vannforsyning utover sanitær - Tilkobling renset vann - (Flervalg)			
Vann og sanitær - Avløp - Avløp i gulv - (Ja/Nei)	Nei	Ja	
Vann og sanitær - Avløp - Avløp i gulv - (Flervalg)		Fagmiljøet ønsker egen oppvaskmaskin i rommet	
Vann og sanitær - Sanitær - Håndvask - (Ja/Nei)	Ja		
Vann og sanitær - Sanitær - Håndvask - (Flervalg)	Armatur med lang hendel		
Vann og sanitær - Sanitær - Øyedusj - (Ja/Nei)	Nei		
Vann og sanitær - Sanitær - Øyedusj - (Tekst)			
Vann og sanitær - Sanitær - Nøddusj - (Ja/Nei)	Nei		
Vann og sanitær - Sanitær - Nøddusj - (Tekst)			
Varme, ventilasjon og inneklima - Varme, kjøling, luftfuktighet - Spesiell romtemperatur - (Ja/Nei)	Nei		
Varme, ventilasjon og inneklima - Varme, kjøling, luftfuktighet - Spesiell romtemperatur - Min	0		
Varme, ventilasjon og inneklima - Varme, kjøling, luftfuktighet - Spesiell romtemperatur - Maks	0		
Varme, ventilasjon og inneklima - Varme, kjøling, luftfuktighet - Spesiell romtemperatur - (Tekst)			
Varme, ventilasjon og inneklima - Varme, kjøling, luftfuktighet - Luftfuktighet - (Ja/Nei)	Nei		
Varme, ventilasjon og inneklima - Varme, kjøling, luftfuktighet - Luftfuktighet - RH (%)	0		
Varme, ventilasjon og inneklima - Varme, kjøling, luftfuktighet - Luftfuktighet - Svingning	0		
Varme, ventilasjon og inneklima - Varme, kjøling, luftfuktighet - Luftfuktighet - (Tekst)			
Varme, ventilasjon og inneklima - Ventilasjon - Gj.snitt ant pers i rommet over 2 timer	2	6	
Varme, ventilasjon og inneklima - Ventilasjon - Spesielle krav til trykk - (Ja/Nei)	Nei		
Varme, ventilasjon og inneklima - Ventilasjon - Spesielle krav til trykk - (Flervalg)			
Gasser - Inn til rommet - Medisinsk luft, 400 kPa - (Numerisk)	2		
Gasser - Inn til rommet - Medisinsk luft, 400 kPa - (Tekst)			
Gasser - Inn til rommet - Instrumentluft, 800 kPa - (Numerisk)	0		
Gasser - Inn til rommet - Instrumentluft, 800 kPa - (Tekst)			
Gasser - Inn til rommet - Teknisk trykkluft - (Numerisk)	0		
Gasser - Inn til rommet - Teknisk trykkluft - (Tekst)			
Gasser - Inn til rommet - Oksygen - (Numerisk)	2		
Gasser - Inn til rommet - Oksygen - (Tekst)			
Gasser - Inn til rommet - Lystgass - (Numerisk)	0		
Gasser - Inn til rommet - Lystgass - (Tekst)			
Gasser - Inn til rommet - CO2 - (Numerisk)	0		
Gasser - Inn til rommet - CO2 - (Tekst)			
Gasser - Inn til rommet - Argon - (Numerisk)	0		
Gasser - Inn til rommet - Argon - (Tekst)			
Gasser - Inn til rommet - Nitrogen - (Numerisk)	0		
Gasser - Inn til rommet - Nitrogen - (Tekst)			
Gasser - Inn til rommet - Flytende nitrogen - (Numerisk)	0		
Gasser - Inn til rommet - Flytende nitrogen - (Tekst)			
Gasser - Inn til rommet - Propan - (Numerisk)	0		
Gasser - Inn til rommet - Propan - (Tekst)			
Gasser - Inn til rommet - Hydrogen - (Numerisk)	0		
Gasser - Inn til rommet - Hydrogen - (Tekst)			
Gasser - Inn til rommet - Andre gasser - (Numerisk)	0		
Gasser - Inn til rommet - Andre gasser - (Tekst)			
Gasser - Ut fra rommet - Gassutløp fra sug - (Numerisk)	0		
Gasser - Ut fra rommet - Gassutløp fra sug - (Tekst)			
HMS - Avfall - Spesialbehandling av avfall - (Ja/Nei)	Nei		
HMS - Avfall - Spesialbehandling av avfall - (Tekst)			
HMS - Rengjøring - Spesielle rengjøringsmidler - (Ja/Nei)	Nei		
HMS - Rengjøring - Spesielle rengjøringsmidler - (Tekst)			
HMS - Rengjøring - Spesielle rengjøringsmetoder - (Ja/Nei)	Nei		
HMS - Rengjøring - Spesielle rengjøringsmetoder - (Tekst)			

RFP felt	Verdi	Forslag til justering OUS	Beslutning PO
	05.04.022	Tilbake til oversikten	
Romfnr	05.04.022		
Romnavn	Undersøkelse og behandling		
Rombetegnelse	spesialrom		
Prosjektert/Geografisk romnr	N2.18/N2.B		
Programmert areal	20		
RFP status	Avledet fra SRF.175.31		
Beskrivelse - Beskrivelse av aktiviteter og funksjoner	Klinisk undersøkelse og behandling av polikliniske og inneliggende pasienter. Omfattende og/eller utstyrskrevende undersøkelser. Pasientovervåking. Samtale med pasient. Journalopptak, rekvirering av lab. prøver. Tilgang til digitale røntgen-/MR-/CT-bilder. Av- og påkledning pasient. Sitteplass og knagger for å henge klær på. Skjerming for innsyn fra både vindu og dørsone. Undervisning av pasienter, pårørende, studenter og personale. Oppbevaring av forbruksmateriell. Håndvask personale.	Avansert arbeidsfysiologisk testing på tredemølle eller ergometersykkel av barn og ungdom. CPET benyttes sammen med tredemølle Ergometersykkel benyttes sammen med CPET når tredemølle ikke benyttes Det bør legges til rette for full innsynsskjerming da det kan oppstå akutte hendelser i rommet som hjertestans. Samtidig er det viktig at barna skal kunne se ut av vinduet og rett frem under løpetester. Skjerm vil være for distraherende. Foliering med en-veis utsyn ønskes Behov for god ventilasjon i rommet pga løpeaktivitet og kallibrering av utstyr	
Beskrivelse - Personbelastning (underlag for møblering og areal) - Personer, normalt	2	4	
Beskrivelse - Personbelastning (underlag for møblering og areal) - Brukstid, normalt - (Flervalg)	7		
Beskrivelse - Personbelastning (underlag for møblering og areal) - Brukstid, normalt - til	21		
Beskrivelse - Personbelastning (underlag for møblering og areal) - Brukstid, normalt - d/u	5		
Beskrivelse - Personbelastning (underlag for møblering og areal) - Personer, maksimalt - Antall personer	4	5	
Beskrivelse - Personbelastning (underlag for møblering og areal) - Varig arbeidsplass - (Ja/Nei)	Nei		
Beskrivelse - Personbelastning (underlag for møblering og areal) - Varig arbeidsplass - (Tekst)			
Beskrivelse - Nærhet/sambruk - Nærhet/avstand til andre funksjoner		Dusj, garderobe, toalett, skyllerom, Barnehjerte poliklinikk	
Utforming/bygg - Vegger - Gjennomstikk/luke til andre rom - (Ja/Nei)	Nei		
Utforming/bygg - Vegger - Gjennomstikk/luke til andre rom - (Tekst)			
Utforming/bygg - Vegger - Skjerming mot innsyn - (Ja/Nei)	Ja		
Utforming/bygg - Vegger - Skjerming mot innsyn - (Tekst)			
Utforming/bygg - Generelt for rommet - Spesielle lydkrav, spesifiser	Konfidensielle samtaler	I tillegg: støy fra ergometere	
Utforming/bygg - Generelt for rommet - Glassfelt i vegg til andre rom - (Ja/Nei)	Nei		
Utforming/bygg - Generelt for rommet - Glassfelt i vegg til andre rom - (Tekst)			
Vinduer og Dører - Dører - Spesielle krav til døråpning - (Ja/Nei)	Ja		
Vinduer og Dører - Dører - Spesielle krav til døråpning - (Flervalg)		Må være plass til å transportere inn/ut tredemølle, seng mv	
Vinduer og Dører - Dører - Glass i dør - (Ja/Nei)	Nei		
Vinduer og Dører - Dører - Glass i dør - (Tekst)			
Vinduer og Dører - Dører - Automatisk døråpner - (Ja/Nei)	Nei		
Vinduer og Dører - Dører - Automatisk døråpner - (Tekst)			
Vinduer og Dører - Vinduer - Dagslys - (Ja/Nei)	Ja		
Vinduer og Dører - Vinduer - Dagslys - (Flervalg)			
Vinduer og Dører - Vinduer - Ikke vindu - (Ja/Nei)	Nei		
Vinduer og Dører - Vinduer - Ikke vindu - (Tekst)			
Vinduer og Dører - Vinduer - Blending - (Ja/Nei)	Nei	Ja	
Vinduer og Dører - Vinduer - Blending - (Flervalg)			
Elkraft - Belysning - Spesielle krav - (Ja/Nei)	Nei	Ja	
Elkraft - Belysning - Spesielle krav - (Tekst)		Lys bør kunne dimmes	
IKT - Kommunikasjon og overvåking - Pasientsignalanlegg - (Ja/Nei)	Ja		
IKT - Kommunikasjon og overvåking - Pasientsignalanlegg - (Numerisk)	1		
IKT - Kommunikasjon og overvåking - Pasientsignalanlegg - (Flervalg)	Alle funksjoner	Enkel varsling ved hjertestans	
IKT - Lyd og bilde - Høyttalende samtaleanlegg mellom rom - (Ja/Nei)	Nei		
IKT - Lyd og bilde - Høyttalende samtaleanlegg mellom rom - (Tekst)			
IKT - Lyd og bilde - Teleslynge/hjelp for hørselshemmede - (Ja/Nei)	Nei		
IKT - Lyd og bilde - Teleslynge/hjelp for hørselshemmede - (Tekst)			
Automasjon og sikkerhet - Automasjon - Deteksjon, spesifiser - (Ja/Nei)	Nei		
Automasjon og sikkerhet - Automasjon - Deteksjon, spesifiser - (Tekst)			
Vann og sanitær - Vannforsyning utover sanitær - Tilkobling renset vann - (Ja/Nei)	Nei		
Vann og sanitær - Vannforsyning utover sanitær - Tilkobling renset vann - (Flervalg)			
Vann og sanitær - Avløp - Avløp i gulv - (Ja/Nei)	Nei		
Vann og sanitær - Avløp - Avløp i gulv - (Flervalg)			
Vann og sanitær - Sanitær - Håndvask - (Ja/Nei)	Ja		
Vann og sanitær - Sanitær - Håndvask - (Flervalg)	Armatur med lang hendel		
Vann og sanitær - Sanitær - Øyedusj - (Ja/Nei)	Nei		
Vann og sanitær - Sanitær - Øyedusj - (Tekst)			
Vann og sanitær - Sanitær - Nøddusj - (Ja/Nei)	Nei		
Vann og sanitær - Sanitær - Nøddusj - (Tekst)			
Varme, ventilasjon og inneklima - Varme, kjøling, luftfuktighet - Spesiell romtemperatur - (Ja/Nei)	Nei	Ja	
Varme, ventilasjon og inneklima - Varme, kjøling, luftfuktighet - Spesiell romtemperatur - Min	0	20	
Varme, ventilasjon og inneklima - Varme, kjøling, luftfuktighet - Spesiell romtemperatur - Maks	0	22	
Varme, ventilasjon og inneklima - Varme, kjøling, luftfuktighet - Spesiell romtemperatur - (Tekst)		Temp bør kunne reguleres pga løping	
Varme, ventilasjon og inneklima - Varme, kjøling, luftfuktighet - Luftfuktighet - (Ja/Nei)	Nei		
Varme, ventilasjon og inneklima - Varme, kjøling, luftfuktighet - Luftfuktighet - RH (%)	0		
Varme, ventilasjon og inneklima - Varme, kjøling, luftfuktighet - Luftfuktighet - Svingning	0		
Varme, ventilasjon og inneklima - Varme, kjøling, luftfuktighet - Luftfuktighet - (Tekst)			
Varme, ventilasjon og inneklima - Ventilasjon - Gj.snitt ant pers i rommet over 2 timer	2	5	
Varme, ventilasjon og inneklima - Ventilasjon - Spesielle krav til trykk - (Ja/Nei)	Nei	Ja	
Varme, ventilasjon og inneklima - Ventilasjon - Spesielle krav til trykk - (Flervalg)		Hepafiltrering av luft/raske luftutskiftninger pga svette og lukt	
Gasser - Inn til rommet - Medisinsk luft, 400 kPa - (Numerisk)	2		
Gasser - Inn til rommet - Medisinsk luft, 400 kPa - (Tekst)			
Gasser - Inn til rommet - Instrumentluft, 800 kPa - (Numerisk)	0		
Gasser - Inn til rommet - Instrumentluft, 800 kPa - (Tekst)			
Gasser - Inn til rommet - Teknisk trykkluft - (Numerisk)	0		
Gasser - Inn til rommet - Teknisk trykkluft - (Tekst)			
Gasser - Inn til rommet - Oksygen - (Numerisk)	2		
Gasser - Inn til rommet - Oksygen - (Tekst)			
Gasser - Inn til rommet - Lystgass - (Numerisk)	0		
Gasser - Inn til rommet - Lystgass - (Tekst)			
Gasser - Inn til rommet - CO2 - (Numerisk)	0		
Gasser - Inn til rommet - CO2 - (Tekst)			
Gasser - Inn til rommet - Argon - (Numerisk)	0		
Gasser - Inn til rommet - Argon - (Tekst)			
Gasser - Inn til rommet - Nitrogen - (Numerisk)	0		
Gasser - Inn til rommet - Nitrogen - (Tekst)			
Gasser - Inn til rommet - Flytende nitrogen - (Numerisk)	0		
Gasser - Inn til rommet - Flytende nitrogen - (Tekst)			
Gasser - Inn til rommet - Propan - (Numerisk)	0		
Gasser - Inn til rommet - Propan - (Tekst)			
Gasser - Inn til rommet - Hydrogen - (Numerisk)	0		
Gasser - Inn til rommet - Hydrogen - (Tekst)			
Gasser - Inn til rommet - Andre gasser - (Numerisk)	0		
Gasser - Inn til rommet - Andre gasser - (Tekst)			
Gasser - Ut fra rommet - Gassutløp fra sug - (Numerisk)	0		
Gasser - Ut fra rommet - Gassutløp fra sug - (Tekst)			
HMS - Avfall - Spesialbehandling av avfall - (Ja/Nei)	Nei		
HMS - Avfall - Spesialbehandling av avfall - (Tekst)			
HMS - Rengjøring - Spesielle rengjøringsmidler - (Ja/Nei)	Nei		
HMS - Rengjøring - Spesielle rengjøringsmidler - (Tekst)			
HMS - Rengjøring - Spesielle rengjøringsmetoder - (Ja/Nei)	Nei		
HMS - Rengjøring - Spesielle rengjøringsmetoder - (Tekst)			

RFP felt	Verdi	Forslag til justering OUS	Beslutning PO
	05.04.023	Tilbake til oversikten	
Romfnr	05.04.023		
Romnavn	Undersøkelse og behandling		
Rombetegnelse	spesialrom		
Prosjektert/Geografisk romnr	M1.N/M1.1		
Programmert areal	30		
RFP status	Unik		
Beskrivelse - Beskrivelse av aktiviteter og funksjoner	Rommet skal benyttes som del av utredning og behandling av polikliniske og inneliggende pasienter/pårørende som skal testes i forhold til mat og allergi. Rommet skal brukes til produkusjon av spesialmat i forbindelse med funksjonen beskrevet over. Rommet skal administreres av personalet som har matfaglig kompetanse. Klargjøring av mat og drikke til pasienter. Oppbevaring av matvarer i kjøle-/frysedisk. Tilbredning av spesialmat for testing av pasienter. Dokumentasjon av alle produkter og beskrivelse i journal, samt bestilling av varer. Undervisning av pasienter, pårørende, studenter og personale.	Omtales videre som Postkjøkken med like funksjoner som øvrige Postkjøkken Se utstyrsliste	
Beskrivelse - Personbelastning (underlag for møblering og areal) - Personer, normalt	1	2	
Beskrivelse - Personbelastning (underlag for møblering og areal) - Brukstid, normalt - (Flervalg)	7		
Beskrivelse - Personbelastning (underlag for møblering og areal) - Brukstid, normalt - til	21	19	
Beskrivelse - Personbelastning (underlag for møblering og areal) - Brukstid, normalt - d/u	5		
Beskrivelse - Personbelastning (underlag for møblering og areal) - Personer, maksimalt - Antall personer	2	4	
Beskrivelse - Personbelastning (underlag for møblering og areal) - Varig arbeidsplass - (Ja/Nei)	Nei		
Beskrivelse - Personbelastning (underlag for møblering og areal) - Varig arbeidsplass - (Tekst)			
Beskrivelse - Nærhet/sambruk - Nærhet/avstand til andre funksjoner		Nærhet til spisesal	
Utforming/bygg - Vegger - Gjennomstikk/luke til andre rom - (Ja/Nei)	Nei		
Utforming/bygg - Vegger - Gjennomstikk/luke til andre rom - (Tekst)			
Utforming/bygg - Vegger - Skjerming mot innsyn - (Ja/Nei)	Nei		
Utforming/bygg - Vegger - Skjerming mot innsyn - (Tekst)			
Utforming/bygg - Generelt for rommet - Spesielle lydkrav, spesifiser	Støy fra maskiner og utstyr		
Utforming/bygg - Generelt for rommet - Glassfelt i vegg til andre rom - (Ja/Nei)	Nei		
Utforming/bygg - Generelt for rommet - Glassfelt i vegg til andre rom - (Tekst)			
Vinduer og Dører - Dører - Spesielle krav til døråpning - (Ja/Nei)	Nei		
Vinduer og Dører - Dører - Spesielle krav til døråpning - (Flervalg)			
Vinduer og Dører - Dører - Glass i dør - (Ja/Nei)	Nei	Ja	
Vinduer og Dører - Dører - Glass i dør - (Tekst)		Til spiserom	
Vinduer og Dører - Dører - Automatisk døråpner - (Ja/Nei)	Nei		
Vinduer og Dører - Dører - Automatisk døråpner - (Tekst)			
Vinduer og Dører - Vinduer - Dagslys - (Ja/Nei)	Ja		
Vinduer og Dører - Vinduer - Dagslys - (Flervalg)			
Vinduer og Dører - Vinduer - Ikke vindu - (Ja/Nei)	Nei		
Vinduer og Dører - Vinduer - Ikke vindu - (Tekst)			
Vinduer og Dører - Vinduer - Blending - (Ja/Nei)	Nei		
Vinduer og Dører - Vinduer - Blending - (Flervalg)			
Elkraft - Belysning - Spesielle krav - (Ja/Nei)	Nei		
Elkraft - Belysning - Spesielle krav - (Tekst)			
IKT - Kommunikasjon og overvåking - Pasientsignalanlegg - (Ja/Nei)	Nei		
IKT - Kommunikasjon og overvåking - Pasientsignalanlegg - (Numerisk)	0		
IKT - Kommunikasjon og overvåking - Pasientsignalanlegg - (Flervalg)			
IKT - Lyd og bilde - Høyttalende samtaleanlegg mellom rom - (Ja/Nei)	Nei		
IKT - Lyd og bilde - Høyttalende samtaleanlegg mellom rom - (Tekst)			
IKT - Lyd og bilde - Teleslynge/hjelp for hørselshemmede - (Ja/Nei)	Nei		
IKT - Lyd og bilde - Teleslynge/hjelp for hørselshemmede - (Tekst)			
Automasjon og sikkerhet - Automasjon - Deteksjon, spesifiser - (Ja/Nei)	Nei		
Automasjon og sikkerhet - Automasjon - Deteksjon, spesifiser - (Tekst)			
Vann og sanitær - Vannforsyning utover sanitær - Tilkobling renset vann - (Ja/Nei)	Nei		
Vann og sanitær - Vannforsyning utover sanitær - Tilkobling renset vann - (Flervalg)			
Vann og sanitær - Avløp - Avløp i gulv - (Ja/Nei)	Ja		
Vann og sanitær - Avløp - Avløp i gulv - (Flervalg)		Hetteoppvaskmaskin	
Vann og sanitær - Sanitær - Håndvask - (Ja/Nei)	Ja		
Vann og sanitær - Sanitær - Håndvask - (Flervalg)	Berøringsfritt armatur		
Vann og sanitær - Sanitær - Øyedusj - (Ja/Nei)	Nei		
Vann og sanitær - Sanitær - Øyedusj - (Tekst)			
Vann og sanitær - Sanitær - Nøddusj - (Ja/Nei)	Nei		
Vann og sanitær - Sanitær - Nøddusj - (Tekst)			
Varme, ventilasjon og inneklima - Varme, kjøling, luftfuktighet - Spesiell romtemperatur - (Ja/Nei)	Nei		
Varme, ventilasjon og inneklima - Varme, kjøling, luftfuktighet - Spesiell romtemperatur - Min	0		
Varme, ventilasjon og inneklima - Varme, kjøling, luftfuktighet - Spesiell romtemperatur - Maks	0		
Varme, ventilasjon og inneklima - Varme, kjøling, luftfuktighet - Spesiell romtemperatur - (Tekst)			
Varme, ventilasjon og inneklima - Varme, kjøling, luftfuktighet - Luftfuktighet - (Ja/Nei)	Nei		
Varme, ventilasjon og inneklima - Varme, kjøling, luftfuktighet - Luftfuktighet - RH (%)	0		
Varme, ventilasjon og inneklima - Varme, kjøling, luftfuktighet - Luftfuktighet - Svingning	0		
Varme, ventilasjon og inneklima - Varme, kjøling, luftfuktighet - Luftfuktighet - (Tekst)			
Varme, ventilasjon og inneklima - Ventilasjon - Gj.snitt ant pers i rommet over 2 timer	1		
Varme, ventilasjon og inneklima - Ventilasjon - Spesielle krav til trykk - (Ja/Nei)	Nei	Ja	
Varme, ventilasjon og inneklima - Ventilasjon - Spesielle krav til trykk - (Flervalg)		Behov for god ventilasjon for å unngå matlukt ut i korridor pga allergikere	
Gasser - Inn til rommet - Medisinsk luft, 400 kPa - (Numerisk)	0		
Gasser - Inn til rommet - Medisinsk luft, 400 kPa - (Tekst)			
Gasser - Inn til rommet - Instrumentluft, 800 kPa - (Numerisk)	0		
Gasser - Inn til rommet - Instrumentluft, 800 kPa - (Tekst)			
Gasser - Inn til rommet - Teknisk trykkluft - (Numerisk)	0		
Gasser - Inn til rommet - Teknisk trykkluft - (Tekst)			
Gasser - Inn til rommet - Oksygen - (Numerisk)	0		
Gasser - Inn til rommet - Oksygen - (Tekst)			
Gasser - Inn til rommet - Lystgass - (Numerisk)	0		
Gasser - Inn til rommet - Lystgass - (Tekst)			
Gasser - Inn til rommet - CO2 - (Numerisk)	0		
Gasser - Inn til rommet - CO2 - (Tekst)			
Gasser - Inn til rommet - Argon - (Numerisk)	0		
Gasser - Inn til rommet - Argon - (Tekst)			
Gasser - Inn til rommet - Nitrogen - (Numerisk)	0		
Gasser - Inn til rommet - Nitrogen - (Tekst)			
Gasser - Inn til rommet - Flytende nitrogen - (Numerisk)	0		
Gasser - Inn til rommet - Flytende nitrogen - (Tekst)			
Gasser - Inn til rommet - Propan - (Numerisk)	0		
Gasser - Inn til rommet - Propan - (Tekst)			
Gasser - Inn til rommet - Hydrogen - (Numerisk)	0		
Gasser - Inn til rommet - Hydrogen - (Tekst)			
Gasser - Inn til rommet - Andre gasser - (Numerisk)	0		
Gasser - Inn til rommet - Andre gasser - (Tekst)			
Gasser - Ut fra rommet - Gassutløp fra sug - (Numerisk)	0		
Gasser - Ut fra rommet - Gassutløp fra sug - (Tekst)			
HMS - Avfall - Spesialbehandling av avfall - (Ja/Nei)	Nei		
HMS - Avfall - Spesialbehandling av avfall - (Tekst)			
HMS - Rengjøring - Spesielle rengjøringsmidler - (Ja/Nei)	Ja		
HMS - Rengjøring - Spesielle rengjøringsmidler - (Tekst)		I hht kjøkken	
HMS - Rengjøring - Spesielle rengjøringsmetoder - (Ja/Nei)	Nei		
HMS - Rengjøring - Spesielle rengjøringsmetoder - (Tekst)			

RFP felt	Verdi	Forslag til justering OUS	Beslutning PO
	05.04.025	Tilbake til oversikten	
Romfnr	05.04.025		
Romnavn	Undersøkelse og behandling		
Rombetegnelse	spesialrom		
Prosjektert/Geografisk romnr	N2.21/N2.B		
Programmert areal	16		
RFP status	Avledet fra SRF.175.00		
Beskrivelse - Beskrivelse av aktiviteter og funksjoner	Klinisk undersøkelse og behandling av poliklniske og inneliggende pasienter som er barn og ungdom. Det er i henhold til forskrift for barn på sykehus særlige krav til følge av foreldre. Samtale med pasient og foresatt. Journalopptak, rekvirering av lab.prøver. Tilgang til digitale røntgen-/MR-/CT-bilder. Av- og påkledning pasient. Sitteplass og knagger for å henge klær på. Skjerming for innsyn fra både vindu og dørsone. Undervisning av pasienter, pårørende, studenter og personale. Håndvask personale.	Utførelse av belastnings-EKG med liggesykkel barn og unge Nærhet til dusj etter belastnings-EKG fordi undersøkelsen i etterpå krever ren, tørr hud for påkopling av hjemmemonitoreringsutstyr. Da kan ikke pasienten dusje på 48 timer. Behov for å kunne varsle ved hjertestans Aerosolgenererende undersøkelser. Behov for HEPA filtrering eller god ventilasjon med hyppigere (>12) luftbytter hver time. Det er avgjørende med stabil temperatur (rundt 22 grader) og stabil luftfuktighet (50-60 %) for å få korrekte målinger. Behov for å kunne regulere temperaturen, samt sette på aircondition. Det vil ofte være 5-8 personer i rommet over tid.	
Beskrivelse - Personbelastning (underlag for møblering og areal) - Personer, normalt	3	4	
Beskrivelse - Personbelastning (underlag for møblering og areal) - Brukstid, normalt - (Flervalg)	7		
Beskrivelse - Personbelastning (underlag for møblering og areal) - Brukstid, normalt - til	21	19	
Beskrivelse - Personbelastning (underlag for møblering og areal) - Brukstid, normalt - d/u	5		
Beskrivelse - Personbelastning (underlag for møblering og areal) - Personer, maksimalt - Antall personer	5	8	
Beskrivelse - Personbelastning (underlag for møblering og areal) - Varig arbeidsplass - (Ja/Nei)	Nei		
Beskrivelse - Personbelastning (underlag for møblering og areal) - Varig arbeidsplass - (Tekst)			
Beskrivelse - Nærhet/sambruk - Nærhet/avstand til andre funksjoner		Dusj og ekkorom, samt de to andre arbeidsfysiologirommene	
Utforming/bygg - Vegger - Gjennomstikk/luke til andre rom - (Ja/Nei)	Nei		
Utforming/bygg - Vegger - Gjennomstikk/luke til andre rom - (Tekst)			
Utforming/bygg - Vegger - Skjerming mot innsyn - (Ja/Nei)	Ja		
Utforming/bygg - Vegger - Skjerming mot innsyn - (Tekst)			
Utforming/bygg - Generelt for rommet - Spesielle lydkrav, spesifiser	Konfidensielle samtaler	I tillegg: Støy fra tredemølle	
Utforming/bygg - Generelt for rommet - Glassfelt i vegg til andre rom - (Ja/Nei)	Nei		
Utforming/bygg - Generelt for rommet - Glassfelt i vegg til andre rom - (Tekst)			
Vinduer og Dører - Dører - Spesielle krav til døråpning - (Ja/Nei)	Ja		
Vinduer og Dører - Dører - Spesielle krav til døråpning - (Flervalg)	Sengetransport	I tillegg: inn/uttransport av tredemølle	
Vinduer og Dører - Dører - Glass i dør - (Ja/Nei)	Nei		
Vinduer og Dører - Dører - Glass i dør - (Tekst)			
Vinduer og Dører - Dører - Automatisk døråpner - (Ja/Nei)	Nei		
Vinduer og Dører - Dører - Automatisk døråpner - (Tekst)			
Vinduer og Dører - Vinduer - Dagslys - (Ja/Nei)	Ja		
Vinduer og Dører - Vinduer - Dagslys - (Flervalg)			
Vinduer og Dører - Vinduer - Ikke vindu - (Ja/Nei)	Nei		
Vinduer og Dører - Vinduer - Ikke vindu - (Tekst)			
Vinduer og Dører - Vinduer - Blending - (Ja/Nei)	Nei		
Vinduer og Dører - Vinduer - Blending - (Flervalg)			
Elkraft - Belysning - Spesielle krav - (Ja/Nei)	Nei		
Elkraft - Belysning - Spesielle krav - (Tekst)			
IKT - Kommunikasjon og overvåking - Pasientsignalanlegg - (Ja/Nei)	Ja		
IKT - Kommunikasjon og overvåking - Pasientsignalanlegg - (Numerisk)	1		
IKT - Kommunikasjon og overvåking - Pasientsignalanlegg - (Flervalg)	Alle funksjoner		
IKT - Lyd og bilde - Høyttalende samtaleanlegg mellom rom - (Ja/Nei)	Nei		
IKT - Lyd og bilde - Høyttalende samtaleanlegg mellom rom - (Tekst)			
IKT - Lyd og bilde - Teleslynge/hjelp for hørselshemmede - (Ja/Nei)	Nei		
IKT - Lyd og bilde - Teleslynge/hjelp for hørselshemmede - (Tekst)			
Automasjon og sikkerhet - Automasjon - Deteksjon, spesifiser - (Ja/Nei)	Nei		
Automasjon og sikkerhet - Automasjon - Deteksjon, spesifiser - (Tekst)			
Vann og sanitær - Vannforsyning utover sanitær - Tilkobling renset vann - (Ja/Nei)	Nei		
Vann og sanitær - Vannforsyning utover sanitær - Tilkobling renset vann - (Flervalg)			
Vann og sanitær - Avløp - Avløp i gulv - (Ja/Nei)	Nei		
Vann og sanitær - Avløp - Avløp i gulv - (Flervalg)			
Vann og sanitær - Sanitær - Håndvask - (Ja/Nei)	Ja		
Vann og sanitær - Sanitær - Håndvask - (Flervalg)	Armatur med lang hendel		
Vann og sanitær - Sanitær - Øyedusj - (Ja/Nei)	Nei		
Vann og sanitær - Sanitær - Øyedusj - (Tekst)			
Vann og sanitær - Sanitær - Nøddusj - (Ja/Nei)	Nei		
Vann og sanitær - Sanitær - Nøddusj - (Tekst)			
Varme, ventilasjon og inneklima - Varme, kjøling, luftfuktighet - Spesiell romtemperatur - (Ja/Nei)	Nei	Ja	
Varme, ventilasjon og inneklima - Varme, kjøling, luftfuktighet - Spesiell romtemperatur - Min	0	22	
Varme, ventilasjon og inneklima - Varme, kjøling, luftfuktighet - Spesiell romtemperatur - Maks	0		
Varme, ventilasjon og inneklima - Varme, kjøling, luftfuktighet - Spesiell romtemperatur - (Tekst)		Det er flere tekniske forhold knyttet til ventilasjon som er nødvendig for å få korrekte målinger fra undersøkelser som inkluderer oksygenanalysatoren, dvs. alle kardiopulmonale belastningstester/ergospirometri	
Varme, ventilasjon og inneklima - Varme, kjøling, luftfuktighet - Luftfuktighet - (Ja/Nei)	Nei	Ja	
Varme, ventilasjon og inneklima - Varme, kjøling, luftfuktighet - Luftfuktighet - RH (%)	0	50-60%	
Varme, ventilasjon og inneklima - Varme, kjøling, luftfuktighet - Luftfuktighet - Svingning	0		
Varme, ventilasjon og inneklima - Varme, kjøling, luftfuktighet - Luftfuktighet - (Tekst)		Behov for stabil luftfuktighet (50-60 %) for å få korrekte målinger	
Varme, ventilasjon og inneklima - Ventilasjon - Gj.snitt ant pers i rommet over 2 timer	3	5	
Varme, ventilasjon og inneklima - Ventilasjon - Spesielle krav til trykk - (Ja/Nei)	Nei		
Varme, ventilasjon og inneklima - Ventilasjon - Spesielle krav til trykk - (Flervalg)			
Gasser - Inn til rommet - Medisinsk luft, 400 kPa - (Numerisk)	1		
Gasser - Inn til rommet - Medisinsk luft, 400 kPa - (Tekst)			
Gasser - Inn til rommet - Instrumentluft, 800 kPa - (Numerisk)	0		
Gasser - Inn til rommet - Instrumentluft, 800 kPa - (Tekst)			
Gasser - Inn til rommet - Teknisk trykkluft - (Numerisk)	0		
Gasser - Inn til rommet - Teknisk trykkluft - (Tekst)			
Gasser - Inn til rommet - Oksygen - (Numerisk)	1		
Gasser - Inn til rommet - Oksygen - (Tekst)			
Gasser - Inn til rommet - Lystgass - (Numerisk)	0		
Gasser - Inn til rommet - Lystgass - (Tekst)			
Gasser - Inn til rommet - CO2 - (Numerisk)	0		
Gasser - Inn til rommet - CO2 - (Tekst)			
Gasser - Inn til rommet - Argon - (Numerisk)	0		
Gasser - Inn til rommet - Argon - (Tekst)			
Gasser - Inn til rommet - Nitrogen - (Numerisk)	0		
Gasser - Inn til rommet - Nitrogen - (Tekst)			
Gasser - Inn til rommet - Flytende nitrogen - (Numerisk)	0		
Gasser - Inn til rommet - Flytende nitrogen - (Tekst)			
Gasser - Inn til rommet - Propan - (Numerisk)	0		
Gasser - Inn til rommet - Propan - (Tekst)			
Gasser - Inn til rommet - Hydrogen - (Numerisk)	0		
Gasser - Inn til rommet - Hydrogen - (Tekst)			
Gasser - Inn til rommet - Andre gasser - (Numerisk)	0		
Gasser - Inn til rommet - Andre gasser - (Tekst)			
Gasser - Ut fra rommet - Gassutløp fra sug - (Numerisk)	0		
Gasser - Ut fra rommet - Gassutløp fra sug - (Tekst)			
HMS - Avfall - Spesialbehandling av avfall - (Ja/Nei)	Nei		
HMS - Avfall - Spesialbehandling av avfall - (Tekst)			
HMS - Rengjøring - Spesielle rengjøringsmidler - (Ja/Nei)	Nei		
HMS - Rengjøring - Spesielle rengjøringsmidler - (Tekst)			
HMS - Rengjøring - Spesielle rengjøringsmetoder - (Ja/Nei)	Nei		
HMS - Rengjøring - Spesielle rengjøringsmetoder - (Tekst)			

RFP felt	Verdi	Forslag til justering OUS	Beslutning PO
	05.04.026	Tilbake til oversikten	
Romfnr	05.04.026		
Romnavn	Undersøkelse og behandling		
Rombetegnelse	spesialrom		
Prosjektert/Geografisk romnr	N2.20/N2.B		
Programmert areal	20		
RFP status	Avledet fra SRF.175.00		
Beskrivelse - Beskrivelse av aktiviteter og funksjoner	Klinisk undersøkelse og behandling av polikliniske og inneliggende pasienter som er barn og ungdom. Det er i henhold til forskrift for barn på sykehus særlige krav til følge av foreldre. Samtale med pasient og foresatt. Journalopptak, rekvirering av lab.prøver. Tilgang til digitale røntgen-/MR-/CT-bilder. Av- og påkledning pasient. Sitteplass og knagger for å henge klær på. Skjerming for innsyn fra både vindu og dørsone. Undervisning av pasienter, pårørende, studenter og personale. Håndvask personale.	Arbeidsfysiologisk testing av barn og unge Løping på tredemølle eller testing på ergometersykkel. Spirometri Behov for god ventilasjon i rommet for å få korrekte målinger.	
Beskrivelse - Personbelastning (underlag for møblering og areal) - Personer, normalt	3	4	
Beskrivelse - Personbelastning (underlag for møblering og areal) - Brukstid, normalt - (Flervalg)	7		
Beskrivelse - Personbelastning (underlag for møblering og areal) - Brukstid, normalt - til	21		
Beskrivelse - Personbelastning (underlag for møblering og areal) - Brukstid, normalt - d/u	5		
Beskrivelse - Personbelastning (underlag for møblering og areal) - Personer, maksimalt - Antall personer	5	5	
Beskrivelse - Personbelastning (underlag for møblering og areal) - Varig arbeidsplass - (Ja/Nei)	Nei		
Beskrivelse - Personbelastning (underlag for møblering og areal) - Varig arbeidsplass - (Tekst)			
Beskrivelse - Nærhet/sambruk - Nærhet/avstand til andre funksjoner		Rom med lungefunksjonstester, dusj	
Utforming/bygg - Vegger - Gjennomstikk/luke til andre rom - (Ja/Nei)	Nei		
Utforming/bygg - Vegger - Gjennomstikk/luke til andre rom - (Tekst)			
Utforming/bygg - Vegger - Skjerming mot innsyn - (Ja/Nei)	Ja		
Utforming/bygg - Vegger - Skjerming mot innsyn - (Tekst)			
Utforming/bygg - Generelt for rommet - Spesielle lydkrav, spesifiser	Konfidensielle samtaler		
Utforming/bygg - Generelt for rommet - Glassfelt i vegg til andre rom - (Ja/Nei)	Nei		
Utforming/bygg - Generelt for rommet - Glassfelt i vegg til andre rom - (Tekst)			
Vinduer og Dører - Dører - Spesielle krav til døråpning - (Ja/Nei)	Ja		
Vinduer og Dører - Dører - Spesielle krav til døråpning - (Flervalg)	Sengetransport	I tillegg: Inn/uttransport av tredemølle	
Vinduer og Dører - Dører - Glass i dør - (Ja/Nei)	Nei		
Vinduer og Dører - Dører - Glass i dør - (Tekst)			
Vinduer og Dører - Dører - Automatisk døråpner - (Ja/Nei)	Nei		
Vinduer og Dører - Dører - Automatisk døråpner - (Tekst)			
Vinduer og Dører - Vinduer - Dagslys - (Ja/Nei)	Ja		
Vinduer og Dører - Vinduer - Dagslys - (Flervalg)			
Vinduer og Dører - Vinduer - Ikke vindu - (Ja/Nei)	Nei		
Vinduer og Dører - Vinduer - Ikke vindu - (Tekst)			
Vinduer og Dører - Vinduer - Blending - (Ja/Nei)	Nei		
Vinduer og Dører - Vinduer - Blending - (Flervalg)			
Elkraft - Belysning - Spesielle krav - (Ja/Nei)	Nei		
Elkraft - Belysning - Spesielle krav - (Tekst)			
IKT - Kommunikasjon og overvåking - Pasientsignalanlegg - (Ja/Nei)	Ja		
IKT - Kommunikasjon og overvåking - Pasientsignalanlegg - (Numerisk)	1		
IKT - Kommunikasjon og overvåking - Pasientsignalanlegg - (Flervalg)	Alle funksjoner		
IKT - Lyd og bilde - Høyttalende samtaleanlegg mellom rom - (Ja/Nei)	Nei		
IKT - Lyd og bilde - Høyttalende samtaleanlegg mellom rom - (Tekst)			
IKT - Lyd og bilde - Teleslynge/hjelp for hørselshemmede - (Ja/Nei)	Nei		
IKT - Lyd og bilde - Teleslynge/hjelp for hørselshemmede - (Tekst)			
Automasjon og sikkerhet - Automasjon - Deteksjon, spesifiser - (Ja/Nei)	Nei		
Automasjon og sikkerhet - Automasjon - Deteksjon, spesifiser - (Tekst)			
Vann og sanitær - Vannforsyning utover sanitær - Tilkobling renset vann - (Ja/Nei)	Nei		
Vann og sanitær - Vannforsyning utover sanitær - Tilkobling renset vann - (Flervalg)			
Vann og sanitær - Avløp - Avløp i gulv - (Ja/Nei)	Nei		
Vann og sanitær - Avløp - Avløp i gulv - (Flervalg)			
Vann og sanitær - Sanitær - Håndvask - (Ja/Nei)	Ja		
Vann og sanitær - Sanitær - Håndvask - (Flervalg)	Armatur med lang hendel		
Vann og sanitær - Sanitær - Øyedusj - (Ja/Nei)	Nei		
Vann og sanitær - Sanitær - Øyedusj - (Tekst)			
Vann og sanitær - Sanitær - Nøddusj - (Ja/Nei)	Nei		
Vann og sanitær - Sanitær - Nøddusj - (Tekst)			
Varme, ventilasjon og inneklima - Varme, kjøling, luftfuktighet - Spesiell romtemperatur - (Ja/Nei)	Nei	Ja	
Varme, ventilasjon og inneklima - Varme, kjøling, luftfuktighet - Spesiell romtemperatur - Min	0	20	
Varme, ventilasjon og inneklima - Varme, kjøling, luftfuktighet - Spesiell romtemperatur - Maks	0	22	
Varme, ventilasjon og inneklima - Varme, kjøling, luftfuktighet - Spesiell romtemperatur - (Tekst)		Bør kunne regulere temp pga løping. Rask luftutskifting pga svette og lukt	
Varme, ventilasjon og inneklima - Varme, kjøling, luftfuktighet - Luftfuktighet - (Ja/Nei)	Nei	Ja	
Varme, ventilasjon og inneklima - Varme, kjøling, luftfuktighet - Luftfuktighet - RH (%)	0	50-60%	
Varme, ventilasjon og inneklima - Varme, kjøling, luftfuktighet - Luftfuktighet - Svingning	0		
Varme, ventilasjon og inneklima - Varme, kjøling, luftfuktighet - Luftfuktighet - (Tekst)		Det er flere tekniske forhold knyttet til ventilasjon som er nødvendig for å få korrekte målinger fra undersøkelser som inkluderer oksygenanalysatoren(dvs alle kardiopulmonale belastningstester/ergospirometri	
Varme, ventilasjon og inneklima - Ventilasjon - Gj.snitt ant pers i rommet over 2 timer	3	4	
Varme, ventilasjon og inneklima - Ventilasjon - Spesielle krav til trykk - (Ja/Nei)	Nei		
Varme, ventilasjon og inneklima - Ventilasjon - Spesielle krav til trykk - (Flervalg)			
Gasser - Inn til rommet - Medisinsk luft, 400 kPa - (Numerisk)	1		
Gasser - Inn til rommet - Medisinsk luft, 400 kPa - (Tekst)			
Gasser - Inn til rommet - Instrumentluft, 800 kPa - (Numerisk)	0		
Gasser - Inn til rommet - Instrumentluft, 800 kPa - (Tekst)			
Gasser - Inn til rommet - Teknisk trykkluft - (Numerisk)	0		
Gasser - Inn til rommet - Teknisk trykkluft - (Tekst)			
Gasser - Inn til rommet - Oksygen - (Numerisk)	1		
Gasser - Inn til rommet - Oksygen - (Tekst)			
Gasser - Inn til rommet - Lystgass - (Numerisk)	0		
Gasser - Inn til rommet - Lystgass - (Tekst)			
Gasser - Inn til rommet - CO2 - (Numerisk)	0		
Gasser - Inn til rommet - CO2 - (Tekst)			
Gasser - Inn til rommet - Argon - (Numerisk)	0		
Gasser - Inn til rommet - Argon - (Tekst)			
Gasser - Inn til rommet - Nitrogen - (Numerisk)	0		
Gasser - Inn til rommet - Nitrogen - (Tekst)			
Gasser - Inn til rommet - Flytende nitrogen - (Numerisk)	0		
Gasser - Inn til rommet - Flytende nitrogen - (Tekst)			
Gasser - Inn til rommet - Propan - (Numerisk)	0		
Gasser - Inn til rommet - Propan - (Tekst)			
Gasser - Inn til rommet - Hydrogen - (Numerisk)	0		
Gasser - Inn til rommet - Hydrogen - (Tekst)			
Gasser - Inn til rommet - Andre gasser - (Numerisk)	0		
Gasser - Inn til rommet - Andre gasser - (Tekst)			
Gasser - Ut fra rommet - Gassutløp fra sug - (Numerisk)	0		
Gasser - Ut fra rommet - Gassutløp fra sug - (Tekst)			
HMS - Avfall - Spesialbehandling av avfall - (Ja/Nei)	Nei		
HMS - Avfall - Spesialbehandling av avfall - (Tekst)			
HMS - Rengjøring - Spesielle rengjøringsmidler - (Ja/Nei)	Nei		
HMS - Rengjøring - Spesielle rengjøringsmidler - (Tekst)			
HMS - Rengjøring - Spesielle rengjøringsmetoder - (Ja/Nei)	Nei		
HMS - Rengjøring - Spesielle rengjøringsmetoder - (Tekst)			

RFP felt	Verdi	Forslag til justering OUS	Beslutning PO
	05.04.066	Tilbake til oversikten	
Romfnr	05.04.066		
Romnavn	Dagplass		
Rombetegnelse	barn, 4 plasser		
Prosjektert/Geografisk romnr	M1.G/M1.1		
Programmert areal	48		
RFP status	Avledet fra SRR.025.04		
Beskrivelse - Beskrivelse av aktiviteter og funksjoner	Dagplass med hvilemulighet for pasient før, under og etter undersøkelse og/eller behandling. Kirurgi, medisin, infusjonsbehandling osv. Kan ha ulikt nivå av observasjon og tilstedeværelse av helsepersonell. Plass for pårørende og mulighet for underholdningsskjerm for barn/ungdom	Innsynsskjerming fra vindu og dør, samt mellom pasientseng/stoler og foran pasient hvis pasient sitter midt i mot. Rommet skal ikke ha vegghengt underholdningsskjerm Det skal benyttes EPJ og Metavision, samt ha dataoverføring til nærmeste arbeidsstasjon Nærhet til kjøleskap med morsmelk og akuttmedisiner Behov for å kunne benytte trillbar pc ved hver plass	
Beskrivelse - Personbelastning (underlag for møblering og areal) - Personer, normalt	4	6	
Beskrivelse - Personbelastning (underlag for møblering og areal) - Brukstid, normalt - (Flervalg)	7		
Beskrivelse - Personbelastning (underlag for møblering og areal) - Brukstid, normalt - til	21		
Beskrivelse - Personbelastning (underlag for møblering og areal) - Brukstid, normalt - d/u	7		
Beskrivelse - Personbelastning (underlag for møblering og areal) - Personer, maksimalt - Antall personer	8	11	
Beskrivelse - Personbelastning (underlag for møblering og areal) - Varig arbeidsplass - (Ja/Nei)	Nei	Ja	
Beskrivelse - Personbelastning (underlag for møblering og areal) - Varig arbeidsplass - (Tekst)			
Beskrivelse - Nærhet/sambruk - Nærhet/avstand til andre funksjoner			
Utforming/bygg - Vegger - Gjennomstikk/luke til andre rom - (Ja/Nei)	Nei		
Utforming/bygg - Vegger - Gjennomstikk/luke til andre rom - (Tekst)			
Utforming/bygg - Vegger - Skjerming mot innsyn - (Ja/Nei)	Ja		
Utforming/bygg - Vegger - Skjerming mot innsyn - (Tekst)		Fra vindu/dør, mellom pasienter og foran hvis pasient midt i mot	
Utforming/bygg - Generelt for rommet - Spesielle lydkrav, spesifiser	Konfidensielle samtaler		
Utforming/bygg - Generelt for rommet - Glassfelt i vegg til andre rom - (Ja/Nei)	Nei		
Utforming/bygg - Generelt for rommet - Glassfelt i vegg til andre rom - (Tekst)			
Vinduer og Dører - Dører - Spesielle krav til døråpning - (Ja/Nei)	Ja		
Vinduer og Dører - Dører - Spesielle krav til døråpning - (Flervalg)	Sengetransport		
Vinduer og Dører - Dører - Glass i dør - (Ja/Nei)	Nei	Ja	
Vinduer og Dører - Dører - Glass i dør - (Tekst)		Kunne se inn i rommet reduserer forstyrrelse	
Vinduer og Dører - Dører - Automatisk døråpner - (Ja/Nei)	Nei	Ja	
Vinduer og Dører - Dører - Automatisk døråpner - (Tekst)		Enkel inntransport av seng med utstyr. Stille og rolig dør	
Vinduer og Dører - Vinduer - Dagslys - (Ja/Nei)	Ja		
Vinduer og Dører - Vinduer - Dagslys - (Flervalg)			
Vinduer og Dører - Vinduer - Ikke vindu - (Ja/Nei)	Nei		
Vinduer og Dører - Vinduer - Ikke vindu - (Tekst)			
Vinduer og Dører - Vinduer - Blending - (Ja/Nei)	Nei		
Vinduer og Dører - Vinduer - Blending - (Flervalg)			
Elkraft - Belysning - Spesielle krav - (Ja/Nei)	Nei	Ja	
Elkraft - Belysning - Spesielle krav - (Tekst)		Sonebelysning	
IKT - Kommunikasjon og overvåking - Pasientsignalanlegg - (Ja/Nei)	Ja		
IKT - Kommunikasjon og overvåking - Pasientsignalanlegg - (Numerisk)	1		
IKT - Kommunikasjon og overvåking - Pasientsignalanlegg - (Flervalg)	Alle funksjoner		
IKT - Lyd og bilde - Høyttalende samtaleanlegg mellom rom - (Ja/Nei)	Nei		
IKT - Lyd og bilde - Høyttalende samtaleanlegg mellom rom - (Tekst)			
IKT - Lyd og bilde - Teleslynge/hjelp for hørselshemmede - (Ja/Nei)	Nei		
IKT - Lyd og bilde - Teleslynge/hjelp for hørselshemmede - (Tekst)			
Automasjon og sikkerhet - Automasjon - Deteksjon, spesifiser - (Ja/Nei)	Nei		
Automasjon og sikkerhet - Automasjon - Deteksjon, spesifiser - (Tekst)			
Vann og sanitær - Vannforsyning utover sanitær - Tilkobling renset vann - (Ja/Nei)	Nei		
Vann og sanitær - Vannforsyning utover sanitær - Tilkobling renset vann - (Flervalg)			
Vann og sanitær - Avløp - Avløp i gulv - (Ja/Nei)	Nei		
Vann og sanitær - Avløp - Avløp i gulv - (Flervalg)			
Vann og sanitær - Sanitær - Håndvask - (Ja/Nei)	Ja		
Vann og sanitær - Sanitær - Håndvask - (Flervalg)	Armatur med lang hendel		
Vann og sanitær - Sanitær - Øyedusj - (Ja/Nei)	Nei		
Vann og sanitær - Sanitær - Øyedusj - (Tekst)			
Vann og sanitær - Sanitær - Nøddusj - (Ja/Nei)	Nei		
Vann og sanitær - Sanitær - Nøddusj - (Tekst)			
Varme, ventilasjon og inneklima - Varme, kjøling, luftfuktighet - Spesiell romtemperatur - (Ja/Nei)	Nei		
Varme, ventilasjon og inneklima - Varme, kjøling, luftfuktighet - Spesiell romtemperatur - Min	0		
Varme, ventilasjon og inneklima - Varme, kjøling, luftfuktighet - Spesiell romtemperatur - Maks	0		
Varme, ventilasjon og inneklima - Varme, kjøling, luftfuktighet - Spesiell romtemperatur - (Tekst)			
Varme, ventilasjon og inneklima - Varme, kjøling, luftfuktighet - Luftfuktighet - (Ja/Nei)	Nei		
Varme, ventilasjon og inneklima - Varme, kjøling, luftfuktighet - Luftfuktighet - RH (%)	0		
Varme, ventilasjon og inneklima - Varme, kjøling, luftfuktighet - Luftfuktighet - Svingning	0		
Varme, ventilasjon og inneklima - Varme, kjøling, luftfuktighet - Luftfuktighet - (Tekst)			
Varme, ventilasjon og inneklima - Ventilasjon - Gj.snitt ant pers i rommet over 2 timer	3	7	
Varme, ventilasjon og inneklima - Ventilasjon - Spesielle krav til trykk - (Ja/Nei)	Nei		
Varme, ventilasjon og inneklima - Ventilasjon - Spesielle krav til trykk - (Flervalg)			
Gasser - Inn til rommet - Medisinsk luft, 400 kPa - (Numerisk)	2	8	
Gasser - Inn til rommet - Medisinsk luft, 400 kPa - (Tekst)		2 pr plass	
Gasser - Inn til rommet - Instrumentluft, 800 kPa - (Numerisk)	0		
Gasser - Inn til rommet - Instrumentluft, 800 kPa - (Tekst)			
Gasser - Inn til rommet - Teknisk trykkluft - (Numerisk)	0		
Gasser - Inn til rommet - Teknisk trykkluft - (Tekst)			
Gasser - Inn til rommet - Oksygen - (Numerisk)	2	8	
Gasser - Inn til rommet - Oksygen - (Tekst)		2 pr plass	
Gasser - Inn til rommet - Lystgass - (Numerisk)	0		
Gasser - Inn til rommet - Lystgass - (Tekst)			
Gasser - Inn til rommet - CO2 - (Numerisk)	0		
Gasser - Inn til rommet - CO2 - (Tekst)			
Gasser - Inn til rommet - Argon - (Numerisk)	0		
Gasser - Inn til rommet - Argon - (Tekst)			
Gasser - Inn til rommet - Nitrogen - (Numerisk)	0		
Gasser - Inn til rommet - Nitrogen - (Tekst)			
Gasser - Inn til rommet - Flytende nitrogen - (Numerisk)	0		
Gasser - Inn til rommet - Flytende nitrogen - (Tekst)			
Gasser - Inn til rommet - Propan - (Numerisk)	0		
Gasser - Inn til rommet - Propan - (Tekst)			
Gasser - Inn til rommet - Hydrogen - (Numerisk)	0		
Gasser - Inn til rommet - Hydrogen - (Tekst)			
Gasser - Inn til rommet - Andre gasser - (Numerisk)	0		
Gasser - Inn til rommet - Andre gasser - (Tekst)			
Gasser - Ut fra rommet - Gassutløp fra sug - (Numerisk)	1	0	
Gasser - Ut fra rommet - Gassutløp fra sug - (Tekst)	Evakuering av anestesigasser	Ikke i dette rommet	
HMS - Avfall - Spesialbehandling av avfall - (Ja/Nei)	Nei		
HMS - Avfall - Spesialbehandling av avfall - (Tekst)			
HMS - Rengjøring - Spesielle rengjøringsmidler - (Ja/Nei)	Nei		
HMS - Rengjøring - Spesielle rengjøringsmidler - (Tekst)			
HMS - Rengjøring - Spesielle rengjøringsmetoder - (Ja/Nei)	Nei		
HMS - Rengjøring - Spesielle rengjøringsmetoder - (Tekst)			

RFP felt	Verdi	Forslag til justering OUS	Beslutning PO
	05.04.070	Tilbake til oversikten	
Romfnr	05.04.070		
Romnavn	Dagplass		
Rombetegnelse	barn, 2 plasser		
Prosjektert/Geografisk romnr	M1.M/M1.7		
Programmert areal	24		
RFP status	Fra SRR.025.04		
Beskrivelse - Beskrivelse av aktiviteter og funksjoner	Dagplass med hvilemulighet for pasient før, under og etter undersøkelse og/eller behandling. Kirurgi, medisin, infusjonsbehandling osv. Kan ha ulikt nivå av observasjon og tilstedeværelse av helsepersonell. Plass for pårørende og mulighet for underholdningsskjerm for barn/ungdom	Det benyttes elektronisk pasientjournal og Metavision Ikke vegghengt underholdningsskjerm Dataoverføring til arbeidsstasjon	
Beskrivelse - Personbelastning (underlag for møblering og areal) - Personer, normalt	3	5	
Beskrivelse - Personbelastning (underlag for møblering og areal) - Brukstid, normalt - (Flervalg)	7		
Beskrivelse - Personbelastning (underlag for møblering og areal) - Brukstid, normalt - til	21		
Beskrivelse - Personbelastning (underlag for møblering og areal) - Brukstid, normalt - d/u	7	6	
Beskrivelse - Personbelastning (underlag for møblering og areal) - Personer, maksimalt - Antall personer	5	6	
Beskrivelse - Personbelastning (underlag for møblering og areal) - Varig arbeidsplass - (Ja/Nei)	Nei	Ja	
Beskrivelse - Personbelastning (underlag for møblering og areal) - Varig arbeidsplass - (Tekst)		Behandler kan være i rommet hele dagen	
Beskrivelse - Nærhet/sambruk - Nærhet/avstand til andre funksjoner			
Utforming/bygg - Vegger - Gjennomstikk/luke til andre rom - (Ja/Nei)	Nei		
Utforming/bygg - Vegger - Gjennomstikk/luke til andre rom - (Tekst)			
Utforming/bygg - Vegger - Skjerming mot innsyn - (Ja/Nei)	Ja		
Utforming/bygg - Vegger - Skjerming mot innsyn - (Tekst)		Fra vindu og dør, samt mellom plasser	
Utforming/bygg - Generelt for rommet - Spesielle lydkrav, spesifiser	Konfidensielle samtaler		
Utforming/bygg - Generelt for rommet - Glassfelt i vegg til andre rom - (Ja/Nei)	Nei		
Utforming/bygg - Generelt for rommet - Glassfelt i vegg til andre rom - (Tekst)			
Vinduer og Dører - Dører - Spesielle krav til døråpning - (Ja/Nei)	Ja		
Vinduer og Dører - Dører - Spesielle krav til døråpning - (Flervalg)	Sengetransport		
Vinduer og Dører - Dører - Glass i dør - (Ja/Nei)	Nei		
Vinduer og Dører - Dører - Glass i dør - (Tekst)			
Vinduer og Dører - Dører - Automatisk døråpner - (Ja/Nei)	Nei		
Vinduer og Dører - Dører - Automatisk døråpner - (Tekst)			
Vinduer og Dører - Vinduer - Dagslys - (Ja/Nei)	Ja		
Vinduer og Dører - Vinduer - Dagslys - (Flervalg)			
Vinduer og Dører - Vinduer - Ikke vindu - (Ja/Nei)	Nei		
Vinduer og Dører - Vinduer - Ikke vindu - (Tekst)			
Vinduer og Dører - Vinduer - Blending - (Ja/Nei)	Nei	Ja	
Vinduer og Dører - Vinduer - Blending - (Flervalg)		Kunne mørklegge for søvn	
Elkraft - Belysning - Spesielle krav - (Ja/Nei)	Nei	Ja	
Elkraft - Belysning - Spesielle krav - (Tekst)		Ønsker sonebelysning	
IKT - Kommunikasjon og overvåking - Pasientsignalanlegg - (Ja/Nei)	Ja		
IKT - Kommunikasjon og overvåking - Pasientsignalanlegg - (Numerisk)	1	2	
IKT - Kommunikasjon og overvåking - Pasientsignalanlegg - (Flervalg)	Alle funksjoner	En pr plass, alle funksjoner	
IKT - Lyd og bilde - Høyttalende samtaleanlegg mellom rom - (Ja/Nei)	Nei		
IKT - Lyd og bilde - Høyttalende samtaleanlegg mellom rom - (Tekst)			
IKT - Lyd og bilde - Teleslynge/hjelp for hørselshemmede - (Ja/Nei)	Nei		
IKT - Lyd og bilde - Teleslynge/hjelp for hørselshemmede - (Tekst)			
Automasjon og sikkerhet - Automasjon - Deteksjon, spesifiser - (Ja/Nei)	Nei		
Automasjon og sikkerhet - Automasjon - Deteksjon, spesifiser - (Tekst)			
Vann og sanitær - Vannforsyning utover sanitær - Tilkobling renset vann - (Ja/Nei)	Nei		
Vann og sanitær - Vannforsyning utover sanitær - Tilkobling renset vann - (Flervalg)			
Vann og sanitær - Avløp - Avløp i gulv - (Ja/Nei)	Nei		
Vann og sanitær - Avløp - Avløp i gulv - (Flervalg)			
Vann og sanitær - Sanitær - Håndvask - (Ja/Nei)	Ja		
Vann og sanitær - Sanitær - Håndvask - (Flervalg)	Armatur med lang hendel		
Vann og sanitær - Sanitær - Øyedusj - (Ja/Nei)	Nei		
Vann og sanitær - Sanitær - Øyedusj - (Tekst)			
Vann og sanitær - Sanitær - Nøddusj - (Ja/Nei)	Nei		
Vann og sanitær - Sanitær - Nøddusj - (Tekst)			
Varme, ventilasjon og inneklima - Varme, kjøling, luftfuktighet - Spesiell romtemperatur - (Ja/Nei)	Nei		
Varme, ventilasjon og inneklima - Varme, kjøling, luftfuktighet - Spesiell romtemperatur - Min	0		
Varme, ventilasjon og inneklima - Varme, kjøling, luftfuktighet - Spesiell romtemperatur - Maks	0		
Varme, ventilasjon og inneklima - Varme, kjøling, luftfuktighet - Spesiell romtemperatur - (Tekst)			
Varme, ventilasjon og inneklima - Varme, kjøling, luftfuktighet - Luftfuktighet - (Ja/Nei)	Nei		
Varme, ventilasjon og inneklima - Varme, kjøling, luftfuktighet - Luftfuktighet - RH (%)	0		
Varme, ventilasjon og inneklima - Varme, kjøling, luftfuktighet - Luftfuktighet - Svingning	0		
Varme, ventilasjon og inneklima - Varme, kjøling, luftfuktighet - Luftfuktighet - (Tekst)			
Varme, ventilasjon og inneklima - Ventilasjon - Gj.snitt ant pers i rommet over 2 timer	3	5	
Varme, ventilasjon og inneklima - Ventilasjon - Spesielle krav til trykk - (Ja/Nei)	Nei		
Varme, ventilasjon og inneklima - Ventilasjon - Spesielle krav til trykk - (Flervalg)			
Gasser - Inn til rommet - Medisinsk luft, 400 kPa - (Numerisk)	2		
Gasser - Inn til rommet - Medisinsk luft, 400 kPa - (Tekst)			
Gasser - Inn til rommet - Instrumentluft, 800 kPa - (Numerisk)	0		
Gasser - Inn til rommet - Instrumentluft, 800 kPa - (Tekst)			
Gasser - Inn til rommet - Teknisk trykkluft - (Numerisk)	0		
Gasser - Inn til rommet - Teknisk trykkluft - (Tekst)			
Gasser - Inn til rommet - Oksygen - (Numerisk)	2		
Gasser - Inn til rommet - Oksygen - (Tekst)			
Gasser - Inn til rommet - Lystgass - (Numerisk)	0		
Gasser - Inn til rommet - Lystgass - (Tekst)			
Gasser - Inn til rommet - CO2 - (Numerisk)	0		
Gasser - Inn til rommet - CO2 - (Tekst)			
Gasser - Inn til rommet - Argon - (Numerisk)	0		
Gasser - Inn til rommet - Argon - (Tekst)			
Gasser - Inn til rommet - Nitrogen - (Numerisk)	0		
Gasser - Inn til rommet - Nitrogen - (Tekst)			
Gasser - Inn til rommet - Flytende nitrogen - (Numerisk)	0		
Gasser - Inn til rommet - Flytende nitrogen - (Tekst)			
Gasser - Inn til rommet - Propan - (Numerisk)	0		
Gasser - Inn til rommet - Propan - (Tekst)			
Gasser - Inn til rommet - Hydrogen - (Numerisk)	0		
Gasser - Inn til rommet - Hydrogen - (Tekst)			
Gasser - Inn til rommet - Andre gasser - (Numerisk)	0		
Gasser - Inn til rommet - Andre gasser - (Tekst)			
Gasser - Ut fra rommet - Gassutløp fra sug - (Numerisk)	1	0	
Gasser - Ut fra rommet - Gassutløp fra sug - (Tekst)	Evakuering av anestesigasser		
HMS - Avfall - Spesialbehandling av avfall - (Ja/Nei)	Nei		
HMS - Avfall - Spesialbehandling av avfall - (Tekst)			
HMS - Rengjøring - Spesielle rengjøringsmidler - (Ja/Nei)	Nei		
HMS - Rengjøring - Spesielle rengjøringsmidler - (Tekst)			
HMS - Rengjøring - Spesielle rengjøringsmetoder - (Ja/Nei)	Nei		
HMS - Rengjøring - Spesielle rengjøringsmetoder - (Tekst)			

RFP felt	Verdi	Forslag til justering OUS	Beslutning PO
	05.04.071	Tilbake til oversikten	
Romfnr	05.04.071		
Romnavn	Dagplass		
Rombetegnelse	barn		
Prosjektert/Geografisk romnr	M1.C/M1.1		
Programmert areal	12		
RFP status	Fra SRR.025.04		
Beskrivelse - Beskrivelse av aktiviteter og funksjoner	Dagplass med hvilemulighet for pasient før, under og etter undersøkelse og/eller behandling. Kirurgi, medisin, infusjonsbehandling osv. Kan ha ulikt nivå av observasjon og tilstedeværelse av helsepersonell. Plass for pårørende og mulighet for underholdningsskjerm for barn/ungdom	Sedasjon med lystgass på flaske før og under prosedyrer Bruk av elektronisk pasientjournal og Metavision	
Beskrivelse - Personbelastning (underlag for møblering og areal) - Personer, normalt	3		
Beskrivelse - Personbelastning (underlag for møblering og areal) - Brukstid, normalt - (Flervalg)	7		
Beskrivelse - Personbelastning (underlag for møblering og areal) - Brukstid, normalt - til	21		
Beskrivelse - Personbelastning (underlag for møblering og areal) - Brukstid, normalt - d/u	7	6	
Beskrivelse - Personbelastning (underlag for møblering og areal) - Personer, maksimalt - Antall personer	5		
Beskrivelse - Personbelastning (underlag for møblering og areal) - Varig arbeidsplass - (Ja/Nei)	Nei	Ja	
Beskrivelse - Personbelastning (underlag for møblering og areal) - Varig arbeidsplass - (Tekst)		Behandler er i rommet hele dagen med pasient	
Beskrivelse - Nærhet/sambruk - Nærhet/avstand til andre funksjoner			
Utforming/bygg - Vegger - Gjennomstikk/luke til andre rom - (Ja/Nei)	Nei		
Utforming/bygg - Vegger - Gjennomstikk/luke til andre rom - (Tekst)			
Utforming/bygg - Vegger - Skjerming mot innsyn - (Ja/Nei)	Ja		
Utforming/bygg - Vegger - Skjerming mot innsyn - (Tekst)			
Utforming/bygg - Generelt for rommet - Spesielle lydkrav, spesifiser	Konfidensielle samtaler		
Utforming/bygg - Generelt for rommet - Glassfelt i vegg til andre rom - (Ja/Nei)	Nei		
Utforming/bygg - Generelt for rommet - Glassfelt i vegg til andre rom - (Tekst)			
Vinduer og Dører - Dører - Spesielle krav til døråpning - (Ja/Nei)	Ja		
Vinduer og Dører - Dører - Spesielle krav til døråpning - (Flervalg)	Sengetransport		
Vinduer og Dører - Dører - Glass i dør - (Ja/Nei)	Nei		
Vinduer og Dører - Dører - Glass i dør - (Tekst)			
Vinduer og Dører - Dører - Automatisk døråpner - (Ja/Nei)	Nei		
Vinduer og Dører - Dører - Automatisk døråpner - (Tekst)			
Vinduer og Dører - Vinduer - Dagslys - (Ja/Nei)	Ja		
Vinduer og Dører - Vinduer - Dagslys - (Flervalg)			
Vinduer og Dører - Vinduer - Ikke vindu - (Ja/Nei)	Nei		
Vinduer og Dører - Vinduer - Ikke vindu - (Tekst)			
Vinduer og Dører - Vinduer - Blending - (Ja/Nei)	Nei	Ja	
Vinduer og Dører - Vinduer - Blending - (Flervalg)		Må kunne mørklegge/blende ved søvn	
Elkraft - Belysning - Spesielle krav - (Ja/Nei)	Nei		
Elkraft - Belysning - Spesielle krav - (Tekst)			
IKT - Kommunikasjon og overvåking - Pasientsignalanlegg - (Ja/Nei)	Ja		
IKT - Kommunikasjon og overvåking - Pasientsignalanlegg - (Numerisk)	1		
IKT - Kommunikasjon og overvåking - Pasientsignalanlegg - (Flervalg)	Alle funksjoner		
IKT - Lyd og bilde - Høyttalende samtaleanlegg mellom rom - (Ja/Nei)	Nei		
IKT - Lyd og bilde - Høyttalende samtaleanlegg mellom rom - (Tekst)			
IKT - Lyd og bilde - Teleslynge/hjelp for hørselshemmede - (Ja/Nei)	Nei		
IKT - Lyd og bilde - Teleslynge/hjelp for hørselshemmede - (Tekst)			
Automasjon og sikkerhet - Automasjon - Deteksjon, spesifiser - (Ja/Nei)	Nei		
Automasjon og sikkerhet - Automasjon - Deteksjon, spesifiser - (Tekst)			
Vann og sanitær - Vannforsyning utover sanitær - Tilkobling renset vann - (Ja/Nei)	Nei		
Vann og sanitær - Vannforsyning utover sanitær - Tilkobling renset vann - (Flervalg)			
Vann og sanitær - Avløp - Avløp i gulv - (Ja/Nei)	Nei		
Vann og sanitær - Avløp - Avløp i gulv - (Flervalg)			
Vann og sanitær - Sanitær - Håndvask - (Ja/Nei)	Ja		
Vann og sanitær - Sanitær - Håndvask - (Flervalg)	Armatur med lang hendel		
Vann og sanitær - Sanitær - Øyedusj - (Ja/Nei)	Nei		
Vann og sanitær - Sanitær - Øyedusj - (Tekst)			
Vann og sanitær - Sanitær - Nøddusj - (Ja/Nei)	Nei		
Vann og sanitær - Sanitær - Nøddusj - (Tekst)			
Varme, ventilasjon og inneklima - Varme, kjøling, luftfuktighet - Spesiell romtemperatur - (Ja/Nei)	Nei		
Varme, ventilasjon og inneklima - Varme, kjøling, luftfuktighet - Spesiell romtemperatur - Min	0		
Varme, ventilasjon og inneklima - Varme, kjøling, luftfuktighet - Spesiell romtemperatur - Maks	0		
Varme, ventilasjon og inneklima - Varme, kjøling, luftfuktighet - Spesiell romtemperatur - (Tekst)			
Varme, ventilasjon og inneklima - Varme, kjøling, luftfuktighet - Luftfuktighet - (Ja/Nei)	Nei		
Varme, ventilasjon og inneklima - Varme, kjøling, luftfuktighet - Luftfuktighet - RH (%)	0		
Varme, ventilasjon og inneklima - Varme, kjøling, luftfuktighet - Luftfuktighet - Svingning	0		
Varme, ventilasjon og inneklima - Varme, kjøling, luftfuktighet - Luftfuktighet - (Tekst)			
Varme, ventilasjon og inneklima - Ventilasjon - Gj.snitt ant pers i rommet over 2 timer	3		
Varme, ventilasjon og inneklima - Ventilasjon - Spesielle krav til trykk - (Ja/Nei)	Nei		
Varme, ventilasjon og inneklima - Ventilasjon - Spesielle krav til trykk - (Flervalg)			
Gasser - Inn til rommet - Medisinsk luft, 400 kPa - (Numerisk)	2		
Gasser - Inn til rommet - Medisinsk luft, 400 kPa - (Tekst)			
Gasser - Inn til rommet - Instrumentluft, 800 kPa - (Numerisk)	0		
Gasser - Inn til rommet - Instrumentluft, 800 kPa - (Tekst)			
Gasser - Inn til rommet - Teknisk trykkluft - (Numerisk)	0		
Gasser - Inn til rommet - Teknisk trykkluft - (Tekst)			
Gasser - Inn til rommet - Oksygen - (Numerisk)	2		
Gasser - Inn til rommet - Oksygen - (Tekst)			
Gasser - Inn til rommet - Lystgass - (Numerisk)	0	1	
Gasser - Inn til rommet - Lystgass - (Tekst)		Lystgass flaskeløsning	
Gasser - Inn til rommet - CO2 - (Numerisk)	0		
Gasser - Inn til rommet - CO2 - (Tekst)			
Gasser - Inn til rommet - Argon - (Numerisk)	0		
Gasser - Inn til rommet - Argon - (Tekst)			
Gasser - Inn til rommet - Nitrogen - (Numerisk)	0		
Gasser - Inn til rommet - Nitrogen - (Tekst)			
Gasser - Inn til rommet - Flytende nitrogen - (Numerisk)	0		
Gasser - Inn til rommet - Flytende nitrogen - (Tekst)			
Gasser - Inn til rommet - Propan - (Numerisk)	0		
Gasser - Inn til rommet - Propan - (Tekst)			
Gasser - Inn til rommet - Hydrogen - (Numerisk)	0		
Gasser - Inn til rommet - Hydrogen - (Tekst)			
Gasser - Inn til rommet - Andre gasser - (Numerisk)	0		
Gasser - Inn til rommet - Andre gasser - (Tekst)			
Gasser - Ut fra rommet - Gassutløp fra sug - (Numerisk)	1		
Gasser - Ut fra rommet - Gassutløp fra sug - (Tekst)	Evakuering av anestesigasser		
HMS - Avfall - Spesialbehandling av avfall - (Ja/Nei)	Nei		
HMS - Avfall - Spesialbehandling av avfall - (Tekst)			
HMS - Rengjøring - Spesielle rengjøringsmidler - (Ja/Nei)	Nei		
HMS - Rengjøring - Spesielle rengjøringsmidler - (Tekst)			
HMS - Rengjøring - Spesielle rengjøringsmetoder - (Ja/Nei)	Nei		
HMS - Rengjøring - Spesielle rengjøringsmetoder - (Tekst)			

RFP felt	Verdi	Forslag til justering OUS	Beslutning PO
	05.04.084	Tilbake til oversikten	
Romfnr	05.04.084		
Romnavn	Undersøkelse og behandling		
Rombetegnelse			
Prosjektert/Geografisk romnr	N2.G/N2.22		
Programmert areal	16		
RFP status	Avledet fra SRF.175.00		
Beskrivelse - Beskrivelse av aktiviteter og funksjoner	Klinisk undersøkelse og behandling av polikliniske og inneliggende pasienter som er barn og ungdom. Det er i henhold til forskrift for barn på sykehus særlige krav til følge av foreldre. Samtale med pasient og foresatt. Journalopptak, rekvirering av lab.prøver. Tilgang til digitale røntgen-/MR-/CT-bilder. Av- og påkledning pasient. Sitteplass og knagger for å henge klær på. Skjerming for innsyn fra både vindu og dørsone. Undervisning av pasienter, pårørende, studenter og personale. Håndvask personale.	Tillegg: Bading og sårstell av hudpasienter med påfølgende sårskift med varighet inntil 2 timer. Sedasjon og smertelindring med lystgass på flaske under sårstell. Rommet kan være felles med døgn hvis det plasseres rett over dagbehandlingsenheten. Dagbehandling vil foregå på dagtid, døgn benytter badet i hovedsak for preoperative forberedelser på kveld. Funksjonskravene som er beskrevet for dagbehandling må da ivaretas i rommet ved sambruk. Rommet bør kunne temperaturreguleres til 26 grader pga avkledd under sårstell	
Beskrivelse - Personbelastning (underlag for møblering og areal) - Personer, normalt	3	4	
Beskrivelse - Personbelastning (underlag for møblering og areal) - Brukstid, normalt - (Flervalg)	7		
Beskrivelse - Personbelastning (underlag for møblering og areal) - Brukstid, normalt - til	21	23	
Beskrivelse - Personbelastning (underlag for møblering og areal) - Brukstid, normalt - d/u	5	7	
Beskrivelse - Personbelastning (underlag for møblering og areal) - Personer, maksimalt - Antall personer	5	6	
Beskrivelse - Personbelastning (underlag for møblering og areal) - Varig arbeidsplass - (Ja/Nei)	Nei		
Beskrivelse - Personbelastning (underlag for møblering og areal) - Varig arbeidsplass - (Tekst)			
Beskrivelse - Nærhet/sambruk - Nærhet/avstand til andre funksjoner			
Utforming/bygg - Vegger - Gjennomstikk/luke til andre rom - (Ja/Nei)	Nei		
Utforming/bygg - Vegger - Gjennomstikk/luke til andre rom - (Tekst)			
Utforming/bygg - Vegger - Skjerming mot innsyn - (Ja/Nei)	Ja		
Utforming/bygg - Vegger - Skjerming mot innsyn - (Tekst)			
Utforming/bygg - Generelt for rommet - Spesielle lydkrav, spesifiser	Konfidensielle samtaler		
Utforming/bygg - Generelt for rommet - Glassfelt i vegg til andre rom - (Ja/Nei)	Nei		
Utforming/bygg - Generelt for rommet - Glassfelt i vegg til andre rom - (Tekst)			
Vinduer og Dører - Dører - Spesielle krav til døråpning - (Ja/Nei)	Ja		
Vinduer og Dører - Dører - Spesielle krav til døråpning - (Flervalg)	Sengetransport		
Vinduer og Dører - Dører - Glass i dør - (Ja/Nei)	Nei		
Vinduer og Dører - Dører - Glass i dør - (Tekst)			
Vinduer og Dører - Dører - Automatisk døråpner - (Ja/Nei)	Nei		
Vinduer og Dører - Dører - Automatisk døråpner - (Tekst)			
Vinduer og Dører - Vinduer - Dagslys - (Ja/Nei)	Ja		
Vinduer og Dører - Vinduer - Dagslys - (Flervalg)			
Vinduer og Dører - Vinduer - Ikke vindu - (Ja/Nei)	Nei		
Vinduer og Dører - Vinduer - Ikke vindu - (Tekst)			
Vinduer og Dører - Vinduer - Blending - (Ja/Nei)	Nei		
Vinduer og Dører - Vinduer - Blending - (Flervalg)			
Elkraft - Belysning - Spesielle krav - (Ja/Nei)	Nei		
Elkraft - Belysning - Spesielle krav - (Tekst)			
IKT - Kommunikasjon og overvåking - Pasientsignalanlegg - (Ja/Nei)	Ja		
IKT - Kommunikasjon og overvåking - Pasientsignalanlegg - (Numerisk)	1		
IKT - Kommunikasjon og overvåking - Pasientsignalanlegg - (Flervalg)	Alle funksjoner		
IKT - Lyd og bilde - Høyttalende samtaleanlegg mellom rom - (Ja/Nei)	Nei		
IKT - Lyd og bilde - Høyttalende samtaleanlegg mellom rom - (Tekst)			
IKT - Lyd og bilde - Teleslynge/hjelp for hørselshemmede - (Ja/Nei)	Nei		
IKT - Lyd og bilde - Teleslynge/hjelp for hørselshemmede - (Tekst)			
Automasjon og sikkerhet - Automasjon - Deteksjon, spesifiser - (Ja/Nei)	Nei		
Automasjon og sikkerhet - Automasjon - Deteksjon, spesifiser - (Tekst)			
Vann og sanitær - Vannforsyning utover sanitær - Tilkobling renset vann - (Ja/Nei)	Nei		
Vann og sanitær - Vannforsyning utover sanitær - Tilkobling renset vann - (Flervalg)			
Vann og sanitær - Avløp - Avløp i gulv - (Ja/Nei)	Ja		
Vann og sanitær - Avløp - Avløp i gulv - (Flervalg)	Sluk	Lukket avløp til badekar	
Vann og sanitær - Sanitær - Håndvask - (Ja/Nei)	Ja		
Vann og sanitær - Sanitær - Håndvask - (Flervalg)	Armatur med lang hendel		
Vann og sanitær - Sanitær - Øyedusj - (Ja/Nei)	Nei		
Vann og sanitær - Sanitær - Øyedusj - (Tekst)			
Vann og sanitær - Sanitær - Nøddusj - (Ja/Nei)	Nei		
Vann og sanitær - Sanitær - Nøddusj - (Tekst)			
Varme, ventilasjon og inneklima - Varme, kjøling, luftfuktighet - Spesiell romtemperatur - (Ja/Nei)	Nei	Ja	
Varme, ventilasjon og inneklima - Varme, kjøling, luftfuktighet - Spesiell romtemperatur - Min	0	20	
Varme, ventilasjon og inneklima - Varme, kjøling, luftfuktighet - Spesiell romtemperatur - Maks	0	26	
Varme, ventilasjon og inneklima - Varme, kjøling, luftfuktighet - Spesiell romtemperatur - (Tekst)		Bør kunne ha temperatur på 26 grader ved bading og sårskift mens barnet er avkledd over lengre tid	
Varme, ventilasjon og inneklima - Varme, kjøling, luftfuktighet - Luftfuktighet - (Ja/Nei)	Nei		
Varme, ventilasjon og inneklima - Varme, kjøling, luftfuktighet - Luftfuktighet - RH (%)	0		
Varme, ventilasjon og inneklima - Varme, kjøling, luftfuktighet - Luftfuktighet - Svingning	0		
Varme, ventilasjon og inneklima - Varme, kjøling, luftfuktighet - Luftfuktighet - (Tekst)			
Varme, ventilasjon og inneklima - Ventilasjon - Gj.snitt ant pers i rommet over 2 timer	3		
Varme, ventilasjon og inneklima - Ventilasjon - Spesielle krav til trykk - (Ja/Nei)	Nei		
Varme, ventilasjon og inneklima - Ventilasjon - Spesielle krav til trykk - (Flervalg)			
Gasser - Inn til rommet - Medisinsk luft, 400 kPa - (Numerisk)	1		
Gasser - Inn til rommet - Medisinsk luft, 400 kPa - (Tekst)			
Gasser - Inn til rommet - Instrumentluft, 800 kPa - (Numerisk)	0		
Gasser - Inn til rommet - Instrumentluft, 800 kPa - (Tekst)			
Gasser - Inn til rommet - Teknisk trykkluft - (Numerisk)	0		
Gasser - Inn til rommet - Teknisk trykkluft - (Tekst)			
Gasser - Inn til rommet - Oksygen - (Numerisk)	1		
Gasser - Inn til rommet - Oksygen - (Tekst)			
Gasser - Inn til rommet - Lystgass - (Numerisk)	0		
Gasser - Inn til rommet - Lystgass - (Tekst)		Flaskeløsning	
Gasser - Inn til rommet - CO2 - (Numerisk)	0		
Gasser - Inn til rommet - CO2 - (Tekst)			
Gasser - Inn til rommet - Argon - (Numerisk)	0		
Gasser - Inn til rommet - Argon - (Tekst)			
Gasser - Inn til rommet - Nitrogen - (Numerisk)	0		
Gasser - Inn til rommet - Nitrogen - (Tekst)			
Gasser - Inn til rommet - Flytende nitrogen - (Numerisk)	0		
Gasser - Inn til rommet - Flytende nitrogen - (Tekst)			
Gasser - Inn til rommet - Propan - (Numerisk)	0		
Gasser - Inn til rommet - Propan - (Tekst)			
Gasser - Inn til rommet - Hydrogen - (Numerisk)	0		
Gasser - Inn til rommet - Hydrogen - (Tekst)			
Gasser - Inn til rommet - Andre gasser - (Numerisk)	0		
Gasser - Inn til rommet - Andre gasser - (Tekst)			
Gasser - Ut fra rommet - Gassutløp fra sug - (Numerisk)	0	1	
Gasser - Ut fra rommet - Gassutløp fra sug - (Tekst)		Lystgass flaskeløsning (sårstell)	
HMS - Avfall - Spesialbehandling av avfall - (Ja/Nei)	Nei		
HMS - Avfall - Spesialbehandling av avfall - (Tekst)			
HMS - Rengjøring - Spesielle rengjøringsmidler - (Ja/Nei)	Nei		
HMS - Rengjøring - Spesielle rengjøringsmidler - (Tekst)			
HMS - Rengjøring - Spesielle rengjøringsmetoder - (Ja/Nei)	Nei		
HMS - Rengjøring - Spesielle rengjøringsmetoder - (Tekst)			

RFP felt	Verdi	Forslag til justering OUS	Beslutning PO
	05.04.091	Tilbake til oversikten	
Romfnr	05.04.091		
Romnavn	Undersøkelse og behandling		
Rombetegnelse			
Prosjektert/Geografisk romnr	M1.L/M1.1		
Programmert areal	16		
RFP status	Unik		
Beskrivelse - Beskrivelse av aktiviteter og funksjoner	Rommet skal benyttes som del av utredning og behandling av polikliniske og inneliggende pasienter/pårørende som skal testes i forhold til mat og allergi. Veldig strenge krav til alt som er allergifremkallende. Rommet skal brukes til produkusjon av spesialmat i forbindelse med funksjonen beskrevet over. Klargjøring av mat og drikke til pasienter. Oppbevaring av matvarer i kjøle-/frysedisk. Tilbredning av spesialmat for testing av pasienter. Dokumentasjon av alle produkter og beskrivelse i journal, samt bestilling av varer. Undervisning av pasienter, pårørende, studenter og personale.	Omtales videre som Provokasjonskjøkken Egg, fisk, nøtter og sitrus	
Beskrivelse - Personbelastning (underlag for møblering og areal) - Personer, normalt	1		
Beskrivelse - Personbelastning (underlag for møblering og areal) - Brukstid, normalt - (Flervalg)	7		
Beskrivelse - Personbelastning (underlag for møblering og areal) - Brukstid, normalt - til	21		
Beskrivelse - Personbelastning (underlag for møblering og areal) - Brukstid, normalt - d/u	5		
Beskrivelse - Personbelastning (underlag for møblering og areal) - Personer, maksimalt - Antall personer	2		
Beskrivelse - Personbelastning (underlag for møblering og areal) - Varig arbeidsplass - (Ja/Nei)	Nei		
Beskrivelse - Personbelastning (underlag for møblering og areal) - Varig arbeidsplass - (Tekst)			
Beskrivelse - Nærhet/sambruk - Nærhet/avstand til andre funksjoner		Spisesal, postkjøkken	
Utforming/bygg - Vegger - Gjennomstikk/luke til andre rom - (Ja/Nei)	Nei		
Utforming/bygg - Vegger - Gjennomstikk/luke til andre rom - (Tekst)			
Utforming/bygg - Vegger - Skjerming mot innsyn - (Ja/Nei)	Nei		
Utforming/bygg - Vegger - Skjerming mot innsyn - (Tekst)			
Utforming/bygg - Generelt for rommet - Spesielle lydkrav, spesifiser	Støy fra maskiner og utstyr		
Utforming/bygg - Generelt for rommet - Glassfelt i vegg til andre rom - (Ja/Nei)	Nei		
Utforming/bygg - Generelt for rommet - Glassfelt i vegg til andre rom - (Tekst)			
Vinduer og Dører - Dører - Spesielle krav til døråpning - (Ja/Nei)	Nei	Ja	
Vinduer og Dører - Dører - Spesielle krav til døråpning - (Flervalg)		Inn og uttransport av mat når hendene kan være opptatt	
Vinduer og Dører - Dører - Glass i dør - (Ja/Nei)	Nei		
Vinduer og Dører - Dører - Glass i dør - (Tekst)			
Vinduer og Dører - Dører - Automatisk døråpner - (Ja/Nei)	Nei		
Vinduer og Dører - Dører - Automatisk døråpner - (Tekst)			
Vinduer og Dører - Vinduer - Dagslys - (Ja/Nei)	Nei		
Vinduer og Dører - Vinduer - Dagslys - (Flervalg)			
Vinduer og Dører - Vinduer - Ikke vindu - (Ja/Nei)	Nei		
Vinduer og Dører - Vinduer - Ikke vindu - (Tekst)			
Vinduer og Dører - Vinduer - Blending - (Ja/Nei)	Nei		
Vinduer og Dører - Vinduer - Blending - (Flervalg)			
Elkraft - Belysning - Spesielle krav - (Ja/Nei)	Nei		
Elkraft - Belysning - Spesielle krav - (Tekst)			
IKT - Kommunikasjon og overvåking - Pasientsignalanlegg - (Ja/Nei)	Nei		
IKT - Kommunikasjon og overvåking - Pasientsignalanlegg - (Numerisk)	0		
IKT - Kommunikasjon og overvåking - Pasientsignalanlegg - (Flervalg)			
IKT - Lyd og bilde - Høyttalende samtaleanlegg mellom rom - (Ja/Nei)	Nei		
IKT - Lyd og bilde - Høyttalende samtaleanlegg mellom rom - (Tekst)			
IKT - Lyd og bilde - Teleslynge/hjelp for hørselshemmede - (Ja/Nei)	Nei		
IKT - Lyd og bilde - Teleslynge/hjelp for hørselshemmede - (Tekst)			
Automasjon og sikkerhet - Automasjon - Deteksjon, spesifiser - (Ja/Nei)	Nei		
Automasjon og sikkerhet - Automasjon - Deteksjon, spesifiser - (Tekst)			
Vann og sanitær - Vannforsyning utover sanitær - Tilkobling renset vann - (Ja/Nei)	Nei		
Vann og sanitær - Vannforsyning utover sanitær - Tilkobling renset vann - (Flervalg)			
Vann og sanitær - Avløp - Avløp i gulv - (Ja/Nei)	Nei	Ja	
Vann og sanitær - Avløp - Avløp i gulv - (Flervalg)		Oppvaskmaskin og kum som beskrevet i utstyrsliste	
Vann og sanitær - Sanitær - Håndvask - (Ja/Nei)	Ja		
Vann og sanitær - Sanitær - Håndvask - (Flervalg)	Berøringsfritt armatur		
Vann og sanitær - Sanitær - Øyedusj - (Ja/Nei)	Nei		
Vann og sanitær - Sanitær - Øyedusj - (Tekst)			
Vann og sanitær - Sanitær - Nøddusj - (Ja/Nei)	Nei		
Vann og sanitær - Sanitær - Nøddusj - (Tekst)			
Varme, ventilasjon og inneklima - Varme, kjøling, luftfuktighet - Spesiell romtemperatur - (Ja/Nei)	Nei		
Varme, ventilasjon og inneklima - Varme, kjøling, luftfuktighet - Spesiell romtemperatur - Min	0		
Varme, ventilasjon og inneklima - Varme, kjøling, luftfuktighet - Spesiell romtemperatur - Maks	0		
Varme, ventilasjon og inneklima - Varme, kjøling, luftfuktighet - Spesiell romtemperatur - (Tekst)			
Varme, ventilasjon og inneklima - Varme, kjøling, luftfuktighet - Luftfuktighet - (Ja/Nei)	Nei		
Varme, ventilasjon og inneklima - Varme, kjøling, luftfuktighet - Luftfuktighet - RH (%)	0		
Varme, ventilasjon og inneklima - Varme, kjøling, luftfuktighet - Luftfuktighet - Svingning	0		
Varme, ventilasjon og inneklima - Varme, kjøling, luftfuktighet - Luftfuktighet - (Tekst)			
Varme, ventilasjon og inneklima - Ventilasjon - Gj.snitt ant pers i rommet over 2 timer	1		
Varme, ventilasjon og inneklima - Ventilasjon - Spesielle krav til trykk - (Ja/Nei)	Nei		
Varme, ventilasjon og inneklima - Ventilasjon - Spesielle krav til trykk - (Flervalg)			
Gasser - Inn til rommet - Medisinsk luft, 400 kPa - (Numerisk)	0		
Gasser - Inn til rommet - Medisinsk luft, 400 kPa - (Tekst)			
Gasser - Inn til rommet - Instrumentluft, 800 kPa - (Numerisk)	0		
Gasser - Inn til rommet - Instrumentluft, 800 kPa - (Tekst)			
Gasser - Inn til rommet - Teknisk trykkluft - (Numerisk)	0		
Gasser - Inn til rommet - Teknisk trykkluft - (Tekst)			
Gasser - Inn til rommet - Oksygen - (Numerisk)	0		
Gasser - Inn til rommet - Oksygen - (Tekst)			
Gasser - Inn til rommet - Lystgass - (Numerisk)	0		
Gasser - Inn til rommet - Lystgass - (Tekst)			
Gasser - Inn til rommet - CO2 - (Numerisk)	0		
Gasser - Inn til rommet - CO2 - (Tekst)			
Gasser - Inn til rommet - Argon - (Numerisk)	0		
Gasser - Inn til rommet - Argon - (Tekst)			
Gasser - Inn til rommet - Nitrogen - (Numerisk)	0		
Gasser - Inn til rommet - Nitrogen - (Tekst)			
Gasser - Inn til rommet - Flytende nitrogen - (Numerisk)	0		
Gasser - Inn til rommet - Flytende nitrogen - (Tekst)			
Gasser - Inn til rommet - Propan - (Numerisk)	0		
Gasser - Inn til rommet - Propan - (Tekst)			
Gasser - Inn til rommet - Hydrogen - (Numerisk)	0		
Gasser - Inn til rommet - Hydrogen - (Tekst)			
Gasser - Inn til rommet - Andre gasser - (Numerisk)	0		
Gasser - Inn til rommet - Andre gasser - (Tekst)			
Gasser - Ut fra rommet - Gassutløp fra sug - (Numerisk)	0		
Gasser - Ut fra rommet - Gassutløp fra sug - (Tekst)			
HMS - Avfall - Spesialbehandling av avfall - (Ja/Nei)	Nei		
HMS - Avfall - Spesialbehandling av avfall - (Tekst)			
HMS - Rengjøring - Spesielle rengjøringsmidler - (Ja/Nei)	Ja		
HMS - Rengjøring - Spesielle rengjøringsmidler - (Tekst)		I hht kjøkken	
HMS - Rengjøring - Spesielle rengjøringsmetoder - (Ja/Nei)	Nei		
HMS - Rengjøring - Spesielle rengjøringsmetoder - (Tekst)			

RFP felt	Verdi	Forslag til justering OUS	Beslutning PO
	05.04.095	Tilbake til oversikten	
Romfnr	05.04.095		
Romnavn	Isolat		
Rombetegnelse	kontaktsmitte, undersøkelse		
Prosjektert/Geografisk romnr	N2.7/N2.B		
Programmert areal	35		
RFP status	Avledet fra SRF.175.00		
Beskrivelse - Beskrivelse av aktiviteter og funksjoner	Klinisk undersøkelse og behandling av polikliniske og inneliggende pasienter som er barn og ungdom (alder 0-18 år). Det er i henhold til forskrift for barn på sykehus særlige krav til følge av foreldre. Samtale med pasient. Journalopptak, rekvirering av lab.prøver. Tilgang til digitale røntgen-/MR-/CT-bilder. Av- og påkledning pasient. Sitteplass og knagger for å henge klær på. Skjerming for innsyn fra både vindu og dørsone. Undervisning av pasienter, pårørende, studenter og personale. Håndvask personale.	Praktisk gjennomgang i lungefysioterapi med bruk av fysisk aktivitet/ballspill som del av behandlingen. Mulighet for bruk av bærbarspirometri, datapunkt for tilkopling. Behov for raske luftutskiftninger/hepafiltrering for å kunne ha høy utnyttelsesgrad av polikliniske rom samt beskyttelse av personalet i rommet Journalopptak, Tilgang til DIPS og metavision	
Beskrivelse - Personbelastning (underlag for møblering og areal) - Personer, normalt	3	5	
Beskrivelse - Personbelastning (underlag for møblering og areal) - Brukstid, normalt - (Flervalg)	7		
Beskrivelse - Personbelastning (underlag for møblering og areal) - Brukstid, normalt - til	21		
Beskrivelse - Personbelastning (underlag for møblering og areal) - Brukstid, normalt - d/u	5		
Beskrivelse - Personbelastning (underlag for møblering og areal) - Personer, maksimalt - Antall personer	5		
Beskrivelse - Personbelastning (underlag for møblering og areal) - Varig arbeidsplass - (Ja/Nei)	Nei		
Beskrivelse - Personbelastning (underlag for møblering og areal) - Varig arbeidsplass - (Tekst)			
Beskrivelse - Nærhet/sambruk - Nærhet/avstand til andre funksjoner		Nærhet til lungepoliklinikk	
Utforming/bygg - Vegger - Gjennomstikk/luke til andre rom - (Ja/Nei)	Nei		
Utforming/bygg - Vegger - Gjennomstikk/luke til andre rom - (Tekst)			
Utforming/bygg - Vegger - Skjerming mot innsyn - (Ja/Nei)	Ja		
Utforming/bygg - Vegger - Skjerming mot innsyn - (Tekst)		Behandlingsbenk plasseres i hjørnet lengst fra dør.	
Utforming/bygg - Generelt for rommet - Spesielle lydkrav, spesifiser	Konfidensielle samtaler	Konfidensielle samtaler, ballspill/lek, bør lydisoleres for å hindre støy til nærliggende rom i samme etasje og etasje over/under	
Utforming/bygg - Generelt for rommet - Glassfelt i vegg til andre rom - (Ja/Nei)	Nei		
Utforming/bygg - Generelt for rommet - Glassfelt i vegg til andre rom - (Tekst)			
Vinduer og Dører - Dører - Spesielle krav til døråpning - (Ja/Nei)	Ja		
Vinduer og Dører - Dører - Spesielle krav til døråpning - (Flervalg)	Sengetransport		
Vinduer og Dører - Dører - Glass i dør - (Ja/Nei)	Nei		
Vinduer og Dører - Dører - Glass i dør - (Tekst)			
Vinduer og Dører - Dører - Automatisk døråpner - (Ja/Nei)	Nei		
Vinduer og Dører - Dører - Automatisk døråpner - (Tekst)			
Vinduer og Dører - Vinduer - Dagslys - (Ja/Nei)	Ja		
Vinduer og Dører - Vinduer - Dagslys - (Flervalg)			
Vinduer og Dører - Vinduer - Ikke vindu - (Ja/Nei)	Nei		
Vinduer og Dører - Vinduer - Ikke vindu - (Tekst)			
Vinduer og Dører - Vinduer - Blending - (Ja/Nei)	Nei		
Vinduer og Dører - Vinduer - Blending - (Flervalg)			
Elkraft - Belysning - Spesielle krav - (Ja/Nei)	Nei		
Elkraft - Belysning - Spesielle krav - (Tekst)			
IKT - Kommunikasjon og overvåking - Pasientsignalanlegg - (Ja/Nei)	Ja		
IKT - Kommunikasjon og overvåking - Pasientsignalanlegg - (Numerisk)	1		
IKT - Kommunikasjon og overvåking - Pasientsignalanlegg - (Flervalg)	Alle funksjoner		
IKT - Lyd og bilde - Høyttalende samtaleanlegg mellom rom - (Ja/Nei)	Nei		
IKT - Lyd og bilde - Høyttalende samtaleanlegg mellom rom - (Tekst)			
IKT - Lyd og bilde - Teleslynge/hjelp for hørselshemmede - (Ja/Nei)	Nei		
IKT - Lyd og bilde - Teleslynge/hjelp for hørselshemmede - (Tekst)			
Automasjon og sikkerhet - Automasjon - Deteksjon, spesifiser - (Ja/Nei)	Nei		
Automasjon og sikkerhet - Automasjon - Deteksjon, spesifiser - (Tekst)			
Vann og sanitær - Vannforsyning utover sanitær - Tilkobling renset vann - (Ja/Nei)	Nei		
Vann og sanitær - Vannforsyning utover sanitær - Tilkobling renset vann - (Flervalg)			
Vann og sanitær - Avløp - Avløp i gulv - (Ja/Nei)	Nei		
Vann og sanitær - Avløp - Avløp i gulv - (Flervalg)			
Vann og sanitær - Sanitær - Håndvask - (Ja/Nei)	Ja		
Vann og sanitær - Sanitær - Håndvask - (Flervalg)	Armatur med lang hendel		
Vann og sanitær - Sanitær - Øyedusj - (Ja/Nei)	Nei		
Vann og sanitær - Sanitær - Øyedusj - (Tekst)			
Vann og sanitær - Sanitær - Nøddusj - (Ja/Nei)	Nei		
Vann og sanitær - Sanitær - Nøddusj - (Tekst)			
Varme, ventilasjon og inneklima - Varme, kjøling, luftfuktighet - Spesiell romtemperatur - (Ja/Nei)	Nei		
Varme, ventilasjon og inneklima - Varme, kjøling, luftfuktighet - Spesiell romtemperatur - Min	0		
Varme, ventilasjon og inneklima - Varme, kjøling, luftfuktighet - Spesiell romtemperatur - Maks	0		
Varme, ventilasjon og inneklima - Varme, kjøling, luftfuktighet - Spesiell romtemperatur - (Tekst)		Temperatur bør kunne reguleres	
Varme, ventilasjon og inneklima - Varme, kjøling, luftfuktighet - Luftfuktighet - (Ja/Nei)	Nei		
Varme, ventilasjon og inneklima - Varme, kjøling, luftfuktighet - Luftfuktighet - RH (%)	0		
Varme, ventilasjon og inneklima - Varme, kjøling, luftfuktighet - Luftfuktighet - Svingning	0		
Varme, ventilasjon og inneklima - Varme, kjøling, luftfuktighet - Luftfuktighet - (Tekst)			
Varme, ventilasjon og inneklima - Ventilasjon - Gj.snitt ant pers i rommet over 2 timer	2	3	
Varme, ventilasjon og inneklima - Ventilasjon - Spesielle krav til trykk - (Ja/Nei)	Nei	Ja	
Varme, ventilasjon og inneklima - Ventilasjon - Spesielle krav til trykk - (Flervalg)		Tilsvarende øvrige kontaksmitteisolat	
Gasser - Inn til rommet - Medisinsk luft, 400 kPa - (Numerisk)	1		
Gasser - Inn til rommet - Medisinsk luft, 400 kPa - (Tekst)			
Gasser - Inn til rommet - Instrumentluft, 800 kPa - (Numerisk)	0		
Gasser - Inn til rommet - Instrumentluft, 800 kPa - (Tekst)			
Gasser - Inn til rommet - Teknisk trykkluft - (Numerisk)	0		
Gasser - Inn til rommet - Teknisk trykkluft - (Tekst)			
Gasser - Inn til rommet - Oksygen - (Numerisk)	1		
Gasser - Inn til rommet - Oksygen - (Tekst)			
Gasser - Inn til rommet - Lystgass - (Numerisk)	0		
Gasser - Inn til rommet - Lystgass - (Tekst)			
Gasser - Inn til rommet - CO2 - (Numerisk)	0		
Gasser - Inn til rommet - CO2 - (Tekst)			
Gasser - Inn til rommet - Argon - (Numerisk)	0		
Gasser - Inn til rommet - Argon - (Tekst)			
Gasser - Inn til rommet - Nitrogen - (Numerisk)	0		
Gasser - Inn til rommet - Nitrogen - (Tekst)			
Gasser - Inn til rommet - Flytende nitrogen - (Numerisk)	0		
Gasser - Inn til rommet - Flytende nitrogen - (Tekst)			
Gasser - Inn til rommet - Propan - (Numerisk)	0		
Gasser - Inn til rommet - Propan - (Tekst)			
Gasser - Inn til rommet - Hydrogen - (Numerisk)	0		
Gasser - Inn til rommet - Hydrogen - (Tekst)			
Gasser - Inn til rommet - Andre gasser - (Numerisk)	0		
Gasser - Inn til rommet - Andre gasser - (Tekst)			
Gasser - Ut fra rommet - Gassutløp fra sug - (Numerisk)	0		
Gasser - Ut fra rommet - Gassutløp fra sug - (Tekst)			
HMS - Avfall - Spesialbehandling av avfall - (Ja/Nei)	Nei		
HMS - Avfall - Spesialbehandling av avfall - (Tekst)			
HMS - Rengjøring - Spesielle rengjøringsmidler - (Ja/Nei)	Nei		
HMS - Rengjøring - Spesielle rengjøringsmidler - (Tekst)			
HMS - Rengjøring - Spesielle rengjøringsmetoder - (Ja/Nei)	Nei		
HMS - Rengjøring - Spesielle rengjøringsmetoder - (Tekst)			

RFP felt	Verdi	Forslag til justering OUS	Beslutning PO
	05.04.096	Tilbake til oversikten	
Romfnr	05.04.096		
Romnavn	Undersøkelse og behandling		
Rombetegnelse			
Prosjektert/Geografisk romnr	N2.G/N2.21		
Programmert areal	16		
RFP status	Avledet fra SRF.175.00		
Beskrivelse - Beskrivelse av aktiviteter og funksjoner	Klinisk undersøkelse og behandling av polikliniske og inneliggende pasienter som er barn og ungdom. Det er i henhold til forskrift for barn på sykehus særlige krav til følge av foreldre. Samtale med pasient og foresatt. Journalopptak, rekvirering av lab.prøver. Tilgang til digitale røntgen-/MR-/CT-bilder. Av- og påkledning pasient. Sitteplass og knagger for å henge klær på. Skjerming for innsyn fra både vindu og dørsone. Undervisning av pasienter, pårørende, studenter og personale. Håndvask personale.	Lungefunksjonstesting Spirometri med diffusjon og PD20 Avtrekkssug over spirometri pga metakolin. Ansatte skal ikke eksponeres for medikamentet Gassdiffusjon: Gasser til diffusjon benyttes i følgende rom: 05.04.015 og 05.04.098 og 05.04.096. Gasser som benyttes til diffusjon: Acetylen, Metan, Karbonmonoksid, Oksygen, Nitogen. Eksplosjonsfare. Må brannsikres. Ønske om dataoverføring til arbeidsstasjon rom nr. 05.04.033	
Beskrivelse - Personbelastning (underlag for møblering og areal) - Personer, normalt	3		
Beskrivelse - Personbelastning (underlag for møblering og areal) - Brukstid, normalt - (Flervalg)	7		
Beskrivelse - Personbelastning (underlag for møblering og areal) - Brukstid, normalt - til	21		
Beskrivelse - Personbelastning (underlag for møblering og areal) - Brukstid, normalt - d/u	5		
Beskrivelse - Personbelastning (underlag for møblering og areal) - Personer, maksimalt - Antall personer	5		
Beskrivelse - Personbelastning (underlag for møblering og areal) - Varig arbeidsplass - (Ja/Nei)	Nei		
Beskrivelse - Personbelastning (underlag for møblering og areal) - Varig arbeidsplass - (Tekst)			
Beskrivelse - Nærhet/sambruk - Nærhet/avstand til andre funksjoner			
Utforming/bygg - Vegger - Gjennomstikk/luke til andre rom - (Ja/Nei)	Nei		
Utforming/bygg - Vegger - Gjennomstikk/luke til andre rom - (Tekst)			
Utforming/bygg - Vegger - Skjerming mot innsyn - (Ja/Nei)	Ja		
Utforming/bygg - Vegger - Skjerming mot innsyn - (Tekst)			
Utforming/bygg - Generelt for rommet - Spesielle lydkrav, spesifiser	Konfidensielle samtaler		
Utforming/bygg - Generelt for rommet - Glassfelt i vegg til andre rom - (Ja/Nei)	Nei		
Utforming/bygg - Generelt for rommet - Glassfelt i vegg til andre rom - (Tekst)			
Vinduer og Dører - Dører - Spesielle krav til døråpning - (Ja/Nei)	Ja		
Vinduer og Dører - Dører - Spesielle krav til døråpning - (Flervalg)	Sengetransport		
Vinduer og Dører - Dører - Glass i dør - (Ja/Nei)	Nei		
Vinduer og Dører - Dører - Glass i dør - (Tekst)			
Vinduer og Dører - Dører - Automatisk døråpner - (Ja/Nei)	Nei		
Vinduer og Dører - Dører - Automatisk døråpner - (Tekst)			
Vinduer og Dører - Vinduer - Dagslys - (Ja/Nei)	Ja		
Vinduer og Dører - Vinduer - Dagslys - (Flervalg)			
Vinduer og Dører - Vinduer - Ikke vindu - (Ja/Nei)	Nei		
Vinduer og Dører - Vinduer - Ikke vindu - (Tekst)			
Vinduer og Dører - Vinduer - Blending - (Ja/Nei)	Nei		
Vinduer og Dører - Vinduer - Blending - (Flervalg)			
Elkraft - Belysning - Spesielle krav - (Ja/Nei)	Nei		
Elkraft - Belysning - Spesielle krav - (Tekst)			
IKT - Kommunikasjon og overvåking - Pasientsignalanlegg - (Ja/Nei)	Ja		
IKT - Kommunikasjon og overvåking - Pasientsignalanlegg - (Numerisk)	1		
IKT - Kommunikasjon og overvåking - Pasientsignalanlegg - (Flervalg)	Alle funksjoner		
IKT - Lyd og bilde - Høyttalende samtaleanlegg mellom rom - (Ja/Nei)	Nei		
IKT - Lyd og bilde - Høyttalende samtaleanlegg mellom rom - (Tekst)			
IKT - Lyd og bilde - Teleslynge/hjelp for hørselshemmede - (Ja/Nei)	Nei		
IKT - Lyd og bilde - Teleslynge/hjelp for hørselshemmede - (Tekst)			
Automasjon og sikkerhet - Automasjon - Deteksjon, spesifiser - (Ja/Nei)	Nei		
Automasjon og sikkerhet - Automasjon - Deteksjon, spesifiser - (Tekst)			
Vann og sanitær - Vannforsyning utover sanitær - Tilkobling renset vann - (Ja/Nei)	Nei		
Vann og sanitær - Vannforsyning utover sanitær - Tilkobling renset vann - (Flervalg)			
Vann og sanitær - Avløp - Avløp i gulv - (Ja/Nei)	Nei		
Vann og sanitær - Avløp - Avløp i gulv - (Flervalg)			
Vann og sanitær - Sanitær - Håndvask - (Ja/Nei)	Ja		
Vann og sanitær - Sanitær - Håndvask - (Flervalg)	Armatur med lang hendel		
Vann og sanitær - Sanitær - Øyedusj - (Ja/Nei)	Nei		
Vann og sanitær - Sanitær - Øyedusj - (Tekst)			
Vann og sanitær - Sanitær - Nøddusj - (Ja/Nei)	Nei		
Vann og sanitær - Sanitær - Nøddusj - (Tekst)			
Varme, ventilasjon og inneklima - Varme, kjøling, luftfuktighet - Spesiell romtemperatur - (Ja/Nei)	Nei		
Varme, ventilasjon og inneklima - Varme, kjøling, luftfuktighet - Spesiell romtemperatur - Min	0		
Varme, ventilasjon og inneklima - Varme, kjøling, luftfuktighet - Spesiell romtemperatur - Maks	0		
Varme, ventilasjon og inneklima - Varme, kjøling, luftfuktighet - Spesiell romtemperatur - (Tekst)			
Varme, ventilasjon og inneklima - Varme, kjøling, luftfuktighet - Luftfuktighet - (Ja/Nei)	Nei		
Varme, ventilasjon og inneklima - Varme, kjøling, luftfuktighet - Luftfuktighet - RH (%)	0		
Varme, ventilasjon og inneklima - Varme, kjøling, luftfuktighet - Luftfuktighet - Svingning	0		
Varme, ventilasjon og inneklima - Varme, kjøling, luftfuktighet - Luftfuktighet - (Tekst)			
Varme, ventilasjon og inneklima - Ventilasjon - Gj.snitt ant pers i rommet over 2 timer	3		
Varme, ventilasjon og inneklima - Ventilasjon - Spesielle krav til trykk - (Ja/Nei)	Nei		
Varme, ventilasjon og inneklima - Ventilasjon - Spesielle krav til trykk - (Flervalg)			
Gasser - Inn til rommet - Medisinsk luft, 400 kPa - (Numerisk)	1		
Gasser - Inn til rommet - Medisinsk luft, 400 kPa - (Tekst)			
Gasser - Inn til rommet - Instrumentluft, 800 kPa - (Numerisk)	0		
Gasser - Inn til rommet - Instrumentluft, 800 kPa - (Tekst)			
Gasser - Inn til rommet - Teknisk trykkluft - (Numerisk)	0		
Gasser - Inn til rommet - Teknisk trykkluft - (Tekst)			
Gasser - Inn til rommet - Oksygen - (Numerisk)	1		
Gasser - Inn til rommet - Oksygen - (Tekst)			
Gasser - Inn til rommet - Lystgass - (Numerisk)	0		
Gasser - Inn til rommet - Lystgass - (Tekst)			
Gasser - Inn til rommet - CO2 - (Numerisk)	0		
Gasser - Inn til rommet - CO2 - (Tekst)			
Gasser - Inn til rommet - Argon - (Numerisk)	0		
Gasser - Inn til rommet - Argon - (Tekst)			
Gasser - Inn til rommet - Nitrogen - (Numerisk)	0		
Gasser - Inn til rommet - Nitrogen - (Tekst)			
Gasser - Inn til rommet - Flytende nitrogen - (Numerisk)	0		
Gasser - Inn til rommet - Flytende nitrogen - (Tekst)			
Gasser - Inn til rommet - Propan - (Numerisk)	0		
Gasser - Inn til rommet - Propan - (Tekst)			
Gasser - Inn til rommet - Hydrogen - (Numerisk)	0		
Gasser - Inn til rommet - Hydrogen - (Tekst)			
Gasser - Inn til rommet - Andre gasser - (Numerisk)	0		
Gasser - Inn til rommet - Andre gasser - (Tekst)			
Gasser - Ut fra rommet - Gassutløp fra sug - (Numerisk)	0		
Gasser - Ut fra rommet - Gassutløp fra sug - (Tekst)			
HMS - Avfall - Spesialbehandling av avfall - (Ja/Nei)	Nei		
HMS - Avfall - Spesialbehandling av avfall - (Tekst)			
HMS - Rengjøring - Spesielle rengjøringsmidler - (Ja/Nei)	Nei		
HMS - Rengjøring - Spesielle rengjøringsmidler - (Tekst)			
HMS - Rengjøring - Spesielle rengjøringsmetoder - (Ja/Nei)	Nei		
HMS - Rengjøring - Spesielle rengjøringsmetoder - (Tekst)			

RFP felt	Verdi	Forslag til justering OUS	Beslutning PO
	05.04.097	Tilbake til oversikten	
Romfnr	05.04.097		
Romnavn	Undersøkelse og behandling		
Rombetegnelse			
Prosjektert/Geografisk romnr	N2.15/N2.F		
Programmert areal	16		
RFP status	Avledet fra SRF.175.00		
Beskrivelse - Beskrivelse av aktiviteter og funksjoner	Klinisk undersøkelse og behandling av polikliniske og inneliggende pasienter som er barn og ungdom. Det er i henhold til forskrift for barn på sykehus særlige krav til følge av foreldre. Samtale med pasient og foresatt. Journalopptak, rekvirering av lab.prøver. Tilgang til digitale røntgen-/MR-/CT-bilder. Av- og påkledning pasient. Sitteplass og knagger for å henge klær på. Skjerming for innsyn fra både vindu og dørsone. Undervisning av pasienter, pårørende, studenter og personale. Håndvask personale.	Tillegg: Testing av finmotorikk på hev/senk bord Det skal kunne fjernes og legges ny gips i rommet, mobil gipsetralle	
Beskrivelse - Personbelastning (underlag for møblering og areal) - Personer, normalt	3		
Beskrivelse - Personbelastning (underlag for møblering og areal) - Brukstid, normalt - (Flervalg)	7		
Beskrivelse - Personbelastning (underlag for møblering og areal) - Brukstid, normalt - til	21		
Beskrivelse - Personbelastning (underlag for møblering og areal) - Brukstid, normalt - d/u	5		
Beskrivelse - Personbelastning (underlag for møblering og areal) - Personer, maksimalt - Antall personer	5		
Beskrivelse - Personbelastning (underlag for møblering og areal) - Varig arbeidsplass - (Ja/Nei)	Nei		
Beskrivelse - Personbelastning (underlag for møblering og areal) - Varig arbeidsplass - (Tekst)			
Beskrivelse - Nærhet/sambruk - Nærhet/avstand til andre funksjoner		Nærhet til desinfeksjonsrom med gipskvern	
Utforming/bygg - Vegger - Gjennomstikk/luke til andre rom - (Ja/Nei)	Nei		
Utforming/bygg - Vegger - Gjennomstikk/luke til andre rom - (Tekst)			
Utforming/bygg - Vegger - Skjerming mot innsyn - (Ja/Nei)	Ja		
Utforming/bygg - Vegger - Skjerming mot innsyn - (Tekst)			
Utforming/bygg - Generelt for rommet - Spesielle lydkrav, spesifiser	Konfidensielle samtaler		
Utforming/bygg - Generelt for rommet - Glassfelt i vegg til andre rom - (Ja/Nei)	Nei		
Utforming/bygg - Generelt for rommet - Glassfelt i vegg til andre rom - (Tekst)			
Vinduer og Dører - Dører - Spesielle krav til døråpning - (Ja/Nei)	Ja		
Vinduer og Dører - Dører - Spesielle krav til døråpning - (Flervalg)	Sengetransport		
Vinduer og Dører - Dører - Glass i dør - (Ja/Nei)	Nei		
Vinduer og Dører - Dører - Glass i dør - (Tekst)			
Vinduer og Dører - Dører - Automatisk døråpner - (Ja/Nei)	Nei		
Vinduer og Dører - Dører - Automatisk døråpner - (Tekst)			
Vinduer og Dører - Vinduer - Dagslys - (Ja/Nei)	Ja		
Vinduer og Dører - Vinduer - Dagslys - (Flervalg)			
Vinduer og Dører - Vinduer - Ikke vindu - (Ja/Nei)	Nei		
Vinduer og Dører - Vinduer - Ikke vindu - (Tekst)			
Vinduer og Dører - Vinduer - Blending - (Ja/Nei)	Nei		
Vinduer og Dører - Vinduer - Blending - (Flervalg)			
Elkraft - Belysning - Spesielle krav - (Ja/Nei)	Nei		
Elkraft - Belysning - Spesielle krav - (Tekst)			
IKT - Kommunikasjon og overvåking - Pasientsignalanlegg - (Ja/Nei)	Ja		
IKT - Kommunikasjon og overvåking - Pasientsignalanlegg - (Numerisk)	1		
IKT - Kommunikasjon og overvåking - Pasientsignalanlegg - (Flervalg)	Alle funksjoner		
IKT - Lyd og bilde - Høyttalende samtaleanlegg mellom rom - (Ja/Nei)	Nei		
IKT - Lyd og bilde - Høyttalende samtaleanlegg mellom rom - (Tekst)			
IKT - Lyd og bilde - Teleslynge/hjelp for hørselshemmede - (Ja/Nei)	Nei		
IKT - Lyd og bilde - Teleslynge/hjelp for hørselshemmede - (Tekst)			
Automasjon og sikkerhet - Automasjon - Deteksjon, spesifiser - (Ja/Nei)	Nei		
Automasjon og sikkerhet - Automasjon - Deteksjon, spesifiser - (Tekst)			
Vann og sanitær - Vannforsyning utover sanitær - Tilkobling renset vann - (Ja/Nei)	Nei		
Vann og sanitær - Vannforsyning utover sanitær - Tilkobling renset vann - (Flervalg)			
Vann og sanitær - Avløp - Avløp i gulv - (Ja/Nei)	Nei		
Vann og sanitær - Avløp - Avløp i gulv - (Flervalg)			
Vann og sanitær - Sanitær - Håndvask - (Ja/Nei)	Ja		
Vann og sanitær - Sanitær - Håndvask - (Flervalg)	Armatur med lang hendel		
Vann og sanitær - Sanitær - Øyedusj - (Ja/Nei)	Nei		
Vann og sanitær - Sanitær - Øyedusj - (Tekst)			
Vann og sanitær - Sanitær - Nøddusj - (Ja/Nei)	Nei		
Vann og sanitær - Sanitær - Nøddusj - (Tekst)			
Varme, ventilasjon og inneklima - Varme, kjøling, luftfuktighet - Spesiell romtemperatur - (Ja/Nei)	Nei		
Varme, ventilasjon og inneklima - Varme, kjøling, luftfuktighet - Spesiell romtemperatur - Min	0		
Varme, ventilasjon og inneklima - Varme, kjøling, luftfuktighet - Spesiell romtemperatur - Maks	0		
Varme, ventilasjon og inneklima - Varme, kjøling, luftfuktighet - Spesiell romtemperatur - (Tekst)			
Varme, ventilasjon og inneklima - Varme, kjøling, luftfuktighet - Luftfuktighet - (Ja/Nei)	Nei		
Varme, ventilasjon og inneklima - Varme, kjøling, luftfuktighet - Luftfuktighet - RH (%)	0		
Varme, ventilasjon og inneklima - Varme, kjøling, luftfuktighet - Luftfuktighet - Svingning	0		
Varme, ventilasjon og inneklima - Varme, kjøling, luftfuktighet - Luftfuktighet - (Tekst)			
Varme, ventilasjon og inneklima - Ventilasjon - Gj.snitt ant pers i rommet over 2 timer	3		
Varme, ventilasjon og inneklima - Ventilasjon - Spesielle krav til trykk - (Ja/Nei)	Nei		
Varme, ventilasjon og inneklima - Ventilasjon - Spesielle krav til trykk - (Flervalg)			
Gasser - Inn til rommet - Medisinsk luft, 400 kPa - (Numerisk)	1		
Gasser - Inn til rommet - Medisinsk luft, 400 kPa - (Tekst)			
Gasser - Inn til rommet - Instrumentluft, 800 kPa - (Numerisk)	0		
Gasser - Inn til rommet - Instrumentluft, 800 kPa - (Tekst)			
Gasser - Inn til rommet - Teknisk trykkluft - (Numerisk)	0		
Gasser - Inn til rommet - Teknisk trykkluft - (Tekst)			
Gasser - Inn til rommet - Oksygen - (Numerisk)	1		
Gasser - Inn til rommet - Oksygen - (Tekst)			
Gasser - Inn til rommet - Lystgass - (Numerisk)	0		
Gasser - Inn til rommet - Lystgass - (Tekst)			
Gasser - Inn til rommet - CO2 - (Numerisk)	0		
Gasser - Inn til rommet - CO2 - (Tekst)			
Gasser - Inn til rommet - Argon - (Numerisk)	0		
Gasser - Inn til rommet - Argon - (Tekst)			
Gasser - Inn til rommet - Nitrogen - (Numerisk)	0		
Gasser - Inn til rommet - Nitrogen - (Tekst)			
Gasser - Inn til rommet - Flytende nitrogen - (Numerisk)	0		
Gasser - Inn til rommet - Flytende nitrogen - (Tekst)			
Gasser - Inn til rommet - Propan - (Numerisk)	0		
Gasser - Inn til rommet - Propan - (Tekst)			
Gasser - Inn til rommet - Hydrogen - (Numerisk)	0		
Gasser - Inn til rommet - Hydrogen - (Tekst)			
Gasser - Inn til rommet - Andre gasser - (Numerisk)	0		
Gasser - Inn til rommet - Andre gasser - (Tekst)			
Gasser - Ut fra rommet - Gassutløp fra sug - (Numerisk)	0		
Gasser - Ut fra rommet - Gassutløp fra sug - (Tekst)			
HMS - Avfall - Spesialbehandling av avfall - (Ja/Nei)	Nei		
HMS - Avfall - Spesialbehandling av avfall - (Tekst)			
HMS - Rengjøring - Spesielle rengjøringsmidler - (Ja/Nei)	Nei		
HMS - Rengjøring - Spesielle rengjøringsmidler - (Tekst)			
HMS - Rengjøring - Spesielle rengjøringsmetoder - (Ja/Nei)	Nei		
HMS - Rengjøring - Spesielle rengjøringsmetoder - (Tekst)			

RFP felt	Verdi	Forslag til justering OUS	Beslutning PO
	05.04.098	Tilbake til oversikten	
Romfnr	05.04.098		
Romnavn	Undersøkelse og behandling		
Rombetegnelse			
Prosjektert/Geografisk romnr	M1.K/M1.1		
Programmert areal	16		
RFP status	Avledet fra SRF.175.00		
Beskrivelse - Beskrivelse av aktiviteter og funksjoner	Klinisk undersøkelse og behandling av polikliniske og inneliggende pasienter som er barn og ungdom. Det er i henhold til forskrift for barn på sykehus særlige krav til følge av foreldre. Samtale med pasient og foresatt. Journalopptak, rekvirering av lab.prøver. Tilgang til digitale røntgen-/MR-/CT-bilder. Av- og påkledning pasient. Sitteplass og knagger for å henge klær på. Skjerming for innsyn fra både vindu og dørsone. Undervisning av pasienter, pårørende, studenter og personale. Håndvask personale.	Gynekologiske undersøkelser, cystometri og måling av resturin av barn og unge. Behov for avledning på skjerm under undersøkelse Flowmetri i tilhørende bad/WC Mulighet for sedasjon under undersøkesle Behov for skjerming i rommet slik at tolk og foreldre i rommet ikke ser direkte på barnet som blir undersøkt.	
Beskrivelse - Personbelastning (underlag for møblering og areal) - Personer, normalt	3	5	
Beskrivelse - Personbelastning (underlag for møblering og areal) - Brukstid, normalt - (Flervalg)	7		
Beskrivelse - Personbelastning (underlag for møblering og areal) - Brukstid, normalt - til	21		
Beskrivelse - Personbelastning (underlag for møblering og areal) - Brukstid, normalt - d/u	5		
Beskrivelse - Personbelastning (underlag for møblering og areal) - Personer, maksimalt - Antall personer	5	6	
Beskrivelse - Personbelastning (underlag for møblering og areal) - Varig arbeidsplass - (Ja/Nei)	Nei		
Beskrivelse - Personbelastning (underlag for møblering og areal) - Varig arbeidsplass - (Tekst)			
Beskrivelse - Nærhet/sambruk - Nærhet/avstand til andre funksjoner	Flowmeter som er plassert på tilhørende bad		
Utforming/bygg - Vegger - Gjennomstikk/luke til andre rom - (Ja/Nei)	Nei		
Utforming/bygg - Vegger - Gjennomstikk/luke til andre rom - (Tekst)			
Utforming/bygg - Vegger - Skjerming mot innsyn - (Ja/Nei)	Ja		
Utforming/bygg - Vegger - Skjerming mot innsyn - (Tekst)			
Utforming/bygg - Generelt for rommet - Spesielle lydkrav, spesifiser	Konfidensielle samtaler		
Utforming/bygg - Generelt for rommet - Glassfelt i vegg til andre rom - (Ja/Nei)	Nei		
Utforming/bygg - Generelt for rommet - Glassfelt i vegg til andre rom - (Tekst)			
Vinduer og Dører - Dører - Spesielle krav til døråpning - (Ja/Nei)	Ja		
Vinduer og Dører - Dører - Spesielle krav til døråpning - (Flervalg)	Sengetransport		
Vinduer og Dører - Dører - Glass i dør - (Ja/Nei)	Nei		
Vinduer og Dører - Dører - Glass i dør - (Tekst)			
Vinduer og Dører - Dører - Automatisk døråpner - (Ja/Nei)	Nei		
Vinduer og Dører - Dører - Automatisk døråpner - (Tekst)			
Vinduer og Dører - Vinduer - Dagslys - (Ja/Nei)	Ja		
Vinduer og Dører - Vinduer - Dagslys - (Flervalg)			
Vinduer og Dører - Vinduer - Ikke vindu - (Ja/Nei)	Nei		
Vinduer og Dører - Vinduer - Ikke vindu - (Tekst)			
Vinduer og Dører - Vinduer - Blending - (Ja/Nei)	Nei		
Vinduer og Dører - Vinduer - Blending - (Flervalg)			
Elkraft - Belysning - Spesielle krav - (Ja/Nei)	Nei		
Elkraft - Belysning - Spesielle krav - (Tekst)			
IKT - Kommunikasjon og overvåking - Pasientsignalanlegg - (Ja/Nei)	Ja		
IKT - Kommunikasjon og overvåking - Pasientsignalanlegg - (Numerisk)	1		
IKT - Kommunikasjon og overvåking - Pasientsignalanlegg - (Flervalg)	Alle funksjoner		
IKT - Lyd og bilde - Høyttalende samtaleanlegg mellom rom - (Ja/Nei)	Nei		
IKT - Lyd og bilde - Høyttalende samtaleanlegg mellom rom - (Tekst)			
IKT - Lyd og bilde - Teleslynge/hjelp for hørselshemmede - (Ja/Nei)	Nei		
IKT - Lyd og bilde - Teleslynge/hjelp for hørselshemmede - (Tekst)			
Automasjon og sikkerhet - Automasjon - Deteksjon, spesifiser - (Ja/Nei)	Nei		
Automasjon og sikkerhet - Automasjon - Deteksjon, spesifiser - (Tekst)			
Vann og sanitær - Vannforsyning utover sanitær - Tilkobling renset vann - (Ja/Nei)	Nei		
Vann og sanitær - Vannforsyning utover sanitær - Tilkobling renset vann - (Flervalg)			
Vann og sanitær - Avløp - Avløp i gulv - (Ja/Nei)	Nei		
Vann og sanitær - Avløp - Avløp i gulv - (Flervalg)			
Vann og sanitær - Sanitær - Håndvask - (Ja/Nei)	Ja		
Vann og sanitær - Sanitær - Håndvask - (Flervalg)	Armatur med lang hendel		
Vann og sanitær - Sanitær - Øyedusj - (Ja/Nei)	Nei		
Vann og sanitær - Sanitær - Øyedusj - (Tekst)			
Vann og sanitær - Sanitær - Nøddusj - (Ja/Nei)	Nei		
Vann og sanitær - Sanitær - Nøddusj - (Tekst)			
Varme, ventilasjon og inneklima - Varme, kjøling, luftfuktighet - Spesiell romtemperatur - (Ja/Nei)	Nei	Ja	
Varme, ventilasjon og inneklima - Varme, kjøling, luftfuktighet - Spesiell romtemperatur - Min	0	20	
Varme, ventilasjon og inneklima - Varme, kjøling, luftfuktighet - Spesiell romtemperatur - Maks	0	25	
Varme, ventilasjon og inneklima - Varme, kjøling, luftfuktighet - Spesiell romtemperatur - (Tekst)		Barna kan være avkledd over lengre tid (2 timer). Bør kunne regulere temperatur	
Varme, ventilasjon og inneklima - Varme, kjøling, luftfuktighet - Luftfuktighet - (Ja/Nei)	Nei		
Varme, ventilasjon og inneklima - Varme, kjøling, luftfuktighet - Luftfuktighet - RH (%)	0		
Varme, ventilasjon og inneklima - Varme, kjøling, luftfuktighet - Luftfuktighet - Svingning	0		
Varme, ventilasjon og inneklima - Varme, kjøling, luftfuktighet - Luftfuktighet - (Tekst)			
Varme, ventilasjon og inneklima - Ventilasjon - Gj.snitt ant pers i rommet over 2 timer	3	5	
Varme, ventilasjon og inneklima - Ventilasjon - Spesielle krav til trykk - (Ja/Nei)	Nei		
Varme, ventilasjon og inneklima - Ventilasjon - Spesielle krav til trykk - (Flervalg)			
Gasser - Inn til rommet - Medisinsk luft, 400 kPa - (Numerisk)	1		
Gasser - Inn til rommet - Medisinsk luft, 400 kPa - (Tekst)			
Gasser - Inn til rommet - Instrumentluft, 800 kPa - (Numerisk)	0		
Gasser - Inn til rommet - Instrumentluft, 800 kPa - (Tekst)			
Gasser - Inn til rommet - Teknisk trykkluft - (Numerisk)	0		
Gasser - Inn til rommet - Teknisk trykkluft - (Tekst)			
Gasser - Inn til rommet - Oksygen - (Numerisk)	1		
Gasser - Inn til rommet - Oksygen - (Tekst)			
Gasser - Inn til rommet - Lystgass - (Numerisk)	0	1	
Gasser - Inn til rommet - Lystgass - (Tekst)		flaskeløsning	
Gasser - Inn til rommet - CO2 - (Numerisk)	0		
Gasser - Inn til rommet - CO2 - (Tekst)			
Gasser - Inn til rommet - Argon - (Numerisk)	0		
Gasser - Inn til rommet - Argon - (Tekst)			
Gasser - Inn til rommet - Nitrogen - (Numerisk)	0		
Gasser - Inn til rommet - Nitrogen - (Tekst)			
Gasser - Inn til rommet - Flytende nitrogen - (Numerisk)	0		
Gasser - Inn til rommet - Flytende nitrogen - (Tekst)			
Gasser - Inn til rommet - Propan - (Numerisk)	0		
Gasser - Inn til rommet - Propan - (Tekst)			
Gasser - Inn til rommet - Hydrogen - (Numerisk)	0		
Gasser - Inn til rommet - Hydrogen - (Tekst)			
Gasser - Inn til rommet - Andre gasser - (Numerisk)	0		
Gasser - Inn til rommet - Andre gasser - (Tekst)		1	
Gasser - Ut fra rommet - Gassutløp fra sug - (Numerisk)	0	anestesigass	
Gasser - Ut fra rommet - Gassutløp fra sug - (Tekst)			
HMS - Avfall - Spesialbehandling av avfall - (Ja/Nei)	Nei		
HMS - Avfall - Spesialbehandling av avfall - (Tekst)			
HMS - Rengjøring - Spesielle rengjøringsmidler - (Ja/Nei)	Nei		
HMS - Rengjøring - Spesielle rengjøringsmidler - (Tekst)			
HMS - Rengjøring - Spesielle rengjøringsmetoder - (Ja/Nei)	Nei		
HMS - Rengjøring - Spesielle rengjøringsmetoder - (Tekst)			

RFP felt	Verdi	Forslag til justering OUS	Beslutning PO
	05.04.099	Tilbake til oversikten	
Romfnr	05.04.099		
Romnavn	Undersøkelse og behandling		
Rombetegnelse			
Prosjektert/Geografisk romnr	N1.D/N1.1		
Programmert areal	16		
RFP status	Avledet fra SRF.175.00		
Beskrivelse - Beskrivelse av aktiviteter og funksjoner	Klinisk undersøkelse og behandling av polikliniske og inneliggende pasienter som er barn og ungdom. Det er i henhold til forskrift for barn på sykehus særlige krav til følge av foreldre. Samtale med pasient og foresatt. Journalopptak, rekvirering av lab.prøver. Tilgang til digitale røntgen-/MR-/CT-bilder. Av- og påkledning pasient. Sitteplass og knagger for å henge klær på. Skjerming for innsyn fra både vindu og dørsone. Undervisning av pasienter, pårørende, studenter og personale. Håndvask personale.	I tillegg: Rommet tilrettelegges for ø-hjelp ØNH for å kunne fjerne fremmedlegemer i nese/luftvei Rommet er døgnåpent og sambrukes med barnemottak	
Beskrivelse - Personbelastning (underlag for møblering og areal) - Personer, normalt	3	4	
Beskrivelse - Personbelastning (underlag for møblering og areal) - Brukstid, normalt - (Flervalg)	7	0	
Beskrivelse - Personbelastning (underlag for møblering og areal) - Brukstid, normalt - til	21	24	
Beskrivelse - Personbelastning (underlag for møblering og areal) - Brukstid, normalt - d/u	5	7	
Beskrivelse - Personbelastning (underlag for møblering og areal) - Personer, maksimalt - Antall personer	5	7	
Beskrivelse - Personbelastning (underlag for møblering og areal) - Varig arbeidsplass - (Ja/Nei)	Nei		
Beskrivelse - Personbelastning (underlag for møblering og areal) - Varig arbeidsplass - (Tekst)			
Beskrivelse - Nærhet/sambruk - Nærhet/avstand til andre funksjoner		Nærhet til barne og ungdomsmottaket	
Utforming/bygg - Vegger - Gjennomstikk/luke til andre rom - (Ja/Nei)	Nei		
Utforming/bygg - Vegger - Gjennomstikk/luke til andre rom - (Tekst)			
Utforming/bygg - Vegger - Skjerming mot innsyn - (Ja/Nei)	Ja		
Utforming/bygg - Vegger - Skjerming mot innsyn - (Tekst)			
Utforming/bygg - Generelt for rommet - Spesielle lydkrav, spesifiser	Konfidensielle samtaler		
Utforming/bygg - Generelt for rommet - Glassfelt i vegg til andre rom - (Ja/Nei)	Nei		
Utforming/bygg - Generelt for rommet - Glassfelt i vegg til andre rom - (Tekst)			
Vinduer og Dører - Dører - Spesielle krav til døråpning - (Ja/Nei)	Ja		
Vinduer og Dører - Dører - Spesielle krav til døråpning - (Flervalg)	Sengetransport		
Vinduer og Dører - Dører - Glass i dør - (Ja/Nei)	Nei		
Vinduer og Dører - Dører - Glass i dør - (Tekst)			
Vinduer og Dører - Dører - Automatisk døråpner - (Ja/Nei)	Nei		
Vinduer og Dører - Dører - Automatisk døråpner - (Tekst)			
Vinduer og Dører - Vinduer - Dagslys - (Ja/Nei)	Ja		
Vinduer og Dører - Vinduer - Dagslys - (Flervalg)			
Vinduer og Dører - Vinduer - Ikke vindu - (Ja/Nei)	Nei		
Vinduer og Dører - Vinduer - Ikke vindu - (Tekst)			
Vinduer og Dører - Vinduer - Blending - (Ja/Nei)	Nei		
Vinduer og Dører - Vinduer - Blending - (Flervalg)			
Elkraft - Belysning - Spesielle krav - (Ja/Nei)	Nei	Ja	
Elkraft - Belysning - Spesielle krav - (Tekst)		Behov for å kunne dimme lys	
IKT - Kommunikasjon og overvåking - Pasientsignalanlegg - (Ja/Nei)	Ja		
IKT - Kommunikasjon og overvåking - Pasientsignalanlegg - (Numerisk)	1		
IKT - Kommunikasjon og overvåking - Pasientsignalanlegg - (Flervalg)	Alle funksjoner		
IKT - Lyd og bilde - Høyttalende samtaleanlegg mellom rom - (Ja/Nei)	Nei		
IKT - Lyd og bilde - Høyttalende samtaleanlegg mellom rom - (Tekst)			
IKT - Lyd og bilde - Teleslynge/hjelp for hørselshemmede - (Ja/Nei)	Nei		
IKT - Lyd og bilde - Teleslynge/hjelp for hørselshemmede - (Tekst)			
Automasjon og sikkerhet - Automasjon - Deteksjon, spesifiser - (Ja/Nei)	Nei		
Automasjon og sikkerhet - Automasjon - Deteksjon, spesifiser - (Tekst)			
Vann og sanitær - Vannforsyning utover sanitær - Tilkobling renset vann - (Ja/Nei)	Nei		
Vann og sanitær - Vannforsyning utover sanitær - Tilkobling renset vann - (Flervalg)			
Vann og sanitær - Avløp - Avløp i gulv - (Ja/Nei)	Nei	Ja	
Vann og sanitær - Avløp - Avløp i gulv - (Flervalg)		ØNH poliklinikken på RH har i dag kjøpt inn otopront unit som kobles direkte til rør slik at avfall fra sug går direkte ut.	
Vann og sanitær - Sanitær - Håndvask - (Ja/Nei)	Ja		
Vann og sanitær - Sanitær - Håndvask - (Flervalg)	Armatur med lang hendel		
Vann og sanitær - Sanitær - Øyedusj - (Ja/Nei)	Nei		
Vann og sanitær - Sanitær - Øyedusj - (Tekst)			
Vann og sanitær - Sanitær - Nøddusj - (Ja/Nei)	Nei		
Vann og sanitær - Sanitær - Nøddusj - (Tekst)			
Varme, ventilasjon og inneklima - Varme, kjøling, luftfuktighet - Spesiell romtemperatur - (Ja/Nei)	Nei		
Varme, ventilasjon og inneklima - Varme, kjøling, luftfuktighet - Spesiell romtemperatur - Min	0		
Varme, ventilasjon og inneklima - Varme, kjøling, luftfuktighet - Spesiell romtemperatur - Maks	0		
Varme, ventilasjon og inneklima - Varme, kjøling, luftfuktighet - Spesiell romtemperatur - (Tekst)			
Varme, ventilasjon og inneklima - Varme, kjøling, luftfuktighet - Luftfuktighet - (Ja/Nei)	Nei		
Varme, ventilasjon og inneklima - Varme, kjøling, luftfuktighet - Luftfuktighet - RH (%)	0		
Varme, ventilasjon og inneklima - Varme, kjøling, luftfuktighet - Luftfuktighet - Svingning	0		
Varme, ventilasjon og inneklima - Varme, kjøling, luftfuktighet - Luftfuktighet - (Tekst)			
Varme, ventilasjon og inneklima - Ventilasjon - Gj.snitt ant pers i rommet over 2 timer	3	5	
Varme, ventilasjon og inneklima - Ventilasjon - Spesielle krav til trykk - (Ja/Nei)	Nei		
Varme, ventilasjon og inneklima - Ventilasjon - Spesielle krav til trykk - (Flervalg)			
Gasser - Inn til rommet - Medisinsk luft, 400 kPa - (Numerisk)	1		
Gasser - Inn til rommet - Medisinsk luft, 400 kPa - (Tekst)			
Gasser - Inn til rommet - Instrumentluft, 800 kPa - (Numerisk)	0		
Gasser - Inn til rommet - Instrumentluft, 800 kPa - (Tekst)			
Gasser - Inn til rommet - Teknisk trykkluft - (Numerisk)	0		
Gasser - Inn til rommet - Teknisk trykkluft - (Tekst)			
Gasser - Inn til rommet - Oksygen - (Numerisk)	1		
Gasser - Inn til rommet - Oksygen - (Tekst)			
Gasser - Inn til rommet - Lystgass - (Numerisk)	0		
Gasser - Inn til rommet - Lystgass - (Tekst)		lystgass på flaske	
Gasser - Inn til rommet - CO2 - (Numerisk)	0		
Gasser - Inn til rommet - CO2 - (Tekst)			
Gasser - Inn til rommet - Argon - (Numerisk)	0		
Gasser - Inn til rommet - Argon - (Tekst)			
Gasser - Inn til rommet - Nitrogen - (Numerisk)	0		
Gasser - Inn til rommet - Nitrogen - (Tekst)			
Gasser - Inn til rommet - Flytende nitrogen - (Numerisk)	0		
Gasser - Inn til rommet - Flytende nitrogen - (Tekst)			
Gasser - Inn til rommet - Propan - (Numerisk)	0		
Gasser - Inn til rommet - Propan - (Tekst)			
Gasser - Inn til rommet - Hydrogen - (Numerisk)	0		
Gasser - Inn til rommet - Hydrogen - (Tekst)			
Gasser - Inn til rommet - Andre gasser - (Numerisk)	0		
Gasser - Inn til rommet - Andre gasser - (Tekst)			
Gasser - Ut fra rommet - Gassutløp fra sug - (Numerisk)	0	1	
Gasser - Ut fra rommet - Gassutløp fra sug - (Tekst)		anestesigasser	
HMS - Avfall - Spesialbehandling av avfall - (Ja/Nei)	Nei		
HMS - Avfall - Spesialbehandling av avfall - (Tekst)			
HMS - Rengjøring - Spesielle rengjøringsmidler - (Ja/Nei)	Nei		
HMS - Rengjøring - Spesielle rengjøringsmidler - (Tekst)			
HMS - Rengjøring - Spesielle rengjøringsmetoder - (Ja/Nei)	Nei		
HMS - Rengjøring - Spesielle rengjøringsmetoder - (Tekst)			

RFP felt	Verdi	Forslag til justering OUS	Beslutning PO
	05.04.108	Tilbake til oversikten	
Romfnr	05.04.108		
Romnavn	Undersøkelse og behandling		
Rombetegnelse	spesialrom		
Prosjektert/Geografisk romnr	M1.E/M1.1		
Programmert areal	20		
RFP status	Avledet fra SRF.175.31		
Beskrivelse - Beskrivelse av aktiviteter og funksjoner	Klinisk undersøkelse og behandling av polikliniske og inneliggende pasienter. Omfattende og/eller utstyrskrevende undersøkelser. Planlagt for anestesikrevende prosedyrer. Pasientovervåking. Samtale med pasient. Journalopptak, rekvirering av lab.prøver. Tilgang til digitale røntgen-/MR-/CT-bilder. Av- og påkledning pasient. Sitteplass og knagger for å henge klær på. Skjerming for innsyn fra både vindu og dørsone. Undervisning av pasienter, pårørende, studenter og personale. Oppbevaring av forbruksmateriell. Håndvask personale.	I tillegg: Spesialrom prosedyrer med dagslys Bruk av Metavision Overføring av videosignaler og overvåkningsskjerm/ventilator. Det skal kunne benyttes diatermi i rommet Rommet bør kunne dimmes ved ultralydundersøkelse Rommet skal kunne benyttes til ø-hjelpsaktivitet på kveld/natt Fra anestesi: Minimumskrav i rommet: 2 stk oksygenuttak 3 stk uttak medisinsk luft Sykepleieradministrert lystgass Risikovurdering av nødforsyning for oksygen og medisinsk luft ved bortfall	
Beskrivelse - Personbelastning (underlag for møblering og areal) - Personer, normalt	2	6	
Beskrivelse - Personbelastning (underlag for møblering og areal) - Brukstid, normalt - (Flervalg)	7	0	
Beskrivelse - Personbelastning (underlag for møblering og areal) - Brukstid, normalt - til	21	24	
Beskrivelse - Personbelastning (underlag for møblering og areal) - Brukstid, normalt - d/u	5	7	
Beskrivelse - Personbelastning (underlag for møblering og areal) - Personer, maksimalt - Antall personer	4	7	
Beskrivelse - Personbelastning (underlag for møblering og areal) - Varig arbeidsplass - (Ja/Nei)	Nei	Ja	
Beskrivelse - Personbelastning (underlag for møblering og areal) - Varig arbeidsplass - (Tekst)			
Beskrivelse - Nærhet/sambruk - Nærhet/avstand til andre funksjoner		Nærhet til akuttmedisiner, akuttralle, overvåkningsplasser	
Utforming/bygg - Vegger - Gjennomstikk/luke til andre rom - (Ja/Nei)	Nei		
Utforming/bygg - Vegger - Gjennomstikk/luke til andre rom - (Tekst)			
Utforming/bygg - Vegger - Skjerming mot innsyn - (Ja/Nei)	Ja		
Utforming/bygg - Vegger - Skjerming mot innsyn - (Tekst)			
Utforming/bygg - Generelt for rommet - Spesielle lydkrav, spesifiser	Konfidensielle samtaler		
Utforming/bygg - Generelt for rommet - Glassfelt i vegg til andre rom - (Ja/Nei)	Nei		
Utforming/bygg - Generelt for rommet - Glassfelt i vegg til andre rom - (Tekst)			
Vinduer og Dører - Dører - Spesielle krav til døråpning - (Ja/Nei)	Ja		
Vinduer og Dører - Dører - Spesielle krav til døråpning - (Flervalg)			
Vinduer og Dører - Dører - Glass i dør - (Ja/Nei)	Nei		
Vinduer og Dører - Dører - Glass i dør - (Tekst)			
Vinduer og Dører - Dører - Automatisk døråpner - (Ja/Nei)	Nei		
Vinduer og Dører - Dører - Automatisk døråpner - (Tekst)			
Vinduer og Dører - Vinduer - Dagslys - (Ja/Nei)	Ja		
Vinduer og Dører - Vinduer - Dagslys - (Flervalg)			
Vinduer og Dører - Vinduer - Ikke vindu - (Ja/Nei)	Nei		
Vinduer og Dører - Vinduer - Ikke vindu - (Tekst)			
Vinduer og Dører - Vinduer - Blending - (Ja/Nei)	Nei	Ja	
Vinduer og Dører - Vinduer - Blending - (Flervalg)			
Elkraft - Belysning - Spesielle krav - (Ja/Nei)	Ja		
Elkraft - Belysning - Spesielle krav - (Tekst)	Lyspanel	Dimbar belysning	
IKT - Kommunikasjon og overvåking - Pasientsignalanlegg - (Ja/Nei)	Ja		
IKT - Kommunikasjon og overvåking - Pasientsignalanlegg - (Numerisk)	1		
IKT - Kommunikasjon og overvåking - Pasientsignalanlegg - (Flervalg)	Alle funksjoner		
IKT - Lyd og bilde - Høyttalende samtaleanlegg mellom rom - (Ja/Nei)	Nei		
IKT - Lyd og bilde - Høyttalende samtaleanlegg mellom rom - (Tekst)			
IKT - Lyd og bilde - Teleslynge/hjelp for hørselshemmede - (Ja/Nei)	Nei		
IKT - Lyd og bilde - Teleslynge/hjelp for hørselshemmede - (Tekst)			
Automasjon og sikkerhet - Automasjon - Deteksjon, spesifiser - (Ja/Nei)	Nei		
Automasjon og sikkerhet - Automasjon - Deteksjon, spesifiser - (Tekst)			
Vann og sanitær - Vannforsyning utover sanitær - Tilkobling renset vann - (Ja/Nei)	Nei		
Vann og sanitær - Vannforsyning utover sanitær - Tilkobling renset vann - (Flervalg)			
Vann og sanitær - Avløp - Avløp i gulv - (Ja/Nei)	Nei		
Vann og sanitær - Avløp - Avløp i gulv - (Flervalg)			
Vann og sanitær - Sanitær - Håndvask - (Ja/Nei)	Ja		
Vann og sanitær - Sanitær - Håndvask - (Flervalg)	Armatur med lang hendel		
Vann og sanitær - Sanitær - Øyedusj - (Ja/Nei)	Nei		
Vann og sanitær - Sanitær - Øyedusj - (Tekst)			
Vann og sanitær - Sanitær - Nøddusj - (Ja/Nei)	Nei		
Vann og sanitær - Sanitær - Nøddusj - (Tekst)			
Varme, ventilasjon og inneklima - Varme, kjøling, luftfuktighet - Spesiell romtemperatur - (Ja/Nei)	Nei	Ja	
Varme, ventilasjon og inneklima - Varme, kjøling, luftfuktighet - Spesiell romtemperatur - Min	0	20	
Varme, ventilasjon og inneklima - Varme, kjøling, luftfuktighet - Spesiell romtemperatur - Maks	0	25	
Varme, ventilasjon og inneklima - Varme, kjøling, luftfuktighet - Spesiell romtemperatur - (Tekst)		Mulighet for å regulere temperatur til 25 grader	
Varme, ventilasjon og inneklima - Varme, kjøling, luftfuktighet - Luftfuktighet - (Ja/Nei)	Nei		
Varme, ventilasjon og inneklima - Varme, kjøling, luftfuktighet - Luftfuktighet - RH (%)	0		
Varme, ventilasjon og inneklima - Varme, kjøling, luftfuktighet - Luftfuktighet - Svingning	0		
Varme, ventilasjon og inneklima - Varme, kjøling, luftfuktighet - Luftfuktighet - (Tekst)			
Varme, ventilasjon og inneklima - Ventilasjon - Gj.snitt ant pers i rommet over 2 timer	2	5	
Varme, ventilasjon og inneklima - Ventilasjon - Spesielle krav til trykk - (Ja/Nei)	Nei		
Varme, ventilasjon og inneklima - Ventilasjon - Spesielle krav til trykk - (Flervalg)			
Gasser - Inn til rommet - Medisinsk luft, 400 kPa - (Numerisk)	2	3	
Gasser - Inn til rommet - Medisinsk luft, 400 kPa - (Tekst)			
Gasser - Inn til rommet - Instrumentluft, 800 kPa - (Numerisk)	0		
Gasser - Inn til rommet - Instrumentluft, 800 kPa - (Tekst)			
Gasser - Inn til rommet - Teknisk trykkluft - (Numerisk)	0		
Gasser - Inn til rommet - Teknisk trykkluft - (Tekst)			
Gasser - Inn til rommet - Oksygen - (Numerisk)	2		
Gasser - Inn til rommet - Oksygen - (Tekst)			
Gasser - Inn til rommet - Lystgass - (Numerisk)	0		
Gasser - Inn til rommet - Lystgass - (Tekst)			
Gasser - Inn til rommet - CO2 - (Numerisk)	0		
Gasser - Inn til rommet - CO2 - (Tekst)			
Gasser - Inn til rommet - Argon - (Numerisk)	0		
Gasser - Inn til rommet - Argon - (Tekst)			
Gasser - Inn til rommet - Nitrogen - (Numerisk)	0		
Gasser - Inn til rommet - Nitrogen - (Tekst)			
Gasser - Inn til rommet - Flytende nitrogen - (Numerisk)	0		
Gasser - Inn til rommet - Flytende nitrogen - (Tekst)			
Gasser - Inn til rommet - Propan - (Numerisk)	0		
Gasser - Inn til rommet - Propan - (Tekst)			
Gasser - Inn til rommet - Hydrogen - (Numerisk)	0		
Gasser - Inn til rommet - Hydrogen - (Tekst)			
Gasser - Inn til rommet - Andre gasser - (Numerisk)	0		
Gasser - Inn til rommet - Andre gasser - (Tekst)			
Gasser - Ut fra rommet - Gassutløp fra sug - (Numerisk)	0	1	
Gasser - Ut fra rommet - Gassutløp fra sug - (Tekst)		anestesigasser	
HMS - Avfall - Spesialbehandling av avfall - (Ja/Nei)	Nei		
HMS - Avfall - Spesialbehandling av avfall - (Tekst)			
HMS - Rengjøring - Spesielle rengjøringsmidler - (Ja/Nei)	Nei		
HMS - Rengjøring - Spesielle rengjøringsmidler - (Tekst)			
HMS - Rengjøring - Spesielle rengjøringsmetoder - (Ja/Nei)	Nei		
HMS - Rengjøring - Spesielle rengjøringsmetoder - (Tekst)			

RFP felt	Verdi	Forslag til justering OUS	Beslutning PO
	05.04.129	Tilbake til oversikten	
Romfnr	05.04.129		
Romnavn	Undersøkelse og behandling		
Rombetegnelse			
Prosjektert/Geografisk romnr	N2.26/N2.J		
Programmert areal	16		
RFP status	Avledet fra SRF.175.00		
Beskrivelse - Beskrivelse av aktiviteter og funksjoner	Klinisk undersøkelse og behandling av polikliniske og inneliggende pasienter som er barn og ungdom. Det er i henhold til forskrift for barn på sykehus særlige krav til følge av foreldre. Samtale med pasient og foresatt. Journalopptak, rekvirering av lab.prøver. Tilgang til digitale røntgen-/MR-/CT-bilder. Av- og påkledning pasient. Sitteplass og knagger for å henge klær på. Skjerming for innsyn fra både vindu og dørsone. Undervisning av pasienter, pårørende, studenter og personale. Håndvask personale.	Lungefunksjonstesting Rommet ønskes avdelt i to ulike rom for arealeffektivitet Lungeaspiratrommet ønskes i rommet nærmest døra/korridor, nærhet til håndvask. Pasienten sitter under undersøkelsen som varer ca 15 minutter Behov for medisinsk luft i begge rom Rommet nærmest vindu ønskes FENO-maskin pga støy, med inngangsdør fra spirometrirom 05.04.015 fordi disse funksjonen hører sammen ved at pasienten skal innom de ulike maskinene. Gass til Feno-maskin: Nitrogen (N2) Behov for hepafiltrert luft i begge rom	
Beskrivelse - Personbelastning (underlag for møblering og areal) - Personer, normalt	3		
Beskrivelse - Personbelastning (underlag for møblering og areal) - Brukstid, normalt - (Flervalg)	7		
Beskrivelse - Personbelastning (underlag for møblering og areal) - Brukstid, normalt - til	21		
Beskrivelse - Personbelastning (underlag for møblering og areal) - Brukstid, normalt - d/u	5		
Beskrivelse - Personbelastning (underlag for møblering og areal) - Personer, maksimalt - Antall personer	5		
Beskrivelse - Personbelastning (underlag for møblering og areal) - Varig arbeidsplass - (Ja/Nei)	Nei		
Beskrivelse - Personbelastning (underlag for møblering og areal) - Varig arbeidsplass - (Tekst)			
Beskrivelse - Nærhet/sambruk - Nærhet/avstand til andre funksjoner			
Utforming/bygg - Vegger - Gjennomstikk/luke til andre rom - (Ja/Nei)	Nei		
Utforming/bygg - Vegger - Gjennomstikk/luke til andre rom - (Tekst)			
Utforming/bygg - Vegger - Skjerming mot innsyn - (Ja/Nei)	Ja		
Utforming/bygg - Vegger - Skjerming mot innsyn - (Tekst)			
Utforming/bygg - Generelt for rommet - Spesielle lydkrav, spesifiser	Konfidensielle samtaler	I tillegg: Støyskjerming fra Feno-maskin	
Utforming/bygg - Generelt for rommet - Glassfelt i vegg til andre rom - (Ja/Nei)	Nei		
Utforming/bygg - Generelt for rommet - Glassfelt i vegg til andre rom - (Tekst)			
Vinduer og Dører - Dører - Spesielle krav til døråpning - (Ja/Nei)	Ja		
Vinduer og Dører - Dører - Spesielle krav til døråpning - (Flervalg)	Sengetransport		
Vinduer og Dører - Dører - Glass i dør - (Ja/Nei)	Nei		
Vinduer og Dører - Dører - Glass i dør - (Tekst)			
Vinduer og Dører - Dører - Automatisk døråpner - (Ja/Nei)	Nei		
Vinduer og Dører - Dører - Automatisk døråpner - (Tekst)			
Vinduer og Dører - Vinduer - Dagslys - (Ja/Nei)	Ja		
Vinduer og Dører - Vinduer - Dagslys - (Flervalg)			
Vinduer og Dører - Vinduer - Ikke vindu - (Ja/Nei)	Nei		
Vinduer og Dører - Vinduer - Ikke vindu - (Tekst)			
Vinduer og Dører - Vinduer - Blending - (Ja/Nei)	Nei		
Vinduer og Dører - Vinduer - Blending - (Flervalg)			
Elkraft - Belysning - Spesielle krav - (Ja/Nei)	Nei		
Elkraft - Belysning - Spesielle krav - (Tekst)			
IKT - Kommunikasjon og overvåking - Pasientsignalanlegg - (Ja/Nei)	Ja		
IKT - Kommunikasjon og overvåking - Pasientsignalanlegg - (Numerisk)	1		
IKT - Kommunikasjon og overvåking - Pasientsignalanlegg - (Flervalg)	Alle funksjoner	I begge rommene	
IKT - Lyd og bilde - Høyttalende samtaleanlegg mellom rom - (Ja/Nei)	Nei		
IKT - Lyd og bilde - Høyttalende samtaleanlegg mellom rom - (Tekst)			
IKT - Lyd og bilde - Teleslynge/hjelp for hørselshemmede - (Ja/Nei)	Nei		
IKT - Lyd og bilde - Teleslynge/hjelp for hørselshemmede - (Tekst)			
Automasjon og sikkerhet - Automasjon - Deteksjon, spesifiser - (Ja/Nei)	Nei		
Automasjon og sikkerhet - Automasjon - Deteksjon, spesifiser - (Tekst)			
Vann og sanitær - Vannforsyning utover sanitær - Tilkobling renset vann - (Ja/Nei)	Nei		
Vann og sanitær - Vannforsyning utover sanitær - Tilkobling renset vann - (Flervalg)			
Vann og sanitær - Avløp - Avløp i gulv - (Ja/Nei)	Nei		
Vann og sanitær - Avløp - Avløp i gulv - (Flervalg)			
Vann og sanitær - Sanitær - Håndvask - (Ja/Nei)	Ja		
Vann og sanitær - Sanitær - Håndvask - (Flervalg)	Armatur med lang hendel		
Vann og sanitær - Sanitær - Øyedusj - (Ja/Nei)	Nei		
Vann og sanitær - Sanitær - Øyedusj - (Tekst)			
Vann og sanitær - Sanitær - Nøddusj - (Ja/Nei)	Nei		
Vann og sanitær - Sanitær - Nøddusj - (Tekst)			
Varme, ventilasjon og inneklima - Varme, kjøling, luftfuktighet - Spesiell romtemperatur - (Ja/Nei)	Nei		
Varme, ventilasjon og inneklima - Varme, kjøling, luftfuktighet - Spesiell romtemperatur - Min	0		
Varme, ventilasjon og inneklima - Varme, kjøling, luftfuktighet - Spesiell romtemperatur - Maks	0		
Varme, ventilasjon og inneklima - Varme, kjøling, luftfuktighet - Spesiell romtemperatur - (Tekst)			
Varme, ventilasjon og inneklima - Varme, kjøling, luftfuktighet - Luftfuktighet - (Ja/Nei)	Nei		
Varme, ventilasjon og inneklima - Varme, kjøling, luftfuktighet - Luftfuktighet - RH (%)	0		
Varme, ventilasjon og inneklima - Varme, kjøling, luftfuktighet - Luftfuktighet - Svingning	0		
Varme, ventilasjon og inneklima - Varme, kjøling, luftfuktighet - Luftfuktighet - (Tekst)			
Varme, ventilasjon og inneklima - Ventilasjon - Gj.snitt ant pers i rommet over 2 timer	3		
Varme, ventilasjon og inneklima - Ventilasjon - Spesielle krav til trykk - (Ja/Nei)	Nei		
Varme, ventilasjon og inneklima - Ventilasjon - Spesielle krav til trykk - (Flervalg)			
Gasser - Inn til rommet - Medisinsk luft, 400 kPa - (Numerisk)	1		
Gasser - Inn til rommet - Medisinsk luft, 400 kPa - (Tekst)		Nærmest korridor, men ønsket i begge rom hvis mulig	
Gasser - Inn til rommet - Instrumentluft, 800 kPa - (Numerisk)	0		
Gasser - Inn til rommet - Instrumentluft, 800 kPa - (Tekst)			
Gasser - Inn til rommet - Teknisk trykkluft - (Numerisk)	0		
Gasser - Inn til rommet - Teknisk trykkluft - (Tekst)			
Gasser - Inn til rommet - Oksygen - (Numerisk)	1		
Gasser - Inn til rommet - Oksygen - (Tekst)		Nærmest korridor	
Gasser - Inn til rommet - Lystgass - (Numerisk)	0		
Gasser - Inn til rommet - Lystgass - (Tekst)			
Gasser - Inn til rommet - CO2 - (Numerisk)	0		
Gasser - Inn til rommet - CO2 - (Tekst)			
Gasser - Inn til rommet - Argon - (Numerisk)	0		
Gasser - Inn til rommet - Argon - (Tekst)			
Gasser - Inn til rommet - Nitrogen - (Numerisk)	0		
Gasser - Inn til rommet - Nitrogen - (Tekst)			
Gasser - Inn til rommet - Flytende nitrogen - (Numerisk)	0		
Gasser - Inn til rommet - Flytende nitrogen - (Tekst)			
Gasser - Inn til rommet - Propan - (Numerisk)	0		
Gasser - Inn til rommet - Propan - (Tekst)			
Gasser - Inn til rommet - Hydrogen - (Numerisk)	0		
Gasser - Inn til rommet - Hydrogen - (Tekst)			
Gasser - Inn til rommet - Andre gasser - (Numerisk)	0		
Gasser - Inn til rommet - Andre gasser - (Tekst)			
Gasser - Ut fra rommet - Gassutløp fra sug - (Numerisk)	0	1	
Gasser - Ut fra rommet - Gassutløp fra sug - (Tekst)		anestesigasser i lungeaspiratrom	
HMS - Avfall - Spesialbehandling av avfall - (Ja/Nei)	Nei		
HMS - Avfall - Spesialbehandling av avfall - (Tekst)			
HMS - Rengjøring - Spesielle rengjøringsmidler - (Ja/Nei)	Nei		
HMS - Rengjøring - Spesielle rengjøringsmidler - (Tekst)			
HMS - Rengjøring - Spesielle rengjøringsmetoder - (Ja/Nei)	Nei		
HMS - Rengjøring - Spesielle rengjøringsmetoder - (Tekst)			

RFP felt	Verdi	Forslag til justering OUS	Beslutning PO
	05.04.130	Tilbake til oversikten	
Romfnr	05.04.130		
Romnavn	Undersøkelse og behandling		
Rombetegnelse	spesialrom		
Prosjektert/Geografisk romnr	M1.E/M1.7		
Programmert areal	20		
RFP status	Avledet fra SRF.175.31		
Beskrivelse - Beskrivelse av aktiviteter og funksjoner	Klinisk undersøkelse og behandling av polikliniske og inneliggende pasienter. Omfattende og/eller utstyrskrevende undersøkelser. Planlagt for anestesikrevende prosedyrer. Pasientovervåking. Samtale med pasient. Journalopptak, rekvirering av lab.prøver. Tilgang til digitale røntgen-/MR-/CT-bilder. Av- og påkledning pasient. Sitteplass og knagger for å henge klær på. Skjerming for innsyn fra både vindu og dørsone. Undervisning av pasienter, pårørende, studenter og personale. Oppbevaring av forbruksmateriell. Håndvask personale.	I tillegg: Bruk av Metavision Overføring av videosignaler og overvåkningsskjerm / ventilator. Det skal kunne benyttes diatermi i rommet Rommet bør kunne dimmes ved ultralydundersøkelse Rommet skal kunne benyttes til ø-hjelpsaktivitet på kveld/natt Fra anestesi: Minimumskrav i rommet: 2 stk oksygenuttak 3 stk uttak medisinsk luft Områder der barn skal behandles, vurdere behov for N2O Risikovurdering av nødforsyning for oksygen og medisinsk luft ved bortfall	
Beskrivelse - Personbelastning (underlag for møblering og areal) - Personer, normalt	2	5	
Beskrivelse - Personbelastning (underlag for møblering og areal) - Brukstid, normalt - (Flervalg)	7	0	
Beskrivelse - Personbelastning (underlag for møblering og areal) - Brukstid, normalt - til	21	24	
Beskrivelse - Personbelastning (underlag for møblering og areal) - Brukstid, normalt - d/u	5	7	
Beskrivelse - Personbelastning (underlag for møblering og areal) - Personer, maksimalt - Antall personer	4	8	
Beskrivelse - Personbelastning (underlag for møblering og areal) - Varig arbeidsplass - (Ja/Nei)	Nei	Ja	
Beskrivelse - Personbelastning (underlag for møblering og areal) - Varig arbeidsplass - (Tekst)			
Beskrivelse - Nærhet/sambruk - Nærhet/avstand til andre funksjoner		Nærhet til akuttmedisiner, akuttralle, overvåkningsplasser, heis	
Utforming/bygg - Vegger - Gjennomstikk/luke til andre rom - (Ja/Nei)	Nei		
Utforming/bygg - Vegger - Gjennomstikk/luke til andre rom - (Tekst)			
Utforming/bygg - Vegger - Skjerming mot innsyn - (Ja/Nei)	Ja		
Utforming/bygg - Vegger - Skjerming mot innsyn - (Tekst)			
Utforming/bygg - Generelt for rommet - Spesielle lydkrav, spesifiser	Konfidensielle samtaler		
Utforming/bygg - Generelt for rommet - Glassfelt i vegg til andre rom - (Ja/Nei)	Nei		
Utforming/bygg - Generelt for rommet - Glassfelt i vegg til andre rom - (Tekst)			
Vinduer og Dører - Dører - Spesielle krav til døråpning - (Ja/Nei)	Ja		
Vinduer og Dører - Dører - Spesielle krav til døråpning - (Flervalg)			
Vinduer og Dører - Dører - Glass i dør - (Ja/Nei)	Nei		
Vinduer og Dører - Dører - Glass i dør - (Tekst)			
Vinduer og Dører - Dører - Automatisk døråpner - (Ja/Nei)	Nei		
Vinduer og Dører - Dører - Automatisk døråpner - (Tekst)			
Vinduer og Dører - Vinduer - Dagslys - (Ja/Nei)	Ja		
Vinduer og Dører - Vinduer - Dagslys - (Flervalg)			
Vinduer og Dører - Vinduer - Ikke vindu - (Ja/Nei)	Nei		
Vinduer og Dører - Vinduer - Ikke vindu - (Tekst)			
Vinduer og Dører - Vinduer - Blending - (Ja/Nei)	Nei	Ja	
Vinduer og Dører - Vinduer - Blending - (Flervalg)			
Elkraft - Belysning - Spesielle krav - (Ja/Nei)	Ja		
Elkraft - Belysning - Spesielle krav - (Tekst)	Lyspanel	Dimbar belysning	
IKT - Kommunikasjon og overvåking - Pasientsignalanlegg - (Ja/Nei)	Ja		
IKT - Kommunikasjon og overvåking - Pasientsignalanlegg - (Numerisk)	1		
IKT - Kommunikasjon og overvåking - Pasientsignalanlegg - (Flervalg)	Alle funksjoner		
IKT - Lyd og bilde - Høyttalende samtaleanlegg mellom rom - (Ja/Nei)	Nei		
IKT - Lyd og bilde - Høyttalende samtaleanlegg mellom rom - (Tekst)			
IKT - Lyd og bilde - Teleslynge/hjelp for hørselshemmede - (Ja/Nei)	Nei		
IKT - Lyd og bilde - Teleslynge/hjelp for hørselshemmede - (Tekst)			
Automasjon og sikkerhet - Automasjon - Deteksjon, spesifiser - (Ja/Nei)	Nei		
Automasjon og sikkerhet - Automasjon - Deteksjon, spesifiser - (Tekst)			
Vann og sanitær - Vannforsyning utover sanitær - Tilkobling renset vann - (Ja/Nei)	Nei		
Vann og sanitær - Vannforsyning utover sanitær - Tilkobling renset vann - (Flervalg)			
Vann og sanitær - Avløp - Avløp i gulv - (Ja/Nei)	Nei		
Vann og sanitær - Avløp - Avløp i gulv - (Flervalg)			
Vann og sanitær - Sanitær - Håndvask - (Ja/Nei)	Ja		
Vann og sanitær - Sanitær - Håndvask - (Flervalg)	Armatur med lang hendel		
Vann og sanitær - Sanitær - Øyedusj - (Ja/Nei)	Nei		
Vann og sanitær - Sanitær - Øyedusj - (Tekst)			
Vann og sanitær - Sanitær - Nøddusj - (Ja/Nei)	Nei		
Vann og sanitær - Sanitær - Nøddusj - (Tekst)			
Varme, ventilasjon og inneklima - Varme, kjøling, luftfuktighet - Spesiell romtemperatur - (Ja/Nei)	Nei	Ja	
Varme, ventilasjon og inneklima - Varme, kjøling, luftfuktighet - Spesiell romtemperatur - Min	0	20	
Varme, ventilasjon og inneklima - Varme, kjøling, luftfuktighet - Spesiell romtemperatur - Maks	0	25	
Varme, ventilasjon og inneklima - Varme, kjøling, luftfuktighet - Spesiell romtemperatur - (Tekst)		Rommet bør kunne temperaturreguleres. Barn delvis avkledd over tid	
Varme, ventilasjon og inneklima - Varme, kjøling, luftfuktighet - Luftfuktighet - (Ja/Nei)	Nei		
Varme, ventilasjon og inneklima - Varme, kjøling, luftfuktighet - Luftfuktighet - RH (%)	0		
Varme, ventilasjon og inneklima - Varme, kjøling, luftfuktighet - Luftfuktighet - Svingning	0		
Varme, ventilasjon og inneklima - Varme, kjøling, luftfuktighet - Luftfuktighet - (Tekst)			
Varme, ventilasjon og inneklima - Ventilasjon - Gj.snitt ant pers i rommet over 2 timer	2	6	
Varme, ventilasjon og inneklima - Ventilasjon - Spesielle krav til trykk - (Ja/Nei)	Nei		
Varme, ventilasjon og inneklima - Ventilasjon - Spesielle krav til trykk - (Flervalg)			
Gasser - Inn til rommet - Medisinsk luft, 400 kPa - (Numerisk)	2	3	
Gasser - Inn til rommet - Medisinsk luft, 400 kPa - (Tekst)			
Gasser - Inn til rommet - Instrumentluft, 800 kPa - (Numerisk)	0		
Gasser - Inn til rommet - Instrumentluft, 800 kPa - (Tekst)			
Gasser - Inn til rommet - Teknisk trykkluft - (Numerisk)	0		
Gasser - Inn til rommet - Teknisk trykkluft - (Tekst)			
Gasser - Inn til rommet - Oksygen - (Numerisk)	2		
Gasser - Inn til rommet - Oksygen - (Tekst)			
Gasser - Inn til rommet - Lystgass - (Numerisk)	0	1	
Gasser - Inn til rommet - Lystgass - (Tekst)		flaskeløsning	
Gasser - Inn til rommet - CO2 - (Numerisk)	0		
Gasser - Inn til rommet - CO2 - (Tekst)			
Gasser - Inn til rommet - Argon - (Numerisk)	0		
Gasser - Inn til rommet - Argon - (Tekst)			
Gasser - Inn til rommet - Nitrogen - (Numerisk)	0		
Gasser - Inn til rommet - Nitrogen - (Tekst)			
Gasser - Inn til rommet - Flytende nitrogen - (Numerisk)	0		
Gasser - Inn til rommet - Flytende nitrogen - (Tekst)			
Gasser - Inn til rommet - Propan - (Numerisk)	0		
Gasser - Inn til rommet - Propan - (Tekst)			
Gasser - Inn til rommet - Hydrogen - (Numerisk)	0		
Gasser - Inn til rommet - Hydrogen - (Tekst)			
Gasser - Inn til rommet - Andre gasser - (Numerisk)	0		
Gasser - Inn til rommet - Andre gasser - (Tekst)			
Gasser - Ut fra rommet - Gassutløp fra sug - (Numerisk)	0	1	
Gasser - Ut fra rommet - Gassutløp fra sug - (Tekst)		anestesigasser	
HMS - Avfall - Spesialbehandling av avfall - (Ja/Nei)	Nei		
HMS - Avfall - Spesialbehandling av avfall - (Tekst)			
HMS - Rengjøring - Spesielle rengjøringsmidler - (Ja/Nei)	Nei		
HMS - Rengjøring - Spesielle rengjøringsmidler - (Tekst)			
HMS - Rengjøring - Spesielle rengjøringsmetoder - (Ja/Nei)	Nei		
HMS - Rengjøring - Spesielle rengjøringsmetoder - (Tekst)			

RFP felt	Verdi	Forslag til justering OUS	Beslutning PO
	05.04.158	Tilbake til oversikten	
Romfnr	05.04.158		
Romnavn	Dagplass		
Rombetegnelse	barn, 4 plasser		
Prosjektert/Geografisk romnr	M1.F/M1.7		
Programmert areal	48		
RFP status	Avledet fra SRR.025.04		
Beskrivelse - Beskrivelse av aktiviteter og funksjoner	Dagplass med hvilemulighet for pasient før, under og etter undersøkelse og/eller behandling. Kirurgi, medisin, infusjonsbehandling osv. Kan ha ulikt nivå av observasjon og tilstedeværelse av helsepersonell. Plass for pårørende og mulighet for underholdningsskjerm for barn/ungdom	Stol i ett rom, seng i det andre rommet, ellers likt utstyrt Dataoverføring til arbeidsstasjon	
Beskrivelse - Personbelastning (underlag for møblering og areal) - Personer, normalt	4	6	
Beskrivelse - Personbelastning (underlag for møblering og areal) - Brukstid, normalt - (Flervalg)	7		
Beskrivelse - Personbelastning (underlag for møblering og areal) - Brukstid, normalt - til	21		
Beskrivelse - Personbelastning (underlag for møblering og areal) - Brukstid, normalt - d/u	7		
Beskrivelse - Personbelastning (underlag for møblering og areal) - Personer, maksimalt - Antall personer	8	11	
Beskrivelse - Personbelastning (underlag for møblering og areal) - Varig arbeidsplass - (Ja/Nei)	Nei		
Beskrivelse - Personbelastning (underlag for møblering og areal) - Varig arbeidsplass - (Tekst)			
Beskrivelse - Nærhet/sambruk - Nærhet/avstand til andre funksjoner		Akuttralle, legemiddelnisje	
Utforming/bygg - Vegger - Gjennomstikk/luke til andre rom - (Ja/Nei)	Nei		
Utforming/bygg - Vegger - Gjennomstikk/luke til andre rom - (Tekst)			
Utforming/bygg - Vegger - Skjerming mot innsyn - (Ja/Nei)	Ja		
Utforming/bygg - Vegger - Skjerming mot innsyn - (Tekst)		Fra dør, vindu, mellom pasienter og for evt. pasienter som ligger midt i mot	
Utforming/bygg - Generelt for rommet - Spesielle lydkrav, spesifiser	Konfidensielle samtaler		
Utforming/bygg - Generelt for rommet - Glassfelt i vegg til andre rom - (Ja/Nei)	Nei		
Utforming/bygg - Generelt for rommet - Glassfelt i vegg til andre rom - (Tekst)			
Vinduer og Dører - Dører - Spesielle krav til døråpning - (Ja/Nei)	Ja		
Vinduer og Dører - Dører - Spesielle krav til døråpning - (Flervalg)	Sengetransport		
Vinduer og Dører - Dører - Glass i dør - (Ja/Nei)	Nei		
Vinduer og Dører - Dører - Glass i dør - (Tekst)			
Vinduer og Dører - Dører - Automatisk døråpner - (Ja/Nei)	Nei		
Vinduer og Dører - Dører - Automatisk døråpner - (Tekst)			
Vinduer og Dører - Vinduer - Dagslys - (Ja/Nei)	Ja		
Vinduer og Dører - Vinduer - Dagslys - (Flervalg)			
Vinduer og Dører - Vinduer - Ikke vindu - (Ja/Nei)	Nei		
Vinduer og Dører - Vinduer - Ikke vindu - (Tekst)			
Vinduer og Dører - Vinduer - Blending - (Ja/Nei)	Nei	Ja	
Vinduer og Dører - Vinduer - Blending - (Flervalg)		Bør kunne mørklegge/blende ved søvn	
Elkraft - Belysning - Spesielle krav - (Ja/Nei)	Nei	Ja	
Elkraft - Belysning - Spesielle krav - (Tekst)		Sonebelysning	
IKT - Kommunikasjon og overvåking - Pasientsignalanlegg - (Ja/Nei)	Ja		
IKT - Kommunikasjon og overvåking - Pasientsignalanlegg - (Numerisk)	1		
IKT - Kommunikasjon og overvåking - Pasientsignalanlegg - (Flervalg)	Alle funksjoner		
IKT - Lyd og bilde - Høyttalende samtaleanlegg mellom rom - (Ja/Nei)	Nei		
IKT - Lyd og bilde - Høyttalende samtaleanlegg mellom rom - (Tekst)			
IKT - Lyd og bilde - Teleslynge/hjelp for hørselshemmede - (Ja/Nei)	Nei		
IKT - Lyd og bilde - Teleslynge/hjelp for hørselshemmede - (Tekst)			
Automasjon og sikkerhet - Automasjon - Deteksjon, spesifiser - (Ja/Nei)	Nei		
Automasjon og sikkerhet - Automasjon - Deteksjon, spesifiser - (Tekst)			
Vann og sanitær - Vannforsyning utover sanitær - Tilkobling renset vann - (Ja/Nei)	Nei		
Vann og sanitær - Vannforsyning utover sanitær - Tilkobling renset vann - (Flervalg)			
Vann og sanitær - Avløp - Avløp i gulv - (Ja/Nei)	Nei		
Vann og sanitær - Avløp - Avløp i gulv - (Flervalg)			
Vann og sanitær - Sanitær - Håndvask - (Ja/Nei)	Ja		
Vann og sanitær - Sanitær - Håndvask - (Flervalg)	Armatur med lang hendel		
Vann og sanitær - Sanitær - Øyedusj - (Ja/Nei)	Nei		
Vann og sanitær - Sanitær - Øyedusj - (Tekst)			
Vann og sanitær - Sanitær - Nøddusj - (Ja/Nei)	Nei		
Vann og sanitær - Sanitær - Nøddusj - (Tekst)			
Varme, ventilasjon og inneklima - Varme, kjøling, luftfuktighet - Spesiell romtemperatur - (Ja/Nei)	Nei		
Varme, ventilasjon og inneklima - Varme, kjøling, luftfuktighet - Spesiell romtemperatur - Min	0		
Varme, ventilasjon og inneklima - Varme, kjøling, luftfuktighet - Spesiell romtemperatur - Maks	0		
Varme, ventilasjon og inneklima - Varme, kjøling, luftfuktighet - Spesiell romtemperatur - (Tekst)			
Varme, ventilasjon og inneklima - Varme, kjøling, luftfuktighet - Luftfuktighet - (Ja/Nei)	Nei		
Varme, ventilasjon og inneklima - Varme, kjøling, luftfuktighet - Luftfuktighet - RH (%)	0		
Varme, ventilasjon og inneklima - Varme, kjøling, luftfuktighet - Luftfuktighet - Svingning	0		
Varme, ventilasjon og inneklima - Varme, kjøling, luftfuktighet - Luftfuktighet - (Tekst)			
Varme, ventilasjon og inneklima - Ventilasjon - Gj.snitt ant pers i rommet over 2 timer	3	7	
Varme, ventilasjon og inneklima - Ventilasjon - Spesielle krav til trykk - (Ja/Nei)	Nei		
Varme, ventilasjon og inneklima - Ventilasjon - Spesielle krav til trykk - (Flervalg)			
Gasser - Inn til rommet - Medisinsk luft, 400 kPa - (Numerisk)	2	8	
Gasser - Inn til rommet - Medisinsk luft, 400 kPa - (Tekst)		2 pr plass	
Gasser - Inn til rommet - Instrumentluft, 800 kPa - (Numerisk)	0		
Gasser - Inn til rommet - Instrumentluft, 800 kPa - (Tekst)			
Gasser - Inn til rommet - Teknisk trykkluft - (Numerisk)	0		
Gasser - Inn til rommet - Teknisk trykkluft - (Tekst)			
Gasser - Inn til rommet - Oksygen - (Numerisk)	2	8	
Gasser - Inn til rommet - Oksygen - (Tekst)		2 pr plass	
Gasser - Inn til rommet - Lystgass - (Numerisk)	0		
Gasser - Inn til rommet - Lystgass - (Tekst)			
Gasser - Inn til rommet - CO2 - (Numerisk)	0		
Gasser - Inn til rommet - CO2 - (Tekst)			
Gasser - Inn til rommet - Argon - (Numerisk)	0		
Gasser - Inn til rommet - Argon - (Tekst)			
Gasser - Inn til rommet - Nitrogen - (Numerisk)	0		
Gasser - Inn til rommet - Nitrogen - (Tekst)			
Gasser - Inn til rommet - Flytende nitrogen - (Numerisk)	0		
Gasser - Inn til rommet - Flytende nitrogen - (Tekst)			
Gasser - Inn til rommet - Propan - (Numerisk)	0		
Gasser - Inn til rommet - Propan - (Tekst)			
Gasser - Inn til rommet - Hydrogen - (Numerisk)	0		
Gasser - Inn til rommet - Hydrogen - (Tekst)			
Gasser - Inn til rommet - Andre gasser - (Numerisk)	0		
Gasser - Inn til rommet - Andre gasser - (Tekst)			
Gasser - Ut fra rommet - Gassutløp fra sug - (Numerisk)	1	0	
Gasser - Ut fra rommet - Gassutløp fra sug - (Tekst)	Evakuering av anestesigasser	Ikke i dette rommet	
HMS - Avfall - Spesialbehandling av avfall - (Ja/Nei)	Nei		
HMS - Avfall - Spesialbehandling av avfall - (Tekst)			
HMS - Rengjøring - Spesielle rengjøringsmidler - (Ja/Nei)	Nei		
HMS - Rengjøring - Spesielle rengjøringsmidler - (Tekst)			
HMS - Rengjøring - Spesielle rengjøringsmetoder - (Ja/Nei)	Nei		
HMS - Rengjøring - Spesielle rengjøringsmetoder - (Tekst)			

RFP felt	Verdi	Forslag til justering OUS	Beslutning PO
	05.04.160	Tilbake til oversikten	
Romfnr	05.04.160		
Romnavn	Isolat		
Rombetegnelse	kontaktsmitte dagplass		
Prosjektert/Geografisk romnr	M1.A/M1.1		
Programmert areal	12		
RFP status	Avledet fra SRR.025.04		
Beskrivelse - Beskrivelse av aktiviteter og funksjoner	Dagplass med hvilemulighet for pasient før, under og etter undersøkelse og/eller behandling. Kirurgi, medisin, infusjonsbehandling osv. Kan ha ulikt nivå av observasjon og tilstedeværelse av helsepersonell. Plass for pårørende og mulighet for underholdningsskjerm for barn/ungdom	Dagplass for kontaktsmittepasienter Barn/unge skal kunne få sedasjon med lystgass før og under prosedyrer Det skal benyttes elektronisk pasientjournal og Metavision Flowmetri Ikke vegghengt underholdningsskjerm for barn/unge	
Beskrivelse - Personbelastning (underlag for møblering og areal) - Personer, normalt	3		
Beskrivelse - Personbelastning (underlag for møblering og areal) - Brukstid, normalt - (Flervalg)	7		
Beskrivelse - Personbelastning (underlag for møblering og areal) - Brukstid, normalt - til	21		
Beskrivelse - Personbelastning (underlag for møblering og areal) - Brukstid, normalt - d/u	7		
Beskrivelse - Personbelastning (underlag for møblering og areal) - Personer, maksimalt - Antall personer	5		
Beskrivelse - Personbelastning (underlag for møblering og areal) - Varig arbeidsplass - (Ja/Nei)	Nei		
Beskrivelse - Personbelastning (underlag for møblering og areal) - Varig arbeidsplass - (Tekst)			
Beskrivelse - Nærhet/sambruk - Nærhet/avstand til andre funksjoner			
Utforming/bygg - Vegger - Gjennomstikk/luke til andre rom - (Ja/Nei)	Nei		
Utforming/bygg - Vegger - Gjennomstikk/luke til andre rom - (Tekst)			
Utforming/bygg - Vegger - Skjerming mot innsyn - (Ja/Nei)	Ja		
Utforming/bygg - Vegger - Skjerming mot innsyn - (Tekst)			
Utforming/bygg - Generelt for rommet - Spesielle lydkrav, spesifiser	Konfidensielle samtaler		
Utforming/bygg - Generelt for rommet - Glassfelt i vegg til andre rom - (Ja/Nei)	Nei		
Utforming/bygg - Generelt for rommet - Glassfelt i vegg til andre rom - (Tekst)			
Vinduer og Dører - Dører - Spesielle krav til døråpning - (Ja/Nei)	Ja		
Vinduer og Dører - Dører - Spesielle krav til døråpning - (Flervalg)	Sengetransport		
Vinduer og Dører - Dører - Glass i dør - (Ja/Nei)	Nei		
Vinduer og Dører - Dører - Glass i dør - (Tekst)			
Vinduer og Dører - Dører - Automatisk døråpner - (Ja/Nei)	Nei		
Vinduer og Dører - Dører - Automatisk døråpner - (Tekst)			
Vinduer og Dører - Vinduer - Dagslys - (Ja/Nei)	Ja		
Vinduer og Dører - Vinduer - Dagslys - (Flervalg)			
Vinduer og Dører - Vinduer - Ikke vindu - (Ja/Nei)	Nei		
Vinduer og Dører - Vinduer - Ikke vindu - (Tekst)			
Vinduer og Dører - Vinduer - Blending - (Ja/Nei)	Nei		
Vinduer og Dører - Vinduer - Blending - (Flervalg)			
Elkraft - Belysning - Spesielle krav - (Ja/Nei)	Nei		
Elkraft - Belysning - Spesielle krav - (Tekst)			
IKT - Kommunikasjon og overvåking - Pasientsignalanlegg - (Ja/Nei)	Ja		
IKT - Kommunikasjon og overvåking - Pasientsignalanlegg - (Numerisk)	1		
IKT - Kommunikasjon og overvåking - Pasientsignalanlegg - (Flervalg)	Alle funksjoner		
IKT - Lyd og bilde - Høyttalende samtaleanlegg mellom rom - (Ja/Nei)	Nei		
IKT - Lyd og bilde - Høyttalende samtaleanlegg mellom rom - (Tekst)			
IKT - Lyd og bilde - Teleslynge/hjelp for hørselshemmede - (Ja/Nei)	Nei		
IKT - Lyd og bilde - Teleslynge/hjelp for hørselshemmede - (Tekst)			
Automasjon og sikkerhet - Automasjon - Deteksjon, spesifiser - (Ja/Nei)	Nei		
Automasjon og sikkerhet - Automasjon - Deteksjon, spesifiser - (Tekst)			
Vann og sanitær - Vannforsyning utover sanitær - Tilkobling renset vann - (Ja/Nei)	Nei		
Vann og sanitær - Vannforsyning utover sanitær - Tilkobling renset vann - (Flervalg)			
Vann og sanitær - Avløp - Avløp i gulv - (Ja/Nei)	Nei		
Vann og sanitær - Avløp - Avløp i gulv - (Flervalg)			
Vann og sanitær - Sanitær - Håndvask - (Ja/Nei)	Ja		
Vann og sanitær - Sanitær - Håndvask - (Flervalg)	Armatur med lang hendel		
Vann og sanitær - Sanitær - Øyedusj - (Ja/Nei)	Nei		
Vann og sanitær - Sanitær - Øyedusj - (Tekst)			
Vann og sanitær - Sanitær - Nøddusj - (Ja/Nei)	Nei		
Vann og sanitær - Sanitær - Nøddusj - (Tekst)			
Varme, ventilasjon og inneklima - Varme, kjøling, luftfuktighet - Spesiell romtemperatur - (Ja/Nei)	Nei		
Varme, ventilasjon og inneklima - Varme, kjøling, luftfuktighet - Spesiell romtemperatur - Min	0		
Varme, ventilasjon og inneklima - Varme, kjøling, luftfuktighet - Spesiell romtemperatur - Maks	0		
Varme, ventilasjon og inneklima - Varme, kjøling, luftfuktighet - Spesiell romtemperatur - (Tekst)			
Varme, ventilasjon og inneklima - Varme, kjøling, luftfuktighet - Luftfuktighet - (Ja/Nei)	Nei		
Varme, ventilasjon og inneklima - Varme, kjøling, luftfuktighet - Luftfuktighet - RH (%)	0		
Varme, ventilasjon og inneklima - Varme, kjøling, luftfuktighet - Luftfuktighet - Svingning	0		
Varme, ventilasjon og inneklima - Varme, kjøling, luftfuktighet - Luftfuktighet - (Tekst)			
Varme, ventilasjon og inneklima - Ventilasjon - Gj.snitt ant pers i rommet over 2 timer	3		
Varme, ventilasjon og inneklima - Ventilasjon - Spesielle krav til trykk - (Ja/Nei)	Nei		
Varme, ventilasjon og inneklima - Ventilasjon - Spesielle krav til trykk - (Flervalg)			
Gasser - Inn til rommet - Medisinsk luft, 400 kPa - (Numerisk)	2		
Gasser - Inn til rommet - Medisinsk luft, 400 kPa - (Tekst)			
Gasser - Inn til rommet - Instrumentluft, 800 kPa - (Numerisk)	0		
Gasser - Inn til rommet - Instrumentluft, 800 kPa - (Tekst)			
Gasser - Inn til rommet - Teknisk trykkluft - (Numerisk)	0		
Gasser - Inn til rommet - Teknisk trykkluft - (Tekst)			
Gasser - Inn til rommet - Oksygen - (Numerisk)	2		
Gasser - Inn til rommet - Oksygen - (Tekst)			
Gasser - Inn til rommet - Lystgass - (Numerisk)	0	1	
Gasser - Inn til rommet - Lystgass - (Tekst)		flaske	
Gasser - Inn til rommet - CO2 - (Numerisk)	0		
Gasser - Inn til rommet - CO2 - (Tekst)			
Gasser - Inn til rommet - Argon - (Numerisk)	0		
Gasser - Inn til rommet - Argon - (Tekst)			
Gasser - Inn til rommet - Nitrogen - (Numerisk)	0		
Gasser - Inn til rommet - Nitrogen - (Tekst)			
Gasser - Inn til rommet - Flytende nitrogen - (Numerisk)	0		
Gasser - Inn til rommet - Flytende nitrogen - (Tekst)			
Gasser - Inn til rommet - Propan - (Numerisk)	0		
Gasser - Inn til rommet - Propan - (Tekst)			
Gasser - Inn til rommet - Hydrogen - (Numerisk)	0		
Gasser - Inn til rommet - Hydrogen - (Tekst)			
Gasser - Inn til rommet - Andre gasser - (Numerisk)	0		
Gasser - Inn til rommet - Andre gasser - (Tekst)			
Gasser - Ut fra rommet - Gassutløp fra sug - (Numerisk)	1		
Gasser - Ut fra rommet - Gassutløp fra sug - (Tekst)	Evakuering av anestesigasser		
HMS - Avfall - Spesialbehandling av avfall - (Ja/Nei)	Nei		
HMS - Avfall - Spesialbehandling av avfall - (Tekst)			
HMS - Rengjøring - Spesielle rengjøringsmidler - (Ja/Nei)	Nei		
HMS - Rengjøring - Spesielle rengjøringsmidler - (Tekst)			
HMS - Rengjøring - Spesielle rengjøringsmetoder - (Ja/Nei)	Nei		
HMS - Rengjøring - Spesielle rengjøringsmetoder - (Tekst)			

RFP felt	Verdi	Forslag til justering OUS	Beslutning PO
	05.04.174	Tilbake til oversikten	
Romfnr	05.04.174		
Romnavn	Undersøkelse og behandling		
Rombetegnelse	spesialrom		
Prosjektert/Geografisk romnr			
Programmert areal	16		
RFP status	Avledet fra SRF.175.00		
Beskrivelse - Beskrivelse av aktiviteter og funksjoner	Klinisk undersøkelse og behandling av polikliniske og inneliggende pasienter som er barn og ungdom. Det er i henhold til forskrift for barn på sykehus særlige krav til følge av foreldre. Samtale med pasient og foresatt. Journalopptak, rekvirering av lab.prøver. Tilgang til digitale røntgen-/MR-/CT-bilder. Av- og påkledning pasient. Sitteplass og knagger for å henge klær på. Skjerming for innsyn fra både vindu og dørsone. Undervisning av pasienter, pårørende, studenter og personale. Håndvask personale.		
Beskrivelse - Personbelastning (underlag for møblering og areal) - Personer, normalt	3	4	
Beskrivelse - Personbelastning (underlag for møblering og areal) - Brukstid, normalt - (Flervalg)	7		
Beskrivelse - Personbelastning (underlag for møblering og areal) - Brukstid, normalt - til	21	19	
Beskrivelse - Personbelastning (underlag for møblering og areal) - Brukstid, normalt - d/u	5		
Beskrivelse - Personbelastning (underlag for møblering og areal) - Personer, maksimalt - Antall personer	5		
Beskrivelse - Personbelastning (underlag for møblering og areal) - Varig arbeidsplass - (Ja/Nei)	Nei		
Beskrivelse - Personbelastning (underlag for møblering og areal) - Varig arbeidsplass - (Tekst)			
Beskrivelse - Nærhet/sambruk - Nærhet/avstand til andre funksjoner			
Utforming/bygg - Vegger - Gjennomstikk/luke til andre rom - (Ja/Nei)	Nei		
Utforming/bygg - Vegger - Gjennomstikk/luke til andre rom - (Tekst)			
Utforming/bygg - Vegger - Skjerming mot innsyn - (Ja/Nei)	Ja		
Utforming/bygg - Vegger - Skjerming mot innsyn - (Tekst)			
Utforming/bygg - Generelt for rommet - Spesielle lydkrav, spesifiser	Konfidensielle samtaler		
Utforming/bygg - Generelt for rommet - Glassfelt i vegg til andre rom - (Ja/Nei)	Nei		
Utforming/bygg - Generelt for rommet - Glassfelt i vegg til andre rom - (Tekst)			
Vinduer og Dører - Dører - Spesielle krav til døråpning - (Ja/Nei)	Ja		
Vinduer og Dører - Dører - Spesielle krav til døråpning - (Flervalg)	Sengetransport		
Vinduer og Dører - Dører - Glass i dør - (Ja/Nei)	Nei		
Vinduer og Dører - Dører - Glass i dør - (Tekst)			
Vinduer og Dører - Dører - Automatisk døråpner - (Ja/Nei)	Nei		
Vinduer og Dører - Dører - Automatisk døråpner - (Tekst)			
Vinduer og Dører - Vinduer - Dagslys - (Ja/Nei)	Ja		
Vinduer og Dører - Vinduer - Dagslys - (Flervalg)			
Vinduer og Dører - Vinduer - Ikke vindu - (Ja/Nei)	Nei		
Vinduer og Dører - Vinduer - Ikke vindu - (Tekst)			
Vinduer og Dører - Vinduer - Blending - (Ja/Nei)	Nei		
Vinduer og Dører - Vinduer - Blending - (Flervalg)			
Elkraft - Belysning - Spesielle krav - (Ja/Nei)	Nei		
Elkraft - Belysning - Spesielle krav - (Tekst)			
IKT - Kommunikasjon og overvåking - Pasientsignalanlegg - (Ja/Nei)	Ja		
IKT - Kommunikasjon og overvåking - Pasientsignalanlegg - (Numerisk)	1		
IKT - Kommunikasjon og overvåking - Pasientsignalanlegg - (Flervalg)	Alle funksjoner		
IKT - Lyd og bilde - Høyttalende samtaleanlegg mellom rom - (Ja/Nei)	Nei		
IKT - Lyd og bilde - Høyttalende samtaleanlegg mellom rom - (Tekst)			
IKT - Lyd og bilde - Teleslynge/hjelp for hørselshemmede - (Ja/Nei)	Nei		
IKT - Lyd og bilde - Teleslynge/hjelp for hørselshemmede - (Tekst)			
Automasjon og sikkerhet - Automasjon - Deteksjon, spesifiser - (Ja/Nei)	Nei		
Automasjon og sikkerhet - Automasjon - Deteksjon, spesifiser - (Tekst)			
Vann og sanitær - Vannforsyning utover sanitær - Tilkobling renset vann - (Ja/Nei)	Nei		
Vann og sanitær - Vannforsyning utover sanitær - Tilkobling renset vann - (Flervalg)			
Vann og sanitær - Avløp - Avløp i gulv - (Ja/Nei)	Nei		
Vann og sanitær - Avløp - Avløp i gulv - (Flervalg)			
Vann og sanitær - Sanitær - Håndvask - (Ja/Nei)	Ja		
Vann og sanitær - Sanitær - Håndvask - (Flervalg)	Armatur med lang hendel		
Vann og sanitær - Sanitær - Øyedusj - (Ja/Nei)	Nei		
Vann og sanitær - Sanitær - Øyedusj - (Tekst)			
Vann og sanitær - Sanitær - Nøddusj - (Ja/Nei)	Nei		
Vann og sanitær - Sanitær - Nøddusj - (Tekst)			
Varme, ventilasjon og inneklima - Varme, kjøling, luftfuktighet - Spesiell romtemperatur - (Ja/Nei)	Nei		
Varme, ventilasjon og inneklima - Varme, kjøling, luftfuktighet - Spesiell romtemperatur - Min	0		
Varme, ventilasjon og inneklima - Varme, kjøling, luftfuktighet - Spesiell romtemperatur - Maks	0		
Varme, ventilasjon og inneklima - Varme, kjøling, luftfuktighet - Spesiell romtemperatur - (Tekst)			
Varme, ventilasjon og inneklima - Varme, kjøling, luftfuktighet - Luftfuktighet - (Ja/Nei)	Nei		
Varme, ventilasjon og inneklima - Varme, kjøling, luftfuktighet - Luftfuktighet - RH (%)	0		
Varme, ventilasjon og inneklima - Varme, kjøling, luftfuktighet - Luftfuktighet - Svingning	0		
Varme, ventilasjon og inneklima - Varme, kjøling, luftfuktighet - Luftfuktighet - (Tekst)			
Varme, ventilasjon og inneklima - Ventilasjon - Gj.snitt ant pers i rommet over 2 timer	3		
Varme, ventilasjon og inneklima - Ventilasjon - Spesielle krav til trykk - (Ja/Nei)	Nei		
Varme, ventilasjon og inneklima - Ventilasjon - Spesielle krav til trykk - (Flervalg)			
Gasser - Inn til rommet - Medisinsk luft, 400 kPa - (Numerisk)	1		
Gasser - Inn til rommet - Medisinsk luft, 400 kPa - (Tekst)			
Gasser - Inn til rommet - Instrumentluft, 800 kPa - (Numerisk)	0		
Gasser - Inn til rommet - Instrumentluft, 800 kPa - (Tekst)			
Gasser - Inn til rommet - Teknisk trykkluft - (Numerisk)	0		
Gasser - Inn til rommet - Teknisk trykkluft - (Tekst)			
Gasser - Inn til rommet - Oksygen - (Numerisk)	1		
Gasser - Inn til rommet - Oksygen - (Tekst)			
Gasser - Inn til rommet - Lystgass - (Numerisk)	0		
Gasser - Inn til rommet - Lystgass - (Tekst)			
Gasser - Inn til rommet - CO2 - (Numerisk)	0		
Gasser - Inn til rommet - CO2 - (Tekst)			
Gasser - Inn til rommet - Argon - (Numerisk)	0		
Gasser - Inn til rommet - Argon - (Tekst)			
Gasser - Inn til rommet - Nitrogen - (Numerisk)	0		
Gasser - Inn til rommet - Nitrogen - (Tekst)			
Gasser - Inn til rommet - Flytende nitrogen - (Numerisk)	0		
Gasser - Inn til rommet - Flytende nitrogen - (Tekst)			
Gasser - Inn til rommet - Propan - (Numerisk)	0		
Gasser - Inn til rommet - Propan - (Tekst)			
Gasser - Inn til rommet - Hydrogen - (Numerisk)	0		
Gasser - Inn til rommet - Hydrogen - (Tekst)			
Gasser - Inn til rommet - Andre gasser - (Numerisk)	0		
Gasser - Inn til rommet - Andre gasser - (Tekst)			
Gasser - Ut fra rommet - Gassutløp fra sug - (Numerisk)	0		
Gasser - Ut fra rommet - Gassutløp fra sug - (Tekst)			
HMS - Avfall - Spesialbehandling av avfall - (Ja/Nei)	Nei		
HMS - Avfall - Spesialbehandling av avfall - (Tekst)			
HMS - Rengjøring - Spesielle rengjøringsmidler - (Ja/Nei)	Nei		
HMS - Rengjøring - Spesielle rengjøringsmidler - (Tekst)			
HMS - Rengjøring - Spesielle rengjøringsmetoder - (Ja/Nei)	Nei		
HMS - Rengjøring - Spesielle rengjøringsmetoder - (Tekst)			

RFP felt	Verdi	Forslag til justering OUS	Beslutning PO
	05.04.175	Tilbake til oversikten	
Romfnr	05.04.175		
Romnavn	Undersøkelse og behandling		
Rombetegnelse	spesialrom		
Prosjektert/Geografisk romnr	N1.C/N1.21		
Programmert areal	20		
RFP status	Avledet fra SRF.175.31		
Beskrivelse - Beskrivelse av aktiviteter og funksjoner	Klinisk undersøkelse og behandling av polikliniske og inneliggende pasienter. Omfattende og/eller utstyrskrevende undersøkelser. Pasientovervåking. Samtale med pasient. Journalopptak, rekvirering av lab.prøver. Tilgang til digitale røntgen-/MR-/CT-bilder. Av- og påkledning pasient. Sitteplass og knagger for å henge klær på. Skjerming for innsyn fra både vindu og dørsone. Undervisning av pasienter, pårørende, studenter og personale. Oppbevaring av forbruksmateriell. Håndvask personale.	Dette rommet vil benyttes til samtale med pasient og familie for å bearbeide hendelser og leve med sykdom. Fjerne opprinnelig tekst unntatt: Samtale med pasient og familie Knagger for å kunne henge av yttertøy Journalopptak, mulighet for å kunne rekvirere prøver og undersøkelser Skjerming for innsyn fra både vindu og dør Sykeromskanal for å ivareta fleksibel bruk av rom	
Beskrivelse - Personbelastning (underlag for møblering og areal) - Personer, normalt	2	4	
Beskrivelse - Personbelastning (underlag for møblering og areal) - Brukstid, normalt - (Flervalg)	7		
Beskrivelse - Personbelastning (underlag for møblering og areal) - Brukstid, normalt - til	21		
Beskrivelse - Personbelastning (underlag for møblering og areal) - Brukstid, normalt - d/u	5		
Beskrivelse - Personbelastning (underlag for møblering og areal) - Personer, maksimalt - Antall personer	4	5	
Beskrivelse - Personbelastning (underlag for møblering og areal) - Varig arbeidsplass - (Ja/Nei)	Nei		
Beskrivelse - Personbelastning (underlag for møblering og areal) - Varig arbeidsplass - (Tekst)			
Beskrivelse - Nærhet/sambruk - Nærhet/avstand til andre funksjoner			
Utforming/bygg - Vegger - Gjennomstikk/luke til andre rom - (Ja/Nei)	Nei		
Utforming/bygg - Vegger - Gjennomstikk/luke til andre rom - (Tekst)			
Utforming/bygg - Vegger - Skjerming mot innsyn - (Ja/Nei)	Ja		
Utforming/bygg - Vegger - Skjerming mot innsyn - (Tekst)			
Utforming/bygg - Generelt for rommet - Spesielle lydkrav, spesifiser	Konfidensielle samtaler		
Utforming/bygg - Generelt for rommet - Glassfelt i vegg til andre rom - (Ja/Nei)	Nei		
Utforming/bygg - Generelt for rommet - Glassfelt i vegg til andre rom - (Tekst)			
Vinduer og Dører - Dører - Spesielle krav til døråpning - (Ja/Nei)	Ja		
Vinduer og Dører - Dører - Spesielle krav til døråpning - (Flervalg)			
Vinduer og Dører - Dører - Glass i dør - (Ja/Nei)	Nei		
Vinduer og Dører - Dører - Glass i dør - (Tekst)			
Vinduer og Dører - Dører - Automatisk døråpner - (Ja/Nei)	Nei		
Vinduer og Dører - Dører - Automatisk døråpner - (Tekst)			
Vinduer og Dører - Vinduer - Dagslys - (Ja/Nei)	Ja		
Vinduer og Dører - Vinduer - Dagslys - (Flervalg)			
Vinduer og Dører - Vinduer - Ikke vindu - (Ja/Nei)	Nei		
Vinduer og Dører - Vinduer - Ikke vindu - (Tekst)			
Vinduer og Dører - Vinduer - Blending - (Ja/Nei)	Nei		
Vinduer og Dører - Vinduer - Blending - (Flervalg)			
Elkraft - Belysning - Spesielle krav - (Ja/Nei)	Nei		
Elkraft - Belysning - Spesielle krav - (Tekst)			
IKT - Kommunikasjon og overvåking - Pasientsignalanlegg - (Ja/Nei)	Ja		
IKT - Kommunikasjon og overvåking - Pasientsignalanlegg - (Numerisk)	1		
IKT - Kommunikasjon og overvåking - Pasientsignalanlegg - (Flervalg)	Alle funksjoner		
IKT - Lyd og bilde - Høyttalende samtaleanlegg mellom rom - (Ja/Nei)	Nei		
IKT - Lyd og bilde - Høyttalende samtaleanlegg mellom rom - (Tekst)			
IKT - Lyd og bilde - Teleslynge/hjelp for hørselshemmede - (Ja/Nei)	Nei		
IKT - Lyd og bilde - Teleslynge/hjelp for hørselshemmede - (Tekst)			
Automasjon og sikkerhet - Automasjon - Deteksjon, spesifiser - (Ja/Nei)	Nei		
Automasjon og sikkerhet - Automasjon - Deteksjon, spesifiser - (Tekst)			
Vann og sanitær - Vannforsyning utover sanitær - Tilkobling renset vann - (Ja/Nei)	Nei		
Vann og sanitær - Vannforsyning utover sanitær - Tilkobling renset vann - (Flervalg)			
Vann og sanitær - Avløp - Avløp i gulv - (Ja/Nei)	Nei		
Vann og sanitær - Avløp - Avløp i gulv - (Flervalg)			
Vann og sanitær - Sanitær - Håndvask - (Ja/Nei)	Ja		
Vann og sanitær - Sanitær - Håndvask - (Flervalg)	Armatur med lang hendel		
Vann og sanitær - Sanitær - Øyedusj - (Ja/Nei)	Nei		
Vann og sanitær - Sanitær - Øyedusj - (Tekst)			
Vann og sanitær - Sanitær - Nøddusj - (Ja/Nei)	Nei		
Vann og sanitær - Sanitær - Nøddusj - (Tekst)			
Varme, ventilasjon og inneklima - Varme, kjøling, luftfuktighet - Spesiell romtemperatur - (Ja/Nei)	Nei		
Varme, ventilasjon og inneklima - Varme, kjøling, luftfuktighet - Spesiell romtemperatur - Min	0		
Varme, ventilasjon og inneklima - Varme, kjøling, luftfuktighet - Spesiell romtemperatur - Maks	0		
Varme, ventilasjon og inneklima - Varme, kjøling, luftfuktighet - Spesiell romtemperatur - (Tekst)			
Varme, ventilasjon og inneklima - Varme, kjøling, luftfuktighet - Luftfuktighet - (Ja/Nei)	Nei		
Varme, ventilasjon og inneklima - Varme, kjøling, luftfuktighet - Luftfuktighet - RH (%)	0		
Varme, ventilasjon og inneklima - Varme, kjøling, luftfuktighet - Luftfuktighet - Svingning	0		
Varme, ventilasjon og inneklima - Varme, kjøling, luftfuktighet - Luftfuktighet - (Tekst)			
Varme, ventilasjon og inneklima - Ventilasjon - Gj.snitt ant pers i rommet over 2 timer	2		
Varme, ventilasjon og inneklima - Ventilasjon - Spesielle krav til trykk - (Ja/Nei)	Nei		
Varme, ventilasjon og inneklima - Ventilasjon - Spesielle krav til trykk - (Flervalg)			
Gasser - Inn til rommet - Medisinsk luft, 400 kPa - (Numerisk)	2		
Gasser - Inn til rommet - Medisinsk luft, 400 kPa - (Tekst)			
Gasser - Inn til rommet - Instrumentluft, 800 kPa - (Numerisk)	0		
Gasser - Inn til rommet - Instrumentluft, 800 kPa - (Tekst)			
Gasser - Inn til rommet - Teknisk trykkluft - (Numerisk)	0		
Gasser - Inn til rommet - Teknisk trykkluft - (Tekst)			
Gasser - Inn til rommet - Oksygen - (Numerisk)	2		
Gasser - Inn til rommet - Oksygen - (Tekst)			
Gasser - Inn til rommet - Lystgass - (Numerisk)	0		
Gasser - Inn til rommet - Lystgass - (Tekst)			
Gasser - Inn til rommet - CO2 - (Numerisk)	0		
Gasser - Inn til rommet - CO2 - (Tekst)			
Gasser - Inn til rommet - Argon - (Numerisk)	0		
Gasser - Inn til rommet - Argon - (Tekst)			
Gasser - Inn til rommet - Nitrogen - (Numerisk)	0		
Gasser - Inn til rommet - Nitrogen - (Tekst)			
Gasser - Inn til rommet - Flytende nitrogen - (Numerisk)	0		
Gasser - Inn til rommet - Flytende nitrogen - (Tekst)			
Gasser - Inn til rommet - Propan - (Numerisk)	0		
Gasser - Inn til rommet - Propan - (Tekst)			
Gasser - Inn til rommet - Hydrogen - (Numerisk)	0		
Gasser - Inn til rommet - Hydrogen - (Tekst)			
Gasser - Inn til rommet - Andre gasser - (Numerisk)	0		
Gasser - Inn til rommet - Andre gasser - (Tekst)			
Gasser - Ut fra rommet - Gassutløp fra sug - (Numerisk)	0		
Gasser - Ut fra rommet - Gassutløp fra sug - (Tekst)			
HMS - Avfall - Spesialbehandling av avfall - (Ja/Nei)	Nei		
HMS - Avfall - Spesialbehandling av avfall - (Tekst)			
HMS - Rengjøring - Spesielle rengjøringsmidler - (Ja/Nei)	Nei		
HMS - Rengjøring - Spesielle rengjøringsmidler - (Tekst)			
HMS - Rengjøring - Spesielle rengjøringsmetoder - (Ja/Nei)	Nei		
HMS - Rengjøring - Spesielle rengjøringsmetoder - (Tekst)			

RFP felt	Verdi	Forslag til justering OUS	Beslutning PO
	05.04.177	Tilbake til oversikten	
Romfnr	05.04.177		
Romnavn	Undersøkelse og behandling		
Rombetegnelse	spesialrom		
Prosjektert/Geografisk romnr	N2.3/N2.B		
Programmert areal	20		
RFP status	Unik		
Beskrivelse - Beskrivelse av aktiviteter og funksjoner	Klinisk undersøkelse og behandling av polikliniske og inneliggende pasienter. Omfattende undersøkelser. Pasientovervåking. Samtale med pasient, journalopptak. Samtale med pasient. Journalopptak, rekvirering av lab.prøver. Tilgang til digitale røntgen-/MR-/CT-bilder. Av- og påkledning pasient. Sitteplass og knagger for å henge klær på. Skjerming for innsyn fra både vindu og dørsone. Undervisning av pasienter, pårørende, studenter og personale. Oppbevaring av forbruksmateriell. Håndvask personale.	Dette vil være for samtale / lek / aktivitet med pasient og familie for å forberede prosedyrer og bearbeide hendelser og leve med sykdom.	
Beskrivelse - Personbelastning (underlag for møblering og areal) - Personer, normalt	3	4	
Beskrivelse - Personbelastning (underlag for møblering og areal) - Brukstid, normalt - (Flervalg)	7		
Beskrivelse - Personbelastning (underlag for møblering og areal) - Brukstid, normalt - til	21		
Beskrivelse - Personbelastning (underlag for møblering og areal) - Brukstid, normalt - d/u	5		
Beskrivelse - Personbelastning (underlag for møblering og areal) - Personer, maksimalt - Antall personer	6		
Beskrivelse - Personbelastning (underlag for møblering og areal) - Varig arbeidsplass - (Ja/Nei)	Nei		
Beskrivelse - Personbelastning (underlag for møblering og areal) - Varig arbeidsplass - (Tekst)			
Beskrivelse - Nærhet/sambruk - Nærhet/avstand til andre funksjoner			
Utforming/bygg - Vegger - Gjennomstikk/luke til andre rom - (Ja/Nei)	Nei		
Utforming/bygg - Vegger - Gjennomstikk/luke til andre rom - (Tekst)			
Utforming/bygg - Vegger - Skjerming mot innsyn - (Ja/Nei)	Ja		
Utforming/bygg - Vegger - Skjerming mot innsyn - (Tekst)			
Utforming/bygg - Generelt for rommet - Spesielle lydkrav, spesifiser	Konfidensielle samtaler.		
Utforming/bygg - Generelt for rommet - Glassfelt i vegg til andre rom - (Ja/Nei)	Nei		
Utforming/bygg - Generelt for rommet - Glassfelt i vegg til andre rom - (Tekst)			
Vinduer og Dører - Dører - Spesielle krav til døråpning - (Ja/Nei)	Ja		
Vinduer og Dører - Dører - Spesielle krav til døråpning - (Flervalg)	Sengetransport		
Vinduer og Dører - Dører - Glass i dør - (Ja/Nei)	Nei		
Vinduer og Dører - Dører - Glass i dør - (Tekst)			
Vinduer og Dører - Dører - Automatisk døråpner - (Ja/Nei)	Ja	Nei	
Vinduer og Dører - Dører - Automatisk døråpner - (Tekst)	Må vurderes		
Vinduer og Dører - Vinduer - Dagslys - (Ja/Nei)	Nei	Ja	
Vinduer og Dører - Vinduer - Dagslys - (Flervalg)			
Vinduer og Dører - Vinduer - Ikke vindu - (Ja/Nei)	Nei		
Vinduer og Dører - Vinduer - Ikke vindu - (Tekst)			
Vinduer og Dører - Vinduer - Blending - (Ja/Nei)	Ja	Nei	
Vinduer og Dører - Vinduer - Blending - (Flervalg)	Øke lesbarhet på bildeskjermer	Viktig med utsyn og se natur	
Elkraft - Belysning - Spesielle krav - (Ja/Nei)	Nei		
Elkraft - Belysning - Spesielle krav - (Tekst)			
IKT - Kommunikasjon og overvåking - Pasientsignalanlegg - (Ja/Nei)	Ja		
IKT - Kommunikasjon og overvåking - Pasientsignalanlegg - (Numerisk)	1		
IKT - Kommunikasjon og overvåking - Pasientsignalanlegg - (Flervalg)	Alle funksjoner		
IKT - Lyd og bilde - Høyttalende samtaleanlegg mellom rom - (Ja/Nei)	Nei		
IKT - Lyd og bilde - Høyttalende samtaleanlegg mellom rom - (Tekst)			
IKT - Lyd og bilde - Teleslynge/hjelp for hørselshemmede - (Ja/Nei)	Nei		
IKT - Lyd og bilde - Teleslynge/hjelp for hørselshemmede - (Tekst)			
Automasjon og sikkerhet - Automasjon - Deteksjon, spesifiser - (Ja/Nei)	Nei		
Automasjon og sikkerhet - Automasjon - Deteksjon, spesifiser - (Tekst)			
Vann og sanitær - Vannforsyning utover sanitær - Tilkobling renset vann - (Ja/Nei)	Nei		
Vann og sanitær - Vannforsyning utover sanitær - Tilkobling renset vann - (Flervalg)			
Vann og sanitær - Avløp - Avløp i gulv - (Ja/Nei)	Nei		
Vann og sanitær - Avløp - Avløp i gulv - (Flervalg)			
Vann og sanitær - Sanitær - Håndvask - (Ja/Nei)	Ja		
Vann og sanitær - Sanitær - Håndvask - (Flervalg)			
Vann og sanitær - Sanitær - Øyedusj - (Ja/Nei)	Nei		
Vann og sanitær - Sanitær - Øyedusj - (Tekst)			
Vann og sanitær - Sanitær - Nøddusj - (Ja/Nei)	Nei		
Vann og sanitær - Sanitær - Nøddusj - (Tekst)			
Varme, ventilasjon og inneklima - Varme, kjøling, luftfuktighet - Spesiell romtemperatur - (Ja/Nei)	Nei		
Varme, ventilasjon og inneklima - Varme, kjøling, luftfuktighet - Spesiell romtemperatur - Min	0		
Varme, ventilasjon og inneklima - Varme, kjøling, luftfuktighet - Spesiell romtemperatur - Maks	0		
Varme, ventilasjon og inneklima - Varme, kjøling, luftfuktighet - Spesiell romtemperatur - (Tekst)			
Varme, ventilasjon og inneklima - Varme, kjøling, luftfuktighet - Luftfuktighet - (Ja/Nei)	Nei		
Varme, ventilasjon og inneklima - Varme, kjøling, luftfuktighet - Luftfuktighet - RH (%)	0		
Varme, ventilasjon og inneklima - Varme, kjøling, luftfuktighet - Luftfuktighet - Svingning	0		
Varme, ventilasjon og inneklima - Varme, kjøling, luftfuktighet - Luftfuktighet - (Tekst)			
Varme, ventilasjon og inneklima - Ventilasjon - Gj.snitt ant pers i rommet over 2 timer	3		
Varme, ventilasjon og inneklima - Ventilasjon - Spesielle krav til trykk - (Ja/Nei)	Nei		
Varme, ventilasjon og inneklima - Ventilasjon - Spesielle krav til trykk - (Flervalg)			
Gasser - Inn til rommet - Medisinsk luft, 400 kPa - (Numerisk)	2		
Gasser - Inn til rommet - Medisinsk luft, 400 kPa - (Tekst)		Beholde for fleksibilitet	
Gasser - Inn til rommet - Instrumentluft, 800 kPa - (Numerisk)	0		
Gasser - Inn til rommet - Instrumentluft, 800 kPa - (Tekst)			
Gasser - Inn til rommet - Teknisk trykkluft - (Numerisk)	0		
Gasser - Inn til rommet - Teknisk trykkluft - (Tekst)			
Gasser - Inn til rommet - Oksygen - (Numerisk)	2		
Gasser - Inn til rommet - Oksygen - (Tekst)		Beholde for fleksibilitet	
Gasser - Inn til rommet - Lystgass - (Numerisk)	0		
Gasser - Inn til rommet - Lystgass - (Tekst)			
Gasser - Inn til rommet - CO2 - (Numerisk)	0		
Gasser - Inn til rommet - CO2 - (Tekst)			
Gasser - Inn til rommet - Argon - (Numerisk)	0		
Gasser - Inn til rommet - Argon - (Tekst)			
Gasser - Inn til rommet - Nitrogen - (Numerisk)	0		
Gasser - Inn til rommet - Nitrogen - (Tekst)			
Gasser - Inn til rommet - Flytende nitrogen - (Numerisk)	0		
Gasser - Inn til rommet - Flytende nitrogen - (Tekst)			
Gasser - Inn til rommet - Propan - (Numerisk)	0		
Gasser - Inn til rommet - Propan - (Tekst)			
Gasser - Inn til rommet - Hydrogen - (Numerisk)	0		
Gasser - Inn til rommet - Hydrogen - (Tekst)			
Gasser - Inn til rommet - Andre gasser - (Numerisk)	0		
Gasser - Inn til rommet - Andre gasser - (Tekst)			
Gasser - Ut fra rommet - Gassutløp fra sug - (Numerisk)	0		
Gasser - Ut fra rommet - Gassutløp fra sug - (Tekst)			
HMS - Avfall - Spesialbehandling av avfall - (Ja/Nei)	Nei		
HMS - Avfall - Spesialbehandling av avfall - (Tekst)			
HMS - Rengjøring - Spesielle rengjøringsmidler - (Ja/Nei)	Nei		
HMS - Rengjøring - Spesielle rengjøringsmidler - (Tekst)			
HMS - Rengjøring - Spesielle rengjøringsmetoder - (Ja/Nei)	Nei		
HMS - Rengjøring - Spesielle rengjøringsmetoder - (Tekst)			

RFP felt	Verdi	Forslag til justering OUS	Beslutning PO
	05.04.197	Tilbake til oversikten	
Romfnr	05.04.197		
Romnavn	Arbeidsrom		
Rombetegnelse	tverrfaglig		
Prosjektert/Geografisk romnr	N2.G/N2.20		
Programmert areal	18		
RFP status	Avledet fra SRF.006.00		
Beskrivelse - Beskrivelse av aktiviteter og funksjoner	Rommet skal benyttes av ulike faggrupper. Det skal inneholde kortvarige arbeidsplasser og gi mulighet for tverrfaglige møter og samtaler.		
Beskrivelse - Personbelastning (underlag for møblering og areal) - Personer, normalt	3		
Beskrivelse - Personbelastning (underlag for møblering og areal) - Brukstid, normalt - (Flervalg)	0	7	
Beskrivelse - Personbelastning (underlag for møblering og areal) - Brukstid, normalt - til	24	21	
Beskrivelse - Personbelastning (underlag for møblering og areal) - Brukstid, normalt - d/u	7	5	
Beskrivelse - Personbelastning (underlag for møblering og areal) - Personer, maksimalt - Antall personer	6		
Beskrivelse - Personbelastning (underlag for møblering og areal) - Varig arbeidsplass - (Ja/Nei)	Nei		
Beskrivelse - Personbelastning (underlag for møblering og areal) - Varig arbeidsplass - (Tekst)			
Beskrivelse - Nærhet/sambruk - Nærhet/avstand til andre funksjoner		Nær barnekardiologisk poliklinikk	
Utforming/bygg - Vegger - Gjennomstikk/luke til andre rom - (Ja/Nei)	Nei		
Utforming/bygg - Vegger - Gjennomstikk/luke til andre rom - (Tekst)			
Utforming/bygg - Vegger - Skjerming mot innsyn - (Ja/Nei)	Nei	Ja	
Utforming/bygg - Vegger - Skjerming mot innsyn - (Tekst)		Innsynsskjerming mot pasientopplysninger på skjermer	
Utforming/bygg - Generelt for rommet - Spesielle lydkrav, spesifiser			
Utforming/bygg - Generelt for rommet - Glassfelt i vegg til andre rom - (Ja/Nei)	Nei		
Utforming/bygg - Generelt for rommet - Glassfelt i vegg til andre rom - (Tekst)			
Vinduer og Dører - Dører - Spesielle krav til døråpning - (Ja/Nei)	Nei		
Vinduer og Dører - Dører - Spesielle krav til døråpning - (Flervalg)			
Vinduer og Dører - Dører - Glass i dør - (Ja/Nei)	Nei		
Vinduer og Dører - Dører - Glass i dør - (Tekst)			
Vinduer og Dører - Dører - Automatisk døråpner - (Ja/Nei)	Nei		
Vinduer og Dører - Dører - Automatisk døråpner - (Tekst)			
Vinduer og Dører - Vinduer - Dagslys - (Ja/Nei)	Nei		
Vinduer og Dører - Vinduer - Dagslys - (Flervalg)			
Vinduer og Dører - Vinduer - Ikke vindu - (Ja/Nei)	Nei		
Vinduer og Dører - Vinduer - Ikke vindu - (Tekst)			
Vinduer og Dører - Vinduer - Blending - (Ja/Nei)	Ja		
Vinduer og Dører - Vinduer - Blending - (Flervalg)	Øke lesbarhet på bildeskjermer		
Elkraft - Belysning - Spesielle krav - (Ja/Nei)	Nei	Ja	
Elkraft - Belysning - Spesielle krav - (Tekst)		Dimbar belysning	
IKT - Kommunikasjon og overvåking - Pasientsignalanlegg - (Ja/Nei)	Ja		
IKT - Kommunikasjon og overvåking - Pasientsignalanlegg - (Numerisk)	1		
IKT - Kommunikasjon og overvåking - Pasientsignalanlegg - (Flervalg)	Kun mottak		
IKT - Lyd og bilde - Høyttalende samtaleanlegg mellom rom - (Ja/Nei)	Nei		
IKT - Lyd og bilde - Høyttalende samtaleanlegg mellom rom - (Tekst)			
IKT - Lyd og bilde - Teleslynge/hjelp for hørselshemmede - (Ja/Nei)	Nei		
IKT - Lyd og bilde - Teleslynge/hjelp for hørselshemmede - (Tekst)			
Automasjon og sikkerhet - Automasjon - Deteksjon, spesifiser - (Ja/Nei)	Nei		
Automasjon og sikkerhet - Automasjon - Deteksjon, spesifiser - (Tekst)			
Vann og sanitær - Vannforsyning utover sanitær - Tilkobling renset vann - (Ja/Nei)	Nei		
Vann og sanitær - Vannforsyning utover sanitær - Tilkobling renset vann - (Flervalg)			
Vann og sanitær - Avløp - Avløp i gulv - (Ja/Nei)	Nei		
Vann og sanitær - Avløp - Avløp i gulv - (Flervalg)			
Vann og sanitær - Sanitær - Håndvask - (Ja/Nei)	Nei		
Vann og sanitær - Sanitær - Håndvask - (Flervalg)			
Vann og sanitær - Sanitær - Øyedusj - (Ja/Nei)	Nei		
Vann og sanitær - Sanitær - Øyedusj - (Tekst)			
Vann og sanitær - Sanitær - Nøddusj - (Ja/Nei)	Nei		
Vann og sanitær - Sanitær - Nøddusj - (Tekst)			
Varme, ventilasjon og inneklima - Varme, kjøling, luftfuktighet - Spesiell romtemperatur - (Ja/Nei)	Nei		
Varme, ventilasjon og inneklima - Varme, kjøling, luftfuktighet - Spesiell romtemperatur - Min	0		
Varme, ventilasjon og inneklima - Varme, kjøling, luftfuktighet - Spesiell romtemperatur - Maks	0		
Varme, ventilasjon og inneklima - Varme, kjøling, luftfuktighet - Spesiell romtemperatur - (Tekst)			
Varme, ventilasjon og inneklima - Varme, kjøling, luftfuktighet - Luftfuktighet - (Ja/Nei)	Nei		
Varme, ventilasjon og inneklima - Varme, kjøling, luftfuktighet - Luftfuktighet - RH (%)	0		
Varme, ventilasjon og inneklima - Varme, kjøling, luftfuktighet - Luftfuktighet - Svingning	0		
Varme, ventilasjon og inneklima - Varme, kjøling, luftfuktighet - Luftfuktighet - (Tekst)			
Varme, ventilasjon og inneklima - Ventilasjon - Gj.snitt ant pers i rommet over 2 timer	3		
Varme, ventilasjon og inneklima - Ventilasjon - Spesielle krav til trykk - (Ja/Nei)	Nei		
Varme, ventilasjon og inneklima - Ventilasjon - Spesielle krav til trykk - (Flervalg)			
Gasser - Inn til rommet - Medisinsk luft, 400 kPa - (Numerisk)	0		
Gasser - Inn til rommet - Medisinsk luft, 400 kPa - (Tekst)			
Gasser - Inn til rommet - Instrumentluft, 800 kPa - (Numerisk)	0		
Gasser - Inn til rommet - Instrumentluft, 800 kPa - (Tekst)			
Gasser - Inn til rommet - Teknisk trykkluft - (Numerisk)	0		
Gasser - Inn til rommet - Teknisk trykkluft - (Tekst)			
Gasser - Inn til rommet - Oksygen - (Numerisk)	0		
Gasser - Inn til rommet - Oksygen - (Tekst)			
Gasser - Inn til rommet - Lystgass - (Numerisk)	0		
Gasser - Inn til rommet - Lystgass - (Tekst)			
Gasser - Inn til rommet - CO2 - (Numerisk)	0		
Gasser - Inn til rommet - CO2 - (Tekst)			
Gasser - Inn til rommet - Argon - (Numerisk)	0		
Gasser - Inn til rommet - Argon - (Tekst)			
Gasser - Inn til rommet - Nitrogen - (Numerisk)	0		
Gasser - Inn til rommet - Nitrogen - (Tekst)			
Gasser - Inn til rommet - Flytende nitrogen - (Numerisk)	0		
Gasser - Inn til rommet - Flytende nitrogen - (Tekst)			
Gasser - Inn til rommet - Propan - (Numerisk)	0		
Gasser - Inn til rommet - Propan - (Tekst)			
Gasser - Inn til rommet - Hydrogen - (Numerisk)	0		
Gasser - Inn til rommet - Hydrogen - (Tekst)			
Gasser - Inn til rommet - Andre gasser - (Numerisk)	0		
Gasser - Inn til rommet - Andre gasser - (Tekst)			
Gasser - Ut fra rommet - Gassutløp fra sug - (Numerisk)	0		
Gasser - Ut fra rommet - Gassutløp fra sug - (Tekst)			
HMS - Avfall - Spesialbehandling av avfall - (Ja/Nei)	Nei		
HMS - Avfall - Spesialbehandling av avfall - (Tekst)			
HMS - Rengjøring - Spesielle rengjøringsmidler - (Ja/Nei)	Nei		
HMS - Rengjøring - Spesielle rengjøringsmidler - (Tekst)			
HMS - Rengjøring - Spesielle rengjøringsmetoder - (Ja/Nei)	Nei		
HMS - Rengjøring - Spesielle rengjøringsmetoder - (Tekst)			

RFP felt	Verdi	Forslag til justering OUS	Beslutning PO
	05.04.212	Tilbake til oversikten	
Romfnr	05.04.212		
Romnavn	Lager		
Rombetegnelse	rent		
Prosjektert/Geografisk romnr	N2.8/N2.C		
Programmert areal	0		
RFP status	Fra SRF.087.35		
Beskrivelse - Beskrivelse av aktiviteter og funksjoner	Oppbevaring av rene og sterile forbruksvarer i kasse-/bakkeskap.	Oppbevaring av rene forbruksvarer i kasse-/bakkeskap. Oppbevaring av fysioterapiutstyr i hyller på motsatt vegg.	
Beskrivelse - Personbelastning (underlag for møblering og areal) - Personer, normalt	0		
Beskrivelse - Personbelastning (underlag for møblering og areal) - Brukstid, normalt - (Flervalg)	0		
Beskrivelse - Personbelastning (underlag for møblering og areal) - Brukstid, normalt - til	24		
Beskrivelse - Personbelastning (underlag for møblering og areal) - Brukstid, normalt - d/u	7		
Beskrivelse - Personbelastning (underlag for møblering og areal) - Personer, maksimalt - Antall personer	1		
Beskrivelse - Personbelastning (underlag for møblering og areal) - Varig arbeidsplass - (Ja/Nei)	Nei		
Beskrivelse - Personbelastning (underlag for møblering og areal) - Varig arbeidsplass - (Tekst)			
Beskrivelse - Nærhet/sambruk - Nærhet/avstand til andre funksjoner			
Utforming/bygg - Vegger - Gjennomstikk/luke til andre rom - (Ja/Nei)	Nei		
Utforming/bygg - Vegger - Gjennomstikk/luke til andre rom - (Tekst)			
Utforming/bygg - Vegger - Skjerming mot innsyn - (Ja/Nei)	Nei		
Utforming/bygg - Vegger - Skjerming mot innsyn - (Tekst)			
Utforming/bygg - Generelt for rommet - Spesielle lydkrav, spesifiser			
Utforming/bygg - Generelt for rommet - Glassfelt i vegg til andre rom - (Ja/Nei)	Nei		
Utforming/bygg - Generelt for rommet - Glassfelt i vegg til andre rom - (Tekst)			
Vinduer og Dører - Dører - Spesielle krav til døråpning - (Ja/Nei)	Nei		
Vinduer og Dører - Dører - Spesielle krav til døråpning - (Flervalg)			
Vinduer og Dører - Dører - Glass i dør - (Ja/Nei)	Nei		
Vinduer og Dører - Dører - Glass i dør - (Tekst)			
Vinduer og Dører - Dører - Automatisk døråpner - (Ja/Nei)	Nei		
Vinduer og Dører - Dører - Automatisk døråpner - (Tekst)			
Vinduer og Dører - Vinduer - Dagslys - (Ja/Nei)	Nei		
Vinduer og Dører - Vinduer - Dagslys - (Flervalg)			
Vinduer og Dører - Vinduer - Ikke vindu - (Ja/Nei)	Nei		
Vinduer og Dører - Vinduer - Ikke vindu - (Tekst)			
Vinduer og Dører - Vinduer - Blending - (Ja/Nei)	Nei		
Vinduer og Dører - Vinduer - Blending - (Flervalg)			
Elkraft - Belysning - Spesielle krav - (Ja/Nei)	Nei		
Elkraft - Belysning - Spesielle krav - (Tekst)			
IKT - Kommunikasjon og overvåking - Pasientsignalanlegg - (Ja/Nei)	Nei		
IKT - Kommunikasjon og overvåking - Pasientsignalanlegg - (Numerisk)	0		
IKT - Kommunikasjon og overvåking - Pasientsignalanlegg - (Flervalg)			
IKT - Lyd og bilde - Høyttalende samtaleanlegg mellom rom - (Ja/Nei)	Nei		
IKT - Lyd og bilde - Høyttalende samtaleanlegg mellom rom - (Tekst)			
IKT - Lyd og bilde - Teleslynge/hjelp for hørselshemmede - (Ja/Nei)	Nei		
IKT - Lyd og bilde - Teleslynge/hjelp for hørselshemmede - (Tekst)			
Automasjon og sikkerhet - Automasjon - Deteksjon, spesifiser - (Ja/Nei)	Nei		
Automasjon og sikkerhet - Automasjon - Deteksjon, spesifiser - (Tekst)			
Vann og sanitær - Vannforsyning utover sanitær - Tilkobling renset vann - (Ja/Nei)	Nei		
Vann og sanitær - Vannforsyning utover sanitær - Tilkobling renset vann - (Flervalg)			
Vann og sanitær - Avløp - Avløp i gulv - (Ja/Nei)	Nei		
Vann og sanitær - Avløp - Avløp i gulv - (Flervalg)			
Vann og sanitær - Sanitær - Håndvask - (Ja/Nei)	Nei		
Vann og sanitær - Sanitær - Håndvask - (Flervalg)			
Vann og sanitær - Sanitær - Øyedusj - (Ja/Nei)	Nei		
Vann og sanitær - Sanitær - Øyedusj - (Tekst)			
Vann og sanitær - Sanitær - Nøddusj - (Ja/Nei)	Nei		
Vann og sanitær - Sanitær - Nøddusj - (Tekst)			
Varme, ventilasjon og inneklima - Varme, kjøling, luftfuktighet - Spesiell romtemperatur - (Ja/Nei)	Nei		
Varme, ventilasjon og inneklima - Varme, kjøling, luftfuktighet - Spesiell romtemperatur - Min	0		
Varme, ventilasjon og inneklima - Varme, kjøling, luftfuktighet - Spesiell romtemperatur - Maks	0		
Varme, ventilasjon og inneklima - Varme, kjøling, luftfuktighet - Spesiell romtemperatur - (Tekst)			
Varme, ventilasjon og inneklima - Varme, kjøling, luftfuktighet - Luftfuktighet - (Ja/Nei)	Nei		
Varme, ventilasjon og inneklima - Varme, kjøling, luftfuktighet - Luftfuktighet - RH (%)	0		
Varme, ventilasjon og inneklima - Varme, kjøling, luftfuktighet - Luftfuktighet - Svingning	0		
Varme, ventilasjon og inneklima - Varme, kjøling, luftfuktighet - Luftfuktighet - (Tekst)			
Varme, ventilasjon og inneklima - Ventilasjon - Gj.snitt ant pers i rommet over 2 timer	0		
Varme, ventilasjon og inneklima - Ventilasjon - Spesielle krav til trykk - (Ja/Nei)	Nei		
Varme, ventilasjon og inneklima - Ventilasjon - Spesielle krav til trykk - (Flervalg)			
Gasser - Inn til rommet - Medisinsk luft, 400 kPa - (Numerisk)	0		
Gasser - Inn til rommet - Medisinsk luft, 400 kPa - (Tekst)			
Gasser - Inn til rommet - Instrumentluft, 800 kPa - (Numerisk)	0		
Gasser - Inn til rommet - Instrumentluft, 800 kPa - (Tekst)			
Gasser - Inn til rommet - Teknisk trykkluft - (Numerisk)	0		
Gasser - Inn til rommet - Teknisk trykkluft - (Tekst)			
Gasser - Inn til rommet - Oksygen - (Numerisk)	0		
Gasser - Inn til rommet - Oksygen - (Tekst)			
Gasser - Inn til rommet - Lystgass - (Numerisk)	0		
Gasser - Inn til rommet - Lystgass - (Tekst)			
Gasser - Inn til rommet - CO2 - (Numerisk)	0		
Gasser - Inn til rommet - CO2 - (Tekst)			
Gasser - Inn til rommet - Argon - (Numerisk)	0		
Gasser - Inn til rommet - Argon - (Tekst)			
Gasser - Inn til rommet - Nitrogen - (Numerisk)	0		
Gasser - Inn til rommet - Nitrogen - (Tekst)			
Gasser - Inn til rommet - Flytende nitrogen - (Numerisk)	0		
Gasser - Inn til rommet - Flytende nitrogen - (Tekst)			
Gasser - Inn til rommet - Propan - (Numerisk)	0		
Gasser - Inn til rommet - Propan - (Tekst)			
Gasser - Inn til rommet - Hydrogen - (Numerisk)	0		
Gasser - Inn til rommet - Hydrogen - (Tekst)			
Gasser - Inn til rommet - Andre gasser - (Numerisk)	0		
Gasser - Inn til rommet - Andre gasser - (Tekst)			
Gasser - Ut fra rommet - Gassutløp fra sug - (Numerisk)	0		
Gasser - Ut fra rommet - Gassutløp fra sug - (Tekst)			
HMS - Avfall - Spesialbehandling av avfall - (Ja/Nei)	Nei		
HMS - Avfall - Spesialbehandling av avfall - (Tekst)			
HMS - Rengjøring - Spesielle rengjøringsmidler - (Ja/Nei)	Nei		
HMS - Rengjøring - Spesielle rengjøringsmidler - (Tekst)			
HMS - Rengjøring - Spesielle rengjøringsmetoder - (Ja/Nei)	Nei		
HMS - Rengjøring - Spesielle rengjøringsmetoder - (Tekst)			

RFP felt	Verdi	Forslag til justering OUS	Beslutning PO
	10.02.051	Tilbake til oversikten	
Romfnr	10.02.051		
Romnavn	Laboratorium		
Rombetegnelse	PNA		
Prosjektert/Geografisk romnr			
Programmert areal	10		
RFP status	Avledet fra SRF.085.51		
Beskrivelse - Beskrivelse av aktiviteter og funksjoner	Rom for gjennomføring av pasientnære analyser for blodsukker, CRP, hematologi, blodgass, fargebad og mikroskop. Oppbevaring av materiell til prøvetaking på avdeling og i uteaktivitet. Arbeidsbenk med mulighet for plassering og lading av utstyr		
Beskrivelse - Personbelastning (underlag for møblering og areal) - Personer, normalt	1		
Beskrivelse - Personbelastning (underlag for møblering og areal) - Brukstid, normalt - (Flervalg)	0		
Beskrivelse - Personbelastning (underlag for møblering og areal) - Brukstid, normalt - til	24		
Beskrivelse - Personbelastning (underlag for møblering og areal) - Brukstid, normalt - d/u	7		
Beskrivelse - Personbelastning (underlag for møblering og areal) - Personer, maksimalt - Antall personer	2		
Beskrivelse - Personbelastning (underlag for møblering og areal) - Varig arbeidsplass - (Ja/Nei)	Nei		
Beskrivelse - Personbelastning (underlag for møblering og areal) - Varig arbeidsplass - (Tekst)			
Beskrivelse - Nærhet/sambruk - Nærhet/avstand til andre funksjoner	Det bør være nærhet til rørpost		
Utforming/bygg - Vegger - Gjennomstikk/luke til andre rom - (Ja/Nei)	Nei		
Utforming/bygg - Vegger - Gjennomstikk/luke til andre rom - (Tekst)			
Utforming/bygg - Vegger - Skjerming mot innsyn - (Ja/Nei)	Nei	Ja	
Utforming/bygg - Vegger - Skjerming mot innsyn - (Tekst)		Skjerming av pasientdata. Foliering i evt glassvegg	
Utforming/bygg - Generelt for rommet - Spesielle lydkrav, spesifiser			
Utforming/bygg - Generelt for rommet - Glassfelt i vegg til andre rom - (Ja/Nei)	Nei		
Utforming/bygg - Generelt for rommet - Glassfelt i vegg til andre rom - (Tekst)			
Vinduer og Dører - Dører - Spesielle krav til døråpning - (Ja/Nei)	Nei		
Vinduer og Dører - Dører - Spesielle krav til døråpning - (Flervalg)			
Vinduer og Dører - Dører - Glass i dør - (Ja/Nei)	Nei		
Vinduer og Dører - Dører - Glass i dør - (Tekst)			
Vinduer og Dører - Dører - Automatisk døråpner - (Ja/Nei)	Nei	Ja	
Vinduer og Dører - Dører - Automatisk døråpner - (Tekst)		Hendene er opptatt med å holde prøver.	
Vinduer og Dører - Vinduer - Dagslys - (Ja/Nei)	Nei		
Vinduer og Dører - Vinduer - Dagslys - (Flervalg)			
Vinduer og Dører - Vinduer - Ikke vindu - (Ja/Nei)	Nei		
Vinduer og Dører - Vinduer - Ikke vindu - (Tekst)			
Vinduer og Dører - Vinduer - Blending - (Ja/Nei)	Nei		
Vinduer og Dører - Vinduer - Blending - (Flervalg)			
Elkraft - Belysning - Spesielle krav - (Ja/Nei)	Nei		
Elkraft - Belysning - Spesielle krav - (Tekst)			
IKT - Kommunikasjon og overvåking - Pasientsignalanlegg - (Ja/Nei)	Nei		
IKT - Kommunikasjon og overvåking - Pasientsignalanlegg - (Numerisk)	0		
IKT - Kommunikasjon og overvåking - Pasientsignalanlegg - (Flervalg)			
IKT - Lyd og bilde - Høyttalende samtaleanlegg mellom rom - (Ja/Nei)	Nei		
IKT - Lyd og bilde - Høyttalende samtaleanlegg mellom rom - (Tekst)			
IKT - Lyd og bilde - Teleslynge/hjelp for hørselshemmede - (Ja/Nei)	Nei		
IKT - Lyd og bilde - Teleslynge/hjelp for hørselshemmede - (Tekst)			
Automasjon og sikkerhet - Automasjon - Deteksjon, spesifiser - (Ja/Nei)	Nei		
Automasjon og sikkerhet - Automasjon - Deteksjon, spesifiser - (Tekst)			
Vann og sanitær - Vannforsyning utover sanitær - Tilkobling renset vann - (Ja/Nei)	Nei		
Vann og sanitær - Vannforsyning utover sanitær - Tilkobling renset vann - (Flervalg)			
Vann og sanitær - Avløp - Avløp i gulv - (Ja/Nei)	Nei	Ja	
Vann og sanitær - Avløp - Avløp i gulv - (Flervalg)		Avløp fra instrumenter	
Vann og sanitær - Sanitær - Håndvask - (Ja/Nei)	Nei	Ja	
Vann og sanitær - Sanitær - Håndvask - (Flervalg)		Utslagsvask og armatur med lang hendel	
Vann og sanitær - Sanitær - Øyedusj - (Ja/Nei)	Nei		
Vann og sanitær - Sanitær - Øyedusj - (Tekst)			
Vann og sanitær - Sanitær - Nøddusj - (Ja/Nei)	Nei		
Vann og sanitær - Sanitær - Nøddusj - (Tekst)			
Varme, ventilasjon og inneklima - Varme, kjøling, luftfuktighet - Spesiell romtemperatur - (Ja/Nei)	Nei		
Varme, ventilasjon og inneklima - Varme, kjøling, luftfuktighet - Spesiell romtemperatur - Min	0		
Varme, ventilasjon og inneklima - Varme, kjøling, luftfuktighet - Spesiell romtemperatur - Maks	0		
Varme, ventilasjon og inneklima - Varme, kjøling, luftfuktighet - Spesiell romtemperatur - (Tekst)			
Varme, ventilasjon og inneklima - Varme, kjøling, luftfuktighet - Luftfuktighet - (Ja/Nei)	Nei		
Varme, ventilasjon og inneklima - Varme, kjøling, luftfuktighet - Luftfuktighet - RH (%)	0		
Varme, ventilasjon og inneklima - Varme, kjøling, luftfuktighet - Luftfuktighet - Svingning	0		
Varme, ventilasjon og inneklima - Varme, kjøling, luftfuktighet - Luftfuktighet - (Tekst)			
Varme, ventilasjon og inneklima - Ventilasjon - Gj.snitt ant pers i rommet over 2 timer	1		
Varme, ventilasjon og inneklima - Ventilasjon - Spesielle krav til trykk - (Ja/Nei)	Nei	Ja	
Varme, ventilasjon og inneklima - Ventilasjon - Spesielle krav til trykk - (Flervalg)		Avtrekkshette over fargebad	
Gasser - Inn til rommet - Medisinsk luft, 400 kPa - (Numerisk)	0		
Gasser - Inn til rommet - Medisinsk luft, 400 kPa - (Tekst)			
Gasser - Inn til rommet - Instrumentluft, 800 kPa - (Numerisk)	0		
Gasser - Inn til rommet - Instrumentluft, 800 kPa - (Tekst)			
Gasser - Inn til rommet - Teknisk trykkluft - (Numerisk)	0		
Gasser - Inn til rommet - Teknisk trykkluft - (Tekst)			
Gasser - Inn til rommet - Oksygen - (Numerisk)	0		
Gasser - Inn til rommet - Oksygen - (Tekst)			
Gasser - Inn til rommet - Lystgass - (Numerisk)	0		
Gasser - Inn til rommet - Lystgass - (Tekst)			
Gasser - Inn til rommet - CO2 - (Numerisk)	0		
Gasser - Inn til rommet - CO2 - (Tekst)			
Gasser - Inn til rommet - Argon - (Numerisk)	0		
Gasser - Inn til rommet - Argon - (Tekst)			
Gasser - Inn til rommet - Nitrogen - (Numerisk)	0		
Gasser - Inn til rommet - Nitrogen - (Tekst)			
Gasser - Inn til rommet - Flytende nitrogen - (Numerisk)	0		
Gasser - Inn til rommet - Flytende nitrogen - (Tekst)			
Gasser - Inn til rommet - Propan - (Numerisk)	0		
Gasser - Inn til rommet - Propan - (Tekst)			
Gasser - Inn til rommet - Hydrogen - (Numerisk)	0		
Gasser - Inn til rommet - Hydrogen - (Tekst)			
Gasser - Inn til rommet - Andre gasser - (Numerisk)	0		
Gasser - Inn til rommet - Andre gasser - (Tekst)			
Gasser - Ut fra rommet - Gassutløp fra sug - (Numerisk)	0		
Gasser - Ut fra rommet - Gassutløp fra sug - (Tekst)			
HMS - Avfall - Spesialbehandling av avfall - (Ja/Nei)	Nei		
HMS - Avfall - Spesialbehandling av avfall - (Tekst)			
HMS - Rengjøring - Spesielle rengjøringsmidler - (Ja/Nei)	Nei		
HMS - Rengjøring - Spesielle rengjøringsmidler - (Tekst)			
HMS - Rengjøring - Spesielle rengjøringsmetoder - (Ja/Nei)	Nei		
HMS - Rengjøring - Spesielle rengjøringsmetoder - (Tekst)			

RFP felt	Verdi	Forslag til justering OUS	Beslutning PO
	10.02.058	Tilbake til oversikten	
Romfnr	10.02.058		
Romnavn	Prøvetaking		
Rombetegnelse	barn		
Prosjektert/Geografisk romnr			
Programmert areal	15		
RFP status	Fra SRR.120.01		
Beskrivelse - Beskrivelse av aktiviteter og funksjoner	Blodprøvetaking av barn og ungdom. Rommet bør ha et barnevennlig uttrykk, men skal også brukes av av ungdommer opp til 18 år. Stelleplass/-bord. Det må være mulig med tilkomst til pasient fra begge sider. Skjermingsmulighet mellom pasient og personell av smittehensyn. Arbeidsplass med mulighet for å skrive ut papirer/etiketter. Oppbevaring av prøvemateriell.	Tilrettelagt for smertelindring i form av lystgass på flaske Umiddelbar nærhet til rørpost for prøver som må sendes på is, samt kapillærprøver som ikke kan sendes i 1:1-rør. Rørpoststasjonen ønskes plassert i korridor med enkel tilgang for alle prøvetakingsrommene i enheten. Nærhet til isbitmaskin for prøver og barn som besvimer.	til
Beskrivelse - Personbelastning (underlag for møblering og areal) - Personer, normalt	4		
Beskrivelse - Personbelastning (underlag for møblering og areal) - Brukstid, normalt - (Flervalg)	7		
Beskrivelse - Personbelastning (underlag for møblering og areal) - Brukstid, normalt - til	22		
Beskrivelse - Personbelastning (underlag for møblering og areal) - Brukstid, normalt - d/u	7		
Beskrivelse - Personbelastning (underlag for møblering og areal) - Personer, maksimalt - Antall personer	5		
Beskrivelse - Personbelastning (underlag for møblering og areal) - Varig arbeidsplass - (Ja/Nei)	Nei		
Beskrivelse - Personbelastning (underlag for møblering og areal) - Varig arbeidsplass - (Tekst)			
Beskrivelse - Nærhet/sambruk - Nærhet/avstand til andre funksjoner	Forsendingssystemer for blodprøver	Rørpost og 1:1rør	
Utforming/bygg - Vegger - Gjennomstikk/luke til andre rom - (Ja/Nei)	Nei		
Utforming/bygg - Vegger - Gjennomstikk/luke til andre rom - (Tekst)			
Utforming/bygg - Vegger - Skjerming mot innsyn - (Ja/Nei)	Ja		
Utforming/bygg - Vegger - Skjerming mot innsyn - (Tekst)			
Utforming/bygg - Generelt for rommet - Spesielle lydkrav, spesifiser	Konfidensielle samtaler		
Utforming/bygg - Generelt for rommet - Glassfelt i vegg til andre rom - (Ja/Nei)	Nei		
Utforming/bygg - Generelt for rommet - Glassfelt i vegg til andre rom - (Tekst)			
Vinduer og Dører - Dører - Spesielle krav til døråpning - (Ja/Nei)	Nei		
Vinduer og Dører - Dører - Spesielle krav til døråpning - (Flervalg)			
Vinduer og Dører - Dører - Glass i dør - (Ja/Nei)	Ja		
Vinduer og Dører - Dører - Glass i dør - (Tekst)			
Vinduer og Dører - Dører - Automatisk døråpner - (Ja/Nei)	Nei		
Vinduer og Dører - Dører - Automatisk døråpner - (Tekst)			
Vinduer og Dører - Vinduer - Dagslys - (Ja/Nei)	Ja		
Vinduer og Dører - Vinduer - Dagslys - (Flervalg)			
Vinduer og Dører - Vinduer - Ikke vindu - (Ja/Nei)	Nei		
Vinduer og Dører - Vinduer - Ikke vindu - (Tekst)			
Vinduer og Dører - Vinduer - Blending - (Ja/Nei)	Nei		
Vinduer og Dører - Vinduer - Blending - (Flervalg)			
Elkraft - Belysning - Spesielle krav - (Ja/Nei)	Nei		
Elkraft - Belysning - Spesielle krav - (Tekst)			
IKT - Kommunikasjon og overvåking - Pasientsignalanlegg - (Ja/Nei)	Ja		
IKT - Kommunikasjon og overvåking - Pasientsignalanlegg - (Numerisk)	1		
IKT - Kommunikasjon og overvåking - Pasientsignalanlegg - (Flervalg)	Alle funksjoner		
IKT - Lyd og bilde - Høyttalende samtaleanlegg mellom rom - (Ja/Nei)	Nei		
IKT - Lyd og bilde - Høyttalende samtaleanlegg mellom rom - (Tekst)			
IKT - Lyd og bilde - Teleslynge/hjelp for hørselshemmede - (Ja/Nei)	Nei		
IKT - Lyd og bilde - Teleslynge/hjelp for hørselshemmede - (Tekst)			
Automasjon og sikkerhet - Automasjon - Deteksjon, spesifiser - (Ja/Nei)	Nei		
Automasjon og sikkerhet - Automasjon - Deteksjon, spesifiser - (Tekst)			
Vann og sanitær - Vannforsyning utover sanitær - Tilkobling renset vann - (Ja/Nei)	Nei		
Vann og sanitær - Vannforsyning utover sanitær - Tilkobling renset vann - (Flervalg)			
Vann og sanitær - Avløp - Avløp i gulv - (Ja/Nei)	Nei		
Vann og sanitær - Avløp - Avløp i gulv - (Flervalg)			
Vann og sanitær - Sanitær - Håndvask - (Ja/Nei)	Ja		
Vann og sanitær - Sanitær - Håndvask - (Flervalg)	Armatur med lang hendel		
Vann og sanitær - Sanitær - Øyedusj - (Ja/Nei)	Nei		
Vann og sanitær - Sanitær - Øyedusj - (Tekst)			
Vann og sanitær - Sanitær - Nøddusj - (Ja/Nei)	Nei		
Vann og sanitær - Sanitær - Nøddusj - (Tekst)			
Varme, ventilasjon og inneklima - Varme, kjøling, luftfuktighet - Spesiell romtemperatur - (Ja/Nei)	Nei		
Varme, ventilasjon og inneklima - Varme, kjøling, luftfuktighet - Spesiell romtemperatur - Min	0		
Varme, ventilasjon og inneklima - Varme, kjøling, luftfuktighet - Spesiell romtemperatur - Maks	0		
Varme, ventilasjon og inneklima - Varme, kjøling, luftfuktighet - Spesiell romtemperatur - (Tekst)			
Varme, ventilasjon og inneklima - Varme, kjøling, luftfuktighet - Luftfuktighet - (Ja/Nei)	Nei		
Varme, ventilasjon og inneklima - Varme, kjøling, luftfuktighet - Luftfuktighet - RH (%)	0		
Varme, ventilasjon og inneklima - Varme, kjøling, luftfuktighet - Luftfuktighet - Svingning	0		
Varme, ventilasjon og inneklima - Varme, kjøling, luftfuktighet - Luftfuktighet - (Tekst)			
Varme, ventilasjon og inneklima - Ventilasjon - Gj.snitt ant pers i rommet over 2 timer	4		
Varme, ventilasjon og inneklima - Ventilasjon - Spesielle krav til trykk - (Ja/Nei)	Nei		
Varme, ventilasjon og inneklima - Ventilasjon - Spesielle krav til trykk - (Flervalg)			
Gasser - Inn til rommet - Medisinsk luft, 400 kPa - (Numerisk)	0		
Gasser - Inn til rommet - Medisinsk luft, 400 kPa - (Tekst)			
Gasser - Inn til rommet - Instrumentluft, 800 kPa - (Numerisk)	0		
Gasser - Inn til rommet - Instrumentluft, 800 kPa - (Tekst)			
Gasser - Inn til rommet - Teknisk trykkluft - (Numerisk)	0		
Gasser - Inn til rommet - Teknisk trykkluft - (Tekst)			
Gasser - Inn til rommet - Oksygen - (Numerisk)	0		
Gasser - Inn til rommet - Oksygen - (Tekst)			
Gasser - Inn til rommet - Lystgass - (Numerisk)	0		
Gasser - Inn til rommet - Lystgass - (Tekst)			
Gasser - Inn til rommet - CO2 - (Numerisk)	0		
Gasser - Inn til rommet - CO2 - (Tekst)			
Gasser - Inn til rommet - Argon - (Numerisk)	0		
Gasser - Inn til rommet - Argon - (Tekst)			
Gasser - Inn til rommet - Nitrogen - (Numerisk)	0		
Gasser - Inn til rommet - Nitrogen - (Tekst)			
Gasser - Inn til rommet - Flytende nitrogen - (Numerisk)	0		
Gasser - Inn til rommet - Flytende nitrogen - (Tekst)			
Gasser - Inn til rommet - Propan - (Numerisk)	0		
Gasser - Inn til rommet - Propan - (Tekst)			
Gasser - Inn til rommet - Hydrogen - (Numerisk)	0		
Gasser - Inn til rommet - Hydrogen - (Tekst)			
Gasser - Inn til rommet - Andre gasser - (Numerisk)	0		
Gasser - Inn til rommet - Andre gasser - (Tekst)			
Gasser - Ut fra rommet - Gassutløp fra sug - (Numerisk)	0	1	
Gasser - Ut fra rommet - Gassutløp fra sug - (Tekst)		anestesigasser	
HMS - Avfall - Spesialbehandling av avfall - (Ja/Nei)	Nei		
HMS - Avfall - Spesialbehandling av avfall - (Tekst)			
HMS - Rengjøring - Spesielle rengjøringsmidler - (Ja/Nei)	Nei		
HMS - Rengjøring - Spesielle rengjøringsmidler - (Tekst)			
HMS - Rengjøring - Spesielle rengjøringsmetoder - (Ja/Nei)	Nei		
HMS - Rengjøring - Spesielle rengjøringsmetoder - (Tekst)			

Velkommen
Medvirkningsgruppemøte 3

Agenda

Velkommen

Presentasjon deltagere

Gjennomgang av agenda

Kvalitetssikre utstyrslister og RFP

Prioriterte rom til gjennomgang:

- Anestesi/overvåkningsrommene
- Lungefunksjonsrom
- "Voksentoppen"-Provokasjonskjøkken/tilberedning
- Badekarrom

De generelle spørsmålene til gruppen

Generelle innspill

Kjøreplan

- 08.30-09.00 Velkommen, presentasjon, gjennomgang av agenda
- 09.00-10.45 Gjennomgang av prioriterte rom
- 10.45-11.00 Pause
- 11.00-11.15 Gjennomgang av prioriterte rom forts
- 11.15-11.45 Svare ut de generelle spørsmålene til gruppa
- 11.45-12.15 Lunch
- 12.15-13.15 Gjennomgang av utstyrslister
- 13.15-14.00 Generelle innspill
- 14.00-15.30 Videre arbeid ved behov

Anestesi-overvåkningsrom (9-9.30)

- **Utfordringer med utforming, rom 05.04.066 (langt og smalt, 4 plasser)**
  - Ugunstig layout for overvåkning og pasientsikkerhet.
  - Behov for å sjekke om senger kan kjøres ut og inn uhindret – hvor stor er avstanden til vegg?
  - Vanskelig å få oversikt og tilgang ved akutt behov.
  - Det vil være mye sengetransport ut og inn
  - Sykepleier sitter ikke ved siden av hodeenden, men ved sengeenden. Det bør tegnes inn og gjør at det blir enda trangere.

Forslag: En kombinasjon av tidligere tegninger

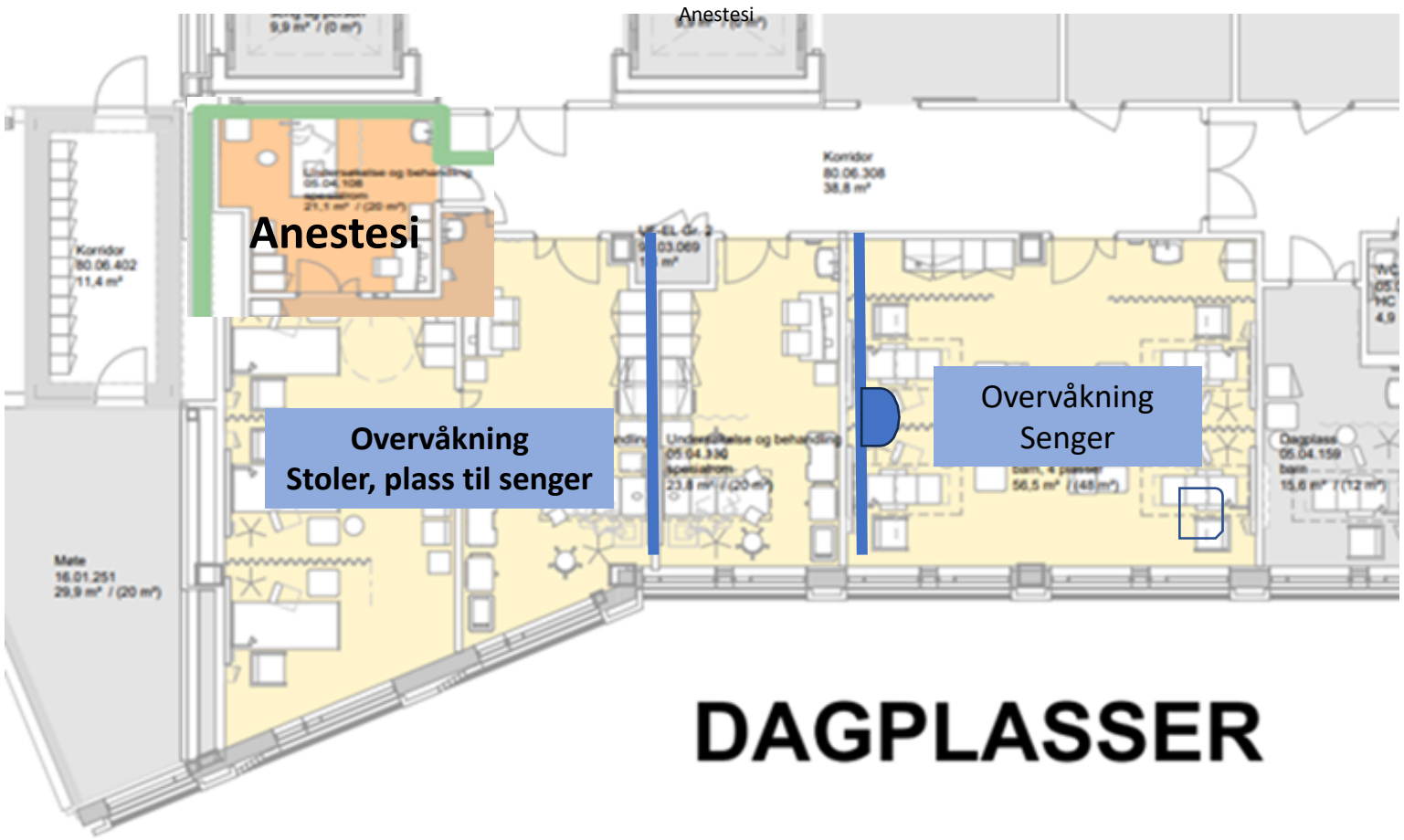

Flytte et anestesirom tilbake til mørkt område

Størrelse og fordeling:

- Det største rommet (28,9 kvm) foreslås brukt til både kirurgi og medisin.
- Det minste (mørkt område) kan fungere som backup-rom, for eksempel ved smitte eller logistikkutfordringer. = **ikke fast arbeidsplass med dagslyskrav**. Det kan også brukes til prosedyrer med sykepleieadministrert lystgass.
- Det største anestesirom kan da få dør inn til overvåknigsrom til høyre.
- Overvåknigsrom til oppvåkninger vil da ha bedre funksjon. Lettere pasientflyt og man ser alle barna fra et punkt I rommet.

Anestesirom

Dette må svares ut når vi kommer til gjennomgang av utstyrslister

- Funksjonsbeskrivelse av anestesiapparat
- Ønsket plassering av uttakssentral
- Hva kan evt fjernes fra det mindre anestesirommet

Overvåkningsrommene utstyres likt for å sikre fleksibel bruk

- Oppdatert utstyrsliste og RFP sendes
- Ønskelig med veggfast ladestasjon for infusjonspumper
- Inspirasjon fra Haukeland overvåkningsrom med stoler

Lungefunksjonsrommene(9.30-10.00):

- Hepafiltrering på alle rom
- Like rom kan speiles
- Se utstyrslister og RFP for detaljer

Rom 05.04.096

Strukturen på rommet er ok

- Spirometri
- Diffusjon
- PD20-inhalerer metakolin
- Punktavsug over spirometri
- Gass-diffusjon, se utstyrslisten.
- Trenger ikke undersøkelsesbenk

Rom 05.04.010 (prosedyrerom)

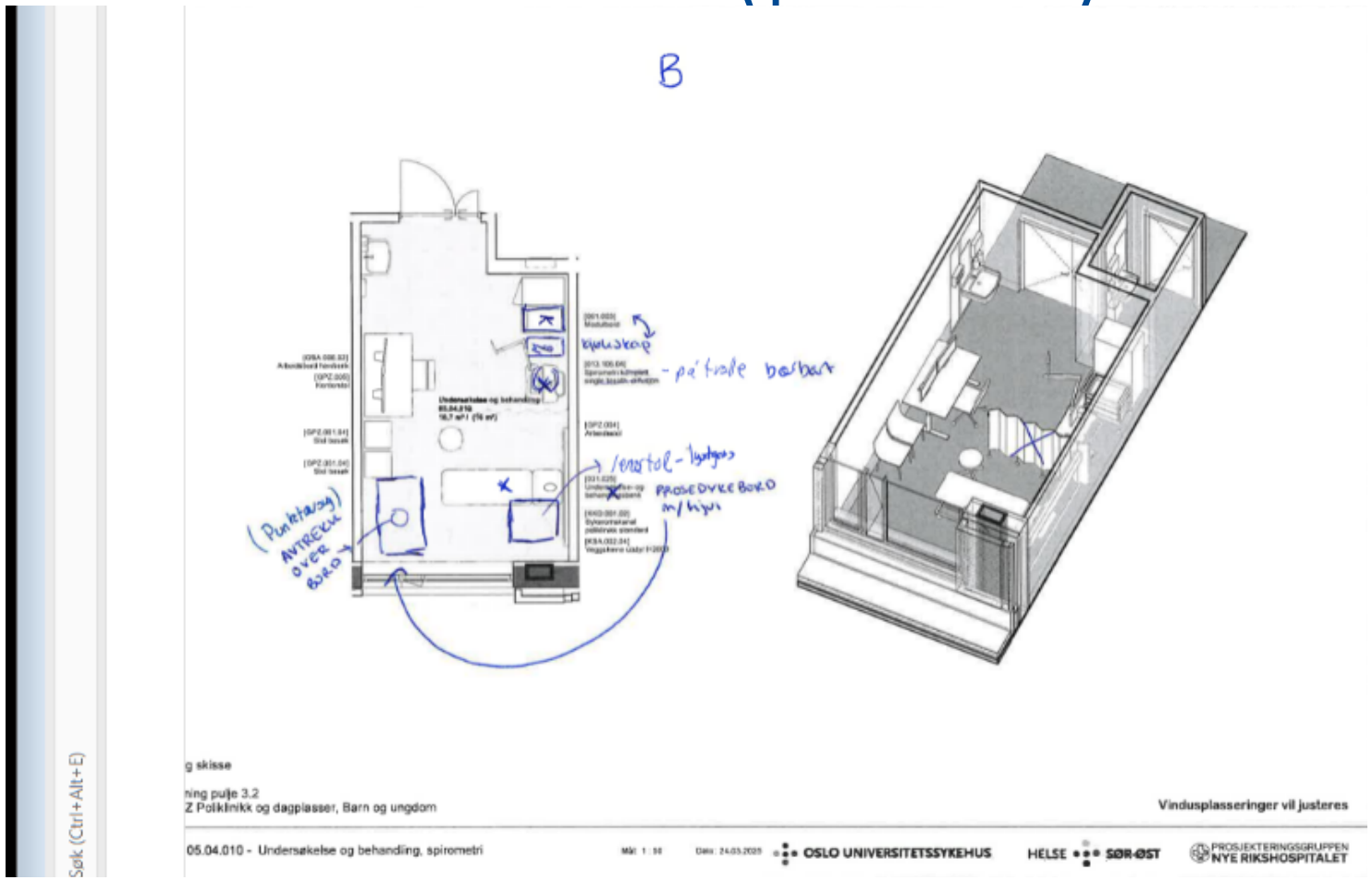

Oppdatert utstyrsliste og RFP sendes

«Høydepunkter»:

- Punktavtrekk over bord
- Lenestol med hjul
- Lystgass på flaske (gassutløp)

05.04.129.

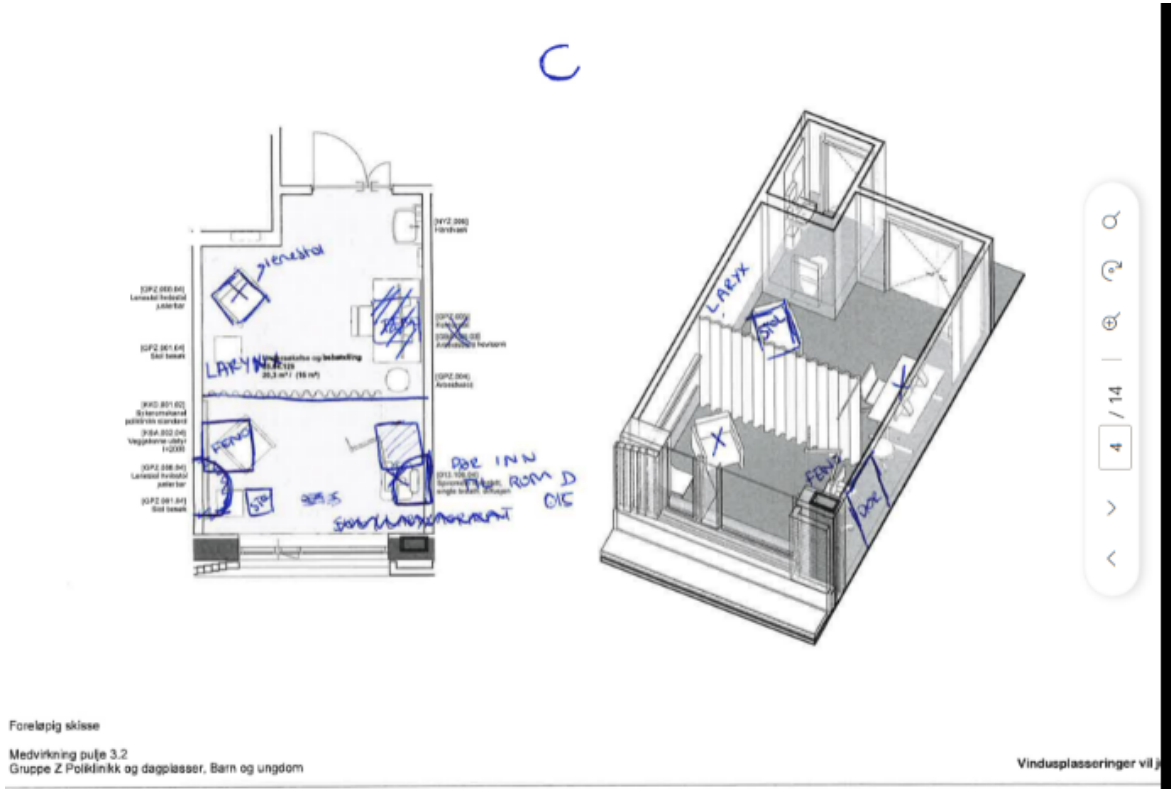

FeN0-larynxaspiratrom

ØNSKES DELT PGA ARBEIDSFLYT

- Rommet deles i to med vegg uten infrastruktur (kan rives hvis driften endres)
- Det lages dør inn til rom 05.04.015 (D)
- FeN0 maskinen plasseres i lite rom pga støy
- Larynxaspirat taes i rom uten dagslys, enkeltstående prøver, ikke fast arbeidstasjon

05.04.015

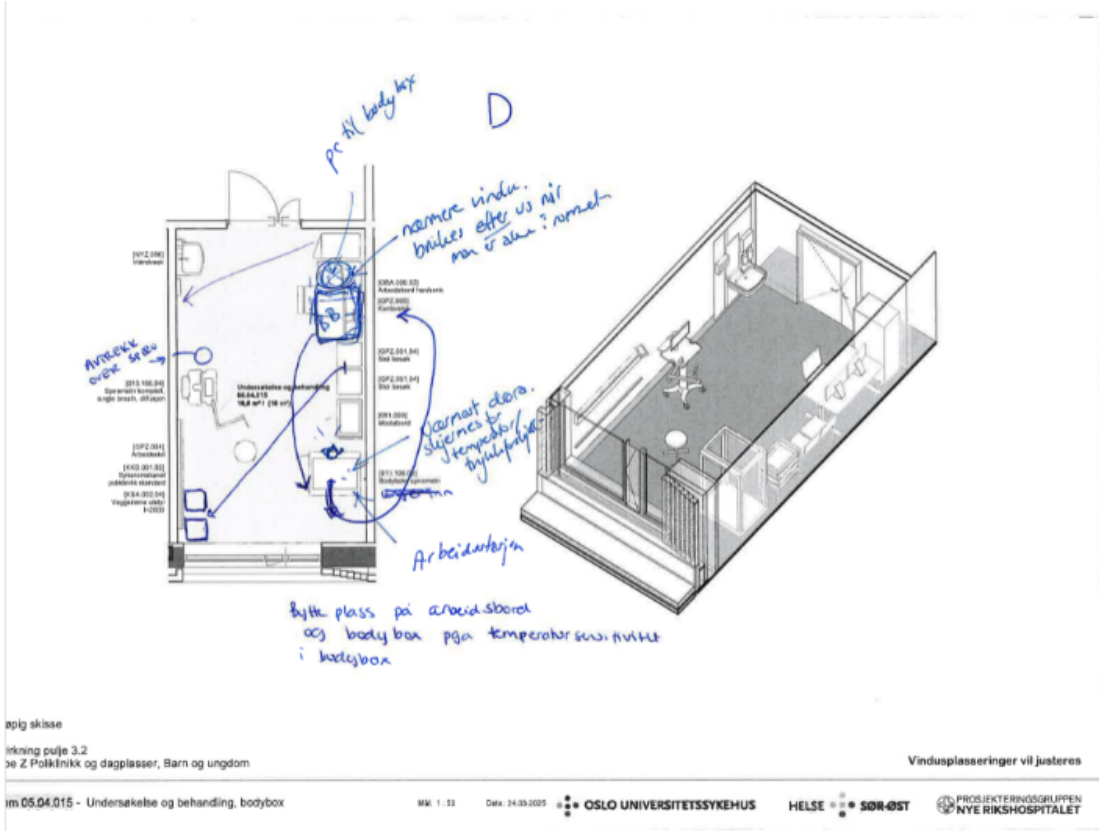

Høydepunkter:

- Bytte plass på arbeidsbord og bodyboks pga at bodyboks er sensitiv for temperatur- og trykkforskjell. Kan ikke stå nær vindu.
- Arbeidsstasjon mot vindu: man bruker ikke arbeidsstasjonen mens det er pasient i rommet. Da står man bak pasienten/bodyboksen og personalet vil således være nærmest utgangen når det er pasient i rommet.

05.04.007

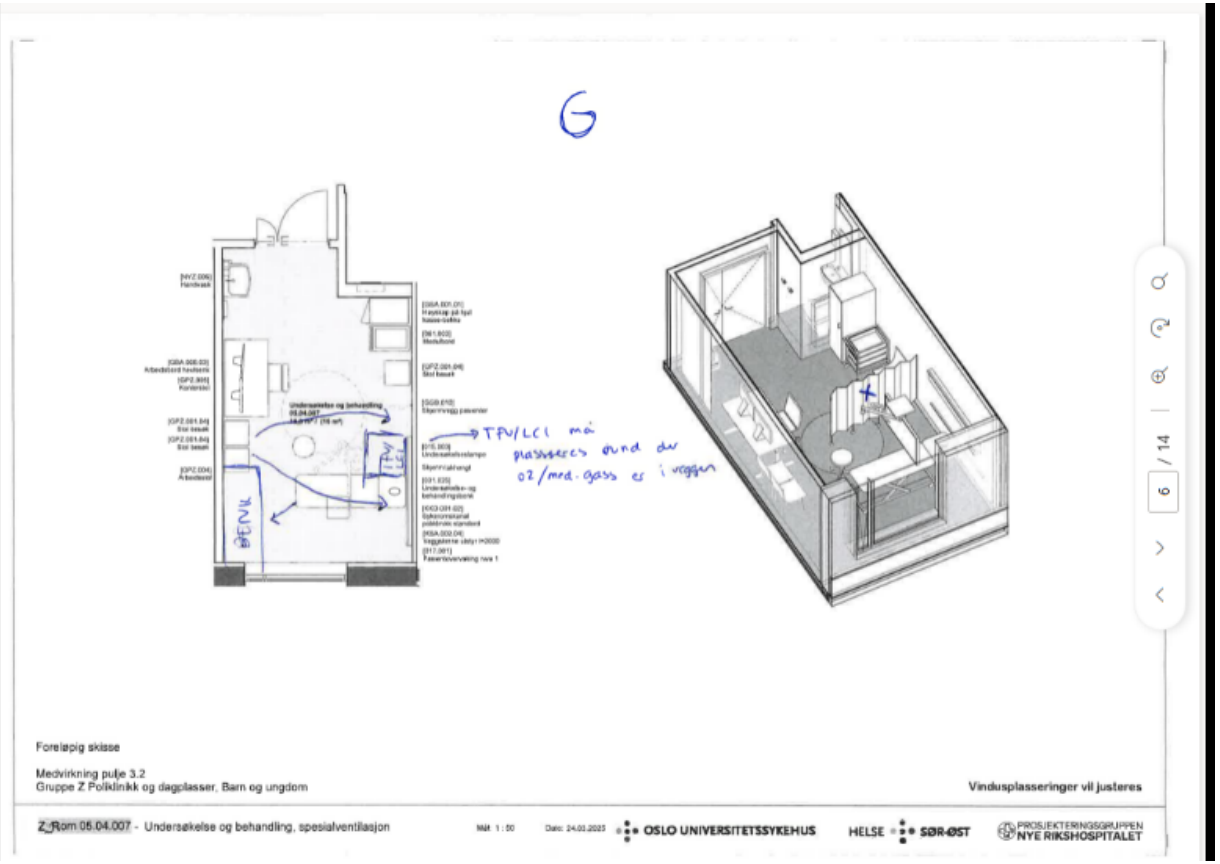

Høydepunkt:

- TFV/LCI må plassers nær oksygen/gassuttak
- Plass til behandlingsbenk ved sykeromskanal (ikke som vi har tegnet inn her)
- Sette inn bilder av maskinene

Tredemølle lunge: 05.04.026

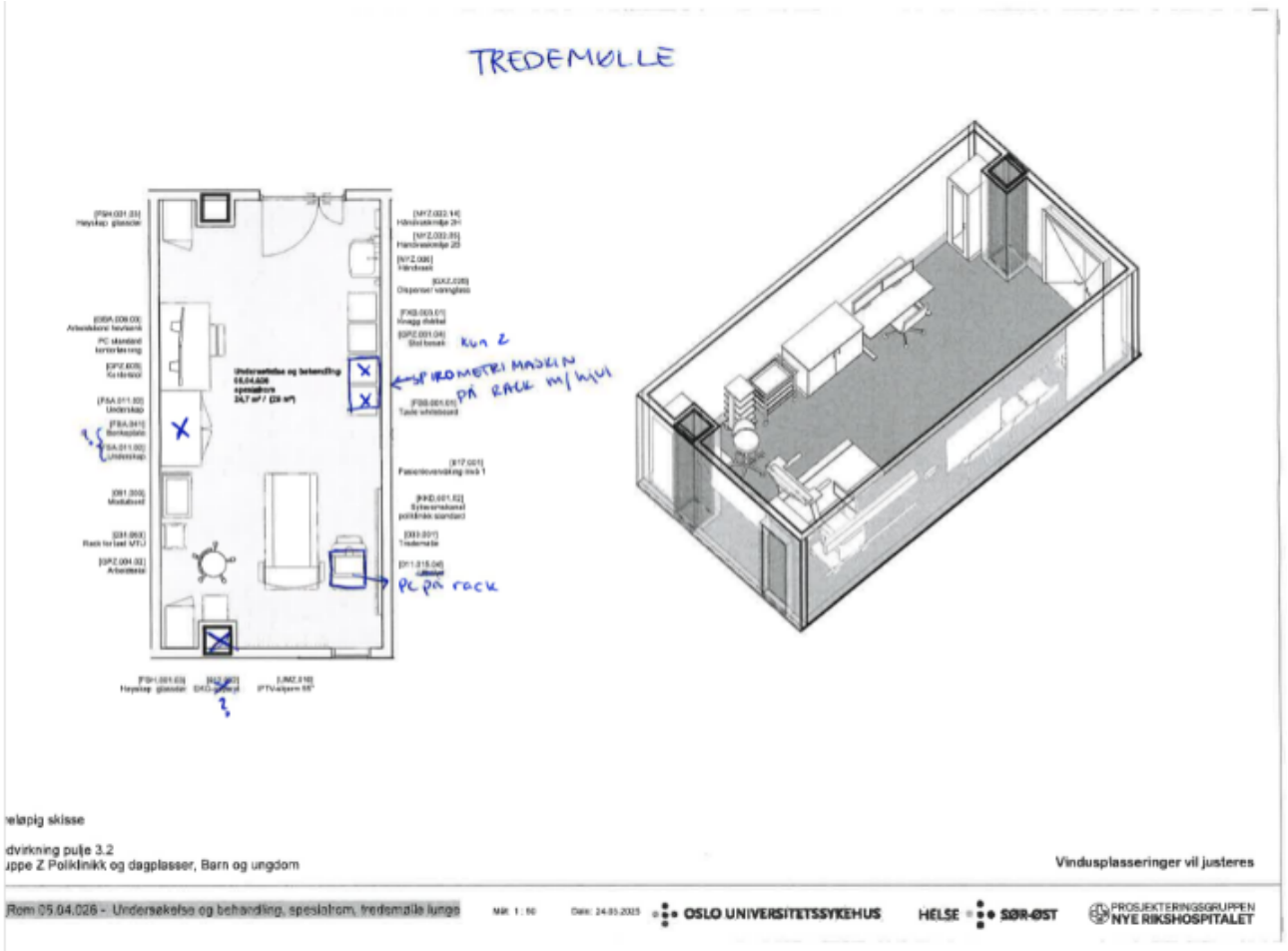

- OK utformet
- Se utstyrsliste og RFP for detaljer

Voksentoppen (10-10.20)

- 05.04.020: **Spisesal**
- 05.04.023: **Postkjøkken**
- 05.04.091: **Provokasjonskjøkken**

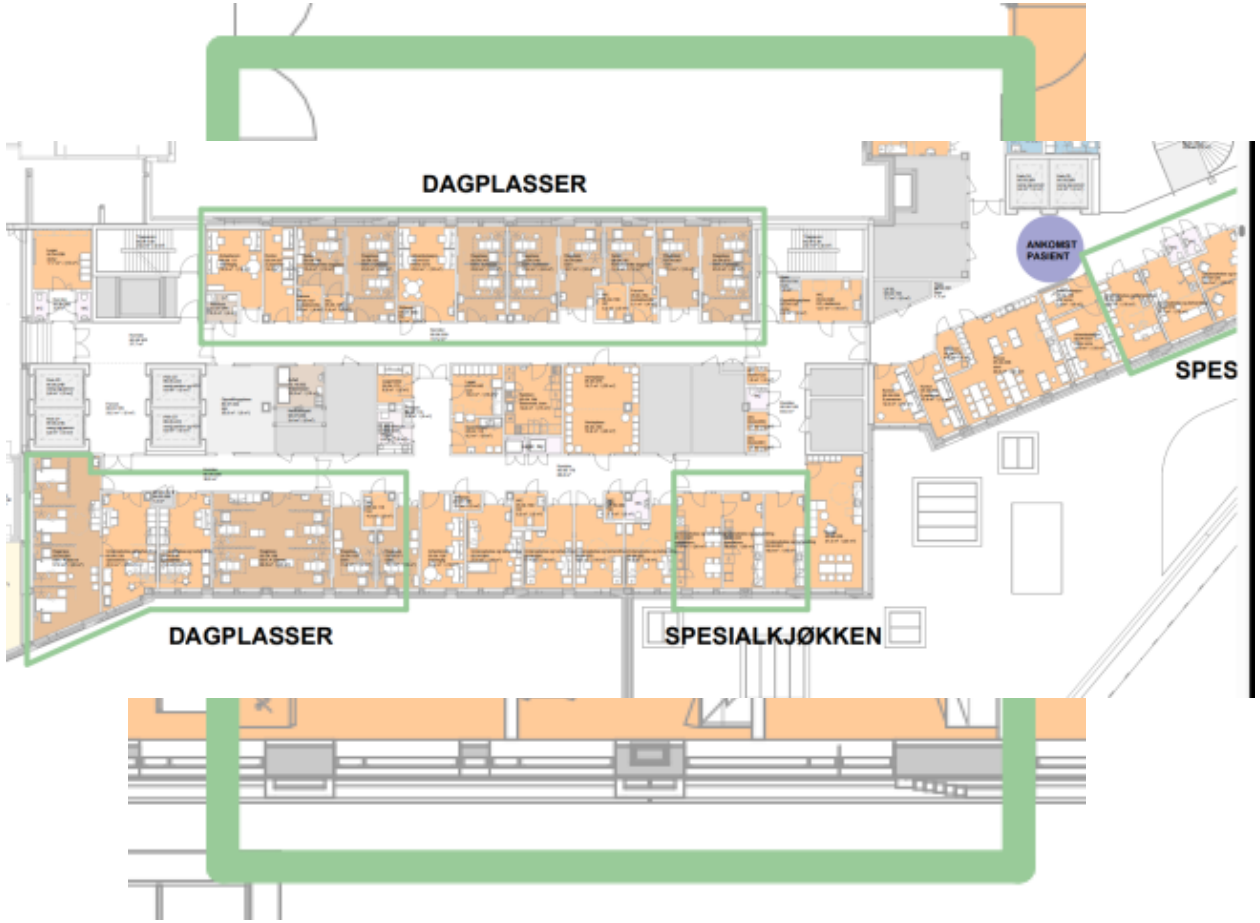

«Voksentoppen»

Tilbakemelding KKM

Poliklinikk og dagplasser (barn/ungdom) Nye Rikshospitalet BAL

Rom	Område/utstyr/innredning	Kommentar
Spisesal 05.04.020	Drikkestasjon	Må ha brettbane. Er dette inkludert i "serveringsdisk for brett" på tegningen? Bør også være foran kjøledisk.
		Plass til hylle for glass, kopper, skjeer, tallerkner, bestikk, i en høyde hvor alle strekker til, samt benkeplass til tørrvarer (brød, frokostblandinger etc)
		Må ha plass til kaffemaskin.
	Avfallstasjon og ryddestasjon	Bør kunne sortere fraksjonene matavfall, plast og restavfall.
		Ryddevogn bør ha plass til 4 oppvaskkurver med 2 stk spillbrett
	Håndvask	Må være utstyrt med håndsåpe, sprit, dispenser for tørkepapir og liten søplebøtte.
		Bør være med berøringsfri armatur for å sikre hygienisk vask.
	Høyskap for mikro	Plass til mikrobølgeovn: Panasonic NE 1037 Viktig at mikro ikke plasseres for høyt
Postkjøkken 05.04.023	Oppvasklinje	Oppvaskkummen bør stå nærme hettemaskin.
		Underskap i benk under kum hvor det er plass til kjemikalier - herunder midlene til hettemaskin (2 x 6 l)
		Oppvasklinjen krever tilstrekkelig ventilasjon i rommet
		Oppvaskkum må være utstyrt med forspyler.
	Mathånderingsområdet	Må ha stekeovn med koketopp, samt ventilasjon
		Kjøleskap (høyskap). Ikke todelt med fryser.
		Fryseskap (høyskap) Ikke todelt med kjøl.
		Ønskelig med lenger arbeidsbenk med underskap på denne siden hvis mulig. Trenger mye lagringsplass.
		Overskap må ha dører.
	Håndvask	Må være utstyrt med håndsåpe, sprit, dispenser for tørkepapir og liten søplebøtte.
		Bør være med berøringsfri armatur for å sikre hygienisk vask.
	Avfall	Må beregne plass til flere avfallsbøtter på uren side i oppvasklinjen. Avfallstasjon.
Provokasjonskjøkken 05.04.091	Generelt	Ønskelig å skille innretningene slik at en har oppvasklinje på en side og mathåndtering på andre siden av rommet.
	Oppvasklinje	Innretningene oppvaskmaskin, oppvaskkum med forspyler (m/ren og uren side benk) på en side.
		Underskap i benk slik at det er plass til kjemikalier.
	Mathåndteringsområde	Innretningene matkum, stekeovn med koketopp, kjøleskap, høyskap på en side.
		Mangler matkum og stekeovn m/koketopp. Disse bør plasseres slik at det blir mest mulig sammenhengende benkeplass, hvor en har plass til oppveiing og mathåndtering.
		Alle overskap og underskap må ha dører/skuffer. Mangler liten frys under benk.
	Håndvask	Må være utstyrt med håndsåpe, sprit, dispenser for tørkepapir og liten søplebøtte.
		Bør være med berøringsfri armatur for å sikre hygienisk vask.
	Avfall	Må beregne plass til flere avfallsbøtter på uren side i oppvasklinjen.

- 05.04.020: **Spisesal**
- 05.04.023: **Postkjøkken**
- 05.04.091: **Provokasjonskjøkken**

- **Se tidligere innsendte tegninger, tilbakemelding KKM, utstyrslister og RFP**

Tredemølle BKA (10.20-10.25)

- Se utstyrsliste og RFP

Liggesykkelrom

- Se utstyrsliste og RFP

Stomirom 05.04.019 (10.25-10.35)

- OK utformet
- Se utstyrsliste og RFP for detaljer
- Skjerm til avledning
- Undersøkelsesbenk som kan omgjøres til toalettstol

Cystometrirom 05.04.098 (10.36)

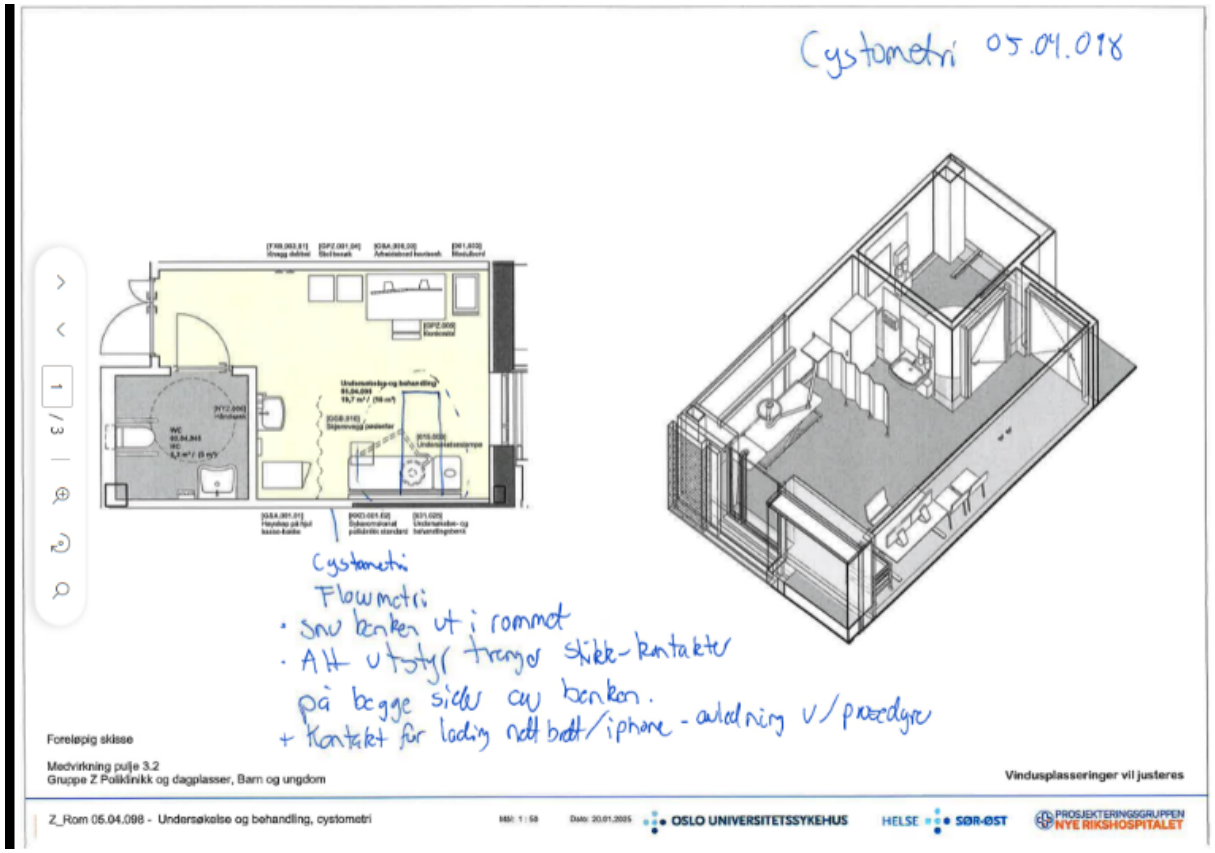

- Snu benken slik at den står ut i rommet. Personalet må komme til fra begge sider for undersøkelse
- Undersøkelseslampen må plasseres slik at den kan belyse pasientens underliv ved undersøkelser-rekke frem og vinkles
- Skjerm for avledning

- Se utstyrsliste og RFP for detaljer
- Ny tegning perfekt!

Ortoserom 05.04.097 (10.40-10.45)

- Større bordhøyderegulerbart bord på minst d800 b1200.
- Pasient i rullestol må komme inntil bordet fra begge sider
- Beholde undersøkelseslampe-til feks fjerne små sting

- Gipskvernen settes på utstyrslisten her. Skal oppbevares på desinfeksjonsrom 05.04.044 med avtrekk

Pause

- 10.45-11.00

Badekarrom 05.04.084…. 11.00-11.15

- Badekar går ut av poliklinikken
- Forutsetning; badekar i sengepost i nærhet av dagpost som brukes til pasienter på dagenhet

11.15 -11.45

Generelle spørsmål til gruppen:

- Ønsker dere mobile- eller takhengte infusjonsstativ? Mobile
- Det er som standard programmert elektronisk blodtrykksapparat i alle undersøkelses- og behandlingsrom. I en god del rom er det bedt om å bytte dette ut med «Pasientovervåking, nivå 1». Dette er en enkel pasientmonitor som ivaretar blodtrykk, puls, temp og enheten kan utvides med ytterligere parametere som SpO2 og rytme. Hvilke rom skal ha standardutrustning og hvilke rom skal ha en mer avansert løsning, ber gruppen presisere dette.

Presisert i utstyrsoversikten. Alle rom på dagenhet nivå 1 som minimum

- Skal alle skap, kassebakke, mobil (artikkel GSA.001.01) byttes ut med fastmonterte av hensyn til sikkerhet i rom der barn behandles? Eller kun de rom der dette er meldt i møte 2?

? Mobile lave kassebakkeskap
Fastmonterte overskap?

Lunch

- 11.30-12.03

Kvalitetssikre utstyrslister
(12.15-13.15)

- Anita oppdaterer RFP underveis

5.4 utstyrslister-mote-3-gr.-z---poliklinikk--og-dagplasser-barn-nrh.xlsx

Generelle innspill (13.15-14.00)

- Pasientovervåkning nivå 1 på alle rom fordi vi trenger puls og Sp02 på barn i tillegg til BT på noen (og det ikke finnes kun metningsmålere som et alternativ…)
- Sykeromskanalen må ikke være for høyt opp
  - Maks 110 cm i underkant
- På alle behandlings/prosedyre/isolatrom på dagpost ønskes det dataoverføring til slaveskjerm på arbeidsstasjonene i dagposten

Generelle innspill

- Alle stoler må være vask/spritbare
- Stellebord på alle bad
- Hva er sykeromskanal poliklinikk standard kontra spesial(05.04.175)?
- Sykepleieadministrert lystgass på flaske

Lystgass på flaske. Dagenheten

- Begge prosedyre/anestesirom
- Alle behandlingsrom 1 plass
- Alle isolater
- I tillegg:
  - 05.04.081
  - 05.04.094
  - 05.04.078
  - 05.04.082
  - 05.04.015 (prosedyrerom BAL)

Lystgass på flaske poliklinikk og prøvetaking i 2. etg.

- Alle prøvetakingsrom
- Alle isolater
- Behandlingsrom:
  - 05.04.099
  - 05.04.127
  - 05.04.085

Lystgass på flaske poliklinikk i 3. etasje

Ønsket på alle rom for fleksibel bruk

- Hvis vi må prioritere:
  - 05.04.103
  - 05.04.012
  - 05.04.008
  - 05.04.092
  - 05.04.090
  - 05.04.016
  - 05.05.096
  - 05.04.016
  - 05.04.207 (hvis dette er et behandlingsrom…)
  - 05.04.174

Pasientovervåkning Nivå 1

Til info

Funksjon som frittstående monitor, transportmonitor eller som modul (hjerne) dokket inn i større monitorer nivå 2 og 3. Overvåker primære parametere, men kan også utvides til mer avansert overvåkning. Primære parametere vil være puls, hjerterytme, pulsoksymetri, non-invasivt blodtrykk og temperatur.

Avanserte parametere er allerede innebygget eller kan utvides med kabler eller tilleggsmoduler kan være: Kapnografi, invasive blodtyrykk, CVP, 12 avleder EKG med tolkning, temperatur 2 og SpO2-2.

Pasientovervåkning Nivå 2

Til info

- Dette nivået benyttes til kontinuerlig overvåkning av pasienter som behandlingsmessig er uavklarte, ustabile og pasienter til dagkirurgi.
  Nivå 2 pasientovervåkning vil være aktuelt på intermediæravdelinger, observasjonsplasser, postoperativ observasjon, dagkirurgi og akuttmottak. Pasientovervåkingen vil bestå av monitor med skjermstørrelse 12 – 16".

  Monitoren vil være festet på vegg, uttakssentral men også være plassert på et trillestativ ved pasientsengen. Løsningen inkluderer modul for visning av de mest basale parameterne ved transport av pasienten. Denne modulen har en liten skjerm og batteri og kan frigjøres fra hovedmonitor ved behov eller mobilisering av pasienten.
  Overvåkingsmonitoren vil ha mulighet for visning av minimum 6 kurver med standard visning av

  - EKG inkl mulighet til å ta 12-avledningsEKG
  - NIBP (non-invasivt trykk)
  - SpO (saturasjon)
  - Temperatur
  - IBP (invasive trykk)
  - Utvidelsesmulighet til minst to IBP (ART, CVP)

  Løsningen inkluderer kabler for basisparametere og oppheng på uttakssentral, anestesiapparat eller monitorarm på vegg

Til info

Merknader ved kvalitetssikring og utfylling av utstyr og RFP-skjema

- Det vil være utstyr som ikke er tatt med i utstyrslistene, enten fordi det er forbruksmateriell, eller fordi det er gjort avklaring om detaljer om utstyr. Still gjerne spørsmål skriftlig om gruppen synes noe er uklart.
- IKT-artikler vil i flere tilfeller ikke være oppdatert siden forrige møte. Dere trenger ikke melde ønsket endring på nytt, vi tar med innspill fra forrige møte når IKT artikler skal oppdateres.
- Det er planlagt at man på samme måte som for voksne, skal gjennomføre temamøter for konsept som ivaretar sammenhengende og funksjonelt areal for barn og ungdom. Dette for å avklare særskilte behov/krav, for eksempel vil torget i bygg N, plan 2, bli gjennomgått detaljert senere. Derfor er opphold/lek nå ute av listen, men tilbakemeldingene dere ga tas med videre.
- Der vi kjenner til avvik mellom skisse og utstyrsliste har vi markert det med rød skrift og hva som er førende.
- RFP var ikke utfylt i forrige møte og derfor er det lagt inn en del kommentarer på at dette må gjennomgås.

Til info

Uavklarte saker som vil bli fulgt opp utenfor medvirkningsmøtet

- Lystgass på flaske på avklarte rom skal gjennomgås samlet med OUS/Stab utvikling.
- Legemiddelnisjer/rom pågår i egen sak meldt fra OUS til HSØ PO.
- Spesialventilasjonsrom med hepafilter avklares i egen sak med tekniske rådgivere.
- Desentralt kjøkken tas i egne møter der man finner standardisert løsning for barne- og ungdomsmottaket, dagbehandling og infeksjonsposten. Dette er tatt ut av listen for møte 3 i denne gruppen.

Møte 3 pulje 3.2 - Z - Poliklinikk- og dagplasser (barn) - NRH

Til info

Romfnr	Romnavn
05.04.001	Ekspedisjon
05.04.007	Undersøkelse og behandling-BAL
05.04.008	Undersøkelse og behandling-ekko
05.04.010	Undersøkelse og behandling-BAL spirometri
05.04.015	Undersøkelse og behandling-BAL bodybox
05.04.019	Undersøkelse og behandling, spesialrom-Stomi
05.04.020	Undersøkelse og behandling, spesialrom-spiserom
05.04.021	Undersøkelse og behandling, spesialrom spiseteam
05.04.022	Undersøkelse og behandling, spesialrom-tredemole hjerte
05.04.023	Undersøkelse og behandling, spesialrom-postkjøkken
05.04.025	Undersøkelse og behandling, spesialrom-liggesykkel
05.04.026	Undersøkelse og behandling, spesialrom tredemølle lunge
05.04.066	Dagplass, barn, 4 plasser oppvåkning
05.04.070	Dagplass, barn, 2 plasser
05.04.071	Dagplass, barn
05.04.084	Undersøkelse og behandling badekar
05.04.091	Undersøkelse og behandling-provokasjon
05.04.095	Isolat, kontaktsmitte, undersøkelse CF
05.04.096	Undersøkelse og behandling-BAL
05.04.097	Undersøkelse og behandling ortose
05.04.098	Undersøkelse og behandling cystometri
05.04.099	Undersøkelse og behandling ØNH
05.04.108	Undersøkelse og behandling, spesialrom anestesi
05.04.129	Undersøkelse og behandling BAL
05.04.130	Undersøkelse og behandling, spesialrom prosedyre anestesi
05.04.158	Dagplass, barn, 4 plasser infusjonsrom
05.04.160	Isolat, kontaktsmitte dagplass
05.04.174	Undersøkelse og behandling, spesialrom ?? SBUP? Imoedansevekt??
05.04.175	Undersøkelse og behandling, spesialrom SBUP familieterapi
05.04.177	Undersøkelse og behandling, spesialrom Lekerom
05.04.197	Arbeidsrom, tverrfaglig
05.04.212	Lager, rent
10.02.051	Laboratorium, PNA
10.02.058	Prøvetaking, barn

Deltakere i møte 3 gruppe 2 poliklinikk og dagbehandlingsplasser - Vekkmann - ogsettas av deltakere i møtet

Gruppe 4 - Poliklinikk og dagplasser, barn og ungdom NRH (inkl. AHS, blodprøvetakning barn, klinisk forskningspost barn og barnetorget)

	Navn	Yrkesbakgrunn	Rolle	Tilstede 07.04.25
BAR	**Aase Mette Brenna Bråthen**	Sykepleier, leder (N4) poliklinikk/dagp	**Gruppeleder**	x
OPK	Thale Mørch	Lege, ortoped	Fagperson	x
KSM	Anne-Lise Seipajærvi	Barnesykepleier og fagutviklingssykep	Fagperson	x
KSM	Kjetil Ertresvåg	Overlege og seksjonsleder barnekirurg	Fagperson	nei
BAR	Lene Bækken	Sykepleier og leder (N4) for poliklinikk	Fagperson	x
BAR	Per Kristian Knudsen	Overlege	Fagperson	x
BAR	Niklas Bernhard Stabell	Barneonkolog	Fagperson	x
BAR	Christine Sachs-Strømmen	Overlege	Fagperson	x
AKU	Guro Grindheim	Anestesilege	Fagperson	nei
OSS	Nora Elsbutangen		Hygienesykepleier	x
TIK	Khaled Abdekarim Al-Manasir	Ingeniør	Fagperson utstyr/IKT	nei
KSM	Hege Lundesgaard Trippestad		Verneombud	x
BAR	Jill Jeanett Solberg Holm	Psykologspesialist	Verneombud	nei - meldt forfall
DNLF	Karen Henriett Hustveit	Lege i spesialisering BAR	Tillitsvalgt	nei
NSF	Tove Nyenget	Forskningssykepleier	Tillitsvalgt	x
NSF	Tonje Hallan Kristiansen	Pediatrisk sykepleier	Tillitsvalgt	x
Brukerrepre	Kari Midtsundstad	Hjelpepleier, høyskolespesialisering i rusomsorg	Brukerrepresentant	nei
Brukerrepre	Sandra Scott Nicolaysen	Utdannet barnevernspedagog, jobber på b	Brukerrepresentant	x
OSS	Anette Granrud		Forsyningsmedarbeider	nei
Stab utvikli	Anita Sofie Fenne		Fagkoordinator	x
HSØ PO	Ingrid Halvorsen		Fasilitator	x
HSØ PO	Thea Koren		Referent	x
HSØ PG	Bjørn Tore Mølsæter		Utstyrsrådgiver	x
HSØ PG	Karin Widahl		Arkitekt NRH	x
HSØ PG	Kathrine Thoen		Arkitekt NRH	x