

Medvirkning Hovedaktivitet D

GRUPPE 2.1 / 2.2 - MØTE 3

PHA Døgn og Poliklinikk Voksne

NYE SYKEHUS AKER



PHA SØR





FUNKSJONSPLASSERING

ETASJE U1



MERKNADER

Department

- 02.01: Psykisk helsevern og avhengighet / Døgnområde PHA voksen
- 02.02: Psykisk helsevern og avhengighet / Poliklinikk PHA voksen
- 02.05: Psykisk helsevern og avhengighet / Kontorer og møterom
- 02.07: Psykisk helsevern og avhengighet / Fellesfunksjoner
- 06.09: Ikke-medisinsk service / Oppstilling AGV
- 13.05: Ikke-medisinsk service / Mathåndtering
- 13.07.02: Ikke-medisinsk service / Renhold / Desentral renhold
- 13.10.01: Ikke-medisinsk service / Avfallshåndtering / Desentral avfallshåndtering
- 14.01: Forskning og undervisning, OUS / Klinikknære arealer
- 15.01: Forskning og undervisning UiO / Klinikknære arealer
- 15.02: Forskning og undervisning UiO / Fellesarealer/seminarrom
- 70.01: Uterom / Balkonger, verandaer, takterrasser
- 80.07: Kommunikationsarealer / Logistikkarealer
- 93.01: Tekniske arealer VVS / Sentrale tekniske rom
- 94.01: Tekniske arealer EI / EL sentrale tekniske rom
- 94.02: Tekniske arealer EI / EL underfordeling
- 95.03: Tekniske arealer
- 95.03: Tekniske arealer IKT / IKT kommunikasjonsrom KR

FORELØPIG TEGNING
10-05-2022 11:39:51

Rev.	Date	Beskrivelse	Utført av	Rev. av	Godkj. av
NYE AKER BYGGHERRE: Helse Sør-Øst RHF RÅDGIVER:					
HELSE SØR-ØST TEAM AKER			Egenkontroll:		
FORPROSJEKT MEDVIRKNING (D3) U1 ETASJEPLAN PHA SØR			Godkj.:		
DATO: 10-05-2022			KURS: 1200		
PROSJEKT: 03058-E0-00-U1-A-200-20-020			REVISJON:		
KONTAKT: 8201			REVISJON: A		

FUNKSJONSPLASSERING

ETASJE 01



MERKNADER

Department

- 02.01: Psykisk helsevern og avhengighet / Døgnområde PHA voksen
- 02.02: Psykisk helsevern og avhengighet / Poliklinikk PHA voksen
- 02.05: Psykisk helsevern og avhengighet / Kontorer og møterom
- 02.07: Psykisk helsevern og avhengighet / Fellesfunksjoner
- 06.09: Ikke-medisinsk service / Oppstilling AGV
- 13.05: Ikke-medisinsk service / Mathåndtering
- 13.07.02: Ikke-medisinsk service / Renhold / Desentral renhold
- 13.10.01: Ikke-medisinsk service / Avfallshåndtering / Desentral avfallshåndtering
- 14.01: Forskning og undervisning, OUS / Klinikknære arealer
- 15.01: Forskning og undervisning UiO / Klinikknære arealer
- 15.02: Forskning og undervisning UiO / Fellesarealer/seminarrom
- 70.01: Uterom / Balkonger, verandaer, takterrasser
- 80.07: Kommunikationsarealer / Logistikkarealer
- 93.01: Tekniske arealer VVS / Sentrale tekniske rom
- 94.01: Tekniske arealer EI / EL sentrale tekniske rom
- 94.02: Tekniske arealer EI / EL underfordeling
- 95.03: Tekniske arealer
- 95.03: Tekniske arealer IKT / IKT kommunikasjonsrom KR

FORELØPIG TEGNING
10-05-2022 11:39:27

Rev.	Date	Beskrivelse	Utført av	Revisert av	Godkjort av
NYE AKER BYGGHERRE: Helse Sør-Øst RHF RÅDGIVER: HELSE SØR-ØST TEAM AKER					
FORPROSJEKT MEDVIRKNING (D3) 1. ETASJEPLAN PHA SØR				Egenkontroll: Døgnansvar: Godkj:	
PROSJEKT: NSA		TITTEL: 03058-E0-00-01-A-200-20-020		REVISJON:	
ANTALL: 8201		DOKUMENT: 1200		STATUS: A	

FUNKSJONSPLOSSERING

ETASJE 02



MERKNADER

Department

- 02.01: Psykisk helsevern og avhengighet / Døgnområde PHA voksen
- 02.02: Psykisk helsevern og avhengighet / Poliklinikk PHA voksen
- 02.05: Psykisk helsevern og avhengighet / Kontorer og møterom
- 02.07: Psykisk helsevern og avhengighet / Fellesfunksjoner
- 06.09: Ikke-medisinsk service / Oppstilling AGV
- 13.05: Ikke-medisinsk service / Mathåndtering
- 13.07.02: Ikke-medisinsk service / Renhold / Desentral renhold
- 13.10.01: Ikke-medisinsk service / Avfallshåndtering / Desentral avfallshåndtering
- 14.01: Forskning og undervisning, OUS / Klinikknære arealer
- 15.01: Forskning og undervisning UiO / Klinikknære arealer
- 15.02: Forskning og undervisning UiO / Fellesarealer/seminarrom
- 70.01: Uterom / Balkonger, verandaer, takterrasser
- 80.07: Kommunikasjonsarealer / Logistikkarealer
- 93.01: Tekniske arealer VVS / Sentrale tekniske rom
- 94.01: Tekniske arealer EI / EL sentrale tekniske rom
- 94.02: Tekniske arealer EI / EL underfordeling
- 95.03: Tekniske arealer
- 95.03: Tekniske arealer IKT / IKT kommunikasjonsrom KR

FORELØPIG TEGNING
10-05-2022 11:39:37

Rev.	Date	Beskrivelse	Utført av	Rev. av	Godkj. av
NYE AKER BYGGHERRE: Helse Sør-Øst RHF RÅDGIVER:					
HELSE SØR-ØST TEAM AKER			Egenkontroll:		
FORPROSJEKT MEDVIRKNING (D3) 2. ETASJEPLAN PHA SØR			Døgnområde:		
PRESENTASJON: NSA TITTEL: 03058-E0-00-02-A-200-20-020			REVISJON:		
KONTAKT NR: 8201 DOKUMENT NR: 03058-E0-00-02-A-200-20-020			STATUS:		

FUNKSJONSPLOSSERING

ETASJE 03

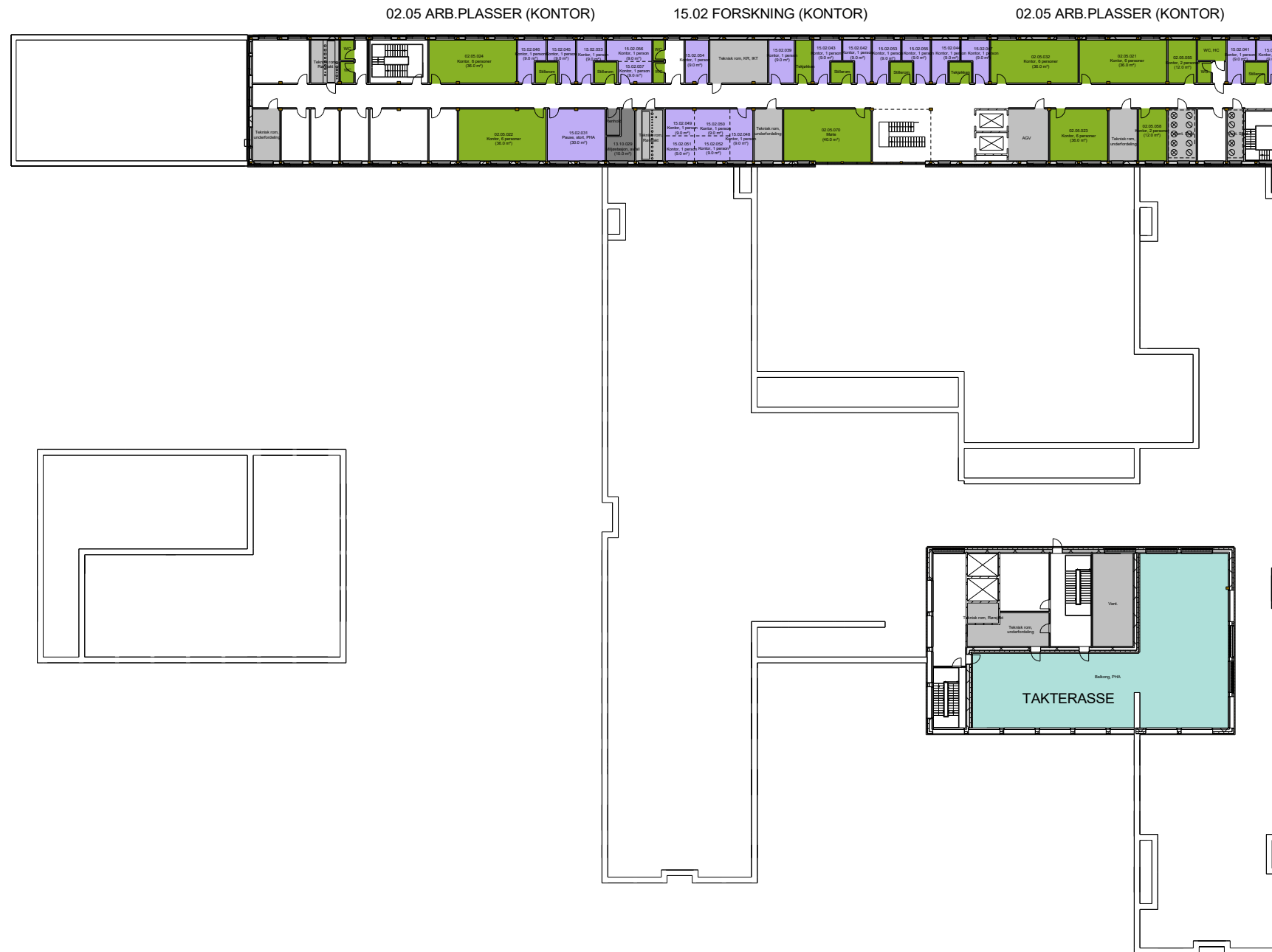

MERKNADER

Department

- 02.01: Psykisk helsevern og avhengighet / Døgnområde PHA voksen
- 02.02: Psykisk helsevern og avhengighet / Poliklinikk PHA voksen
- 02.05: Psykisk helsevern og avhengighet / Kontorer og møterom
- 02.07: Psykisk helsevern og avhengighet / Fellesfunksjoner
- 06.09: Ikke-medisinsk service / Oppstilling AGV
- 13.05: Ikke-medisinsk service / Mathåndtering
- 13.07.02: Ikke-medisinsk service / Renhold / Desentralt renhold
- 13.10.01: Ikke-medisinsk service / Avfallshåndtering / Desentral avfallshåndtering
- 14.01: Forskning og undervisning, OUS / Klinikknære arealer
- 15.01: Forskning og undervisning UiO / Klinikknære arealer
- 15.02: Forskning og undervisning UiO / Fellesarealer/seminarrom
- 70.01: Uterom / Balkonger, verandaer, takterrasser
- 80.07: Kommunikasjonsarealer / Logistikkarealer
- 93.01: Tekniske arealer VVS / Sentrale tekniske rom
- 94.01: Tekniske arealer EI / EL sentrale tekniske rom
- 94.02: Tekniske arealer EI / EL underfordeling
- 95.03: Tekniske arealer
- 95.03: Tekniske arealer IKT / IKT kommunikasjonsrom KR

Rev.	Date	Beskrivelse	Utført av	Konstr. av	Godkjent av
------	------	-------------	-----------	------------	-------------

NYE AKER
 BYGGHERRE: Helse Sør-Øst RHF
 RÅDGIVER: TEAM AKER

HELSE SØR-ØST TEAM AKER

MEDVIRKNING (D3) 3. ETASJEPLAN PHA SØR

EGENHET: []
 DISCIPLIN: []
 SØKJ: []

DATE: 03058-E0-00-03-A-200-20-020
 REVISJON: 03
 REVISJONSDATUM: 1208
 REVISJONSBETJENESTE: AS

PROSJEKT: NSA
 KONTAKT NR: 8201

DØGNOMRÅDE

PRINSIPP FOR PLASSERING AV ROM

Oppfølging av tilbakemeldinger fra møte D2:

- Antall samtalerom er doblet. En andel rom vil ha to dører
- Personalområdet er sentralt plassert med oversikt over pasientrom, fellesrom og aktivitetsrom
- Arbeidsstasjon ved skjermet
- Medisinrom, lager rent tett på pauserom og arbeidsrom personal, desinfeksjon i tverrgang
- Lager for oppbevaring av utstyr nær aktivitetsrommet
- Kontorplasser og behandlingsrom nær døgnettene for tverrfaglig samarbeid og behandling
- Kontor for enhetsleder nært opp til personalet de skal lede
- Enkel tilgang til ute stue. Skjermet og sikret uteområde/ balkong til alle døgnetter.
- Pasient på lukket enhet skal ha tilgang til uteareal (balkong, lukket atrium)
- Utsikt fra døgnettenes aktivitet-/oppholdssone til uteområder eller indre gårdsrom
- Utsikt fra pasientrom til uteområder/omgivelser

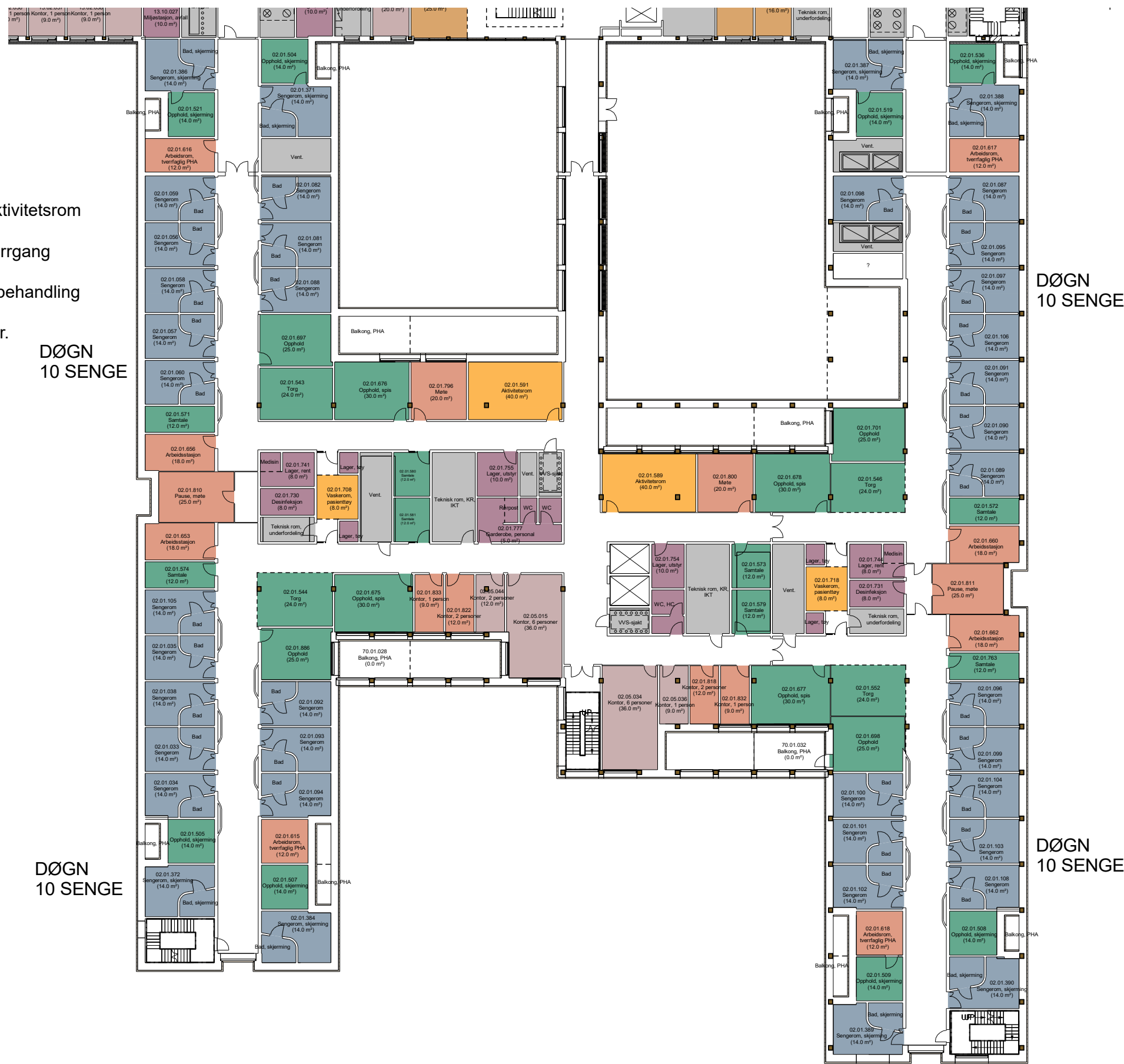

- Felles
- Felles for 10 senger
- Felles for 20 senger
- Felles for PHA
- Sengerom
- Personalrom
- Poliklinikk
- Støtterom
- Teknisk





POLIKLINIKK / KONTORER

PRINSIPP FOR PLASSERING AV ROM

Oppfølging av tilbakemeldinger i møte D2:

- Flyt av pasienter til behandling i døgn og poliklinikk skilles
- Poliklinikk innplasseres i plan U1 (ECT), plan 1 og plan 2
- Alle poliklinikkrom ligger i enden av korridorer uten gjennomgangstrafikk, bak lukket dør med ventesone rett utenfor

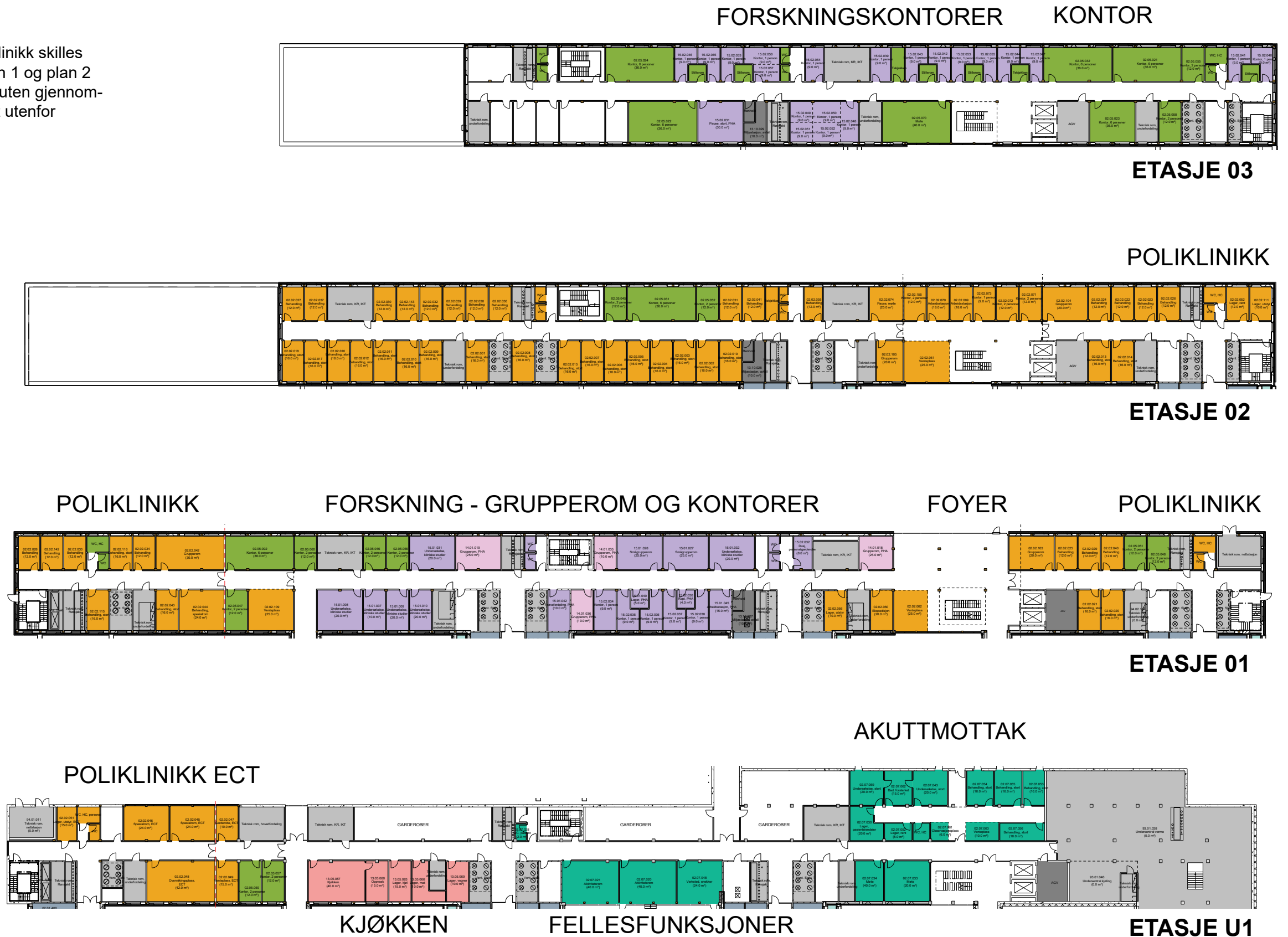

POLIKLINIKK / KONTORER

PRINSIPP FOR PLASSERING AV ROM

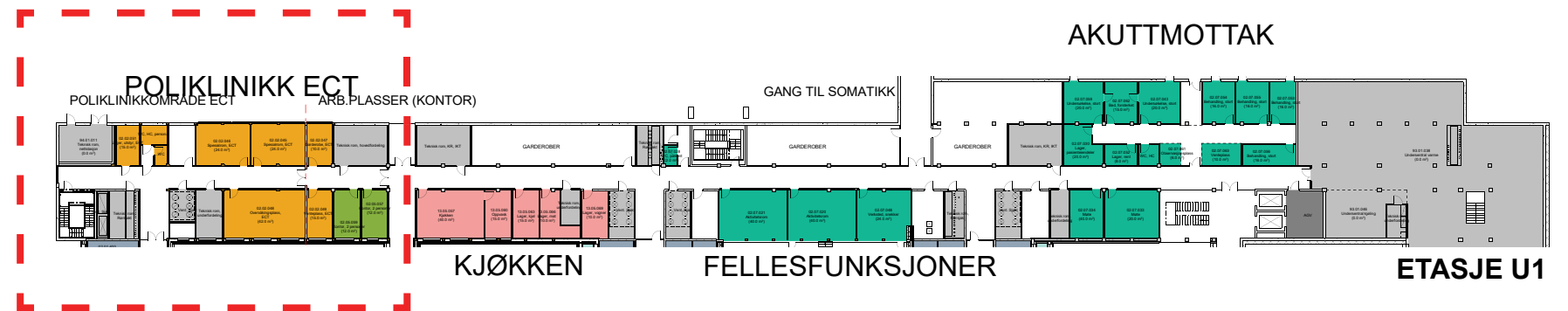

POLIKLINIKKOMRÅDE ECT

ARB.PLASSE



- Fellesfunksjoner for PHA
- Felles for 10 senger
- Felles for 20 senger
- Sengerom
- Personalrom (Døgn.)
- Personalrom (Poliklinikk/Kontor)
- Behandlingsrom
- Støtterom
- Teknikk

POLIKLINIKK / KONTORER

PRINSIPP FOR PLASSERING AV ROM

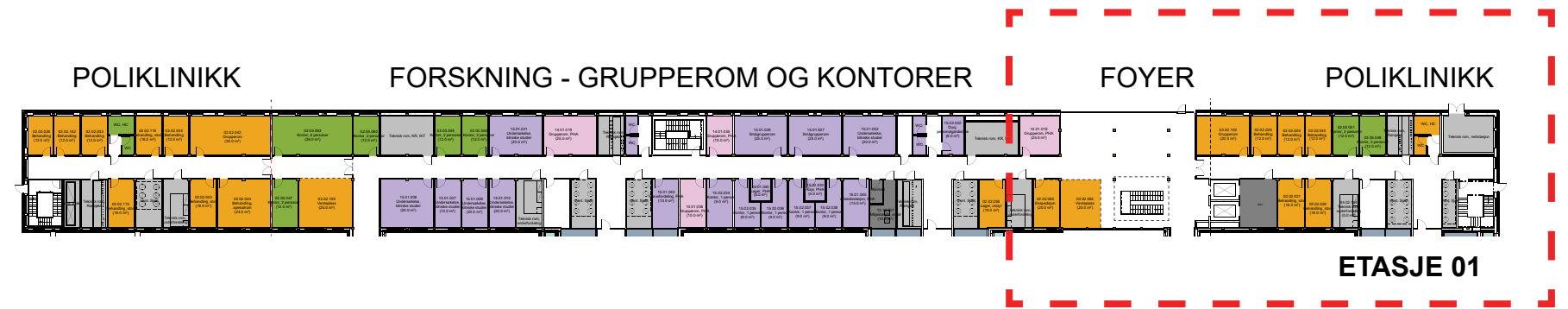

FOYER

POLIKLINIKKOMRÅDE

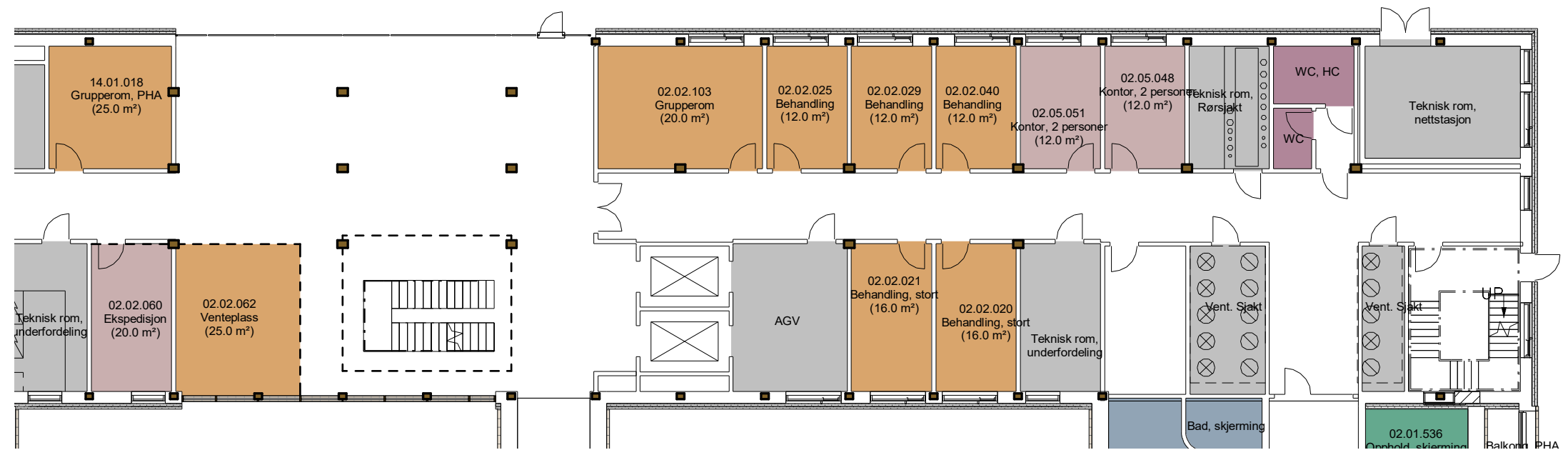

- Fellesfunksjoner for PHA
- Felles for 10 senger
- Felles for 20 senger
- Sengerom
- Personalrom (Døgn.)
- Personalrom (Poliklinikk/Kontor)
- Behandlingsrom
- Støtterom
- Teknikk

POLIKLINIKK / KONTORER

PRINSIPP FOR PLASSERING AV ROM

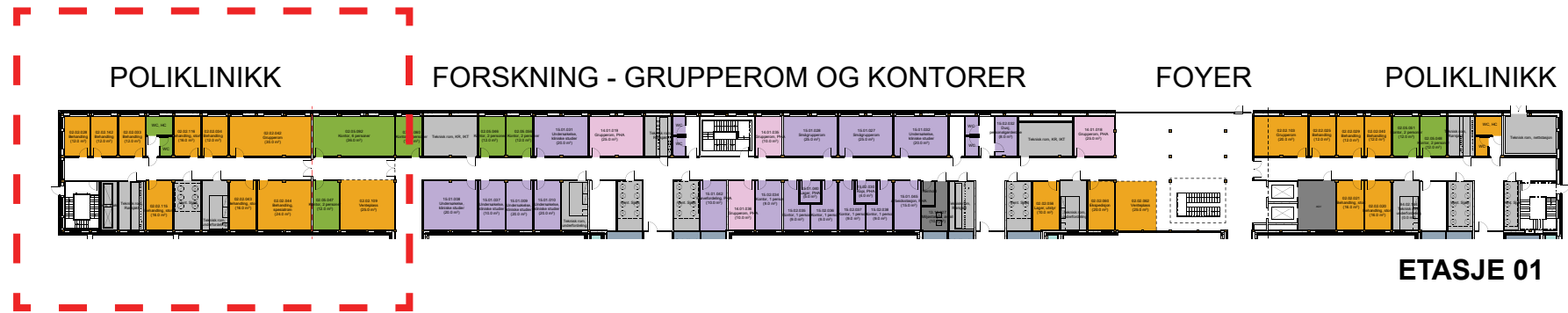

POLIKLINIKKOMRÅDE

ARB.PLASSER (KONTOR)

- Fellesfunksjoner for PHA
- Felles for 10 senger
- Felles for 20 senger
- Sengerom
- Personalrom (Døgn.)
- Personalrom (Poliklinikk/Kontor)
- Behandlingsrom
- Støtterom
- Teknikk

--- VEST FASADE Copy 1

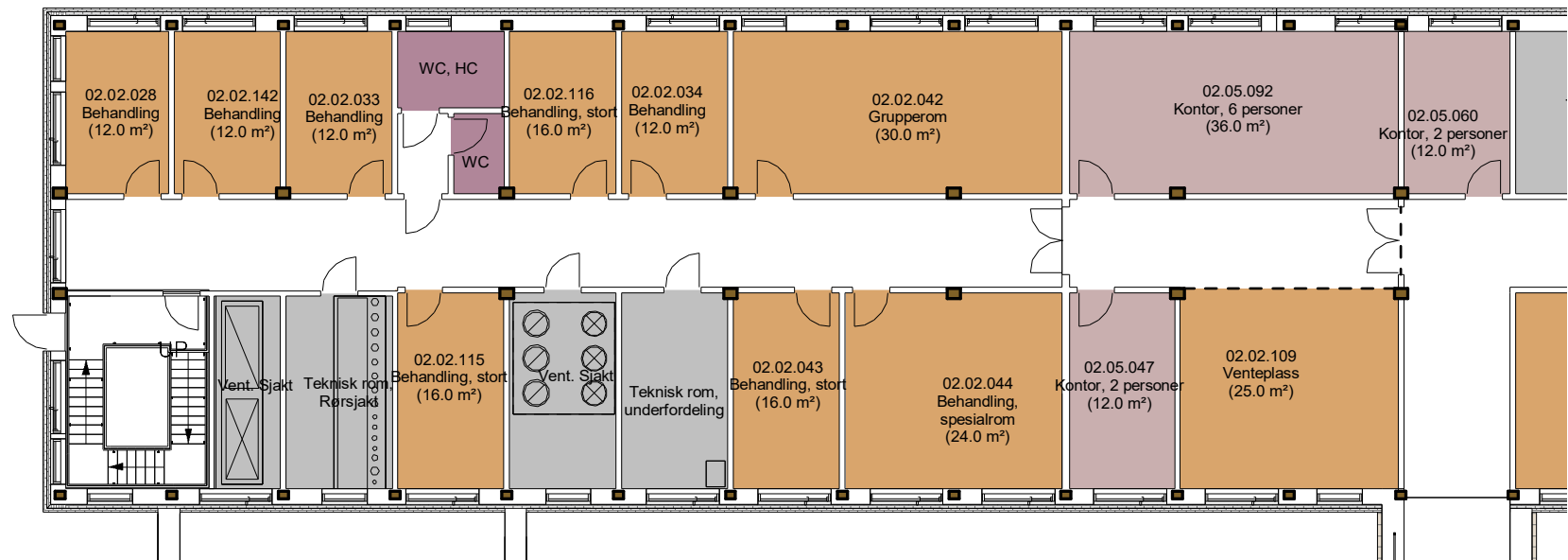

POLIKLINIKK / KONTORER

PRINSIPP FOR PLASSERING AV ROM

- Fellesfunksjoner for PHA
- Felles for 10 senger
- Felles for 20 senger
- Sengerom
- Personalrom (Døgn.)
- Personalrom (Poliklinikk/Kontor)
- Behandlingsrom
- Støtterom
- Teknikk

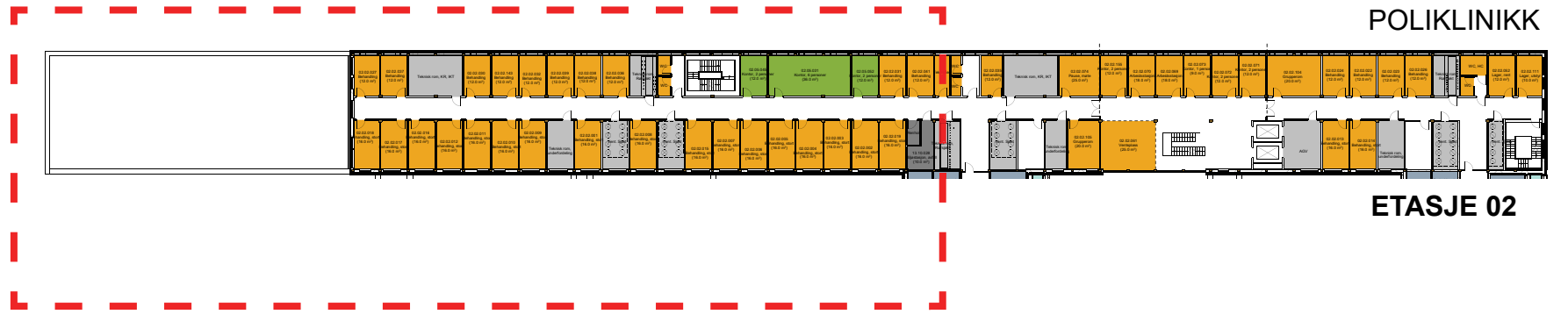

ARB.PLASSER (KONTOR)

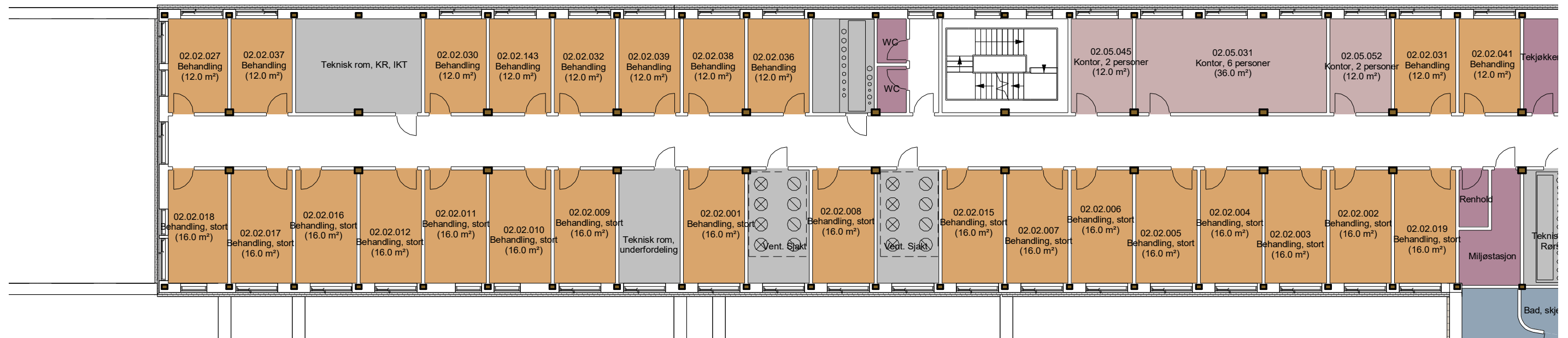

POLIKLINIKK / KONTORER

PRINSIPP FOR PLASSERING AV ROM

- Fellesfunksjoner for PHA
- Felles for 10 senger
- Felles for 20 senger
- Sengerom
- Personalrom (Døgn.)
- Personalrom (Poliklinikk/Kontor)
- Behandlingsrom
- Støtterom
- Teknikk

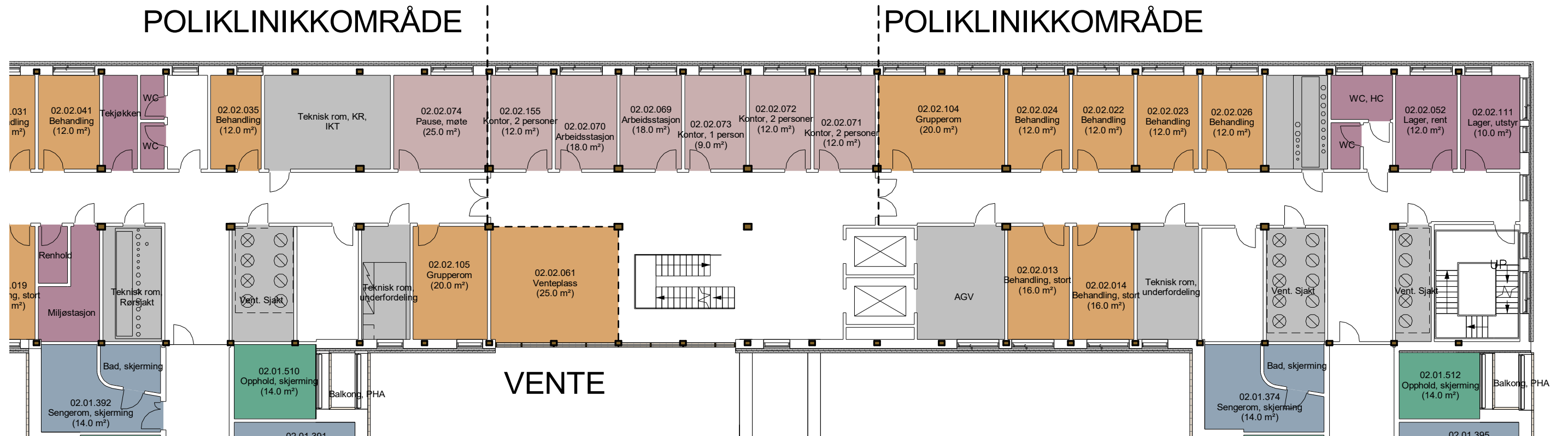
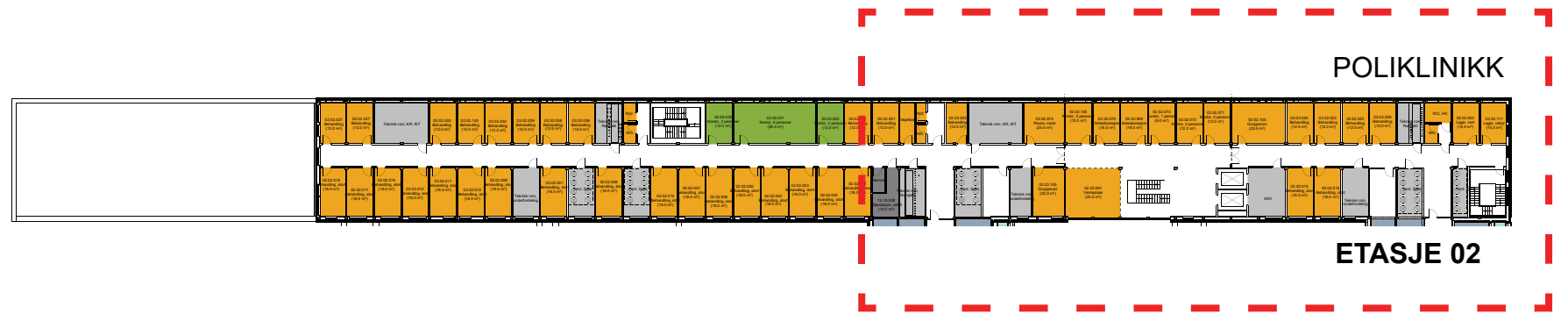

PHA NORD



PHA NORD

PHA NORD

FUNKSJONSPLASSERING

ETASJE 01



MERKNADER

- 02.01: Psykisk helsevern og avhengighet / Døgnområde PHA voksen
- 02.02: Psykisk helsevern og avhengighet / Poliklinikk PHA voksen
- 02.05: Psykisk helsevern og avhengighet / Kontorer og møterom
- 02.06: Psykisk helsevern og avhengighet / Kontorarbeidsplasser, administrasjon og ledelse
- 02.07: Psykisk helsevern og avhengighet / Fellesfunksjoner
- 06.09: Ikke-medisinsk service / Oppstilling AGV
- 13.05: Ikke-medisinsk service / Mathåndtering
- 13.07.02: Ikke-medisinsk service / Renhold / Desentralt renhold
- 13.10.01: Ikke-medisinsk service / Avfallshåndtering / Desentral avfallshåndtering
- 14.01: Forskning og undervisning, OUS / Klinikknære arealer
- 15.01: Forskning og undervisning UIO / Klinikknære arealer
- 80.07: Kommunikasjonsarealer / Logistikkarealer
- 93.01: Tekniske arealer VVS / Sentrale tekniske rom
- 94.01: Tekniske arealer EI / EL sentrale tekniske rom
- 94.02: Tekniske arealer EI / EL underfordeling
- 95.03: Tekniske arealer
- 95.03: Tekniske arealer IKT / IKT kommunikasjonsrom KR

FORELØPIG TEGNING
10-05-2022 10:17:01

Rev.	Dato	Beskrivelse	Uff. av	Kontr. av	Godkj. av
------	------	-------------	---------	-----------	-----------

NYE AKER

BYGGHERRE: Helse Sør-Øst RHF RÅDGIVER:



FORPROSJEKT MEDVIRKNING (D3) 1. ETASJEPLAN PHA NORD

Egenkontr.:
Disiplinkontr.:
Godkj.:

DATE: xxxx.xxx

MÅLESTOKK: 1200

FORMAT: A1

PROSJEKT-Ø: NSA

TEGN NR: 03058-C1-00-01-A-200-20-020

KONTRAKT NR: 8201

REVISJON

REV STATUS

A

FUNKSJONSPLOSSERING

ETASJE 02



MERKNADER

- 02.01: Psykisk helsevern og avhengighet / Døgnområde PHA voksen
- 02.02: Psykisk helsevern og avhengighet / Poliklinikk PHA voksen
- 02.05: Psykisk helsevern og avhengighet / Kontorer og møterom
- 02.06: Psykisk helsevern og avhengighet / Kontorarbeidsplasser, administrasjon og ledelse
- 02.07: Psykisk helsevern og avhengighet / Fellesfunksjoner
- 06.09: Ikke-medisinsk service / Oppstilling AGV
- 13.05: Ikke-medisinsk service / Mathåndtering
- 13.07.02: Ikke-medisinsk service / Renhold / Desentralt renhold
- 13.10.01: Ikke-medisinsk service / Avfallshåndtering / Desentral avfallshåndtering
- 14.01: Forskning og undervisning, OUS / Klinikknære arealer
- 15.01: Forskning og undervisning UIO / Klinikknære arealer
- 80.07: Kommunikasjonsarealer / Logistikkarealer
- 93.01: Tekniske arealer VVS / Sentrale tekniske rom
- 94.01: Tekniske arealer EI / EL sentrale tekniske rom
- 94.02: Tekniske arealer EI / EL underfordeling
- 95.03: Tekniske arealer
- 95.03: Tekniske arealer IKT / IKT kommunikasjonsrom KR

FORELØPIG TEGNING
10-05-2022 10:17:12

Rev.	Dato	Beskrivelse	Utf. av	Kontr. av	Godkj. av
------	------	-------------	---------	-----------	-----------

NYE AKER

BYGGHERRE: Helse Sør-Øst RHF
RÅDGIVER: HELSE SØR-ØST TEAM AKER

FORPROSJEKT MEDVIRKNING (D3) 2. ETASJEPLAN PHA NORD

Egenkontr.:
DisiplinKontr.:
Godkj.:
DATO: xxxxxxxx
MÅLESTOKK: 200
FORMAT: A1

PROSJEKT-ID: NSA
TEGN NR: 03058-C1-00-02-A-200-20-020
KONTRAKT NR: 8201
REVISJON: A

FUNKSJONSPLOSSERING

ETASJE 03



- ### MERKNADER
- 02.01: Psykisk helsevern og avhengighet / Døgnområde PHA voksen
 - 02.02: Psykisk helsevern og avhengighet / Poliklinikk PHA voksen
 - 02.05: Psykisk helsevern og avhengighet / Kontorer og møterom
 - 02.06: Psykisk helsevern og avhengighet / Kontorarbeidsplasser, administrasjon og ledelse
 - 02.07: Psykisk helsevern og avhengighet / Fellesfunksjoner
 - 06.09: Ikke-medisinsk service / Oppstilling AGV
 - 13.05: Ikke-medisinsk service / Mathåndtering
 - 13.07.02: Ikke-medisinsk service / Renhold / Desentralt renhold
 - 13.10.01: Ikke-medisinsk service / Avfallshåndtering / Desentral avfallshåndtering
 - 14.01: Forskning og undervisning, OUS / Klinikknære arealer
 - 15.01: Forskning og undervisning UIO / Klinikknære arealer
 - 80.07: Kommunikasjonsarealer / Logistikkarealer
 - 93.01: Tekniske arealer VVS / Sentrale tekniske rom
 - 94.01: Tekniske arealer EI / EL sentrale tekniske rom
 - 94.02: Tekniske arealer EI / EL underfordeling
 - 95.03: Tekniske arealer
 - 95.03: Tekniske arealer IKT / IKT kommunikasjonsrom KR

FORELØPIG TEGNING
10-05-2022 10:17:24

Rev.	Dato	Beskrivelse	Uff. av	Kontr. av	Godkj. av
NYE AKER					
BYGGHERRE: Helse Sør-Øst RHF			RÅDGIVER:		
FORPROSJEKT MEDVIRKNING (D3) 3. ETASJEPLAN PHA NORD			Egenkontr.: DisiplinKontr.: Godkj.:		
			DATO: xxxxxxxx MÅLESTOKK: 1200 FORMAT: A1		
PROSJEKT-ID: NSA	TEGN.NR.: 03058-C1-00-03-A-200-20-020	REVISJON			
KONTRAKT NR.: 8201	DEDRUP: DRUG: FLYTT: ETABL: FAG: SYST: ARBEI: TERN: TYPE: LØP: DRU:	REV STATUS		A	

FUNKSJONSPLOSSERING

ETASJE 04



- ### MERKNADER
- 02.01: Psykisk helsevern og avhengighet / Døgnområde PHA voksen
 - 02.02: Psykisk helsevern og avhengighet / Poliklinikk PHA voksen
 - 02.05: Psykisk helsevern og avhengighet / Kontorer og møterom
 - 02.06: Psykisk helsevern og avhengighet / Kontorarbeidsplasser, administrasjon og ledelse
 - 02.07: Psykisk helsevern og avhengighet / Fellesfunksjoner
 - 06.09: Ikke-medisinsk service / Oppstilling AGV
 - 13.05: Ikke-medisinsk service / Mathåndtering
 - 13.07.02: Ikke-medisinsk service / Renhold / Desentralt renhold
 - 13.10.01: Ikke-medisinsk service / Avfallshåndtering / Desentral avfallshåndtering
 - 14.01: Forskning og undervisning, OUS / Klinikknære arealer
 - 15.01: Forskning og undervisning UIO / Klinikknære arealer
 - 80.07: Kommunikasjonsarealer / Logistikkarealer
 - 93.01: Tekniske arealer VVS / Sentrale tekniske rom
 - 94.01: Tekniske arealer EI / EL sentrale tekniske rom
 - 94.02: Tekniske arealer EI / EL underfordeling
 - 95.03: Tekniske arealer
 - 95.03: Tekniske arealer IKT / IKT kommunikasjonsrom KR

FORELØPIG TEGNING
10-05-2022 10:17:36

Rev.	Dato	Beskrivelse	Uff. av	Kontr. av	Godkj. av
NYE AKER					
BYGGHERRE: Helse Sør-Øst RHF			RÅDGIVER:		
HELSE		SØR-ØST		TEAM AKER	
FORPROSJEKT MEDVIRKNING (D3) 4. ETASJEPLAN PHA NORD			Egenkontr.: Disiplinkontr.: Godkj.:		
PROSJEKT-Ø: NSA			TEGN NR. 03058-C1-00-04-A-200-20-020		
KONTRAKT NR. 8201			REVISJON		
DØGNOP: BIDD			REVISJONSDATO: 1200		
DØGNOP: FLYG			REVISJONSFORMÅT: A1		
DØGNOP: ETABL			REVISJONSTATUS: A		
DØGNOP: FAG			REVISJONSTATUS: A		
DØGNOP: SIVIS			REVISJONSTATUS: A		
DØGNOP: TERN			REVISJONSTATUS: A		
DØGNOP: TYP			REVISJONSTATUS: A		
DØGNOP: LAROP			REVISJONSTATUS: A		

DØGNOMRÅDE

PRINSIPP FOR PLASSERING AV ROM

ETASJE 03 + 04



MERKNADER

- Fellesfunksjoner for PHA
- Felles for 10 senger
- Felles for 20 senger
- Sengerom
- Personal (Døgn.)
- Personal (Poliklinikk/Kontor)
- Behandlingsrom
- Støtterom
- Teknikk

FORELØPIG TEGNING
10-05-2022 10:16:00

Rev.	Dato	Beskrivelse	Utf. av	Kontr. av	Godkj. av

NYE AKER
BYGGHERRE: Helse Sør-Øst RHF
RÅDGIVER: TEAM AKER

FUNKSJONSPLAN, 3. ETASJE PHA NORD
Egenkontr.:
DisiplinKontr.:
Godkj.:

TEAM AKER
DATO: xxxxxxxx
MÅLESTOKK: A1
FORNAT: A1

PROSJEKT-ID: NSA
TEGNINGSNR: 03058-B3-00-03-A-200-70-001
REVISJON: A
KONTRAKT NR: 8201
ENDR: BYGG ETASJE FAG SVSSTADDE TRUKTENE LUPROR
REVSTATUS: A

POLIKLINIKK

PRINSIPP FOR PLASSERING AV ROM ETASJE 01

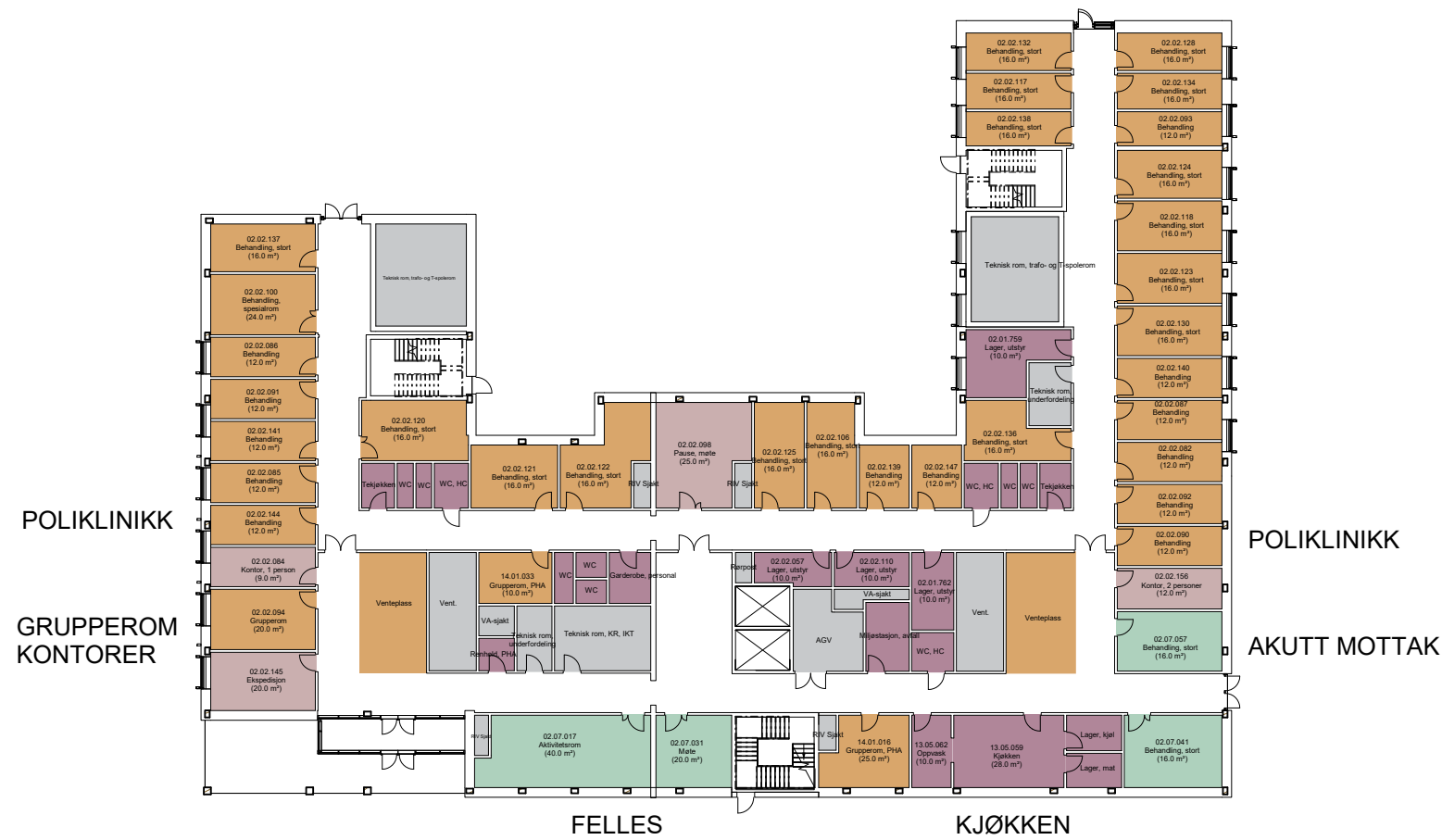

MERKNADER

- Fellesfunksjoner for PHA
- Felles for 10 senger
- Felles for 20 senger
- Sengerom
- Personal (Døgn.)
- Personal (Poliklinikk/Kontor)
- Behandlingsrom
- Støtterom
- Teknisk

FORELØPIG TEGNING
10-05-2022 10:15:38

Rev.	Dato	Beskrivelse	Utf. av	Kontr. av	Godkj. av

NYE AKER
 BYGGERE: Helse Sør-Øst RHF
 RÅDGIVER: TEAM AKER

FUNKSJONSPLAN, 1. ETASJE PHA NORD

TEAM AKER

PROSJEKT-Ø: NSA	TEK. NR: 03058-B3-00-01-A-200-70-001	REVISJON
KONTRAKT NR: 8201	BYGG: FLYTT ETASJE FAGSISTEMER TIL NYE LØSNING	REVISJON
		A

POLIKLINIKK

PRINSIPP FOR PLASSERING AV ROM ETASJE 02



MERKNADER

- Fellesfunksjoner for PHA
- Felles for 10 senger
- Felles for 20 senger
- Sengerom
- Personal (Dagn.)
- Personal (Poliklinikk/Kontor)
- Behandlingsrom
- Statterom
- Teknisk

FORELØPIG TEGNING
10-05-2022 10:15:48

Rev.	Dato	Beskrivelse	Utf. av	Kontr. av	Godkj. av
------	------	-------------	---------	-----------	-----------

NYE AKER
 BYGGERE: Helse Sør-Øst RHF
 RÅDGIVER: TEAM AKER
 HELSE SØR-ØST

FUNKSJONSPLAN, 2. ETASJE PHA NORD	Egenkontr.: Disiplinkontr.: Godkj.:
-----------------------------------	---

TEAM AKER
 DATO: xxxxxx
 MÅLESTOKK: A1
 FORMAT: A1

PROSEKT.-O: NSA	TEGN NR: 03058-B3-00-02-A-200-70-001	REVISJON
KONTRAKT NR: 8201	ENDR: BYGG PLAN ETASJE FAG SYSTEMER TEKNISKE LØSNING	REV STATUS: A

UTOMHUS PHA - VOKSEN

Møte 19.05.2022

FORBINDELSER FRA NYE AKER



PHA SØR

OVERORDNET OVERSIKT PHA SØR

- PHA SØR med fire atrier, fire hager og parkanlegg (i sør og mellom byggene E2 og E1).
- Gangsti er lengst mot sør. Avstand fra hageanlegg til gangsti er mellom 6 til 30 m og stien er skjermet med hekk mot hager.
- Skjerming med vegetasjon mellom hager og park.
- Gangforbindelse fra PHA til Nordre Sinsen Gård Bygg F2





Illustrasjon fra 3d modell, landskap



Eksempel av 'grønne tak'

Takhager og grønne tak m/vegetasjon. Reguleringsplan har krav om at 30% av takene blir grønne. Prosjektgruppen jobber med 55% dekning av sedum.

Grønne tak skal håndtere vann, bidra med noe pent å se på og er positivt for biologisk mangfold



Bilde fra Campus ÅS, NMBU

Områdets flomvei renner sør for PHA SØR (trase ved ekstremregn, for øvrig oftest tørr)

ORGANISERING AV HAGE

Utforming av uteområder for PHA SØR

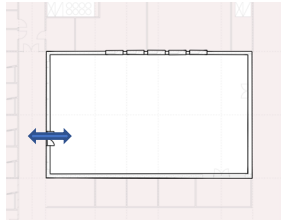

Forbindelse ute/inne
(fra fellesområde)

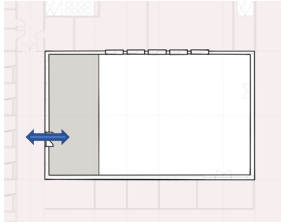

Etablere uteplass

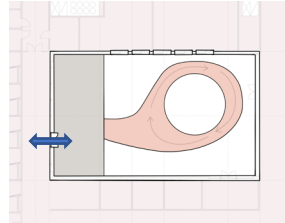

Sirkulær gangsti

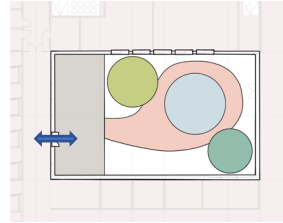

Ulike mindre soner
for opphold

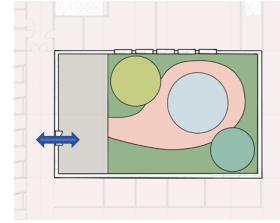

Grøntanlegg for
skjerming og estetikk

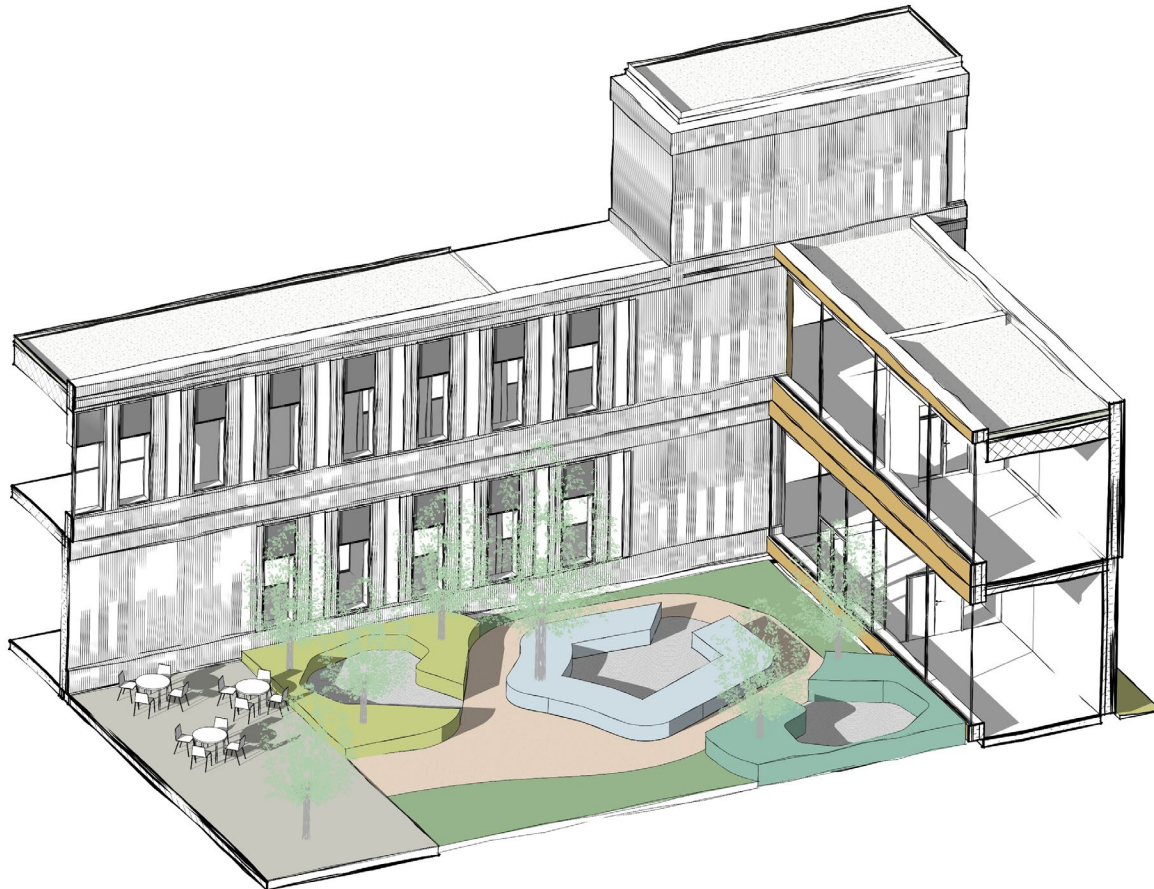

PRINSIPP:

Den sirkulære gangstien er hentet fra organisering av sansehager der det ikke er endepunkter i stien.

Flere mindre oppholdsarealer er tilknyttet gangstien for å bidra med variasjon.

Mindre soner for opphold kan gi følelse av privatliv / mulighet for samtaler.

De ulike sonene kan ha ulikt uttrykk eller forskjellige aktiviteter for å gi variasjon.

VEGETASJON:

Etableres langs bygg og imellom 'uterom'. Gir følelsen av skjerming. Ansatte skal ha innsyn inn i hagen.

Hensikt:

- _Se forandringer i sesonger (knopper, blader som faller).
- _Får fine sanseopplevelser (lukt, lyder, teksturer, farger).



Eksempel på frodig vegetasjon i atrier
Bilde fra Vejle psykiatri, Danmark



Eksempel på mindre oppholds/aktivitetssoner.
Bilde fra Gødstrup psykiatri, Danmark, før åpning av anlegget.

SKJERMING AV SENGEPOSTER I ATRIENE

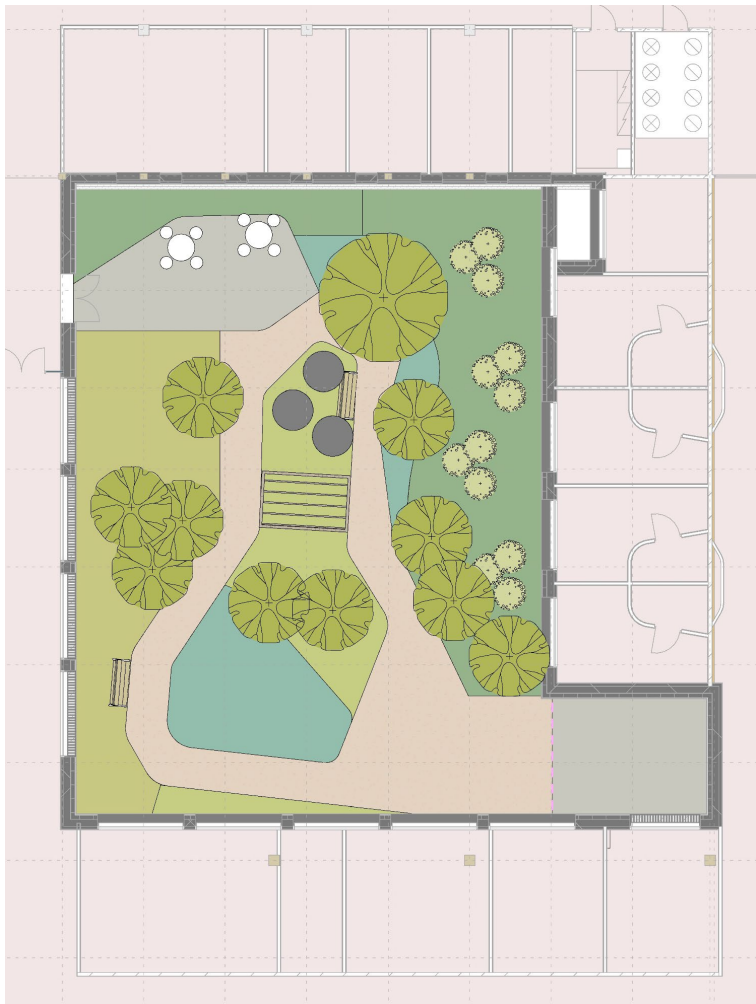

Plan – sengeposter mot høyre

I noen områder vender sengepostene inn mot atriene

- _ Gangstien er trukket lenger bort
- _ Skjerming ved hjelp av buskfelt og trær

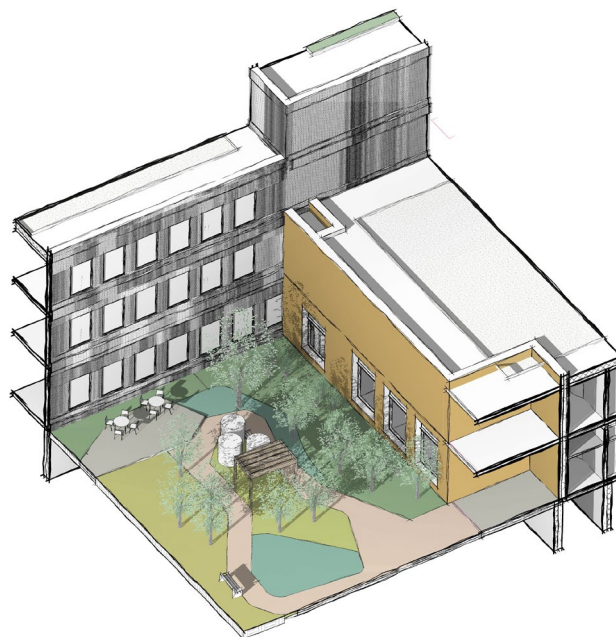

Utdrag fra foreløpig modell



Eksempel på høyere vegetasjon i uteareal
Bilde fra Vejle psykiatri, Danmark



Eksempel på sengerom mot relativt åpent uteareal
Bilde fra Vejle psykiatri, Danmark

AKTIVITETER

I PHA SØR foreslås:

- _boccia
- _sandvolleyballbane
- _ballbinge
- _streetbasket
- _bordtennis
- _dyrkningsmuligheter
- _små og store uterom med benker og bord
- _plass til uteyoga
- _treningsapparater
- _turstier
- _fuglekasser
- _sjakkbord

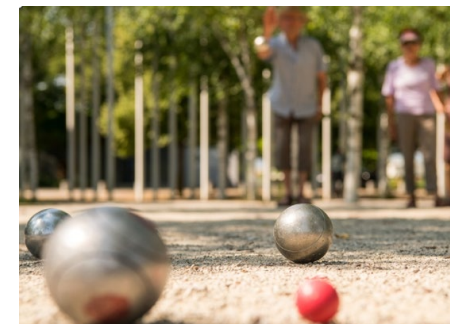

PHA NORD

OVERORDNET OVERSIKT PHA NORD

PHA NORD har en litt uregelmessig form. Her foreslås et felles hageanlegg for bygg C1 og bygg 12 (som i dag har en egen inngjerdet hage). Dette gir mer plass, bedre solforhold og fleksibilitet.

Bygg 22 og 23 kan skjermes med vegetasjon langs den interne veien mot vest.

Veiforbindelsen kan bla. brukes for utrykningskjøretøy, drift

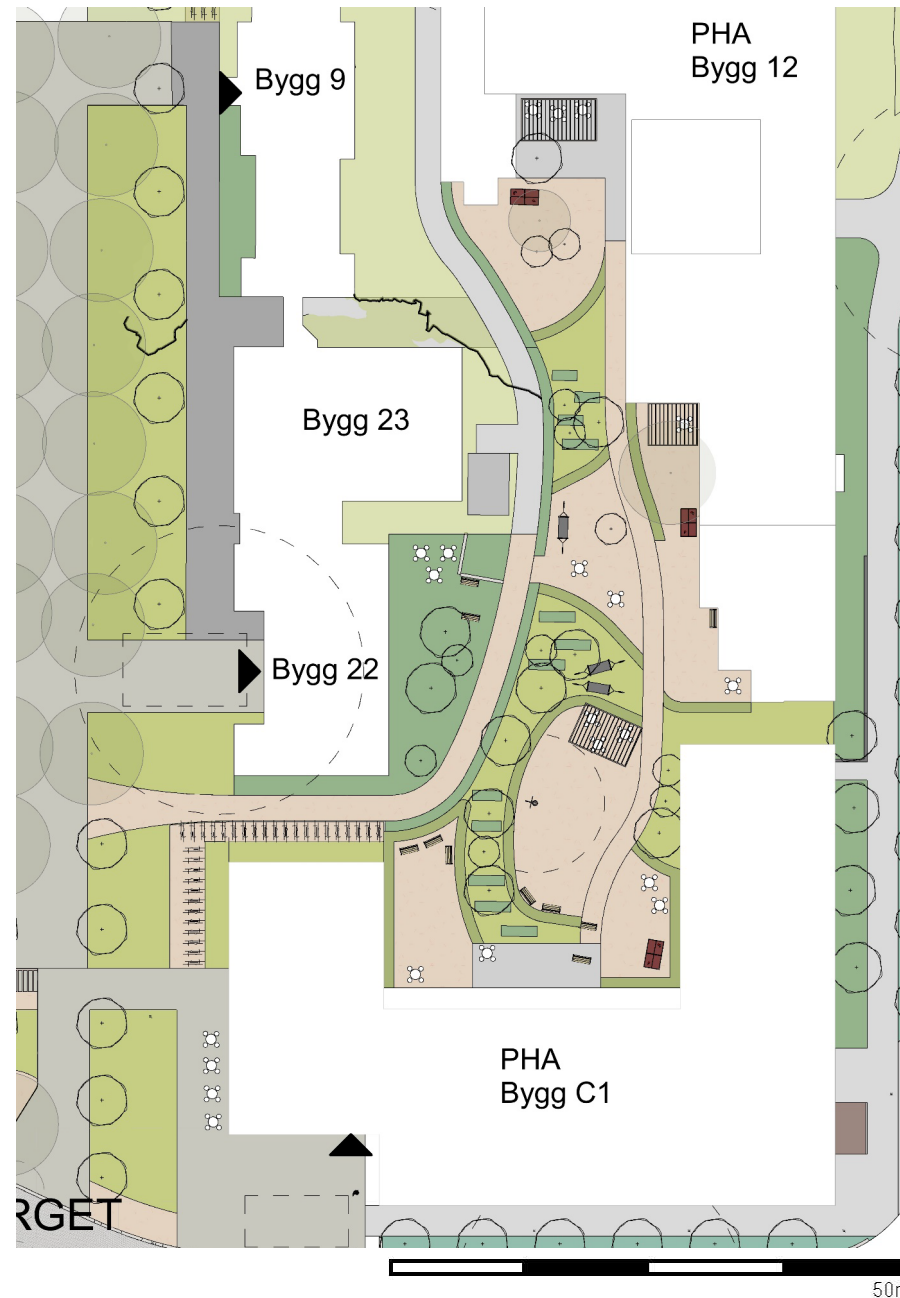

ORGANISERING AV HAGE

Utforming av uteområder for PHA NORD

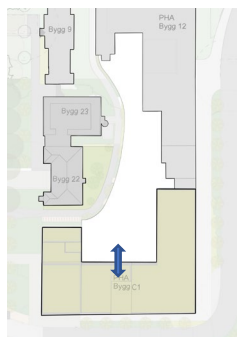

Forbindelse ute/inne
(fra fellesområde)

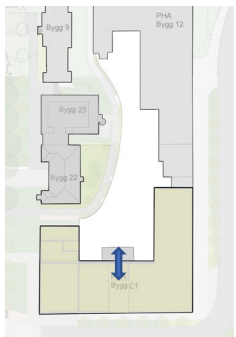

Etablere uteplass

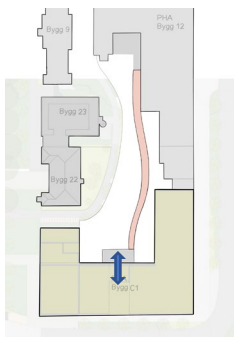

Enkel gangsti

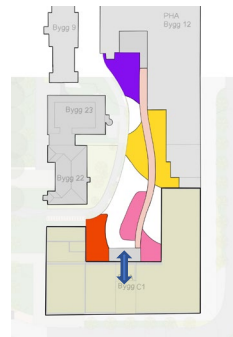

Ulike mindre soner
for opphold

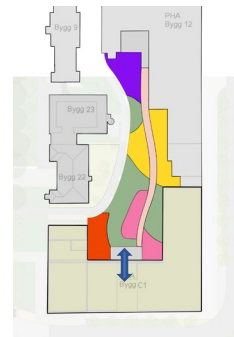

Grøntanlegg for
skjerming og estetikk

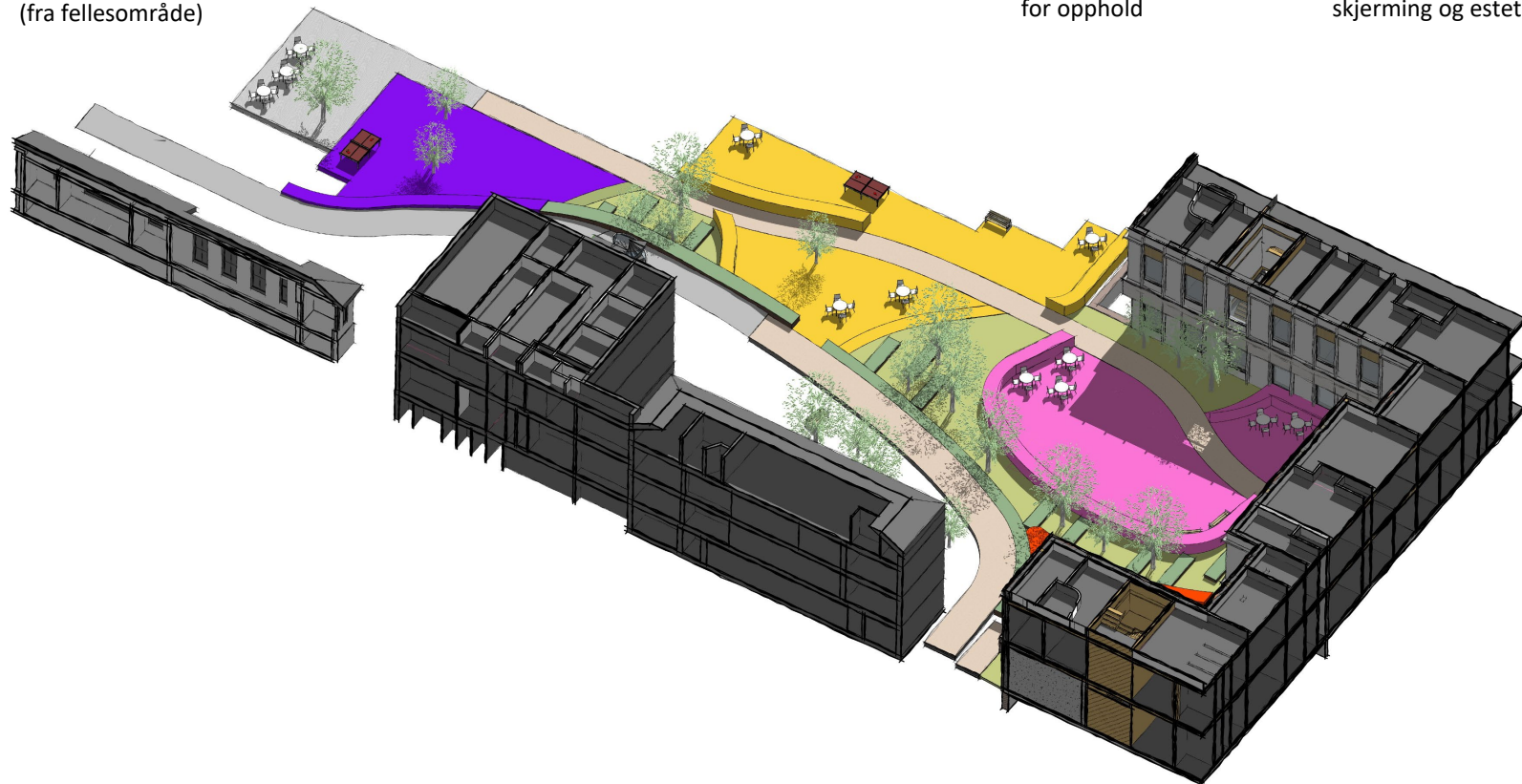

PRINSIPP

En forbindelse i nord/sør retning med flere mindre oppholdsarealer tilknyttet gangstien gir variasjon.

Mindre soner for opphold kan gi følelse av privatliv / mulighet for samtaler.

De ulike sonene kan ha ulikt uttrykk eller forskjellige aktiviteter for å gi variasjon.

VEGETASJON:

Etableres i soner; noen langs bygg og noen imellom eller rundt 'uterom'. Gir følelsen av skjerming.

Ansatte skal ha innsyn inn i hagen.

Hensikt:

_Se forandringer i sesonger (knopper, blader som faller).

_Får fine sanseopplevelser (lukt, lyder, teksturer, farger).



Eksempel på fellesaktivitet med bygg på tre sider. Her er det treningsareal i midten .

Bilde fra Skejby psykiatri, Danmark

AKTIVITETER

I PHA NORD foreslås:

- _streetbasket
- _bordtennis
- _hengekøyer
- _dyrkningsmuligheter
- _små og store uterom med benker og bord
- _pergola
- _plass til uteyoga
- _fuglekasser
- _sjakkbord

