

NYE RIKSHOSPITALET

MEDVIRKNING FORPROSJEKT - MØTE 3

07.1_INTENSIV OG POSTOPERATIV | AKTIVITET D



PROSJEKTUTVIKLING FRA HOVEDAKTIVITET D2

MØTE D2

GRUNNLAG FRA HOVEDAKTIVITET D2

PLAN 03

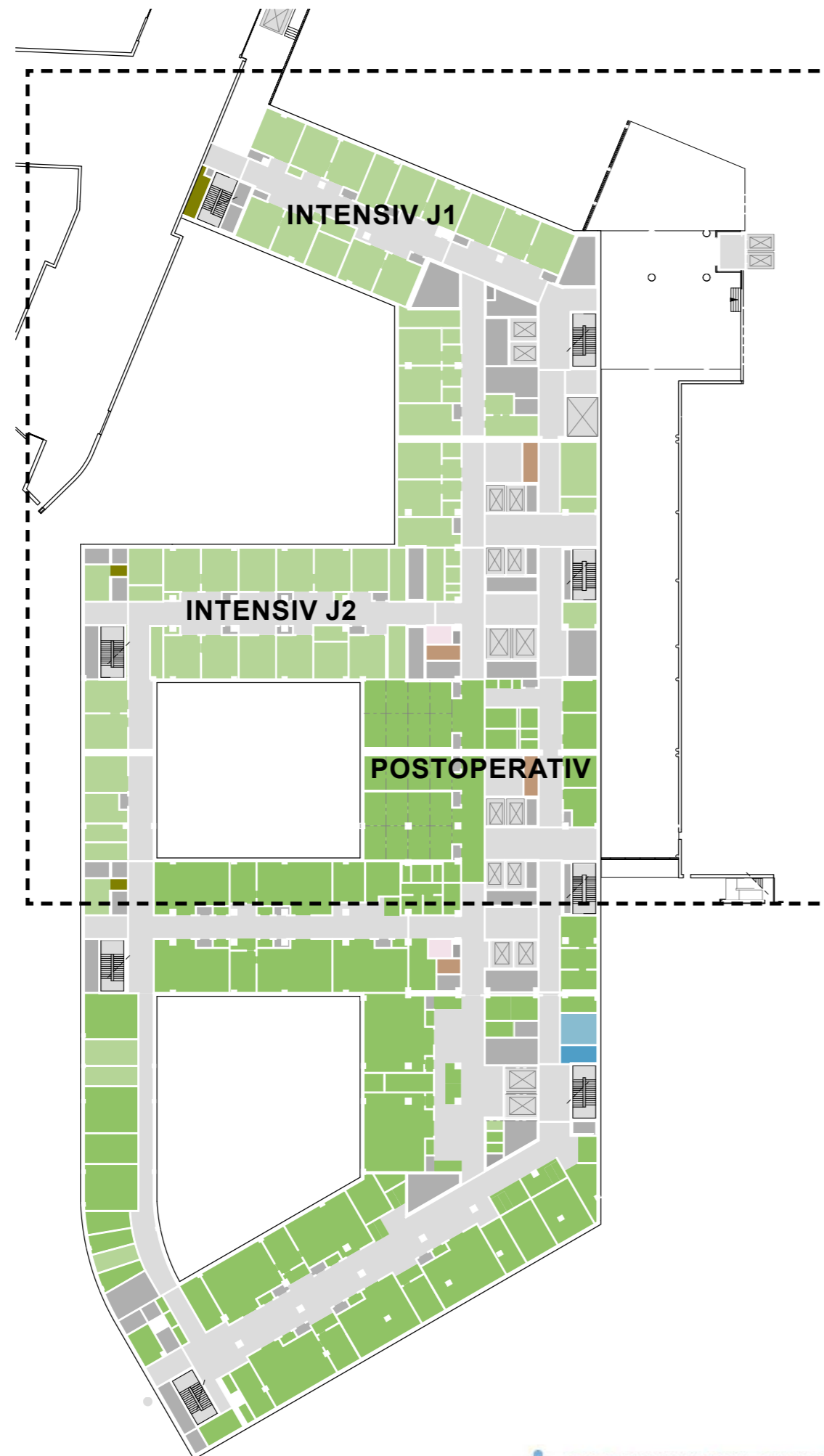

Nye Rikshospitalet

Medvirkningsmøte D3

MØTE D3

ENDRINGER ETTER HOVEDAKTIVITET D2

- Basen i J1 er endret ved at heiser er plassert mot øst og det er lagt inn støtterom som lager, desinfeksjonsrom og WC i basen.
- Plan 03 er utvidet mot øst i J1. Det er plassert 4 sengerom intensiv der.
- Sengerom er klustret sammen lamellen og ikke i basen i vest som vist i møte D2.
- Sengerommene er organisert i to like kluster; et kluster i J1 og et kluster i J2.
- Postoperativ avdeling har alle funksjoner samlet i området mellom lamell J2 og J3. Det er lik fordeling av enerom i hver etasje pga byggets struktur og ledig plass.
- Sammedagsmottak (SDI) er lagt inn i overgangen mellom postoperativ og operasjon i J3.
- Overnatting personalet er plassert i J4

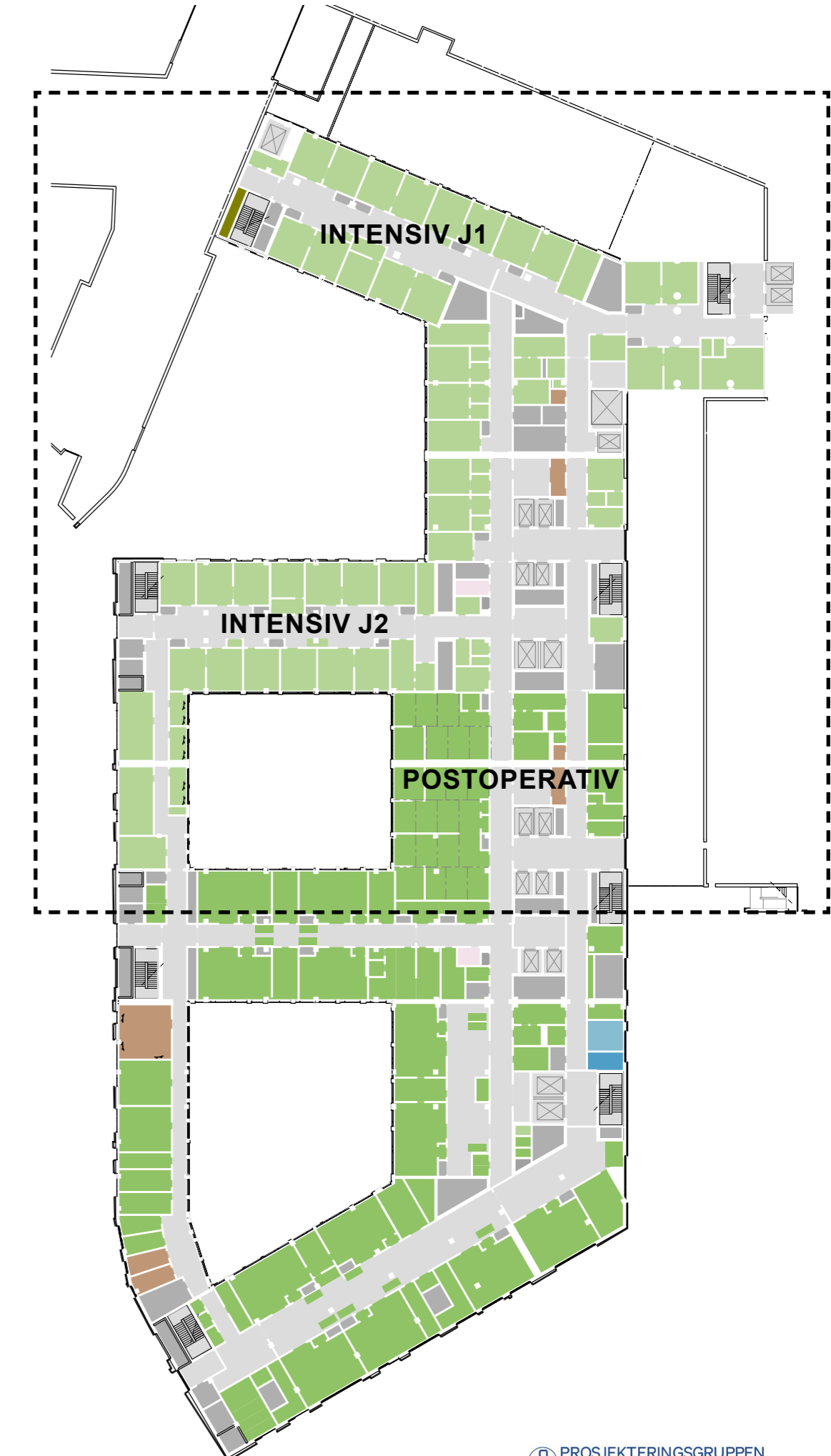

MØTE D2
GRUNNLAG FRA HOVEDAKTIVITET D2
PLAN 04

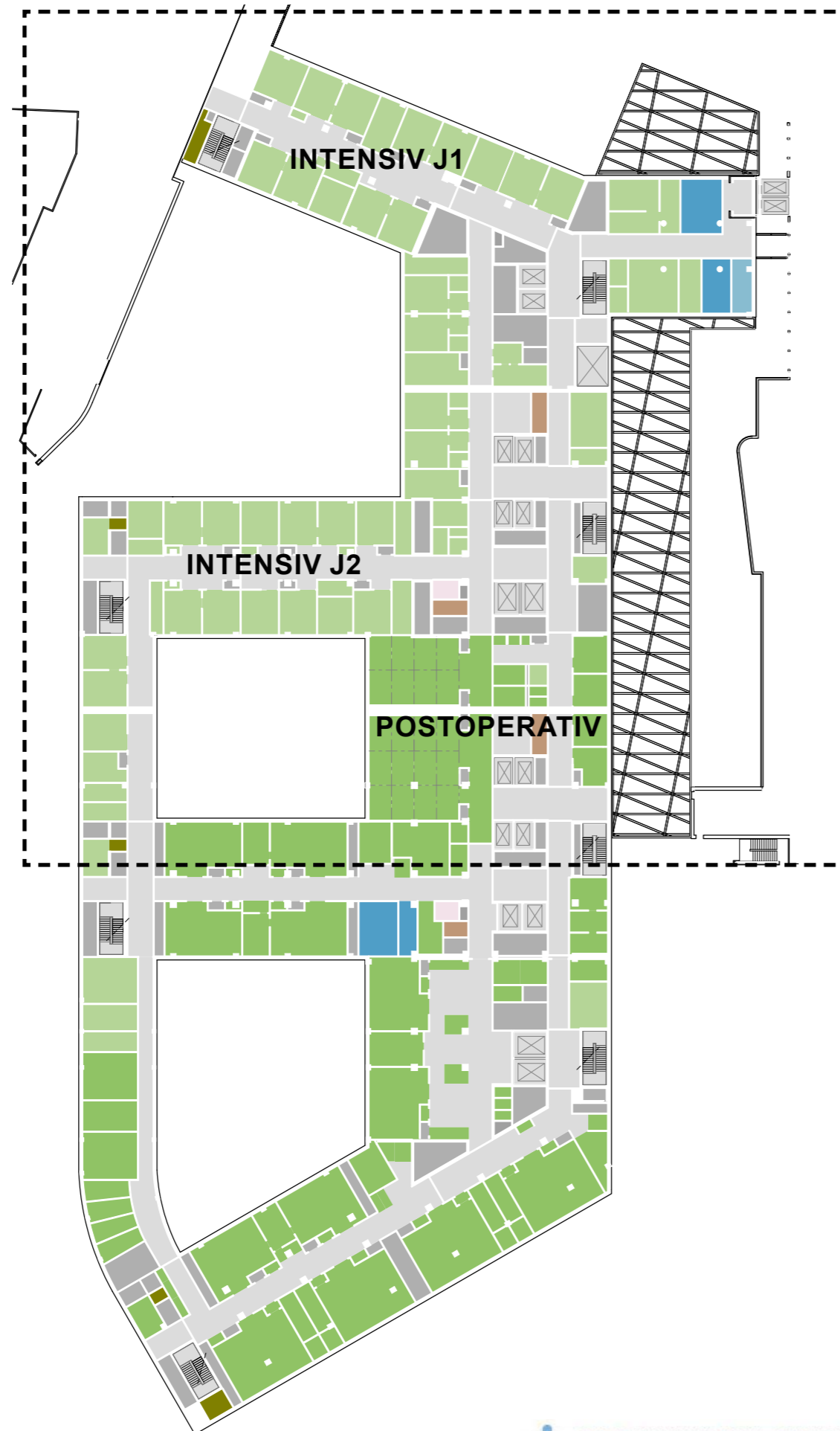

MØTE D3
ENDRINGER ETTER HOVEDAKTIVITET D2

- Basen i J1 er endret ved at heiser er plassert mot øst i J1, kalt "tommelen", og det er lagt inn støtterom som lager, desinfeksjonsrom og WC i basen.
- CT i J1 øst i "tommelen" er plassert nærmere bygg B og det er lagt inn pauserom der.
- Forskning er ikke plassert i etasjen.
- Sengerom er klustret sammen lamellen og ikke i basen i vest som vist i møte D2.
- Postoperativ avdeling har alle funksjoner samlet i området mellom lamell J2 og J3. Det er lik fordeling av enerom i hver etasje pga byggets struktur og ledig plass.
- Overnatting pårørende intensiv barn er plassert i plan 06. Det jobbes med program for de resterende plasser som foreslås plassert i plan 05. Endelig plassering i etasjen er ikke landet.
- Overnatting personalet er plassert i J4 Operasjon i både plan 4 og 03.
- Vannrenseanlegg er plassert i plan 05 i teknisk området.

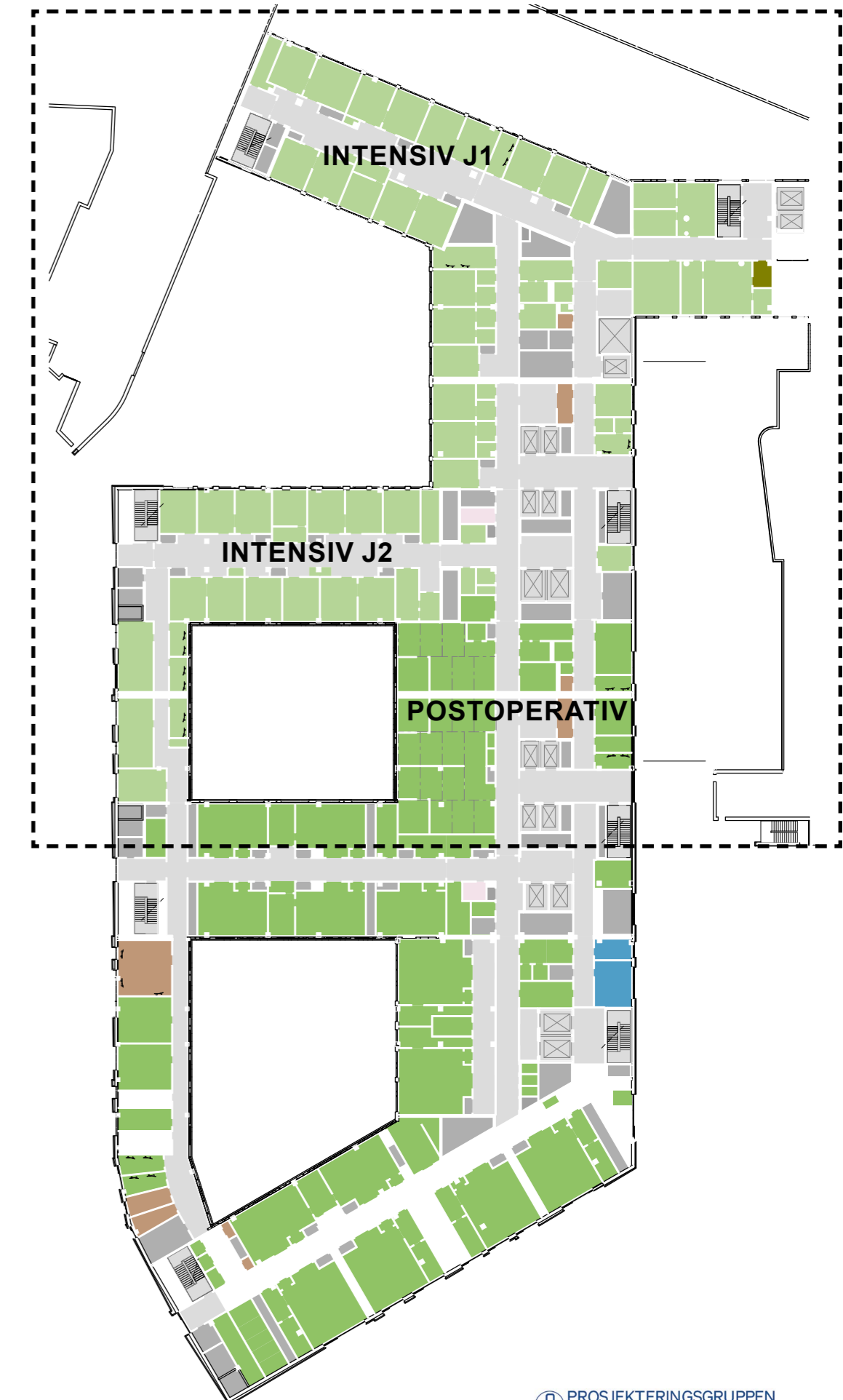



ILLUSTRASJON INNGANG TIL AVDELINGEN





ILLUSTRASJON INNGANG TIL AVDELINGEN



POSTOPERATIV

BOBLEDIAGRAM

PLAN 03

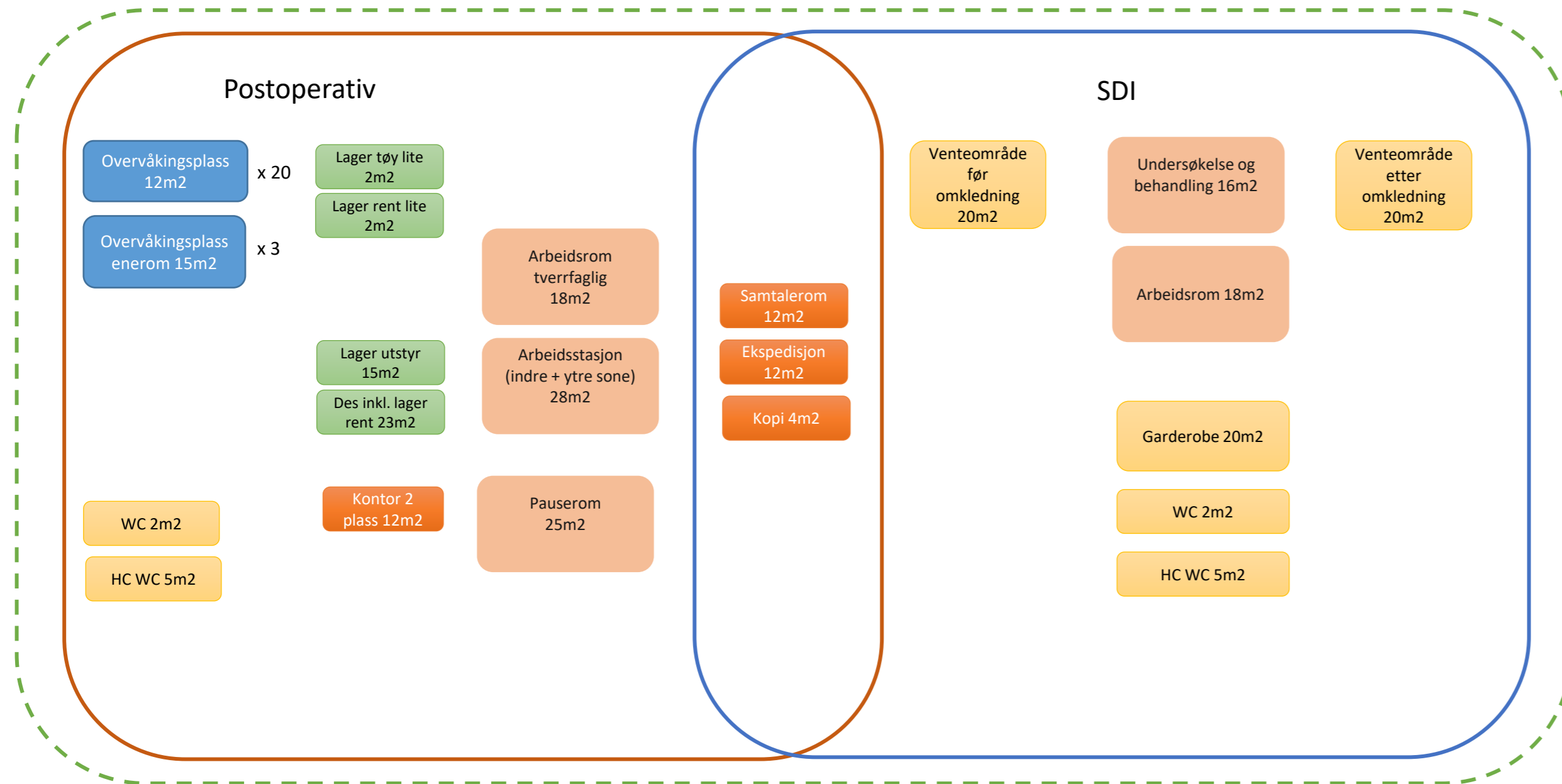

PLAN 04

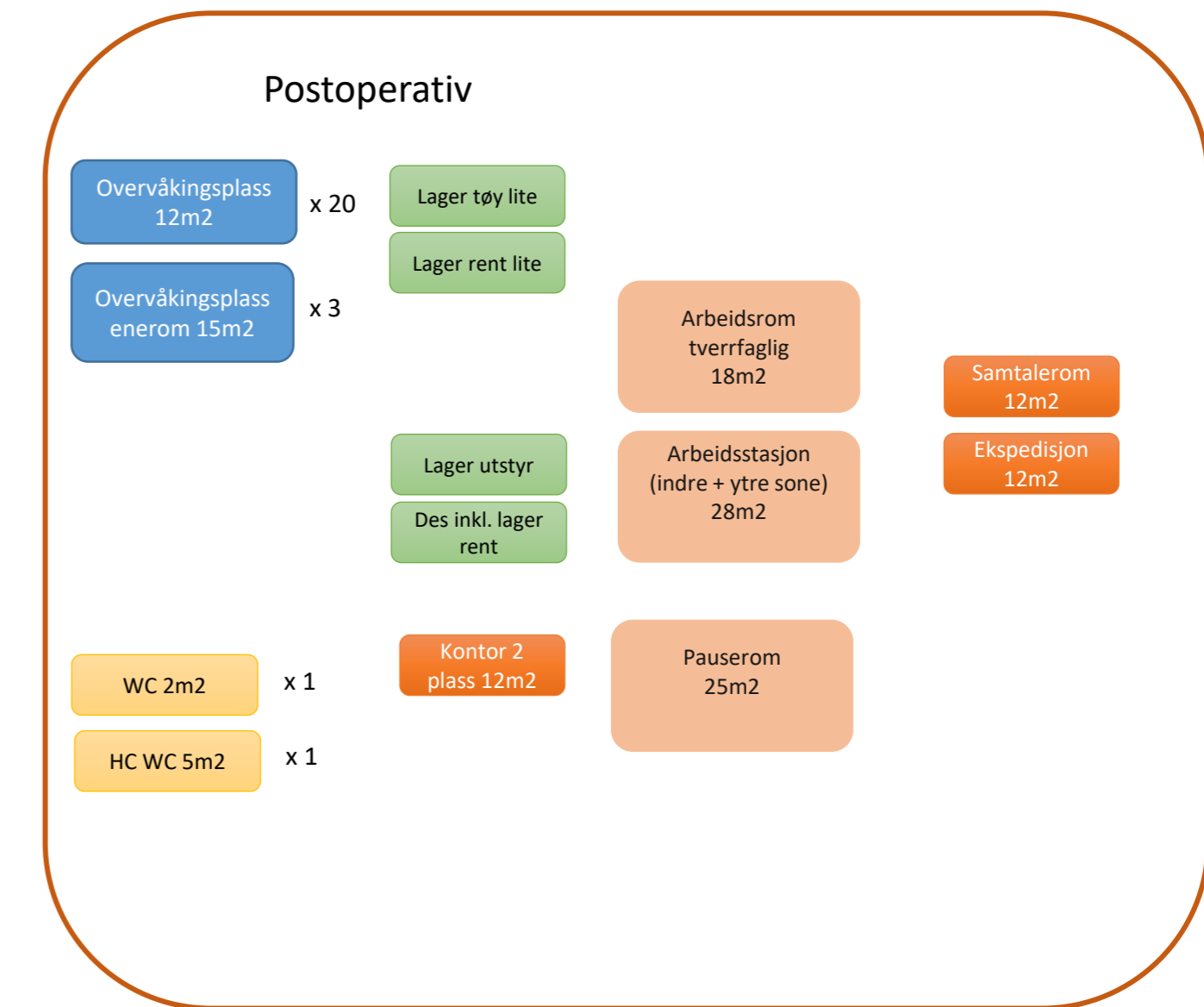



ENDRINGER

Kvalitetssikre funksjonsdisponering i relasjon til:

- Personalfunksjoner som pauseom, arbeidsrom, kontor osv er plassert mot øst
- Støtterom som desinfeksjonstom, lager og toalett er plassert i midten
- Overvåkingsplasser er plassert i en blanding av enerom og enkeltplasser mot vest.
- Det er inndelt med 6 overvåkingsplasser og enerom i hvert rom. Ved å redusere det til 4 overvåkingsplasser med enerom pr rom er det pr nå ikke plass til i bygget da dette er ikke særlig arealeffektiv.
- Rommene er inndelt med enerom mot fasaden noe som gir dem dagslys og med arbeidsstasjoner mot korridor og der pasienter kommer inn.
- Flyt av pasienter mellom intensiv og operasjon kan gå i begge korridorer.

AVKLARINGSPUNKTER

Kvalitetssikre funksjonsdisponering i relasjon til:

- Er rommene hensiktsmessig plassert i forhold til hverandre?

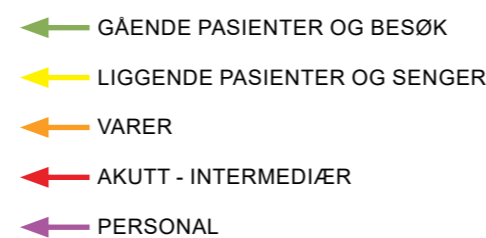

Dører, vinduer og søyler er i prosess

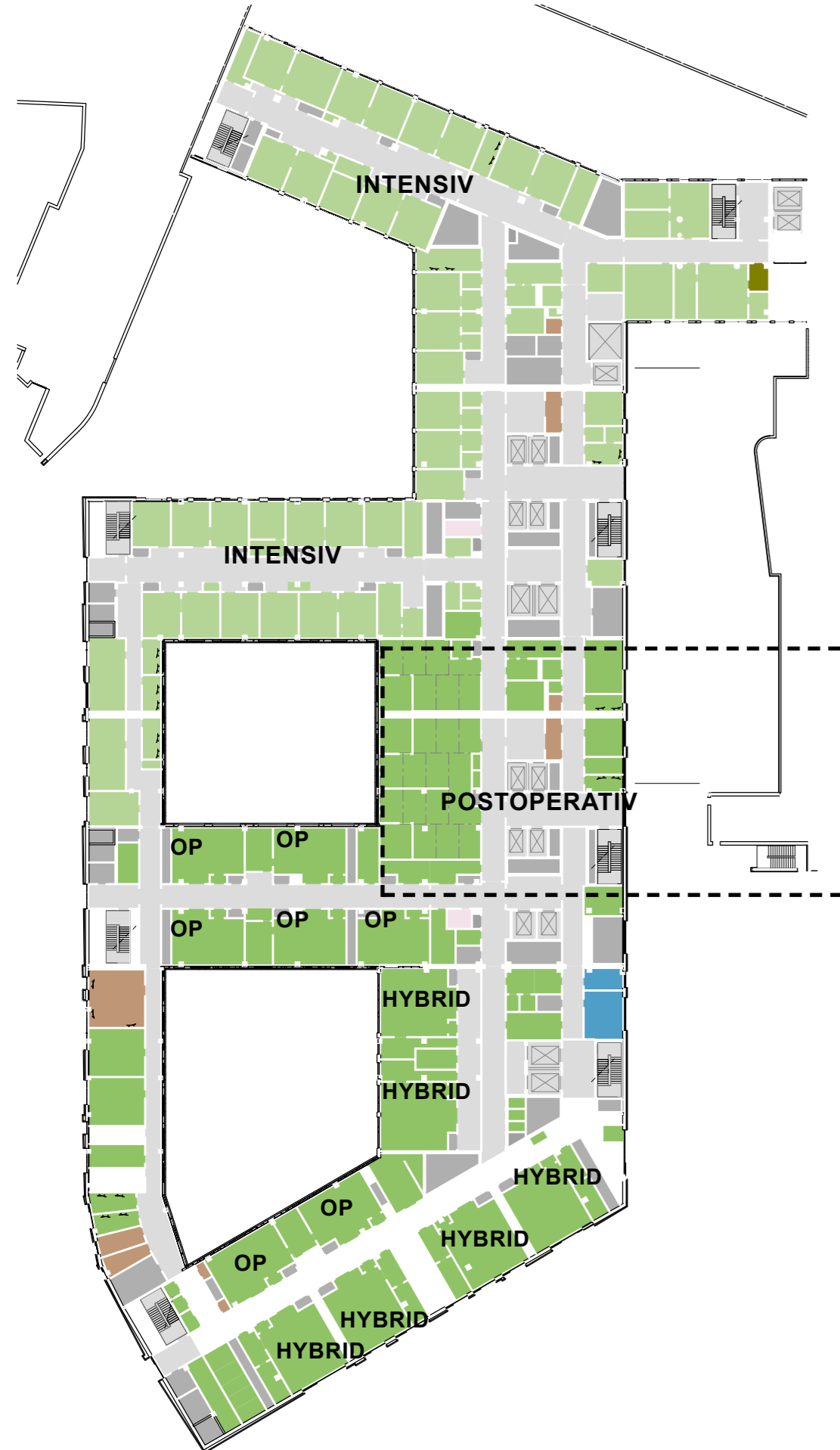

ENDRINGER

Kvalitetssikre funksjonsdisponering i relasjon til:

- Personalfunksjoner som pauseom, arbeidsrom, kontor osv er plassert mot øst
- Støtterom som desinfeksjonstom, lager og toalett er plassert i midten
- Overvåkingsplasser er plassert i en blanding av enerom og enkeltplasser mot vest.
- Det er inndelt med 6 overvåkingsplasser og enerom i hvert rom. Ved å redusere det til 4 overvåkingsplasser med enerom pr rom er det pr nå ikke plass til i bygget da dette er ikke særlig arealeffektiv.
- Rommene er inndelt med enerom mot fasaden noe som gir dem dagslys og med arbeidsstasjoner mot korridor og der pasienter kommer inn.
- Flyt av pasienter mellom intensiv og operasjon kan gå i begge korridorer.

AVKLARINGSPUNKTER

Kvalitetssikre funksjonsdisponering i relasjon til:

- Er rommene hensiktsmessig plassert i forhold til hverandre?

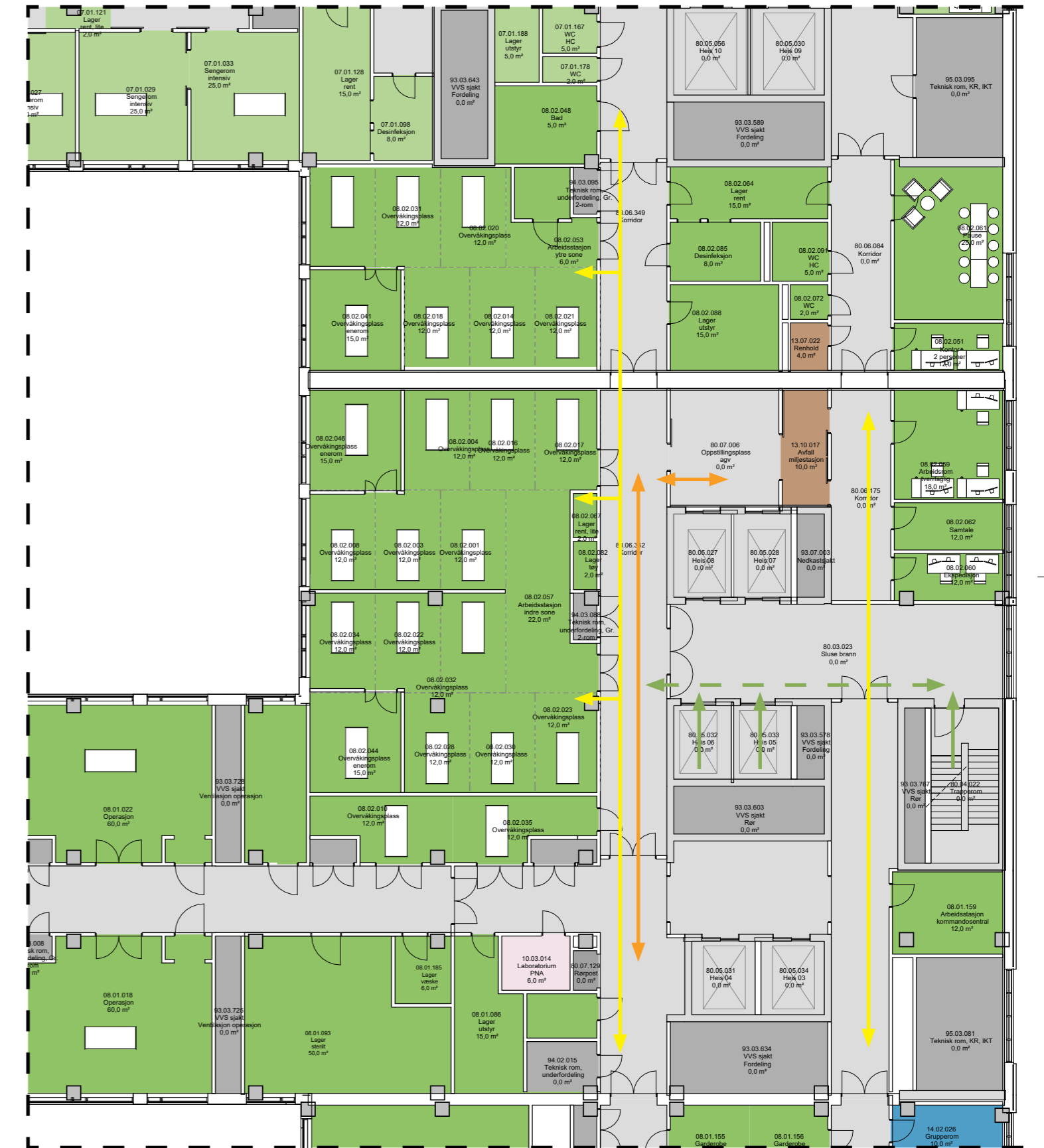
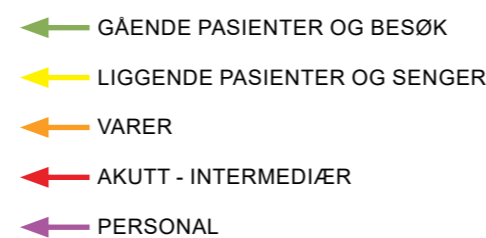

Dører, vinduer og søyler er i prosess

INTENSIV

BOBLEDIAGRAM

PLAN 03

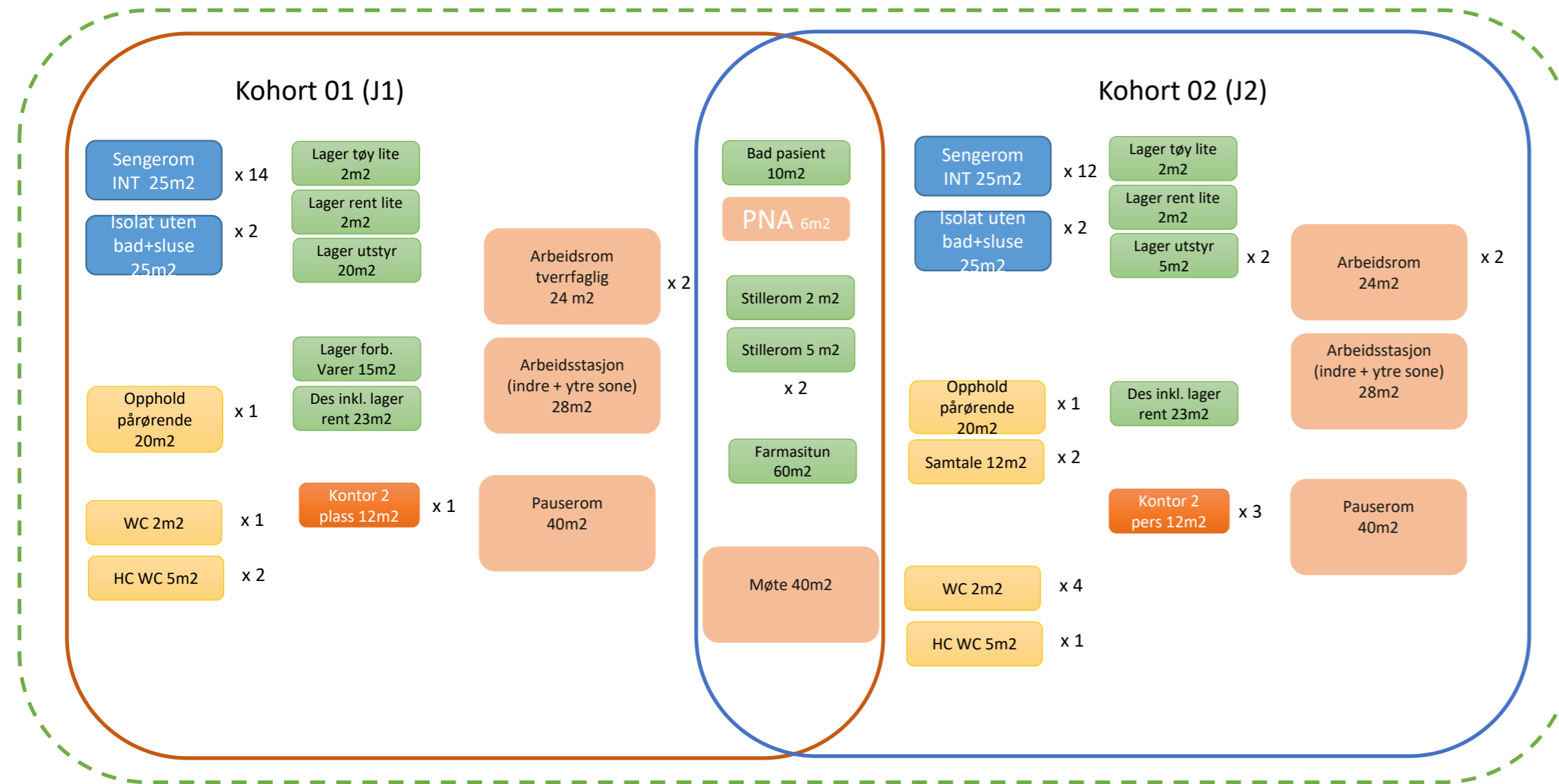

PLAN 04

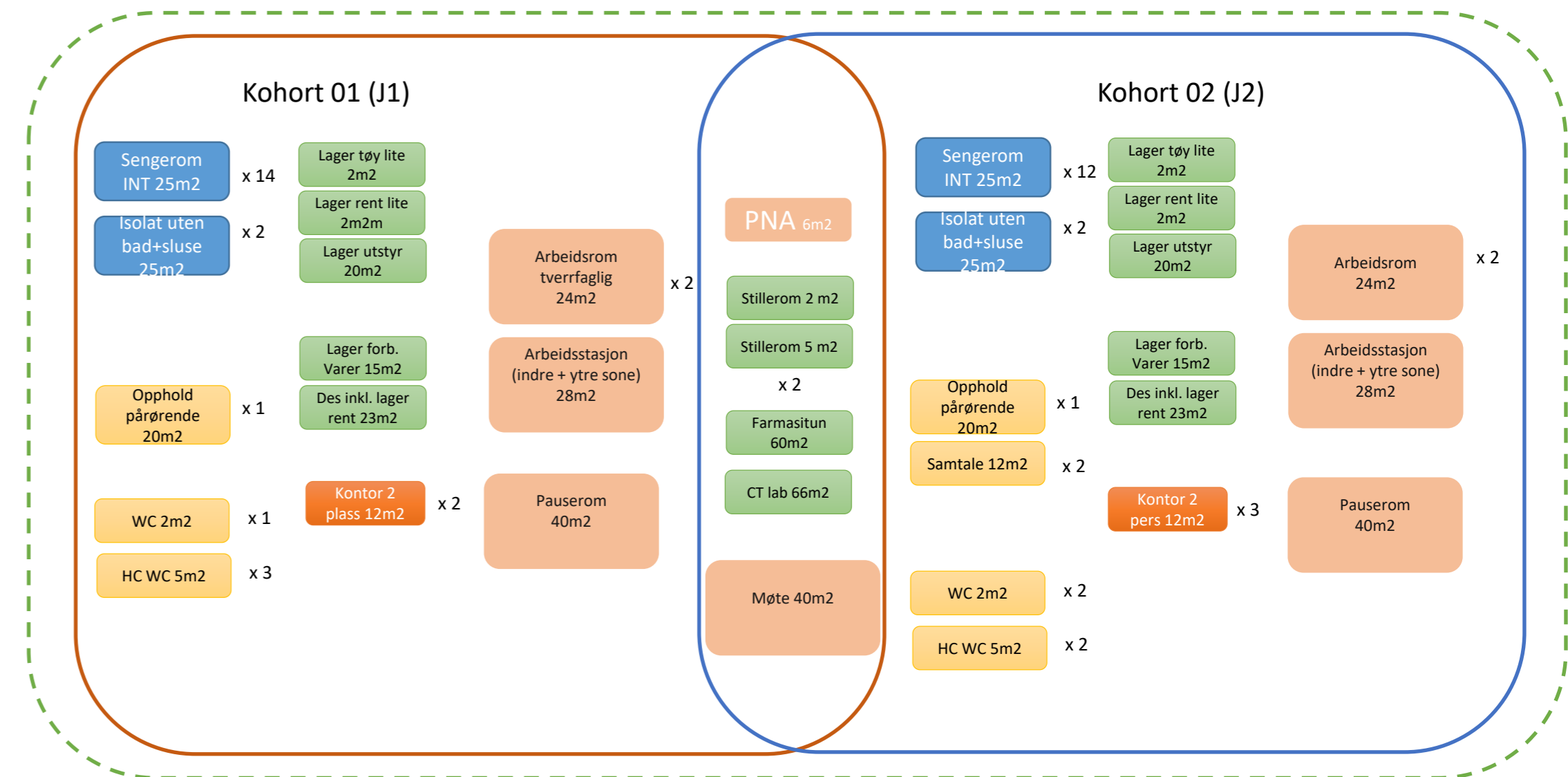

OVERSIKTSPLAN PLAN 03

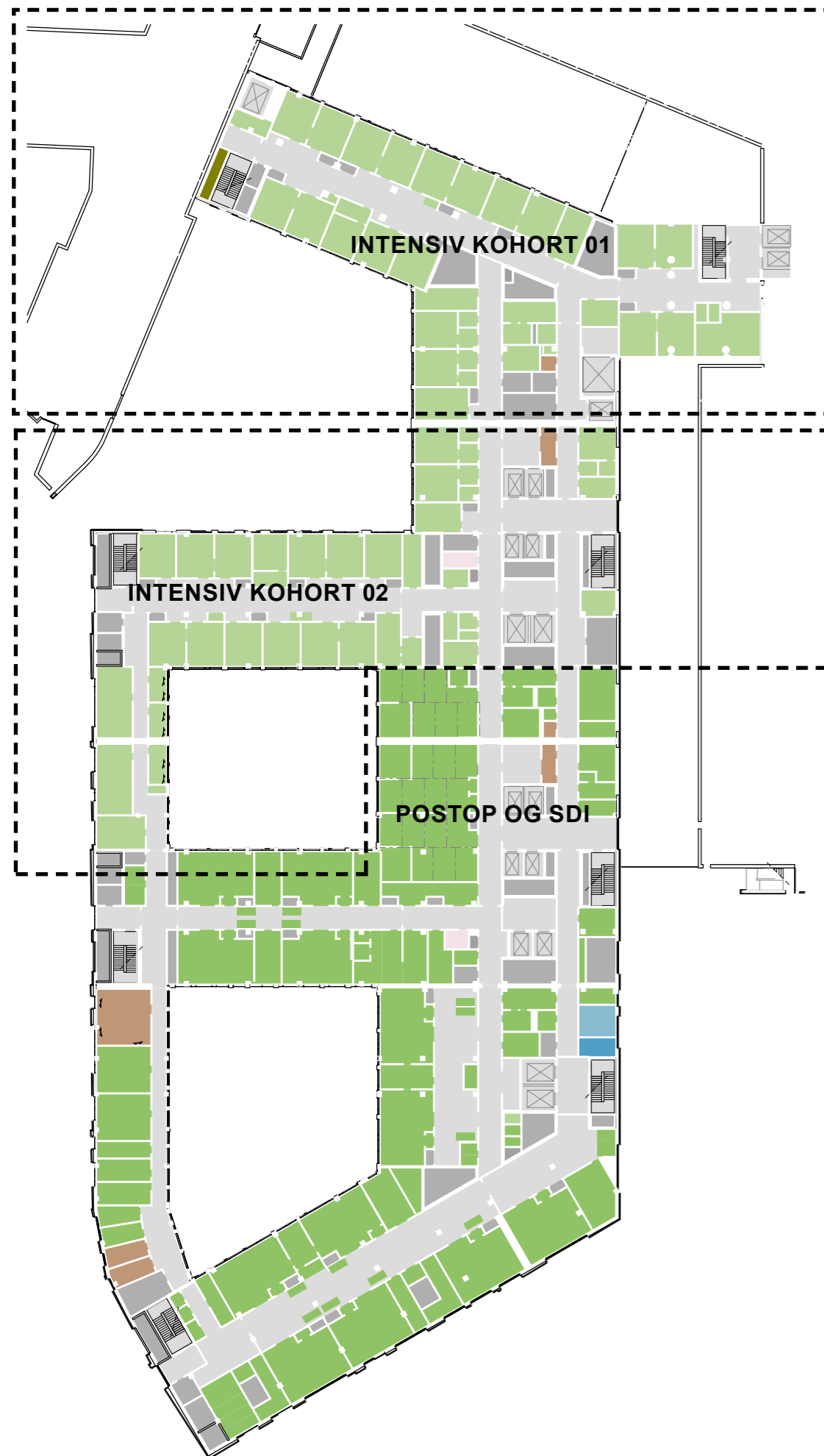

ENDRINGER

Kvalitetssikre funksjonsdisponering i relasjon til:

- Alle sengerom samlet i lamell J1 eller J2, ikke i basen som vist i møte D2
- Et kluster med 4 sengerom i "tommelen" i J1 i plan 03
- Postoperativ samlet mellom J2 og J3 med alle sine funksjoner
- Sammedagsmottak SDI plassert ved postoperativ og operasjon i J3

AVKLARINGSPUNKTER

Kvalitetssikre funksjonsdisponering i relasjon til:

- Er rommene hensiktsmessig plassert i forhold til hverandre?

OVERSIKTSPLAN PLAN 04

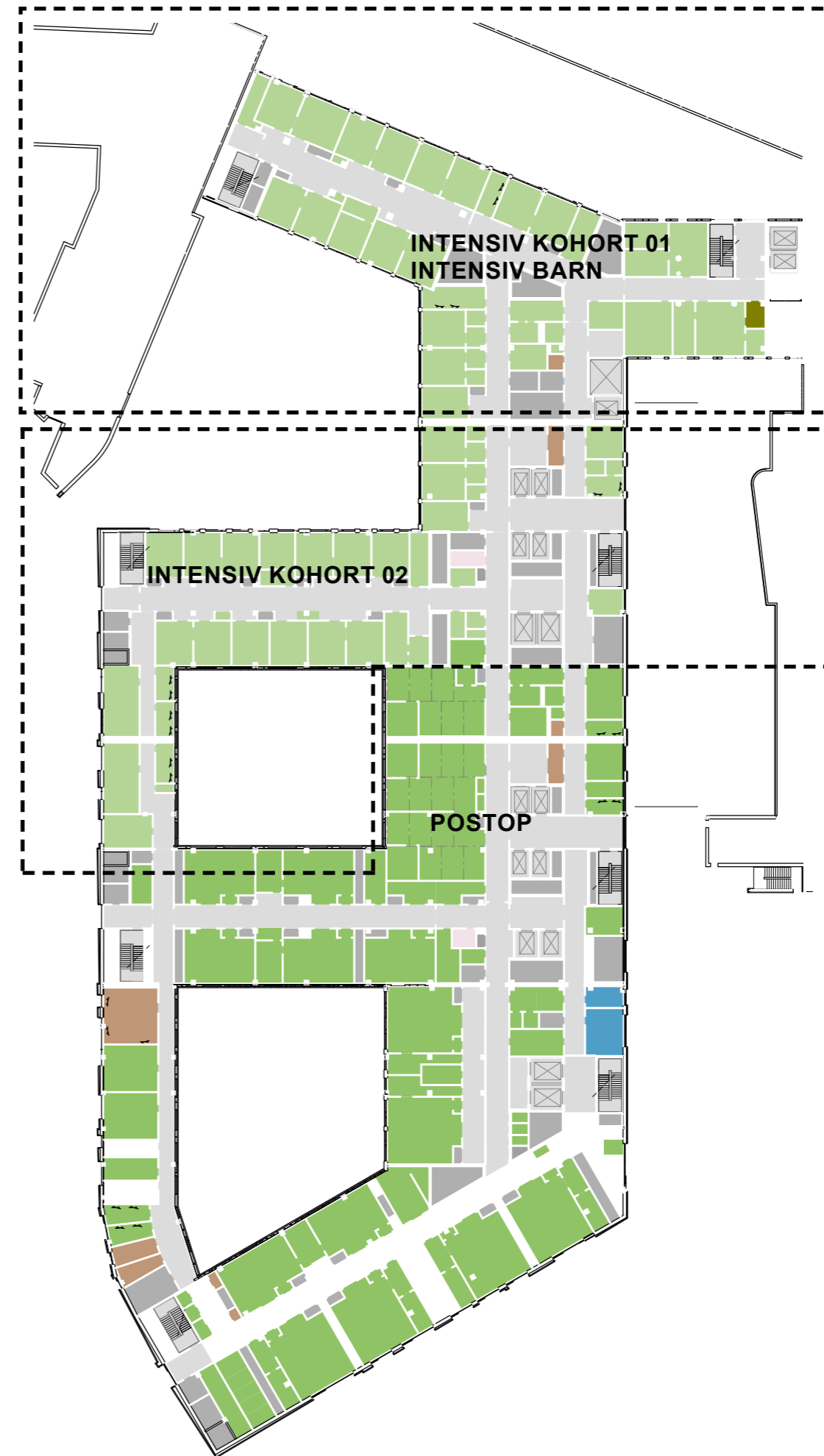

SENGEROM INTENSIV BARN



FORELØPIG ILLUSTRASJON

SENGEROM INTENSIV



FORELØPIG ILLUSTRASJON

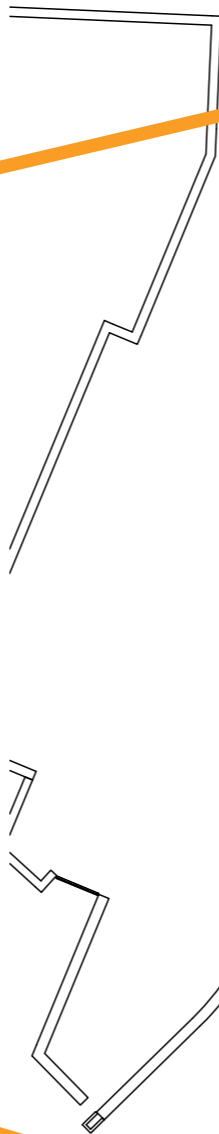

Dører, vinduer og søyler er i prosess

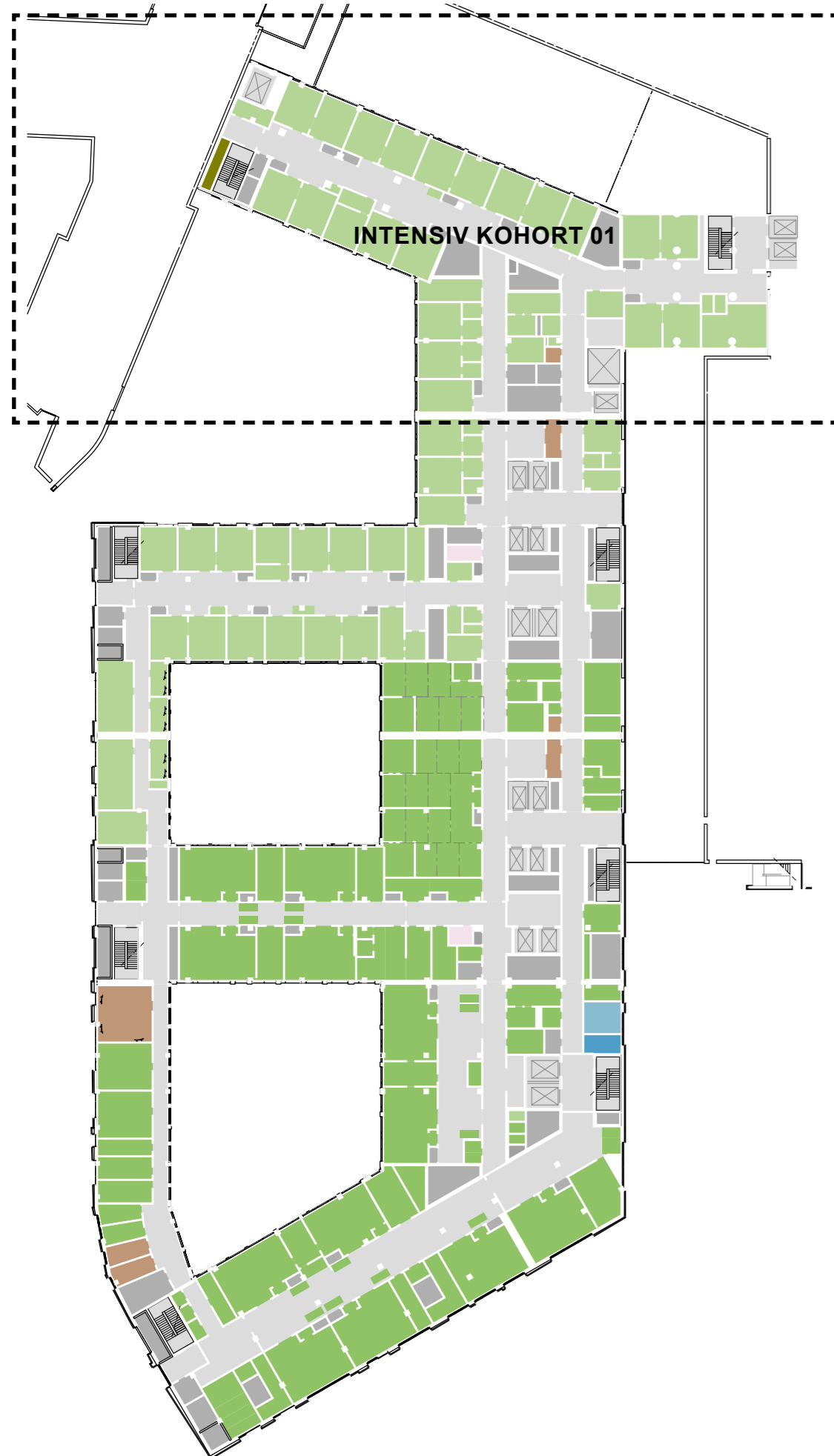

AVKLARINGS-PUNKTER

Kvalitetssikre funksjonsdisponering i relasjon til:

- Heiser i basen er flyttet mot øst og det er plassert funksjoner som desinfeksjon, lager og wc i basen.
- 4 sengerom er plassert i "tommelen" mot øst i J1



Dører, vinduer og søyler er i prosess

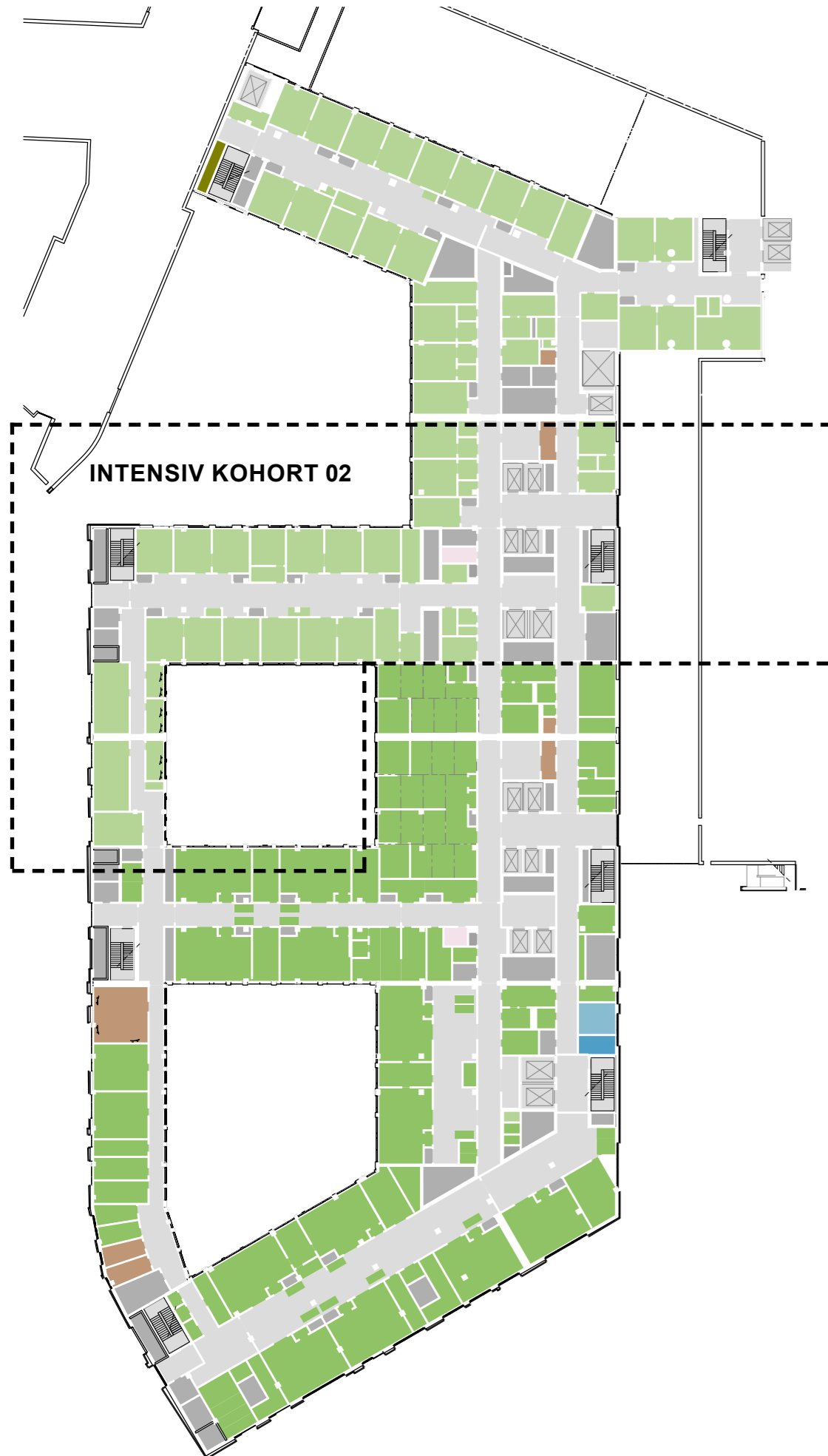

AVKLARINGSPUNKTER

Kvalitetssikre funksjonsdisponering i relasjon til:

- Sengerom intensiv som før var i basen mot vest er nå flyttet inn i lamellen
- Møterom plassert mot vest sammen med kontorer



Dører, vinduer og søyler er i prosess

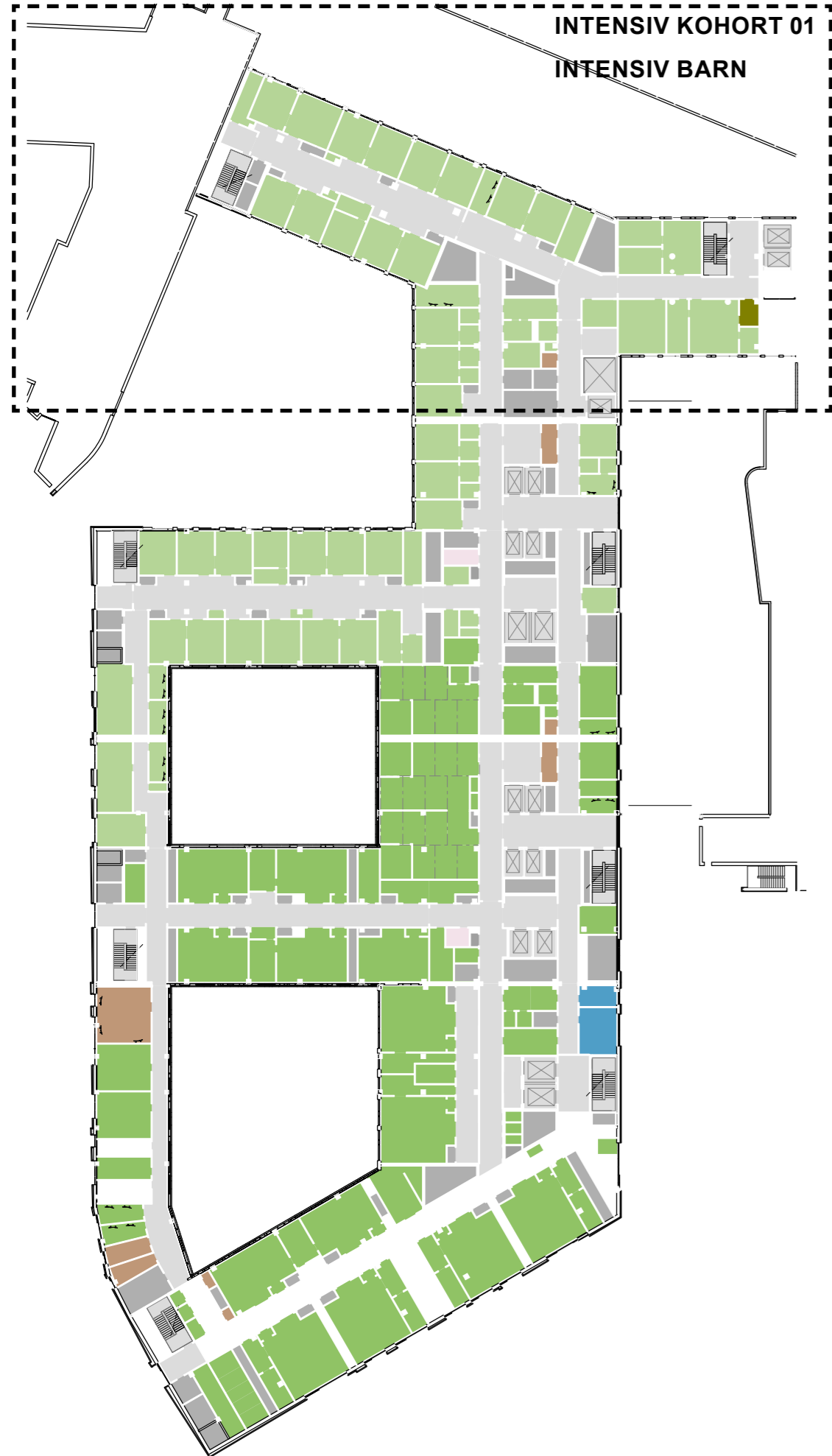

AVKLARINGSPUNKTER

Kvalitetssikre funksjonsdispensering i relasjon til:

- Heiser i basen er flyttet mot øst og det er plassert funksjoner som desinfeksjon, lager og wc i basen.



Dører, vinduer og søyler er i prosess

