

NYE RIKSHOSPITALET

MEDVIRKNING FORPROSJEKT - MØTE 3

13 RENHOLD | AKTIVITET D



FØRELØPIG ILLUSTRASJON

13 RENHOLD | AKTIVITET D

RENHOLD og SENGEHÅNDBTERING

MØTE D2

GRUNNLAG FRA HOVEDAKTIVITET D2



MØTE D3

ENDRINGER ETTER HOVEDAKTIVITET D2

- Heis i J1 er flyttet til kulvert mellom J og M
- Rom for renhold er flyttet lenger sør i bygg N.
- Kjølt lager tilknyttet vaskerom
- Fellesfunksjon kontor og pauserom flyttet fra etasje 05 til U1. Arealene har dagslys.
- Toaletter ansatte er flyttet i nærhet av pauserom
- Sengeoppredningsrom har fått tilgang på dagslys.
- Kuvøsevask er flyttet til J-bygget etasje 05.
- Deler av arealet fra verksted er flyttet til etasje 05 som tilleggsareal lager for kuvøsevask.
- Nøytral passasje i sengevaskearealet er opprettet.



FLYT RENHOLD

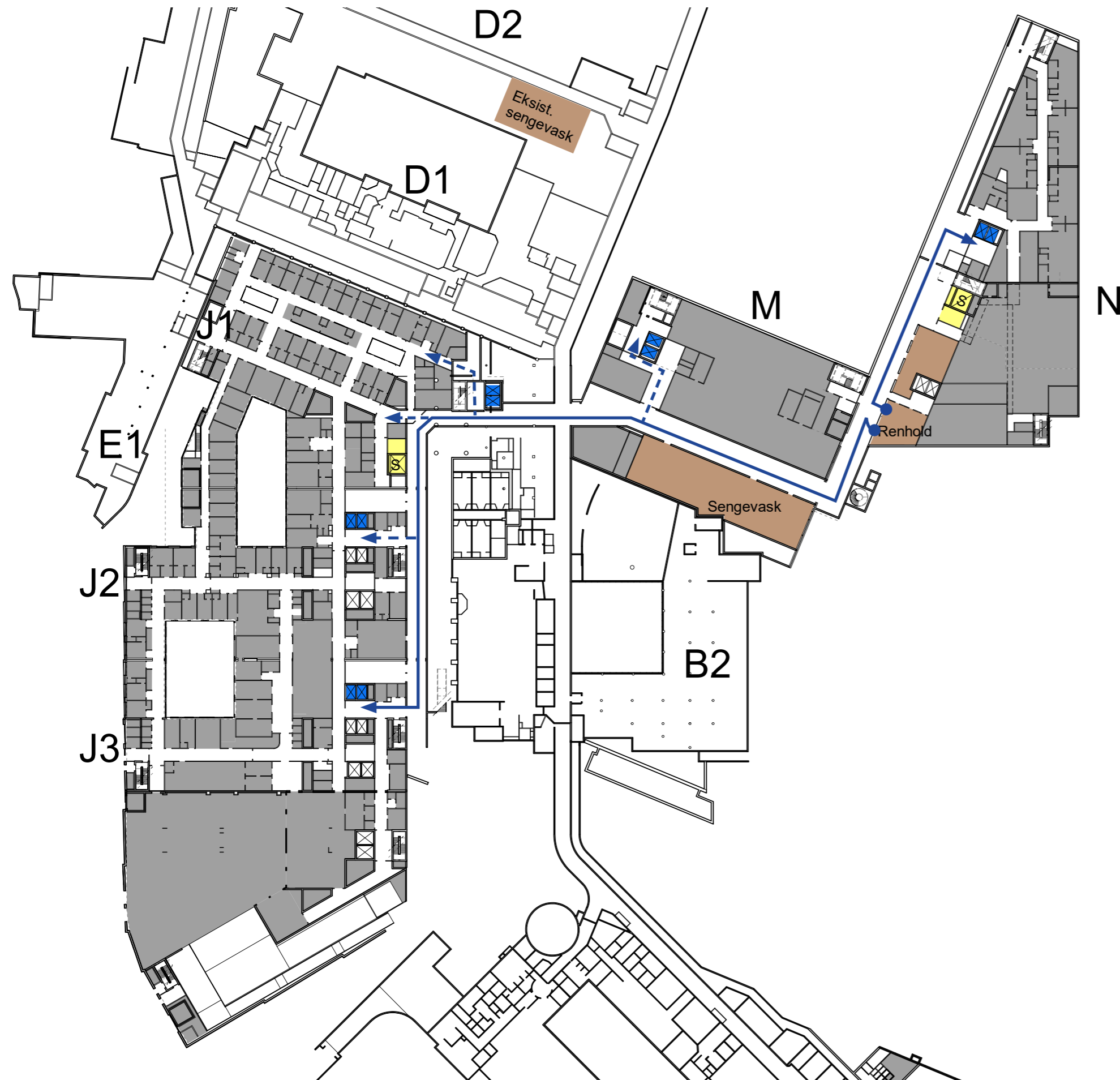

FLYT SENGEHÅNTERING

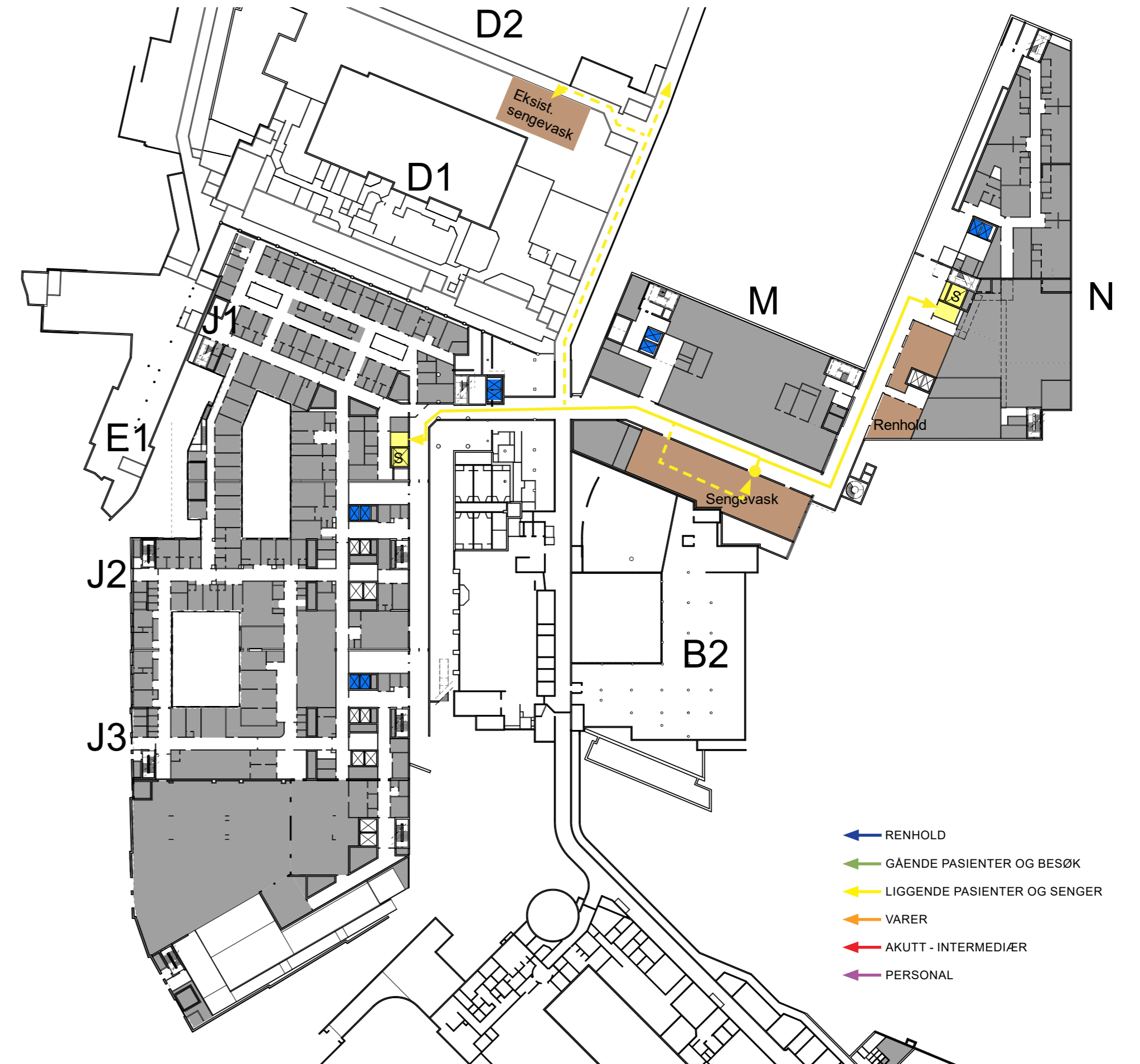

- ← RENHOLD
- ← GÅENDE PASIENTER OG BESØK
- ← LIGGENDE PASIENTER OG SENGER
- ← VARER
- ← AKUTT - INTERMEDIÆR
- ← PERSONAL

DESENTRALE RENGJØRINGSROM BYGG M OG N



Nye Rikshospitalet Medvirkningsmøte D3

Dører, vinduer og søyler er i prosess

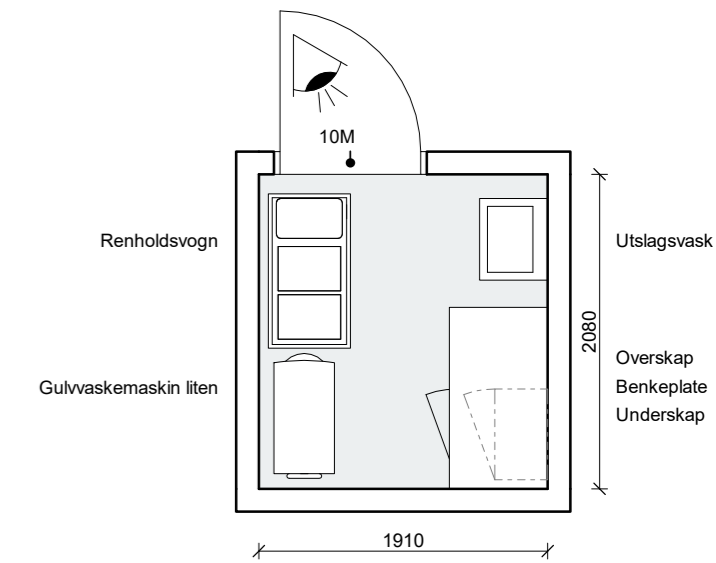
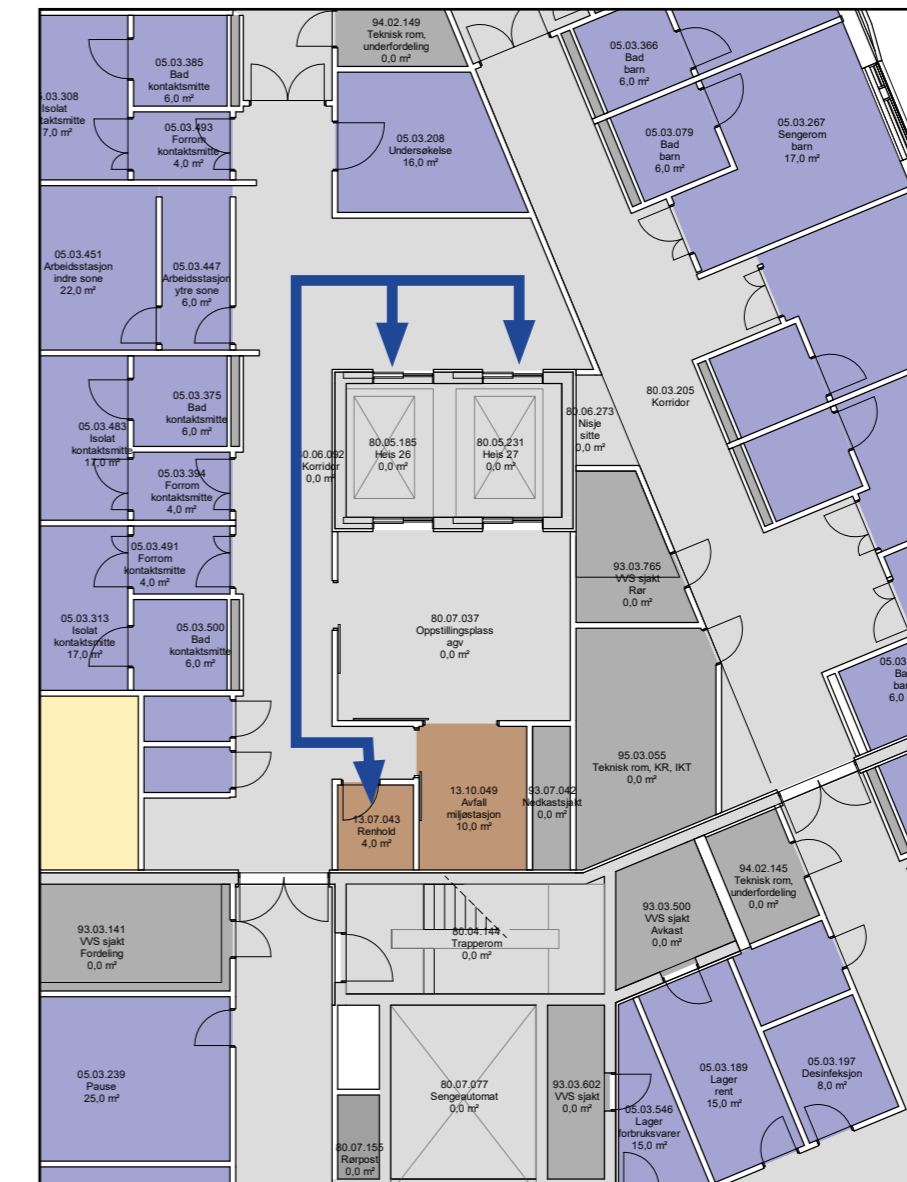

- ← RENHOLD
- ← GÅENDE PASIENTER OG BESØK
- ← LIGGENDE PASIENTER OG SENGER
- ← VARER
- ← AKUTT - INTERMEDIÆR
- ← PERSONAL

**PLAN 05
BYGG M OG N**
1:200

DESENTRALE RENGJØRINGSROM BYGG J

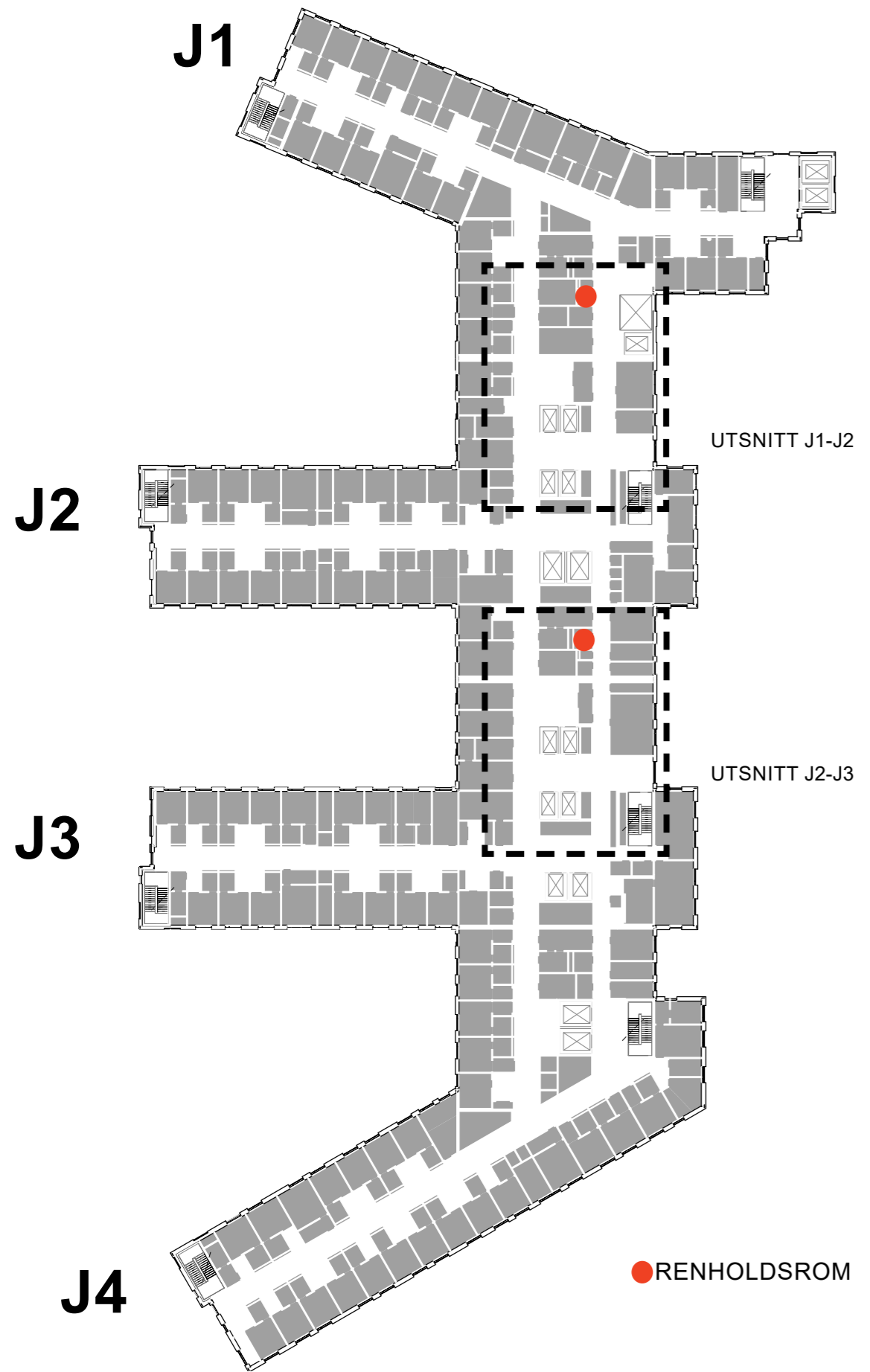

Nye Rikshospitalet
Medvirkningsmøte D3

Dører, vinduer og søyler er i prosess

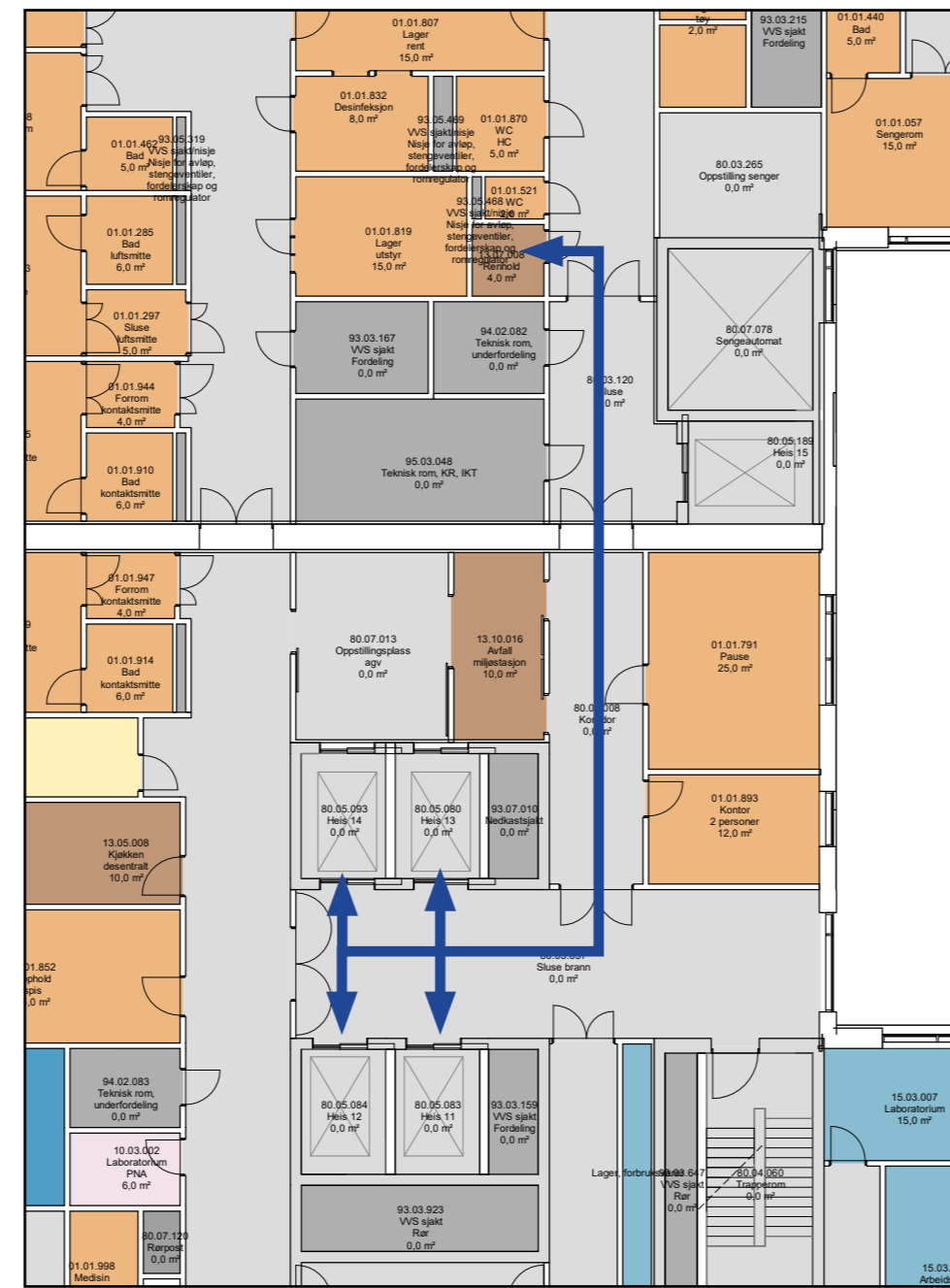

UTSNITT J1-J2 1:200



UTSNITT J2-J3 1:200

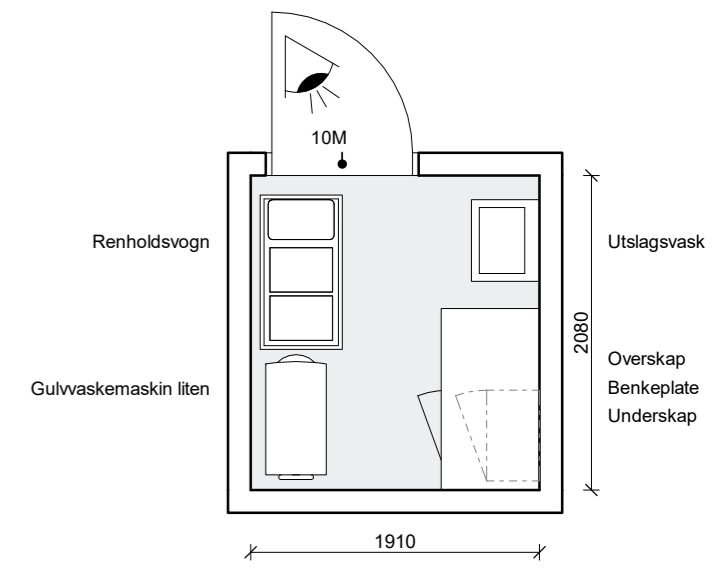

- ← RENHOLD
- ← GÅENDE PASIENTER OG BESØK
- ← LIGGENDE PASIENTER OG SENGER
- ← VARER
- ← AKUTT - INTERMEDIÆR
- ← PERSONAL

PLAN 08
BYGG J
1:200

DESENTRALE RENGJØRINGSROM BYGG J ETASJE U1



Dører, vinduer og søyler er i prosess

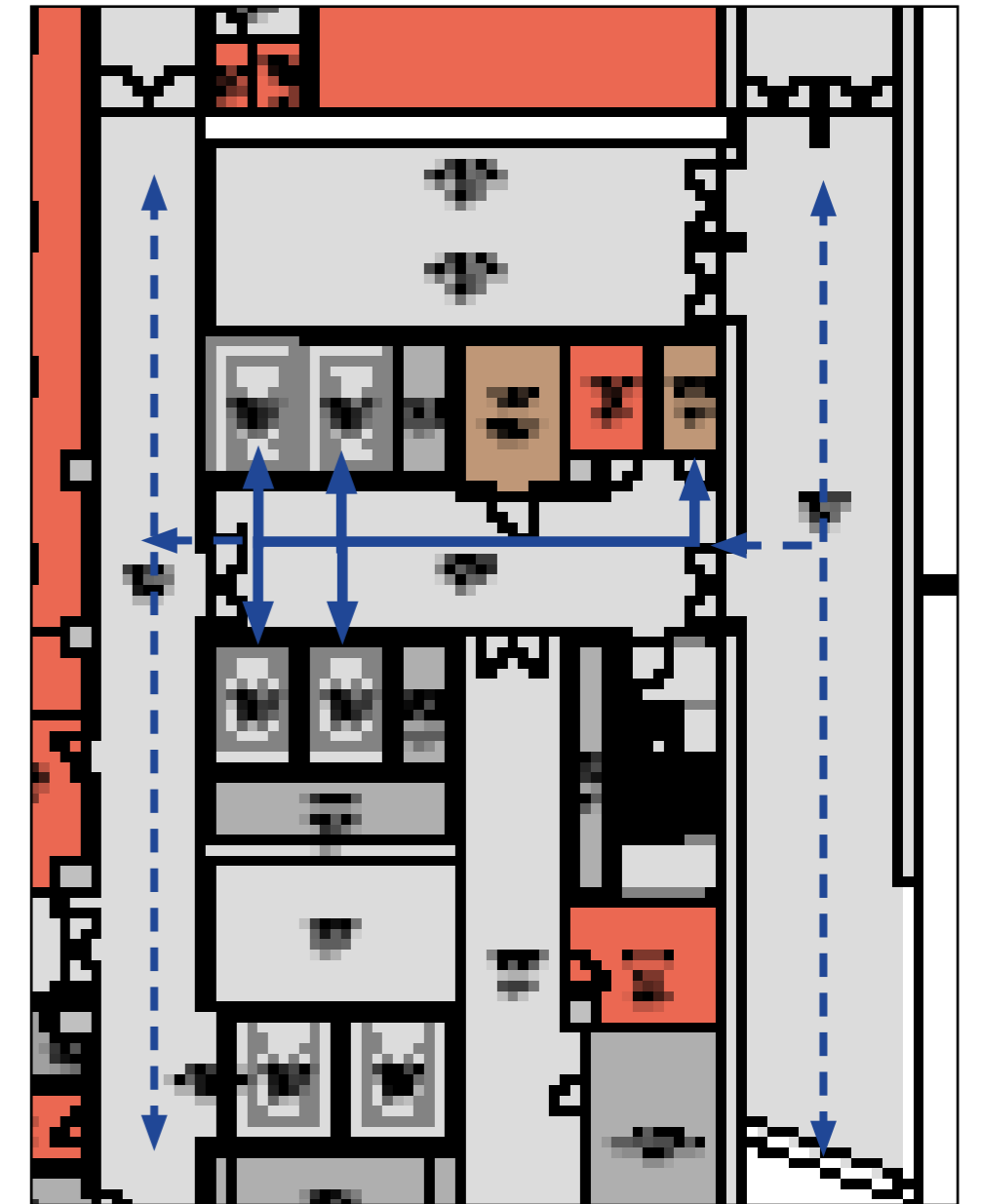
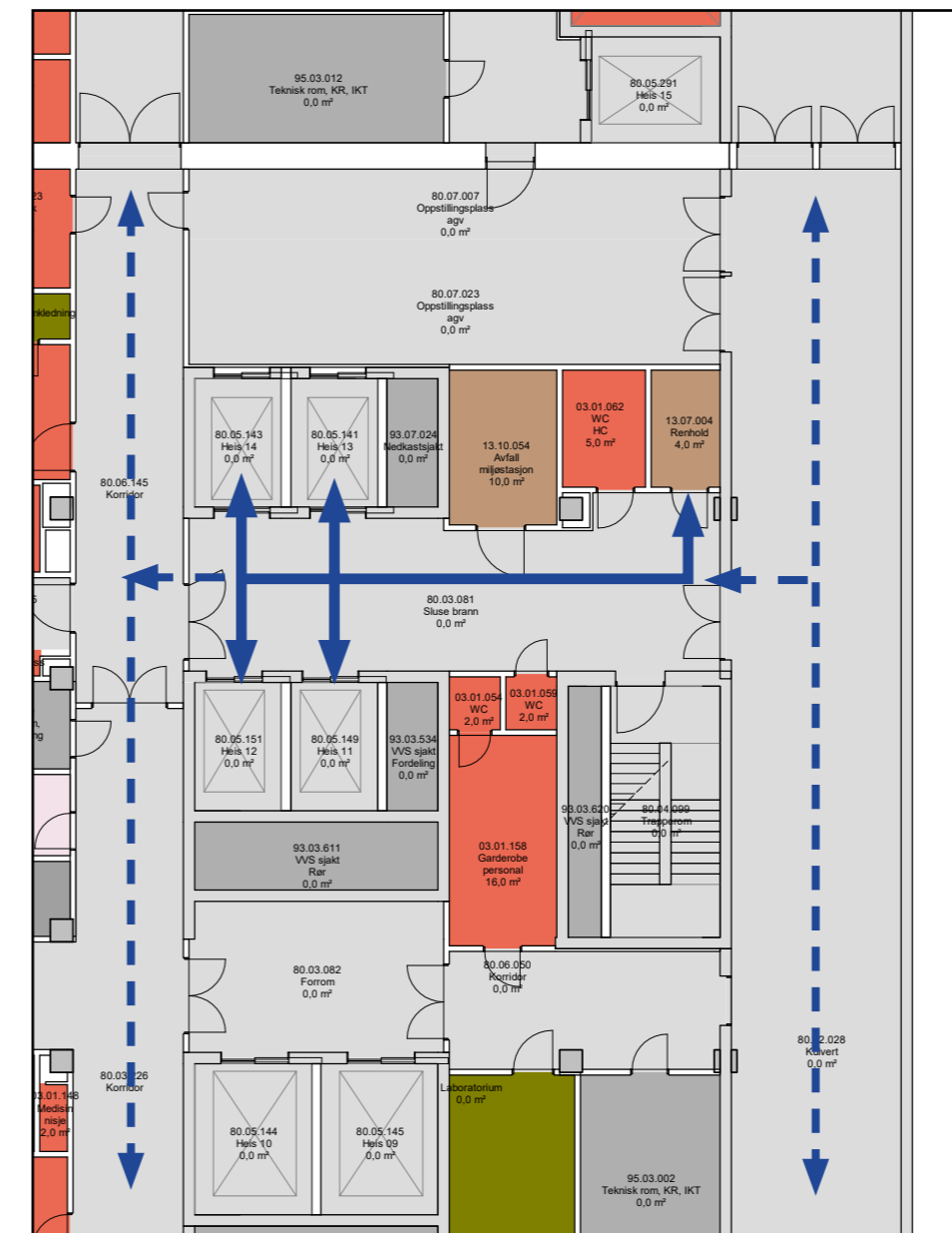
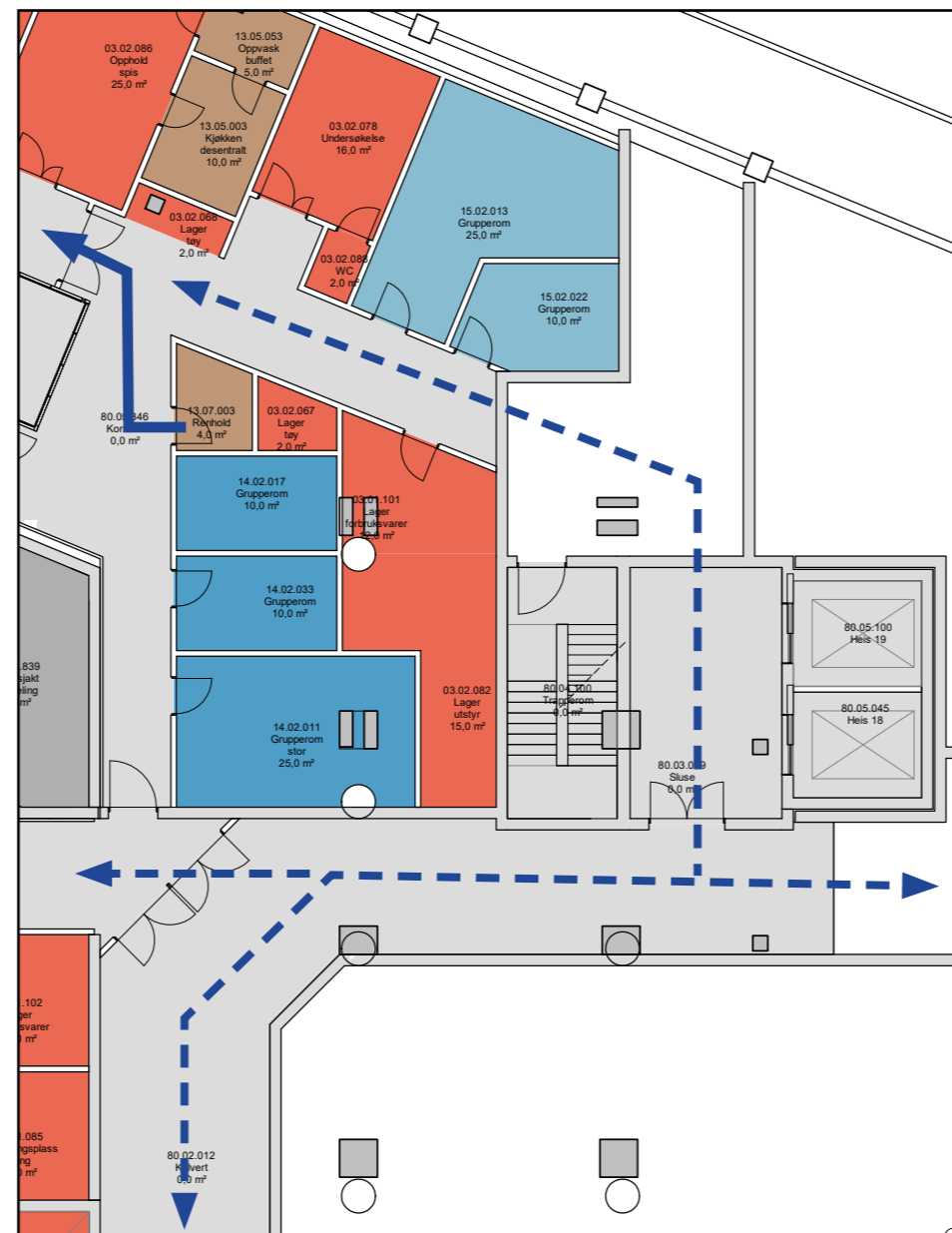

PLAN U1
BYGG J
1:200

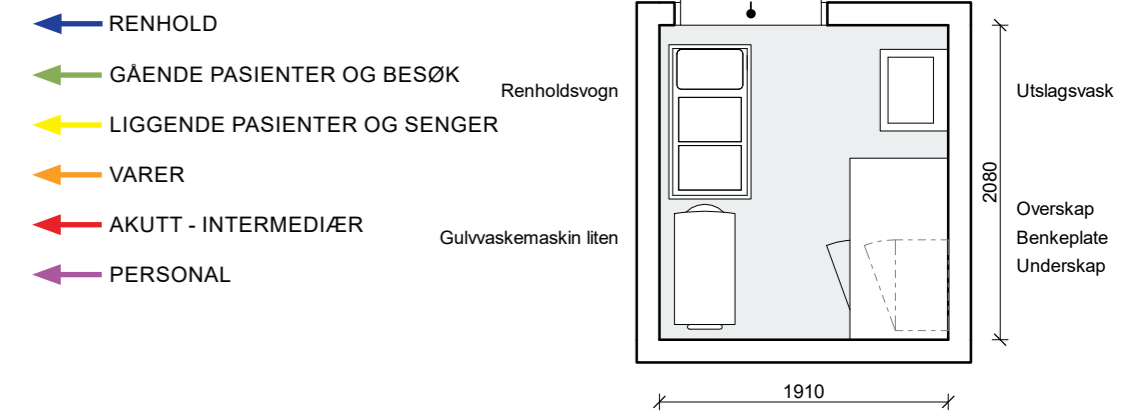

RENHOLDSROM

- Rom for renhold er flyttet lenger sør i bygg N. ②
- Det er lagt inn et kjølt lager for mopper tilknyttet vaskerom. ③
- Kontor og pauserom for er lagt til U1 ved sengevask. Rommene er fellesfunksjoner for renhold og sengevask.
- Toaletter tilknyttet personalfunksjoner er lagt i tilknytning til kontor og pauserom.

AVKLARINGSPUNKTER

Kvalitetssikre funksjonsdisponering i relasjon til:

- Er rommene hensiktsmessig plassert
- Tilstrekkelig areal for oppstillingsplass.

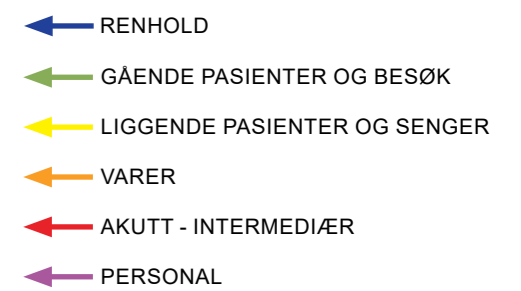
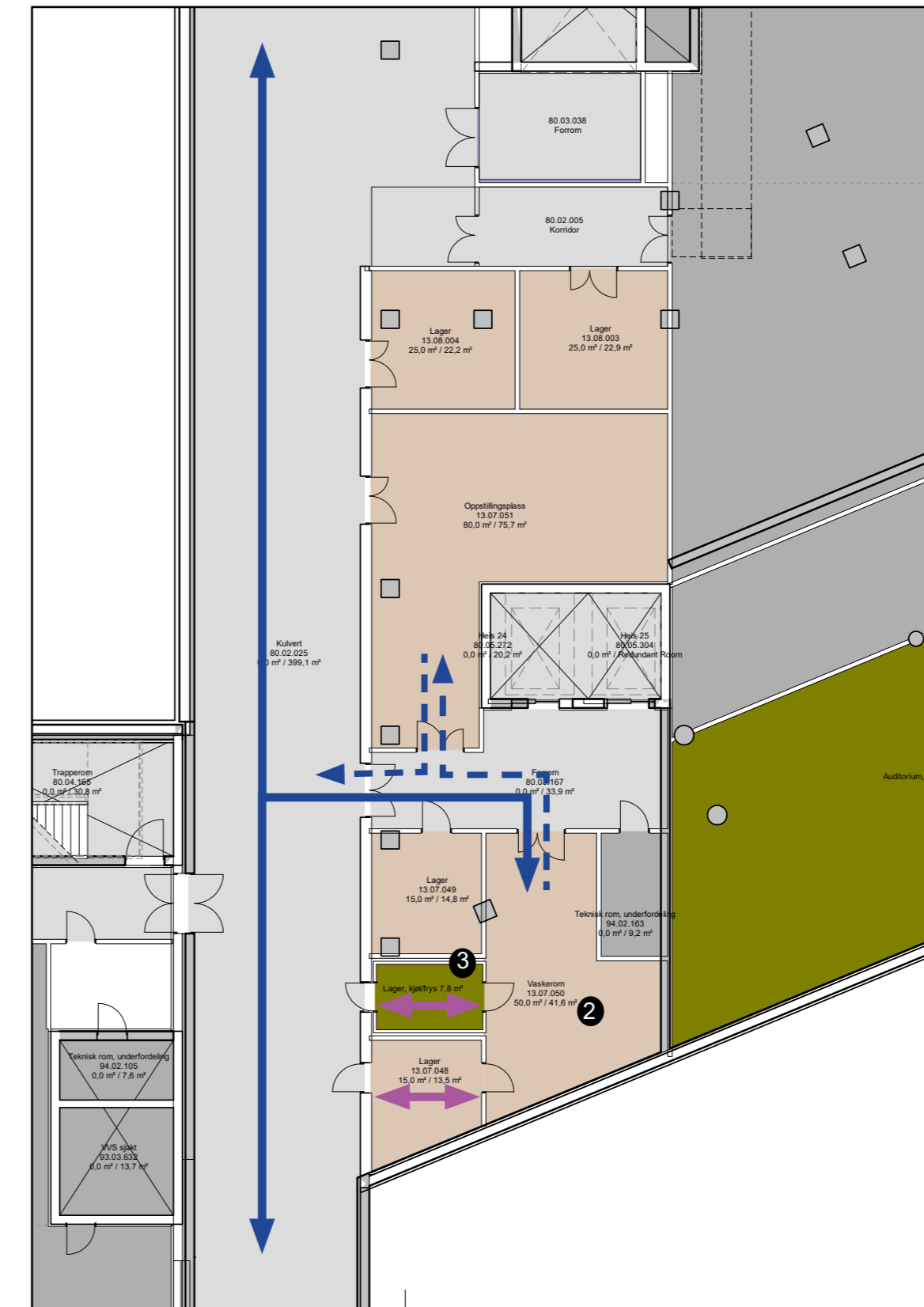
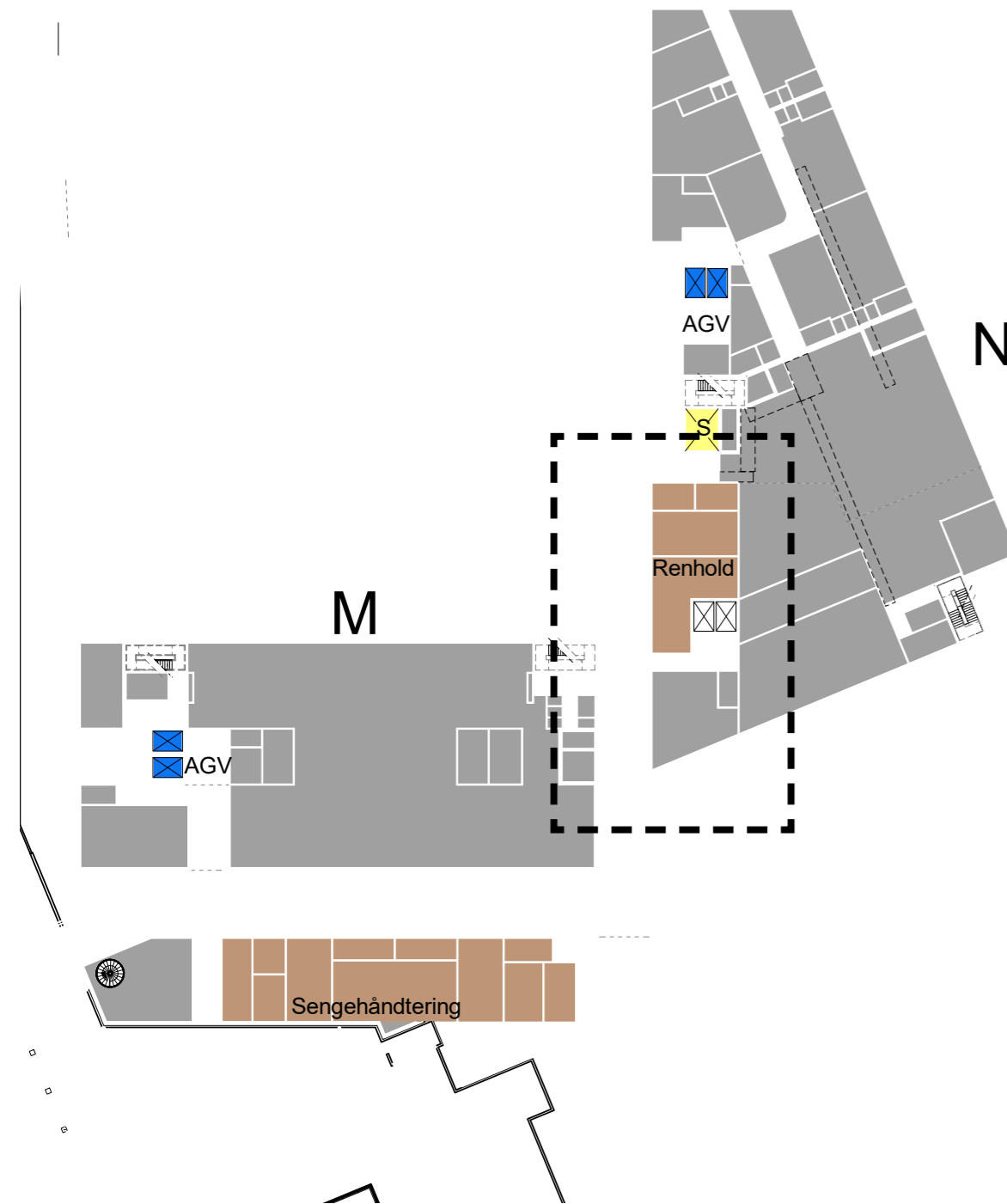

PLAN U1
BYGG N

1:200

Dører, vinduer og søyler er i prosess

SENGEHÅNTERING

- Sengeoppredningsrom ⑥ er plassert i U1 og har tilgang på dagslys. Mulighet for automasjon av sengeoppredning er utredet, og kjente eksempler er ikke identifisert.
- Det er lagt inn nøytral passasje i sengevaskearealet fra uren til ren side som tiltak for redundans. ⑦
- Kontor ④ og pauserom ⑤ for er lagt til U1. Rommene har dagslys. Funksjonen benyttes felles for renhold og sengevask.
- Toaletter tilknyttet personalfunksjoner er lagt i tilknytning til kontor og pauserom. ⑧
- Lyssjakt ⑨. Det opparbeides grønne flater. Området gir lys til oppholdsrommene.

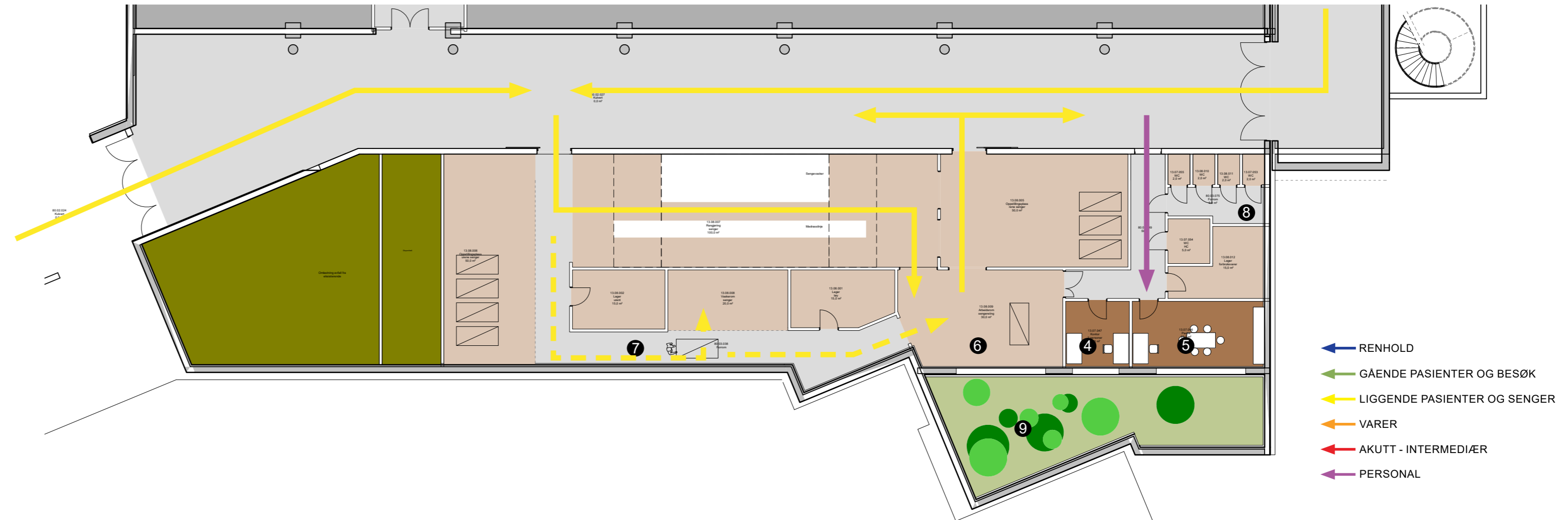

Dører, vinduer og søyler er i prosess

PLAN U1
BYGG M
1:200

Funksjoner sengevask

- Heis i J1 er flyttet ①
- Kuvøsevask kuvøse er flyttet til J-bygget etasje 05. Arealet har dagslys. ⑩
- Arealet fra verksted er flyttet til etasje 05 som tilleggsareal til lager for kuvøse. ⑪

AVKLARINGSPUNKTER

Kvalitetssikre funksjonsdisponering i relasjon til:

- Er rommene hensiktsmessig plassert
- Areal verksted for senger (60.04.001) har ikke avklart makeskifte.
- Areal vaskerom for kuvøser 13.08.008, satt til 35m²
- Tilleggsareal for lagring av senger ~15m² er ikke formelt avklart.



Dører, vinduer og søyler er i prosess

