

# Styresak 65/2024 Vedlegg 1 Rapport per juli

## Rapporteringsperiode: Juli 2024

Bemanningstall til og med august 2024



# Innhold

## Rapporten viser enkelte indikatorer for driften ved Oslo universitetssykehus HF

### 1. Pasientbehandling

- 1.1 Aktivitet
- 1.2 Ventelisteutvikling og fristbrudd

### 2. Økonomi og finans

- 2.1 Økonomisk resultat
- 2.2 Investeringer og likviditet

### 3 Bemanning

- 3.1 Bemanningsutvikling – graf OUS - med/uten Covid-19
- 3.2 Bemanningsindikatorer, internt finansierte
- 3.3 Sykefravær

### Følgende klinikkbetegnelser er brukt i tabeller/grafer:

PHA	Klinikk psykisk helse og avhengighet
MED	Medisinsk klinikk
HHA	Klinikk for hode, hals og rekonstruktiv kirurgi
NVR	Nevroklubben
OPK	Ortopedisk klinikk
BAR	Barne- og ungdomsklubben
KVI	Kvinneklubben
KIT	Klinikk for kirurgi, inflammasjonsmedisin og transplantasjon
KRE	Kreftklubben
HLK	Hjerte-, lunge- og karklubben
AKU	Akuttklubben
PRE	Prehospital klinikk
KLM	Klinikk for laboratoriemedisin
KRN	Klinikk for radiologi og nukleærmedisin
KRG	Kreftregisteret
OSS	Oslo sykehusservice
STA	Direktørens stab
FPO (SPO)	Fellesposter
Konsern	Datterselskap
OUS	Oslo universitetssykehus HF

### Andre forkortelser og begrep:

HIÅ: Hittil i år Status per mnd: Akkumulerte tall  
PHV: Psykisk helsevern  
VOP: Voksenpsykiatri  
BUP: Barne- og ungdomspsykiatri  
TSB: Tverrfaglig spesialisert rusbehandling

# 1.1 Aktivitet somatikk (ISF-poeng)

Oppdatert per 5/8-2024

Periode: Juli 2024	Budsjett	Denne perioden				Hittil i år				Sammenligning 2023	
Klinikk	2024	Budsjett	Resultat	Avvik	Avvik i %	Budsjett	Resultat	Avvik	Avvik i %	Endring	i %
Medisinsk klinikk	26 450	1 761	1 721	-40	-2,2 %	15 244	14 869	-375	-2,5 %	416	2,9 %
Klinikk for kirurgi og spesialisert medisin	65 403	4 135	3 804	-331	-8,0 %	37 773	35 714	-2 059	-5,5 %	-163	-0,5 %
Nevroklippen	28 331	1 662	1 642	-20	-1,2 %	16 317	16 007	-310	-1,9 %	-466	-2,8 %
Ortopedisk klinikk	24 168	1 561	1 554	-7	-0,5 %	14 106	14 675	569	4,0 %	405	3,1 %
Barn- og ungdomsklinikken	18 636	1 309	1 290	-19	-1,5 %	10 689	10 214	-475	-4,4 %	513	5,3 %
Kvinneklippen	22 499	1 675	1 736	61	3,6 %	13 193	13 574	381	2,9 %	935	7,4 %
Kreftklippen	33 938	2 604	2 328	-276	-10,6 %	19 566	17 904	-1 662	-8,5 %	-951	-5,0 %
Hjerte-, lunge- og karklinippen	32 043	1 744	1 815	71	4,1 %	18 304	17 765	-539	-2,9 %	-936	-5,0 %
Akuttklinippen	1 646	96	102	6	5,8 %	953	945	-8	-0,9 %	21	2,3 %
Laboratoriemedisin	234	11	11	0	-4,0 %	131	135	4	3,0 %	11	9,0 %
Klinikk for radiologi og nukleærmedisin	74	6	6	0	3,8 %	41	46	5	13,1 %	-2	-3,7 %
<b>SUM KLINIKKER</b>	<b>253 422</b>	<b>16 564</b>	<b>16 008</b>	<b>-556</b>	<b>-3,4 %</b>	<b>146 317</b>	<b>141 847</b>	<b>-4 470</b>	<b>-3,1 %</b>	<b>-218</b>	<b>-0,2 %</b>
Fellesposter (H-reseptor, grupper mv)	-3 060	-124	601	725	584,5 %	-1 745	3 631	5 376	308,1 %	-10	#DIV/0!
<b>SUM TOTALT</b>	<b>250 362</b>	<b>16 440</b>	<b>16 608</b>	<b>168</b>	<b>1,0 %</b>	<b>144 572</b>	<b>145 478</b>	<b>906</b>	<b>0,6 %</b>	<b>-228</b>	<b>-0,2 %</b>

Merknad:

Ved sammenligning med 2023 er vektor og logikk for 2024 lagt til grunn for begge årene.



# 1.1 Aktivitet psykisk helsevern

JULI 2024	Denne periode				Hittil i år				2024 mot 2023	
Oslo universitetssykehus HF	Resultat	Budsjett	Awik	%	Hittil i år	Budsjett	Awik	%	Endring	%
<b>Psykisk helsevern - voksen</b>										
Utskrevne pasienter døgntil behandling	148	161	-13	-8,1 %	1 332	1 332	-	0,0 %	-24	-1,8 %
Liggedøgn døgntil behandling	5 449	5 353	96	1,8 %	41 256	42 322	-1 066	-2,5 %	-1 674	-3,9 %
Polikliniske opphold	4 962	4 243	719	16,9 %	57 443	56 275	1 168	2,1 %	156	0,3 %
<b>Psykisk helsevern - barn og unge</b>										
Utskrevne pasienter døgntil behandling	16	17	-1	-5,9 %	128	137	-9	-6,6 %	6	4,9 %
Liggedøgn døgntil behandling	693	738	-45	-6,1 %	6 149	7 152	-1 003	-14,0 %	-981	-13,8 %
Polikliniske opphold	1 731	1 173	558	47,6 %	32 056	29 821	2 235	7,5 %	-30	-0,1 %
Polikliniske opphold PHA	1 313	803	510	63,5 %	26 474	24 393	2 081	8,5 %	-286	-1,1 %
Polikliniske opphold BAR	418	370	48	13,0 %	5 582	5 428	154	2,8 %	256	4,8 %
<b>TSB</b>										
Utskrevne pasienter døgntil behandling	216	181	35	19,3 %	1 210	1 282	-72	-5,6 %	-51	-4,0 %
Liggedøgn døgntil behandling	2 052	2 001	51	2,5 %	13 844	14 808	-964	-6,5 %	-374	-2,6 %
Polikliniske opphold	1 413	1 051	362	34,4 %	14 385	13 527	858	6,3 %	664	4,8 %



# 1.1 Intensiv- og PO (postoperativ)-aktivitet

Aktivitet	Juli 2024	Akkumulert 2024	Juli 2023	Akkumulert 2023	Endring 2023-2024	Endring i %
<b>Antall intensivpasienter</b>						
AKU	191	1629	182	1664	-35	-2,1 %
BAR	101	654	84	615	39	6,3 %
MED	111	803	92	827	-24	-2,9 %
HLK	114	1003	96	986	17	1,7 %
HHA	0	0	0	1	-1	-100,0 %
OPK	1	27	0	20	7	35,0 %
KVI	8	46	4	36	10	27,8 %
<b>OUS totalt</b>	<b>526</b>	<b>4162</b>	<b>458</b>	<b>4149</b>	<b>13</b>	<b>0,3 %</b>

Aktivitet	Juli 2024	Akkumulert 2024	Juli 2023	Akkumulert 2023	Endring 2023-2024	Endring i %
<b>Antall intensivdøgn</b>						
AKU	904	7297	1060	7811	-514	-6,6 %
BAR	1036	6970	1075	7000	-30	-0,4 %
MED	335	2670	316	2585	85	3,3 %
HLK	306	2691	272	2765	-74	-2,7 %
HHA	0	1	2	3	-2	-66,7 %
OPK	1	22	0	16	6	37,5 %
KVI	14	74	9	65	9	13,8 %
<b>OUS totalt</b>	<b>2596</b>	<b>19725</b>	<b>2734</b>	<b>20245</b>	<b>-520</b>	<b>-2,6 %</b>

Aktivitet	Juli 2024	Akkumulert 2024	Juli 2023	Akkumulert 2023	Endring 2023-2024	Endring i %
<b>Antall respiratordøgn</b>						
AKU	362	3281	570	4005	-724	-18,1 %
BAR	117	1235	169	1436	-201	-14,0 %
MED	48	624	90	691	-67	-9,7 %
HLK	79	525	53	605	-80	-13,2 %
HHA	0	0	0	0	0	0,0 %
OPK	0	1	0	1	0	0,0 %
KVI	1	2	0	0	2	0,0 %
<b>OUS totalt</b>	<b>607</b>	<b>5668</b>	<b>882</b>	<b>6738</b>	<b>-1070</b>	<b>-15,9 %</b>

Datakilde: Metavision

Aktivitet	Juli 2024	Akkumulert 2024	Juli 2023	Akkumulert 2023	Endring 2023-2024	Endring i %
<b>Antall PO-pasienter</b>						
AKU	1356	14261	1349	14607	-346	-2,4 %
BAR	63	371	55	311	60	19,3 %
MED	147	1110	149	1144	-34	-3,0 %
HLK	118	1085	108	1092	-7	-0,6 %
HHA	73	931	70	970	-39	-4,0 %
OPK	174	1183	148	1304	-121	-9,3 %
KVI	229	1832	200	1726	106	6,1 %
<b>OUS totalt</b>	<b>2160</b>	<b>20773</b>	<b>2079</b>	<b>21154</b>	<b>-381</b>	<b>-1,8 %</b>

Aktivitet	Juli 2024	Akkumulert 2024	Juli 2023	Akkumulert 2023	Endring 2023-2024	Endring i %
<b>Liggedøgn PO-pasienter</b>						
AKU	289	2795	292	2915	-120	-4,1 %
BAR	33	197	39	188	9	4,8 %
MED	80	655	84	663	-8	-1,2 %
HLK	55	525	54	623	-98	-15,7 %
HHA	5	69	4	65	4	6,2 %
OPK	22	201	23	213	-12	-5,6 %
KVI	31	269	31	263	6	2,3 %
<b>OUS totalt</b>	<b>515</b>	<b>4711</b>	<b>527</b>	<b>4930</b>	<b>-219</b>	<b>-4,4 %</b>

Datakilde: Metavision

## 1.1 Prehospital klinikk - aktivitet

Avdeling	Aktivitet	jul 2024	jul 2023	Hittil i år	Hittil i fjor	Endring	Endring %
Pasientreiser	Antall pasientreiser	43 560	40 343	430 573	451 422	-20 849	-4,6 %
Pasientreiser	Antall rekvisisjoner	48 563	45 550	495 714	510 153	-14 439	-2,8 %
<b>Ambulanse</b>	<b>Ambulanseoppdrag totalt</b>	<b>11 092</b>	<b>13 160</b>	<b>91 678</b>	<b>99 774</b>	<b>-8 096</b>	<b>-8,1 %</b>
Ambulanse	Akutt (Rød)	5 169	6 398	44 698	51 445	-6 747	-13,1 %
Ambulanse	Haster (Gul)	3 718	4 276	29 186	30 568	-1 382	-4,5 %
Ambulanse	Vanlig (Grønn)	2 205	2 486	17 794	17 761	33	0,2 %
AMK	% svart innen 10 sek	89 %	91 %	88 %	85 %	3 %	3,6 %
AMK	Antall 113 samtaler	20 921	20 383	152 261	154 221	-1 960	-1,3 %

# 1.1 Telefon- og videokonsultasjoner

Klinikk	Denne periode: Juli				Hittil i år			
	Antall			Andel	Antall			Andel
	Pol. kons tot	Telefon kons	Video kons	Telefon- og video	Pol. kons tot	Telefon kons	Video kons	Telefon- og video
Klinikk psykisk helse og avhengighet	16 075	2 580	92	16,6 %	206 255	26 130	1 564	13,4 %
Medisinsk klinikk	13 015	953	14	7,4 %	156 501	12 665	148	8,2 %
Klinikk for kirurgi og spesialisert medisin	29 565	1 302	36	4,5 %	294 969	13 940	631	4,9 %
Nevroklinikken	6 247	638	174	13,0 %	89 380	13 798	2 052	17,7 %
Ortopedisk klinikk	24 591	350	86	1,8 %	226 419	4 461	616	2,2 %
Barne- og ungdomsklinikken	3 570	678	48	20,3 %	63 213	9 617	1 243	17,2 %
Kvinneklinikken	11 500	246	18	2,3 %	108 754	2 861	228	2,8 %
Prehospital klinikk	-	-	-	0,0 %	1 822	-	-	17,7 %
Kreftklinikken	17 205	1 955	16	11,5 %	146 684	18 154	628	12,8 %
Hjerte-, lunge- og karklinikken	2 735	216	-	7,9 %	42 095	2 897	8	6,9 %
Akuttklinikken	2 293	200	58	11,3 %	22 908	2 395	486	12,6 %
Klinikk for laboratoriemedisin	866	126	396	60,3 %	11 234	1 778	5 404	63,9 %
Klinikk for radiologi og nukleærmedisin	564	-	-	0,0 %	4 328	-	-	0,0 %
<b>SUM</b>	<b>128 226</b>	<b>9 244</b>	<b>938</b>	<b>7,9 %</b>	<b>1 374 562</b>	<b>108 696</b>	<b>13 008</b>	<b>8,9 %</b>





# 1.2 Ventelisteutvikling

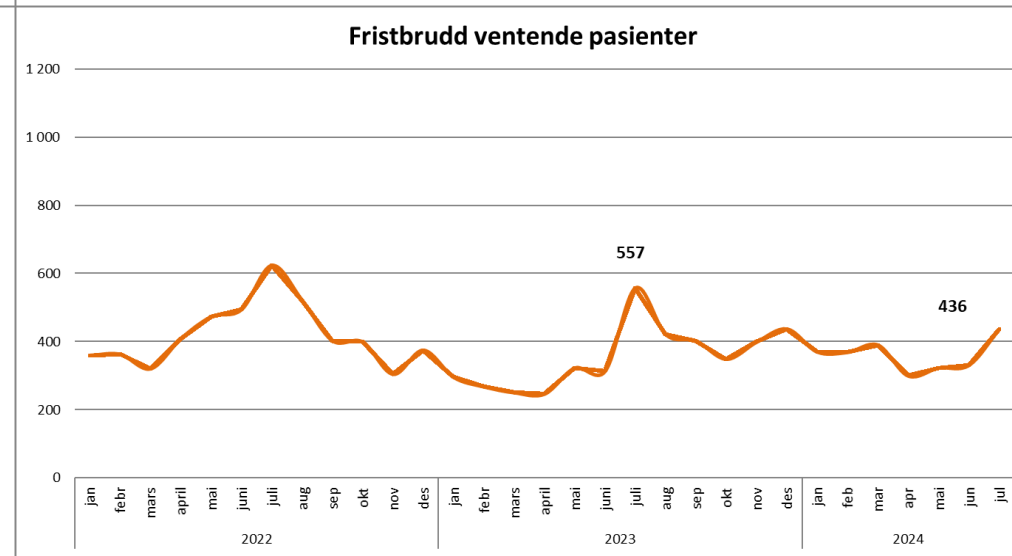
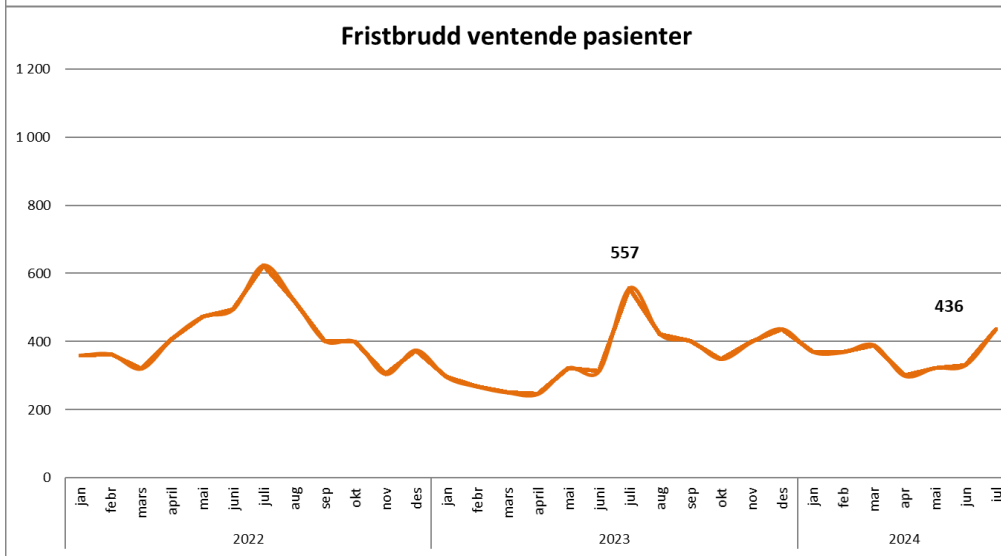
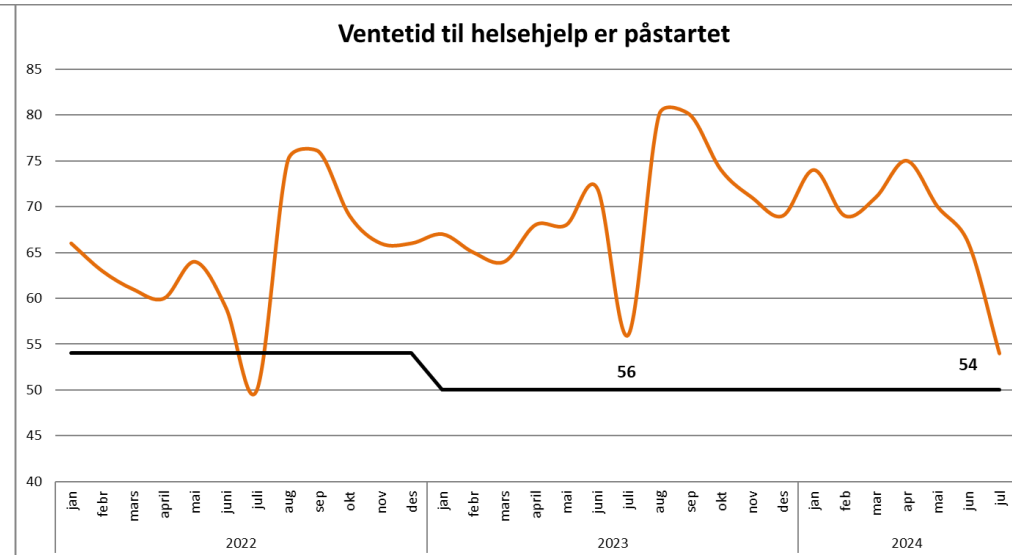
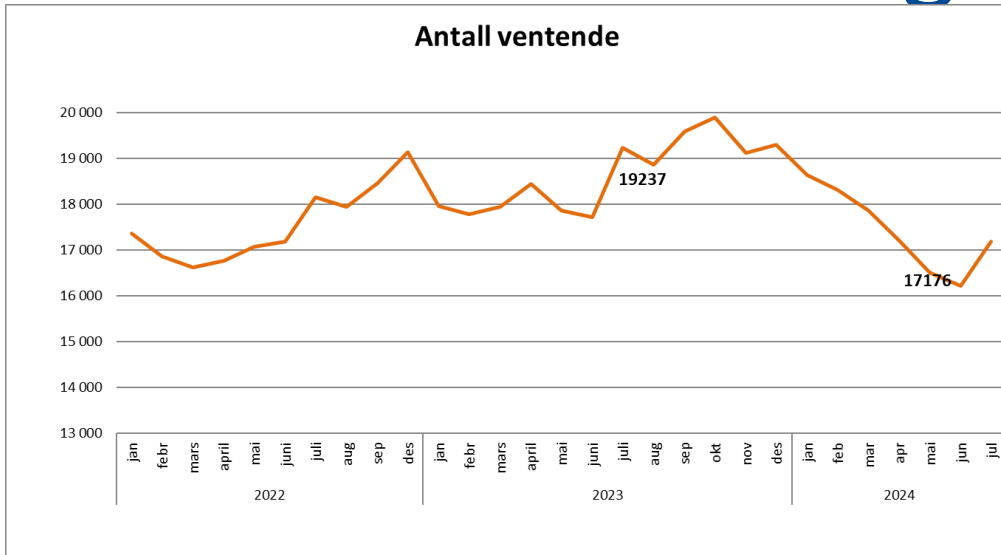



# 1.2 Ventetid påstartet helsehjelp

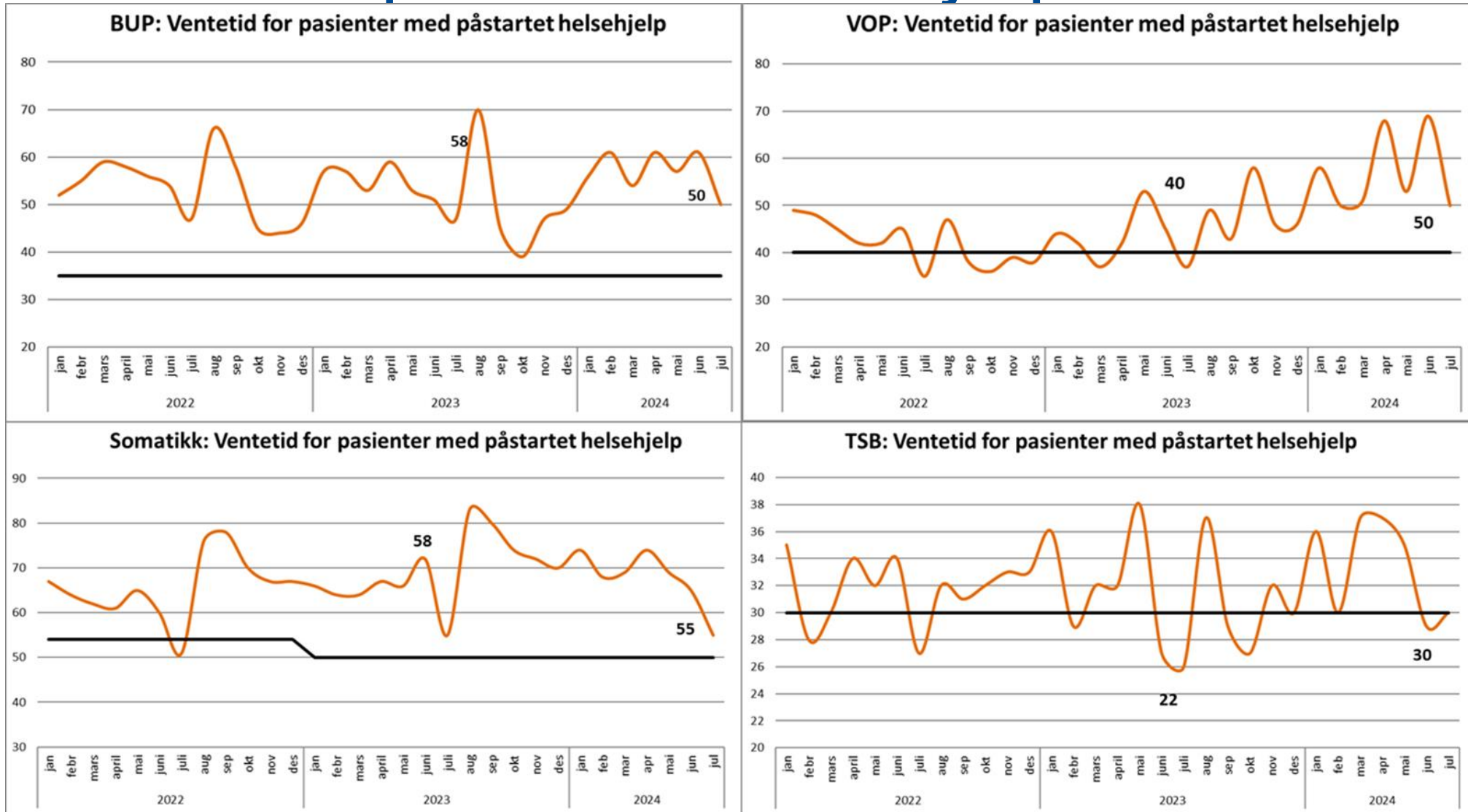

## 2.1 Økonomisk resultat

Tall i hele 1000 kr	Budsjett 2024	Juli				Hittil i 2024			
		Resultat	Budsjett	Avvik budsjett	Avvik i %	Resultat	Budsjett	Avvik budsjett	Avvik i %
Basisramme	15 460 048	1 159 690	1 056 559	103 131	9,8 %	8 854 617	8 751 486	103 131	1,2 %
Aktivitetsbaserte inntekter	11 071 842	724 017	720 147	3 869	0,5 %	6 415 922	6 401 304	14 618	0,2 %
Andre inntekter	3 862 602	324 564	312 845	11 719	3,7 %	2 384 772	2 177 124	207 648	9,5 %
<b>Sum driftsinntekter</b>	<b>30 394 492</b>	<b>2 208 270</b>	<b>2 089 551</b>	<b>118 719</b>	<b>5,7 %</b>	<b>17 655 311</b>	<b>17 329 914</b>	<b>325 397</b>	<b>1,9 %</b>
Lønn -og innleiekostnader	20 682 911	1 362 063	1 341 725	-20 338	-1,5 %	11 961 434	11 765 132	-196 303	-1,7 %
Kjøp av helsefjenester	545 209	45 318	43 638	-1 679	-3,8 %	353 370	317 173	-36 197	-11,4 %
Varekostnader mv	3 496 093	259 289	243 509	-15 781	-6,5 %	2 095 088	2 029 782	-65 306	-3,2 %
Andre driftskostnader	5 365 572	437 323	417 986	-19 337	-4,6 %	3 176 114	3 085 938	-90 175	-2,9 %
<b>Sum driftskostnader</b>	<b>30 089 785</b>	<b>2 103 993</b>	<b>2 046 857</b>	<b>-57 135</b>	<b>-2,8 %</b>	<b>17 586 006</b>	<b>17 198 024</b>	<b>-387 981</b>	<b>-2,3 %</b>
Driftsresultat	304 707	104 278	42 694	61 584	3,0 %	69 306	131 890	-62 584	-0,4 %
Netto finans	-154 707	-21 713	-30 193	8 480	28,1 %	-67 857	-44 386	-23 471	-52,9 %
<b>Resultat OUS</b>	<b>150 000</b>	<b>82 564</b>	<b>12 500</b>	<b>70 064</b>	<b>3,3 %</b>	<b>1 449</b>	<b>87 500</b>	<b>-86 051</b>	<b>-0,5 %</b>
Pensjon	0	76 561	0	76 561		0	0	0	
<b>Resultat justert for økte pensjonskostnader</b>	<b>150 000</b>	<b>6 003</b>	<b>12 500</b>	<b>-6 497</b>	<b>-0,3 %</b>	<b>1 449</b>	<b>87 500</b>	<b>-86 051</b>	<b>-0,5 %</b>

\*) For resultat er avvik i % beregnet som andel av sum driftskostnader.



## 2.2 Økonomisk resultat – per klinikk

Rapportering Juli 2024 tall i hele 1000 kr	Juli				Hittil i år			
Økonomisk resultat	Resultat	Budsjett	Avvik	Avvik i %	Resultat	Budsjett	Avvik	Avvik i %
Klinikk psykisk helse og avhengighet	-184	0	-184	-0,1 %	-18 157	0	-18 157	-1,0 %
Medisinsk klinikk	-1 821	0	-1 821	-1,6 %	-27 740	0	-27 740	-2,8 %
Klinikk for kirurgi og spesialisert medisin 1)	-21 991	0	-21 991	-12,8 %	-123 657	0	-123 657	-8,3 %
Nevroklubnikken	-2 422	0	-2 422	-2,5 %	-17 888	0	-17 888	-2,2 %
Ortopedisk klinikk	-9 233	0	-9 233	-13,4 %	-33 054	0	-33 054	-5,6 %
Barne- og ungdomsklubnikken	-2 376	0	-2 376	-2,2 %	-29 737	0	-29 737	-3,2 %
Kvinneklubnikken	605	0	605	0,9 %	-478	0	-478	-0,1 %
Kreftklubnikken	-14 249	0	-14 249	-7,2 %	-79 053	0	-79 053	-5,0 %
Hjerte-, lunge- og karklubnikken	-4 053	0	-4 053	-4,0 %	-58 943	0	-58 943	-6,4 %
Akuttklubnikken	6 493	0	6 493	4,2 %	3 415	0	3 415	0,2 %
Prehospital klinikk	-7 619	0	-7 619	-6,8 %	-16 450	0	-16 450	-1,7 %
Klinikk for laboratoriemedisin	3 127	0	3 127	1,3 %	34 611	0	34 611	2,0 %
Klinikk for radiologi og nukleæremedisin	290	0	290	0,4 %	-918	0	-918	-0,1 %
Oslo sykehuservice	-891	0	-891	-0,4 %	-3 675	0	-3 675	-0,2 %
Teknologi- og Innovasjonsklubnikken	5 255	0	5 255	3,0 %	-4 373	0	-4 373	-0,3 %
Direktørens stab	-696	0	-696	-2,2 %	2 112	0	2 112	1,0 %
Fellesposter	141 650	25 894	115 756	62,5 %	368 586	76 511	292 075	25,5 %
Konsern	-9 320	-13 394	4 074		6 847	10 989	-4 142	
Sum OUS	82 564	12 500	70 064	3,0 %	1 449	87 500	-86 051	-0,5 %
Sum OUS justert for pensjon	6 003	12 500	-6 497	-0,3 %	1 449	87 500	-86 051	-0,5 %

## 2.2 Investeringer 2024

Investeringer per juli <i>(millioner kroner)</i>		Planlagt gjennomføring i 2024	Bokførte investeringer hiå.	Planlagt gjennomføring hiå.	Avvik
Investeringer	MTU	1 019	318	577	-259
	Bygg og tomt	5 475	5 654	5 329	324
	Annet	68	24	28	-4
	IKT (lokal anskaffelse)	0	0	0	0
	<i>Sum investeringer i bygg og utstyr</i>	6 562	5 996	5 935	62
	Egenkapital pensjon	79	22	21	0
	IKT <sup>1)</sup>	162	34	80	-46
	<b>SUM</b>	<b>6 803</b>	<b>6 052</b>	<b>6 036</b>	<b>16</b>
Finansiering	Ordinær likviditet	367	214	214	0
	Oppspart likviditet	396	225	167	57
	Benyttet av eiendom salg	0	0	0	0
	Fordring på HSØ RHF	1 188	915	1 181	-266
	Lån	3 859	3 815	3 714	101
	Øremerkede tilskudd	803	847	702	145
	Finansiell leie	141	25	29	-5
	Annen finansiering	49	11	28	-17
	<b>SUM</b>	<b>6 803</b>	<b>6 052</b>	<b>6 036</b>	<b>16</b>

1) IKT-investeringer i regi av Sykehuspartner er per juli.

## 2.2 Likviditet 2024

### Utvikling likviditet

(utgående saldo ved periodeslutt)

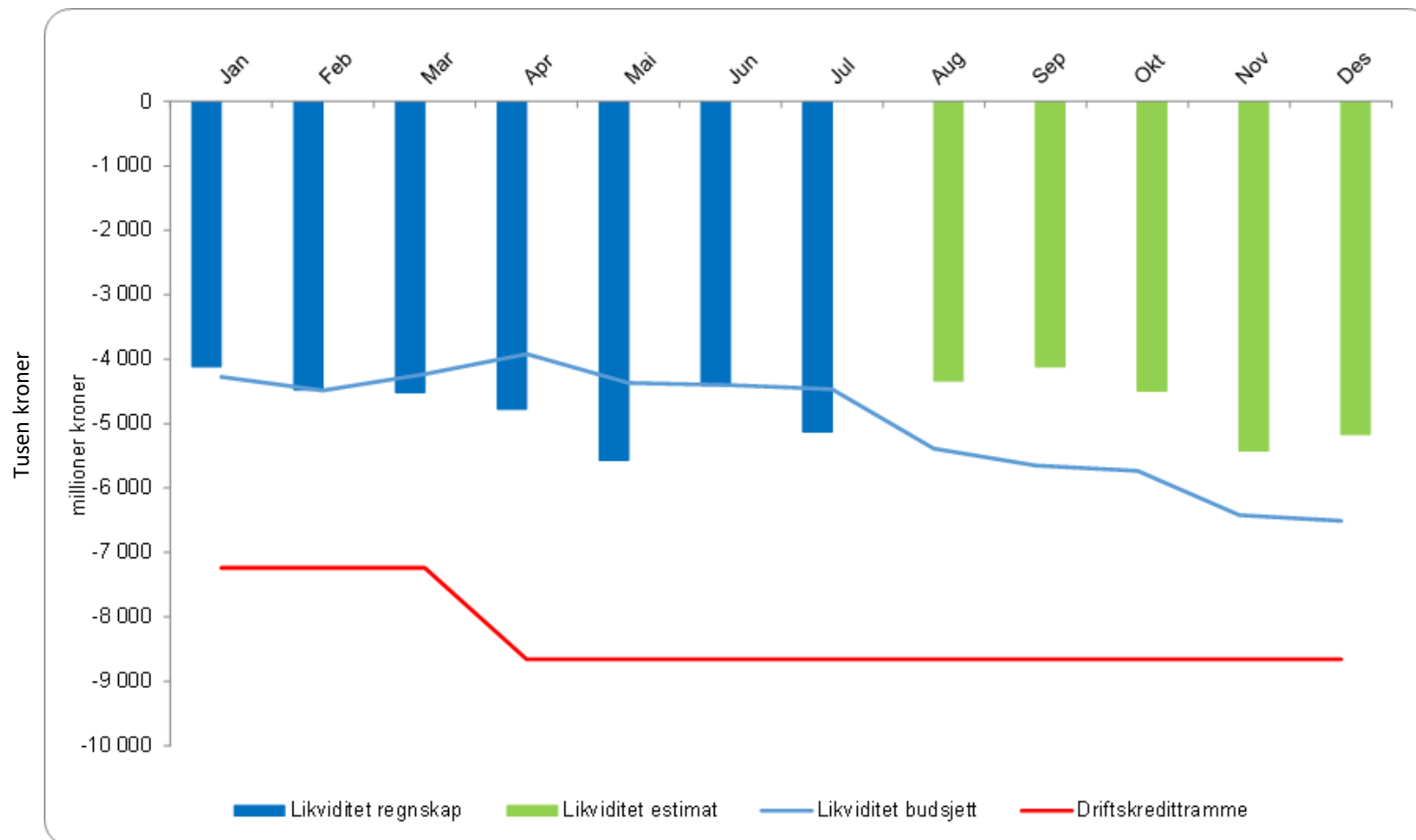

# 3.1 Bemanningsutvikling – graf OUS

Oslo Universitetssykehus

BMV intern finansiering

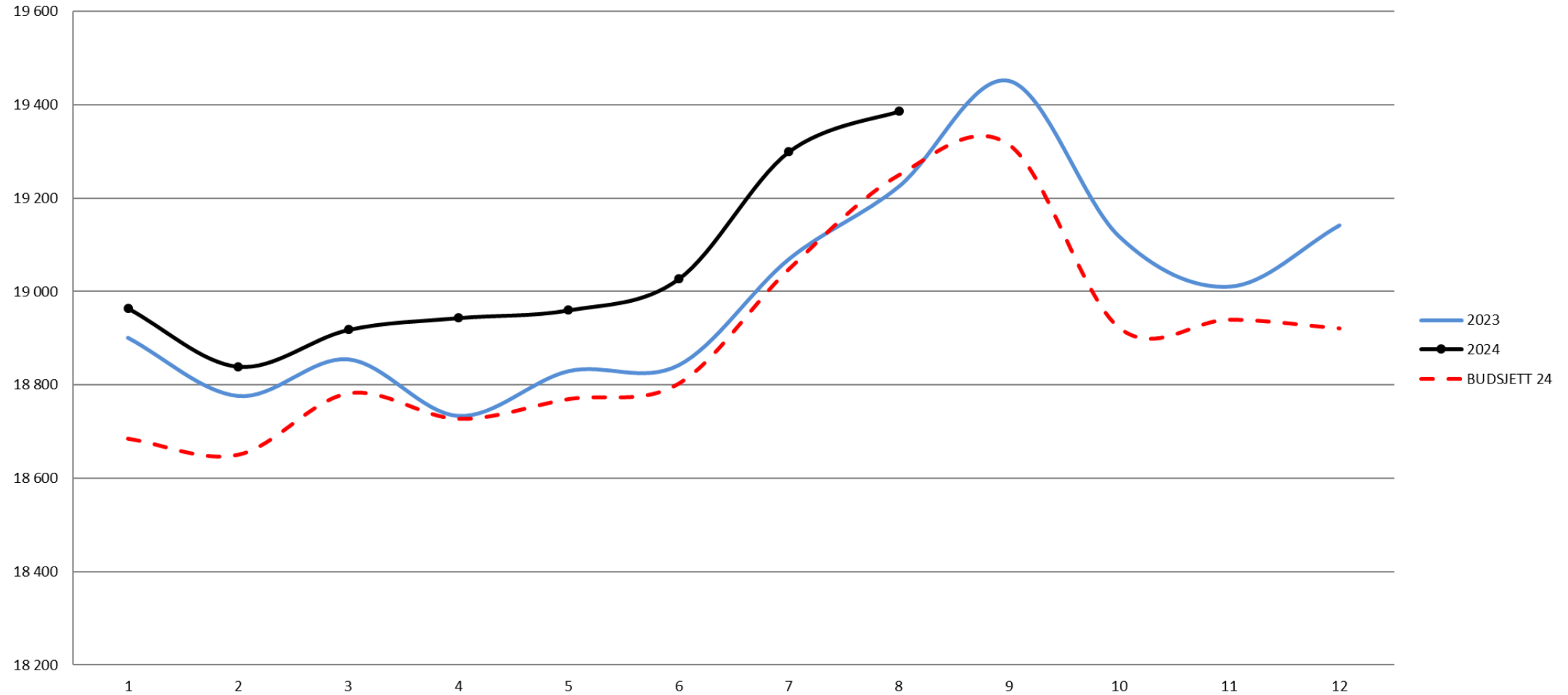

## 3.2 Bemanningsindikatorer, hovedtall

OSLO UNIVERSITETSSYKEHUS HF Indikator	Denne måned			Hittil i år				Denne måned mot samme i fjor			
	AUG 2024	Budsjett	Avvik fra budsjett	Pr AUG	Budsjett	Avvik fra budsjett	Avvik i %	Δ AUG 2024 mot AUG 2023	%-vis endring	Δ hittil i år mot hittil i fjor	%-vis endring
<b>Brutto månedsverk, fordelt på finansieringskilde og avlønningsform</b>	<b>20 747</b>	<b>20 588</b>	<b>160</b>	<b>20 395</b>	<b>20 181</b>	<b>214</b>	<b>1,1 %</b>	<b>-8</b>	<b>0,0 %</b>	<b>-21</b>	<b>-0,1 %</b>
- internt finansierte, herav...	19 386	19 249	138	19 042	18 839	203	1,1 %	162	0,8 %	139	0,7 %
...månedslønnede	17 565			17 621				199	1,1 %	138	0,8 %
...variabellønnede	1 821			1 421				-37	-2,0 %	1	0,1 %
- eksternt finansierte	1 361	1 339	22	1 353	1 342	11	0,8 %	-170	-11,1 %	-160	-10,6 %





## 3.2 Internt finansierte månedsverk - klinikkfordelt

INTERNT FINANSIERTE Klinikk	Denne måned			Hittil i år				Denne måned mot samme i fjor			
	AUG 2024	Budsjett	Avvik fra budsjett	Pr AUG	Budsjett	Avvik fra budsjett	Avvik i %	Δ AUG 2024 mot AUG 2023	%-vis endring	Δ hittil i år mot hittil i fjor	%-vis endring
AKU	1 922	1 965	-43	1 943	1 963	-20	-1,0 %	-47	-2,4 %	-41	-2,1 %
PRE	1 019	1 014	5	975	979	-3	-0,3 %	2	0,2 %	-15	-1,5 %
PHA	2 495	2 519	-24	2 443	2 419	24	1,0 %	-23	-0,9 %	6	0,3 %
MED	1 367	1 343	24	1 349	1 299	50	3,8 %	19	1,4 %	30	2,3 %
HLK	946	901	44	921	901	20	2,2 %	34	3,7 %	-1	-0,1 %
KSM	1 800	1 740	60	1 776	1 709	67	3,9 %	38	2,1 %	23	1,3 %
KLM	1 535	1 503	32	1 498	1 489	9	0,6 %	54	3,6 %	45	3,1 %
KRE	1 655	1 634	21	1 595	1 580	15	0,9 %	16	1,0 %	10	0,6 %
KRN	825	831	-6	824	829	-5	-0,6 %	-3	-0,4 %	-9	-1,1 %
KVI	778	767	11	728	709	18	2,6 %	5	0,6 %	6	0,9 %
NVR	1 005	973	32	1 012	968	44	4,6 %	-3	-0,3 %	3	0,3 %
OPK	726	653	73	712	661	50	7,6 %	43	6,4 %	37	5,5 %
BAR	1 097	1 109	-12	1 090	1 094	-5	-0,4 %	22	2,1 %	32	3,0 %
TIK	294	306	-12	291	306	-14	-4,7 %	21	7,9 %	19	6,8 %
OSS	1 740	1 795	-55	1 699	1 738	-39	-2,3 %	-47	-2,6 %	-39	-2,3 %
DST	182	196	-14	188	196	-8	-4,0 %	30	19,8 %	33	21,0 %
<b>OUS</b>	<b>19 386</b>	<b>19 249</b>	<b>138</b>	<b>19 042</b>	<b>18 839</b>	<b>203</b>	<b>1,1 %</b>	<b>162</b>	<b>0,8 %</b>	<b>139</b>	<b>0,7 %</b>



## 3.2 Månedssverk fordelt på stillingskategorier

Alle ansvarssteder											
Brutto månedssverk ekskl eksternt finansiert	Forrige periode	Denne periode	Hittil 2023	Hittil 2024	2024 mot 2023				Stillingskategoriens gjennomsnittlige andel		
	JUL 2024	AUG 2024	Pr. AUG 2023	Pr. AUG 2024	Δ AUG 2024 mot AUG 2023	%-vis endring	Δ hittil i år mot hittil i fjor	%-vis endring	Andel 2023	Andel 2024	Relativ endring
01 - LEDELSE	1 186	1 181	1 225	1 193	-33	-2,7 %	-32	-2,6 %	6,5 %	6,3 %	-3,3 %
02 - PASIENTRETTEDE STILLINGER	1 706	1 758	1 596	1 602	17	1,0 %	5	0,3 %	8,4 %	8,4 %	-0,4 %
03 - LEGER	2 950	2 904	2 846	2 916	80	2,8 %	70	2,4 %	15,1 %	15,3 %	1,7 %
03A - OVERLEGER	1 877	1 858	1 827	1 874	57	3,2 %	47	2,6 %	9,7 %	9,8 %	1,8 %
03B - LIS-LEGER	858	844	802	840	45	5,6 %	38	4,7 %	4,2 %	4,4 %	4,0 %
03C - TURNUSLEGE/ LIS 1	91	83	80	78	-5	-5,8 %	-2	-2,8 %	0,4 %	0,4 %	-3,5 %
03D - LEGESPESIALIST	123	120	137	124	-17	-12,7 %	-13	-9,3 %	0,7 %	0,7 %	-9,9 %
04 - PSYKOLOGER	407	404	391	403	14	3,5 %	12	3,2 %	2,1 %	2,1 %	2,4 %
05 - SYKEPLEIER	6 367	6 289	6 255	6 277	8	0,1 %	21	0,3 %	33,1 %	33,0 %	-0,4 %
06 - HELSEFAGARBEIDER/HJELPEPLEIER	500	485	492	491	-3	-0,7 %	-1	-0,2 %	2,6 %	2,6 %	-0,9 %
07 - DIAGNOSTISK PERSONELL	1 466	1 503	1 555	1 456	-6	-0,4 %	-98	-6,3 %	8,2 %	7,6 %	-7,0 %
08 - APOTEKSTILLINGER	2	2	3	2	-1	-32,3 %	-1	-17,9 %	0,0 %	0,0 %	-18,5 %
09 - DRIFTS/TEKNISK PERSONELL	1 772	1 822	1 619	1 745	60	3,4 %	126	7,8 %	8,6 %	9,2 %	7,0 %
10 - AMBULANSEPERSONELL	702	749	713	702	8	1,1 %	-12	-1,6 %	3,8 %	3,7 %	-2,3 %
11 - FORSKNING/UTDANNING	481	537	496	510	9	1,7 %	14	2,8 %	2,6 %	2,7 %	2,1 %
12 - ADMINISTRASJON	1 757	1 751	1 712	1 743	6	0,4 %	31	1,8 %	9,1 %	9,2 %	1,1 %
<b>Alle stillingsgrupper</b>	<b>19 299</b>	<b>19 386</b>	<b>18 903</b>	<b>19 042</b>	<b>162</b>	<b>0,8 %</b>	<b>139</b>	<b>0,7 %</b>	<b>100,0 %</b>	<b>100 %</b>	<b>0,0 %</b>

## 3.3 Utviklingen i sykefravær

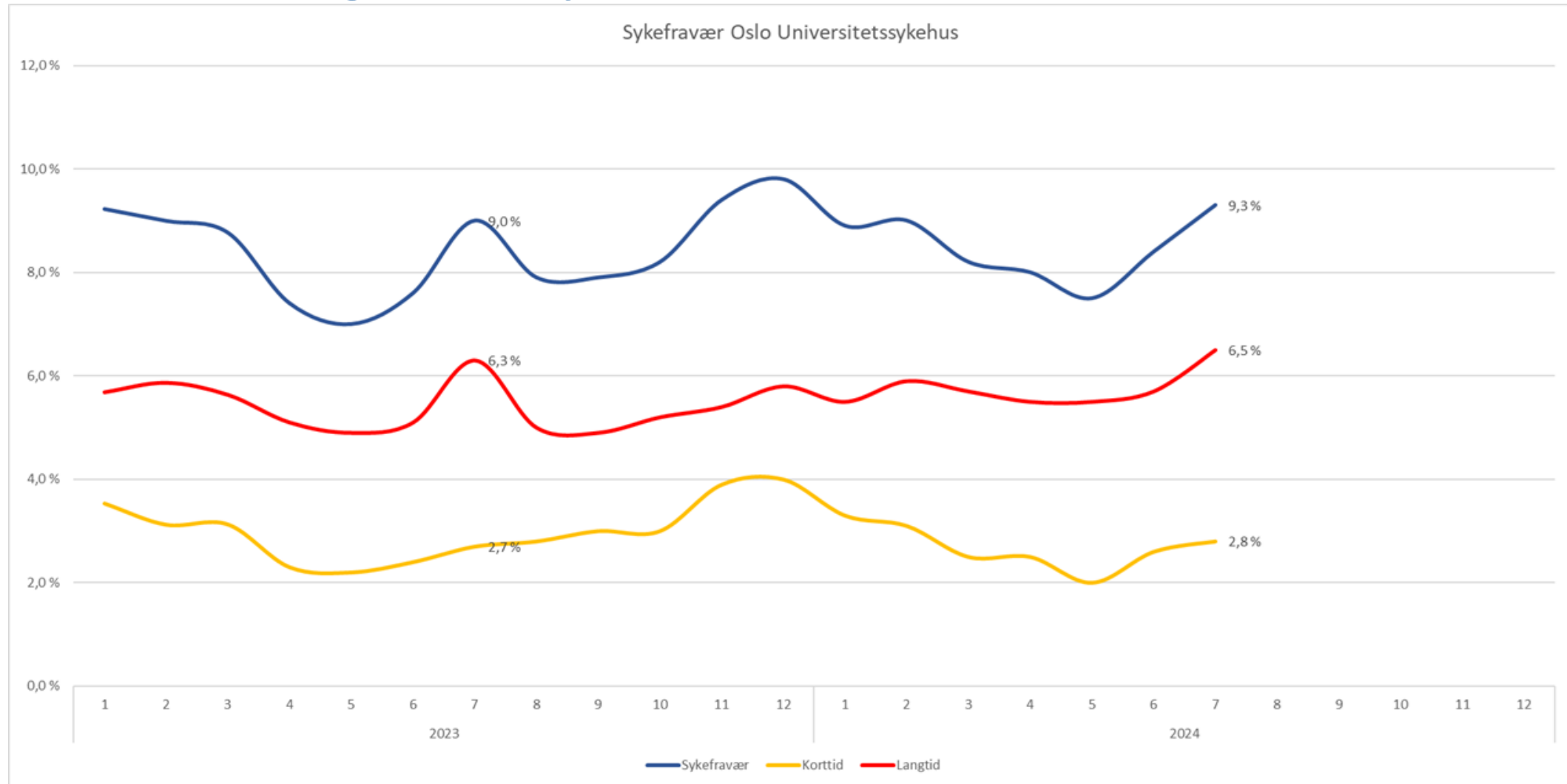

## 3.3 Sykefravær juli i år

JULI 2024	Sykefraværslengde for valgt måned i år						
	Korttid (1-16 dager)			Langtid (17+ dager)			Totalt sykefravær
	1-3 dager	4-16 dager	Sum korttids-fravær	17-56 dager	> 56 dager	Sum langtids-fravær	
Oslo universitetssykehus HF	1.2%	1.6%	2.8%	2.7%	3.8%	6.5%	9.3%
Prehospital klinikk	1.1%	1.7%	2.8%	4.2%	5.5%	9.7%	12.5%
Klinikk for kirurgi og spesialisert medisin	1.3%	1.4%	2.7%	2.3%	2.8%	5.1%	7.8%
Ortopedisk klinikk	1.3%	1.5%	2.8%	2.9%	2.9%	5.8%	8.6%
Klinikk for radiologi og nukleærmedisin	1.4%	1.7%	3.1%	2.3%	3.1%	5.4%	8.5%
Klinikk for laboratoriemedisin	1.3%	1.5%	2.9%	2.3%	3.1%	5.4%	8.3%
Kvinneklinikken	0.9%	1.9%	2.7%	2.1%	4.2%	6.3%	9.0%
Barne- og ungdomsklinikken	1.1%	1.9%	3.1%	3.1%	3.2%	6.4%	9.4%
Kreftklinikken	0.9%	1.1%	2.0%	2.0%	3.3%	5.3%	7.3%
Nevroklinikken	0.8%	1.5%	2.3%	2.7%	3.8%	6.5%	8.9%
Klinikk psykisk helse og avhengighet	1.5%	1.8%	3.3%	3.2%	4.9%	8.0%	11.3%
Medisinsk klinikk	1.3%	1.4%	2.7%	2.6%	3.1%	5.8%	8.4%
Hjerte-, lunge- og karklinikken	1.0%	1.0%	2.0%	3.0%	3.8%	6.8%	8.8%
Akuttklinikken	1.4%	2.0%	3.4%	2.9%	4.3%	7.2%	10.6%
Oslo sykehusservice	1.2%	2.0%	3.2%	2.9%	4.8%	7.8%	10.9%
Direktørens stab	0.1%	0.4%	0.5%	1.2%	1.4%	2.6%	3.1%
Teknologi- og innovasjonsklinikken	0.3%	0.9%	1.2%	1.3%	3.5%	4.8%	6.0%

## 3.3 Sykefravær juli i fjor

JULI 2023	Sykefraværslengde for valgt måned ifjor						
	Korttid (1-16 dager)			Langtid (17+ dager)			Totalt sykefravær
	1-3 dager	4-16 dager	Sum korttids-fravær	17-56 dager	> 56 dager	Sum langtids-fravær	
Oslo universitetssykehus HF	1.2%	1.5%	2.7%	2.0%	4.3%	6.3%	9.0%
Prehospital klinikk	1.3%	1.6%	3.0%	1.7%	5.6%	7.3%	10.2%
Klinikk for kirurgi og spesialisert medisin	1.1%	1.2%	2.3%	2.2%	4.1%	6.4%	8.7%
Ortopedisk klinikk	1.2%	1.0%	2.2%	2.0%	4.3%	6.3%	8.5%
Klinikk for radiologi og nukleærmedisin	1.3%	1.0%	2.2%	1.8%	3.6%	5.4%	7.7%
Klinikk for laboratoriemedisin	1.5%	1.4%	2.9%	1.2%	3.4%	4.6%	7.5%
Kvinneklinikken	0.9%	1.4%	2.3%	1.4%	3.5%	4.8%	7.2%
Barne- og ungdomsklinikken	0.8%	1.4%	2.2%	2.5%	4.6%	7.1%	9.3%
Kreftklinikken	1.1%	1.2%	2.3%	2.4%	2.7%	5.1%	7.4%
Nevroklinikken	1.0%	1.6%	2.6%	1.8%	5.4%	7.2%	9.8%
Klinikk psykisk helse og avhengighet	1.5%	1.8%	3.3%	2.4%	5.4%	7.9%	11.2%
Medisinsk klinikk	1.2%	1.6%	2.8%	2.6%	3.7%	6.3%	9.2%
Hjerte-, lunge- og karklinikken	1.2%	1.5%	2.7%	2.7%	3.2%	5.9%	8.6%
Akuttklinikken	1.1%	1.7%	2.8%	2.0%	4.1%	6.1%	8.9%
Kreftregisteret	0.2%	1.5%	1.7%	0.6%	2.7%	3.3%	5.0%
Oslo sykehusservice	1.3%	1.7%	3.0%	1.9%	6.2%	8.1%	11.1%
Direktørens stab	0.1%	-	0.1%	2.9%	5.0%	7.9%	8.0%
Teknologi- og innovasjonsklinikken	0.6%	1.1%	1.6%	1.9%	2.8%	4.7%	6.4%

## 3.3 Sykefravær hittil i år

JULI 2024	Sykefraværslengde for perioden 1. januar til valgt måned i år						
	Korttid (1-16 dager)			Langtid (17+ dager)			Totalt sykefravær
	1-3 dager	4-16 dager	Sum korttids-fravær	17-56 dager	> 56 dager	Sum langtids-fravær	
Oslo universitetssykehus HF	1.4%	1.3%	2.7%	1.6%	4.1%	5.7%	8.4%
Prehospital klinikk	1.3%	1.4%	2.7%	2.3%	5.3%	7.6%	10.3%
Klinikk for kirurgi og spesialisert medisin	1.5%	1.2%	2.7%	1.5%	3.3%	4.8%	7.5%
Ortopedisk klinikk	1.4%	1.0%	2.4%	1.4%	3.7%	5.0%	7.4%
Klinikk for radiologi og nukleærmedisin	1.6%	1.3%	2.9%	1.6%	3.6%	5.2%	8.1%
Klinikk for laboratoriemedisin	1.7%	1.3%	2.9%	1.5%	3.4%	4.9%	7.8%
Kvinneklinikken	1.1%	1.3%	2.5%	1.8%	4.0%	5.8%	8.2%
Barne- og ungdomsklinikken	1.2%	1.2%	2.5%	1.7%	4.0%	5.7%	8.2%
Kreftklinikken	1.2%	1.1%	2.3%	1.6%	3.8%	5.4%	7.7%
Nevroklinikken	1.3%	1.2%	2.5%	1.6%	4.0%	5.6%	8.1%
Klinikk psykisk helse og avhengighet	1.6%	1.3%	2.9%	1.7%	4.7%	6.4%	9.4%
Medisinsk klinikk	1.3%	1.2%	2.5%	1.4%	4.0%	5.4%	7.9%
Hjerte-, lunge- og karklinikken	1.4%	1.2%	2.5%	1.7%	3.9%	5.6%	8.1%
Akuttklinikken	1.6%	1.3%	2.9%	1.7%	4.4%	6.1%	9.0%
Oslo sykehusservice	1.6%	1.8%	3.3%	1.9%	5.3%	7.2%	10.5%
Direktørens stab	0.2%	0.4%	0.7%	0.9%	2.7%	3.6%	4.3%
Teknologi- og innovasjonsklinikken	1.1%	1.0%	2.1%	0.9%	2.9%	3.7%	5.9%

## 3.3 Sykefravær hittil i fjor

JULI 2023	Sykefraværslengde for perioden 1. januar til valgt måned ifjor						
	Korttid (1-16 dager)			Langtid (17+ dager)			Totalt sykefravær
	1-3 dager	4-16 dager	Sum korttids-fravær	17-56 dager	> 56 dager	Sum langtids-fravær	
Oslo universitetssykehus HF	1.4%	1.3%	2.8%	1.5%	3.9%	5.5%	8.3%
Prehospital klinikk	1.4%	1.6%	2.9%	1.6%	5.2%	6.9%	9.8%
Klinikk for kirurgi og spesialisert medisin	1.5%	1.2%	2.7%	1.4%	3.9%	5.3%	8.0%
Ortopedisk klinikk	1.3%	1.1%	2.3%	1.4%	3.3%	4.6%	7.0%
Klinikk for radiologi og nukleærmedisin	1.6%	1.3%	2.9%	1.5%	3.2%	4.7%	7.6%
Klinikk for laboratoriemedisin	1.6%	1.2%	2.8%	1.3%	3.1%	4.3%	7.2%
Kvinneklinikken	1.1%	1.3%	2.3%	1.8%	4.7%	6.5%	8.8%
Barne- og ungdomsklinikken	1.1%	1.2%	2.3%	1.5%	4.4%	5.8%	8.1%
Kreftklinikken	1.4%	1.1%	2.5%	1.7%	3.2%	4.9%	7.4%
Nevroklinikken	1.4%	1.2%	2.6%	1.3%	3.5%	4.7%	7.3%
Klinikk psykisk helse og avhengighet	1.7%	1.5%	3.2%	1.9%	4.8%	6.7%	9.8%
Medisinsk klinikk	1.4%	1.3%	2.7%	1.3%	3.1%	4.4%	7.1%
Hjerte-, lunge- og karklinikken	1.4%	1.3%	2.7%	1.7%	3.8%	5.4%	8.1%
Akuttklinikken	1.5%	1.4%	2.9%	1.5%	4.1%	5.6%	8.5%
Kreftregisteret	0.7%	0.6%	1.3%	1.0%	2.5%	3.5%	4.8%
Oslo sykehusservice	1.6%	2.0%	3.5%	1.8%	5.6%	7.4%	10.9%
Direktørens stab	0.3%	0.5%	0.8%	0.8%	1.3%	2.1%	2.9%
Teknologi- og innovasjonsklinikken	1.2%	1.2%	2.4%	1.0%	1.7%	2.7%	5.1%