

# Agenda

- Velkommen og opprop
- Plan for medvirkningsprosessen
- Overordnet status i prosjektet
- Status funksjonsplassering
- Oppsummering av dagens møte og veien videre
- Eventuelt

# PRESENTASJON

## MEDVIRKNINGSMØTE FORPROSJEKT - MØTE C4/D1



Hovedinngang sett fra forplassen

# Nye Rikshospitalet

## Situasjonsplan

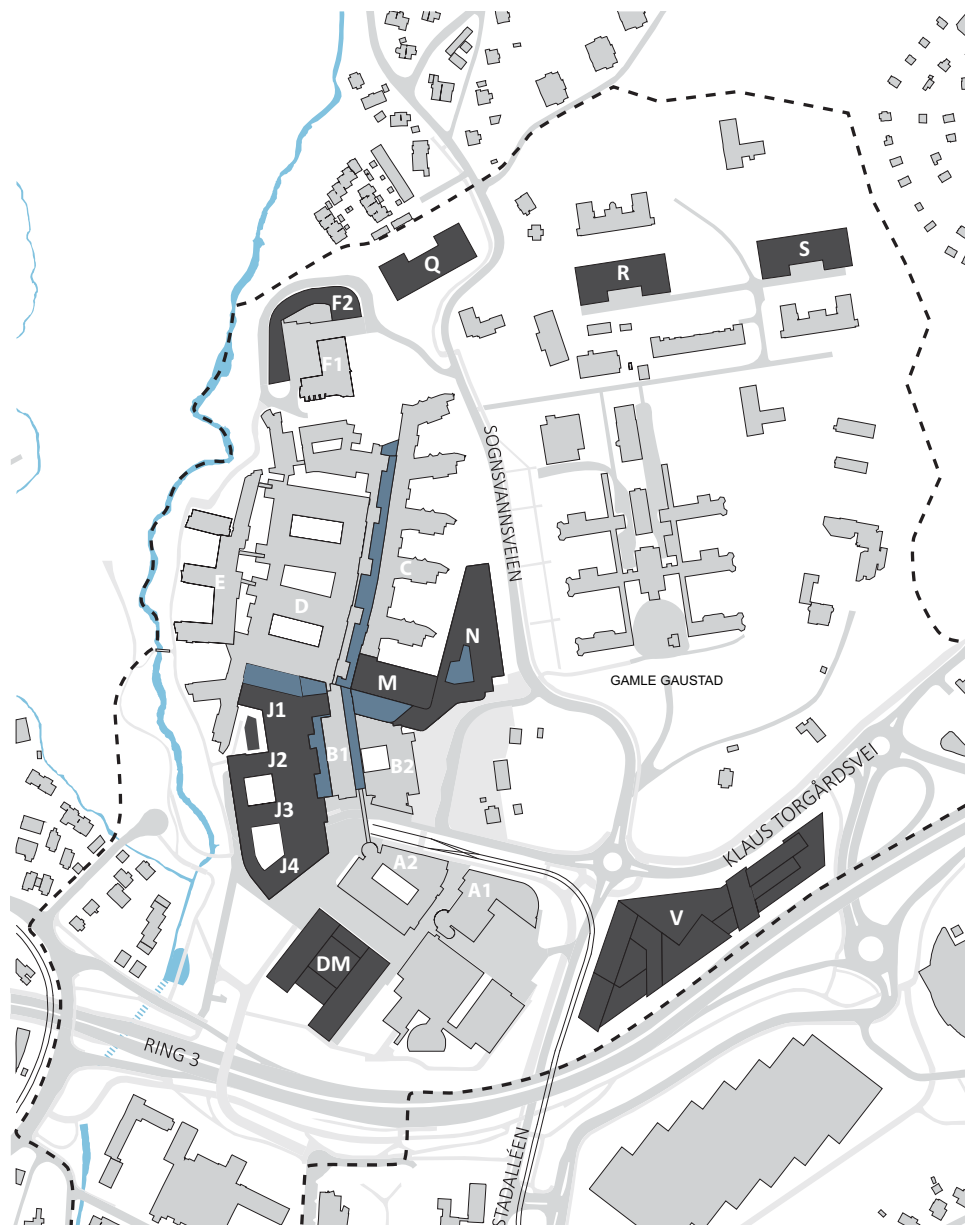

# Nye Rikshospitalet

## Flytdiagram: Ankomst

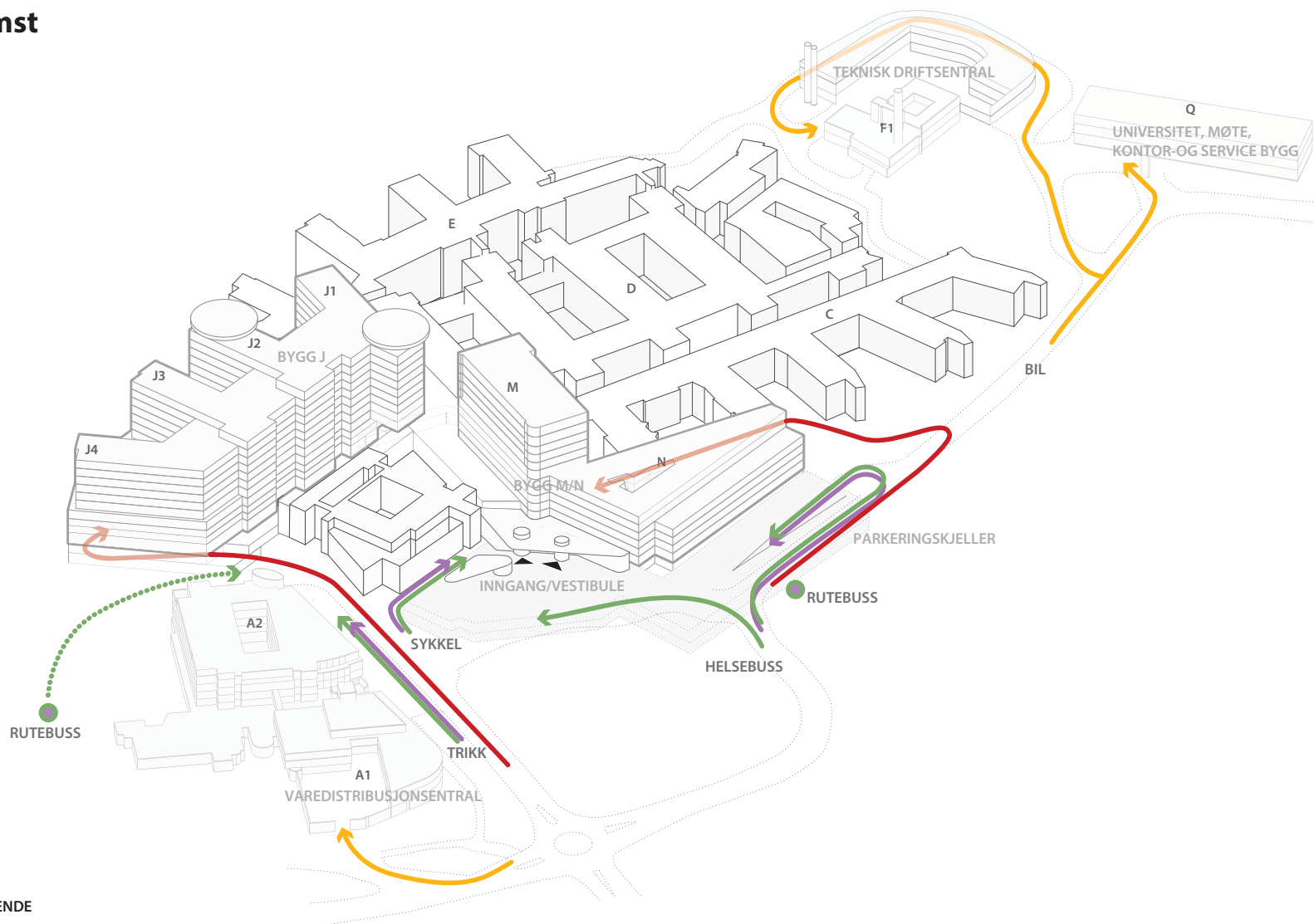



# Nye Rikshospitalet

## Prosjektutvikling fra hovedaktivitet C

### Plassering av funksjoner møte C3

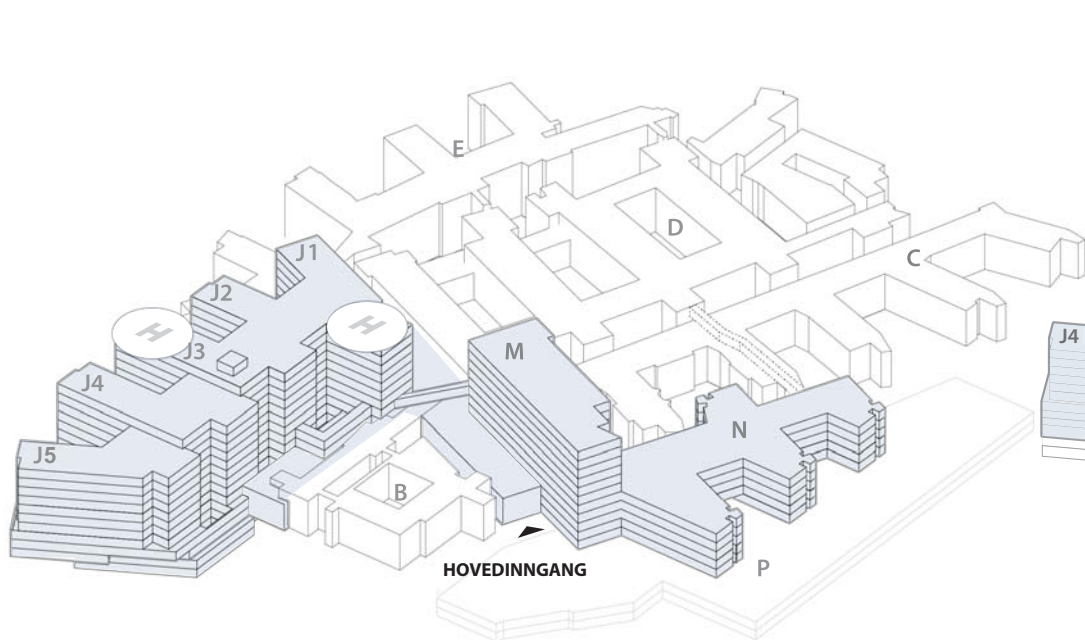

### Plassering av funksjoner møte C4/D1

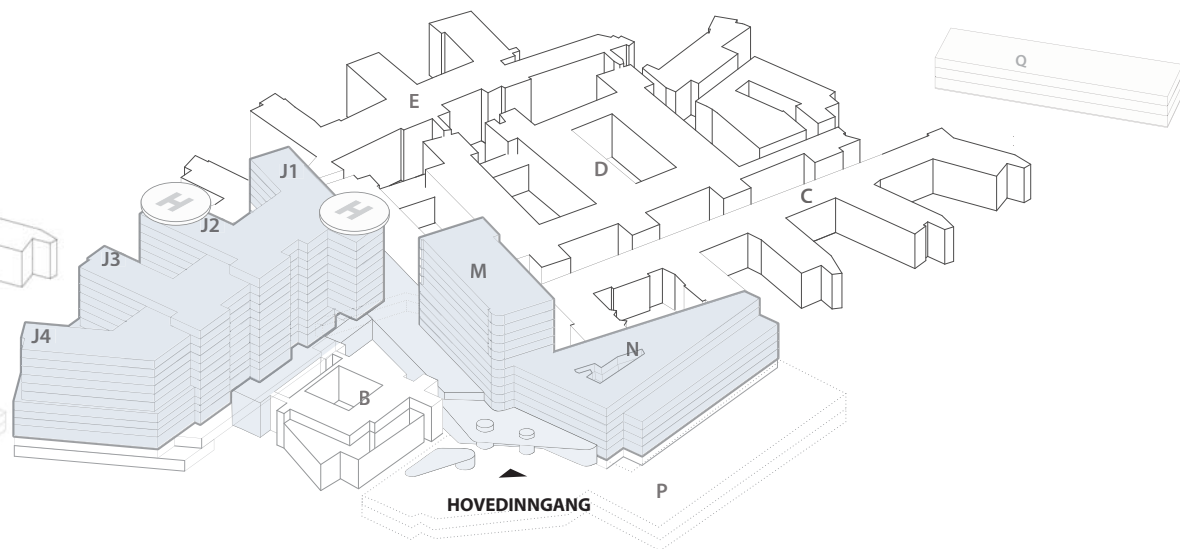

# Nye Rikshospitalet

## Prinsippsnitt Bygg J

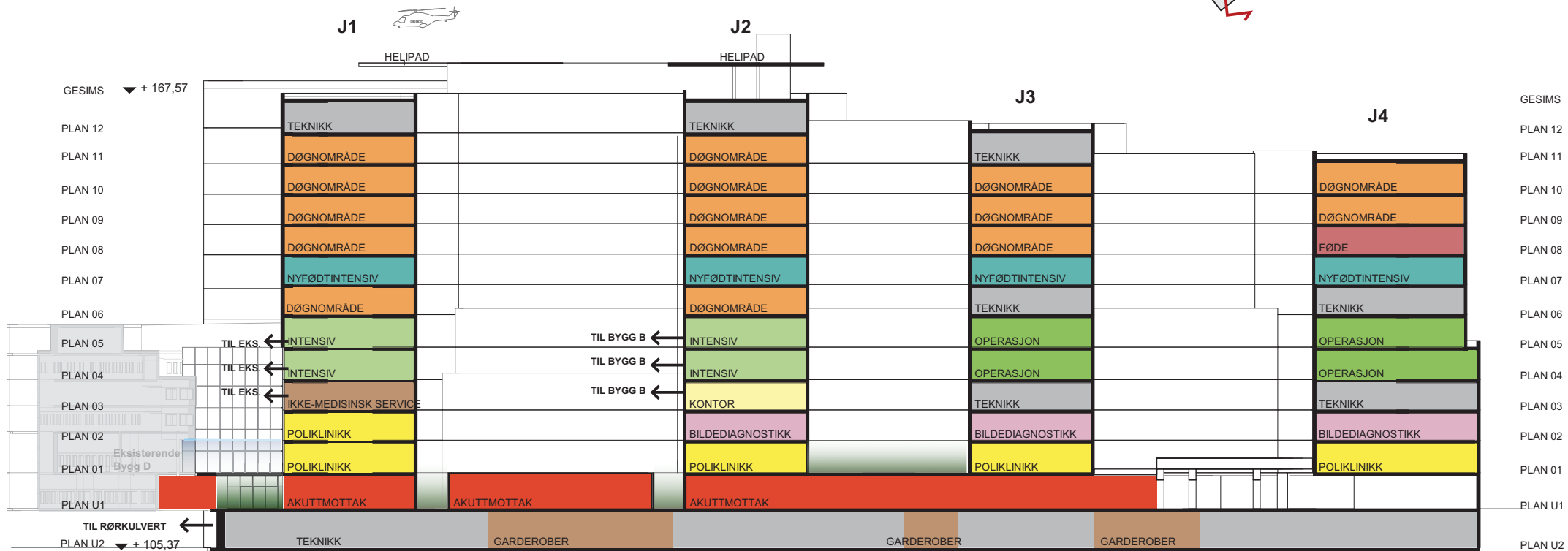
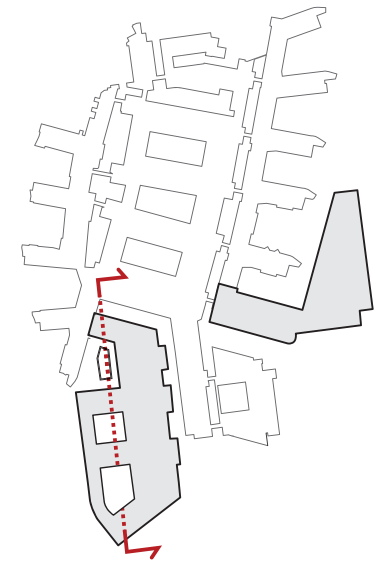

# Nye Rikshospitalet

## Prinsippsnitt Bygg M/N

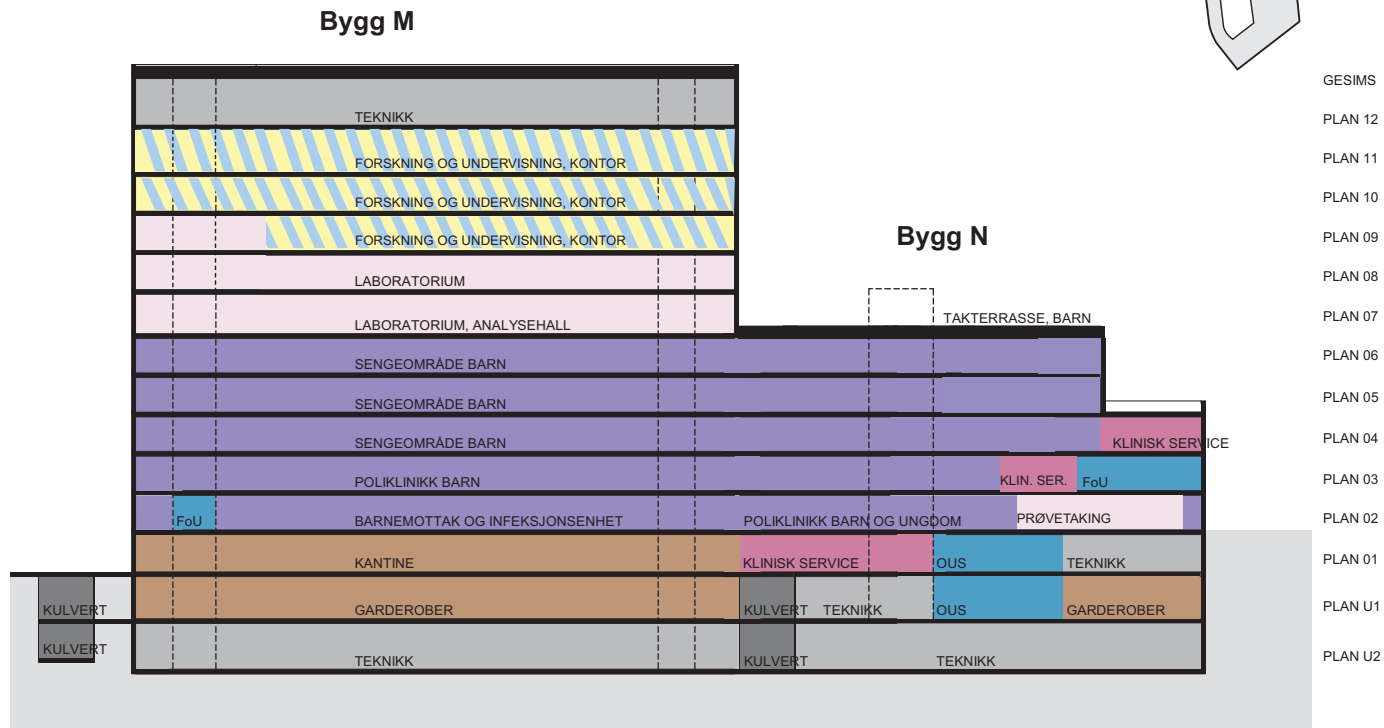
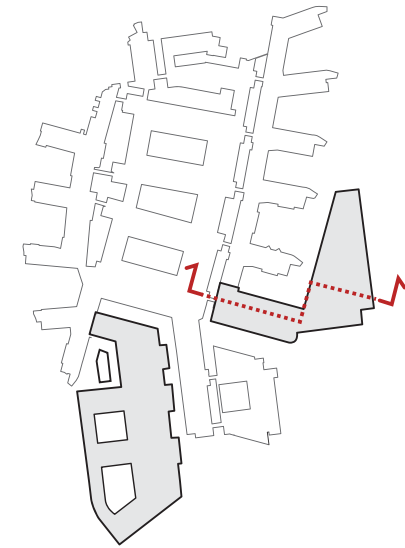

# Funksjonsfordeling

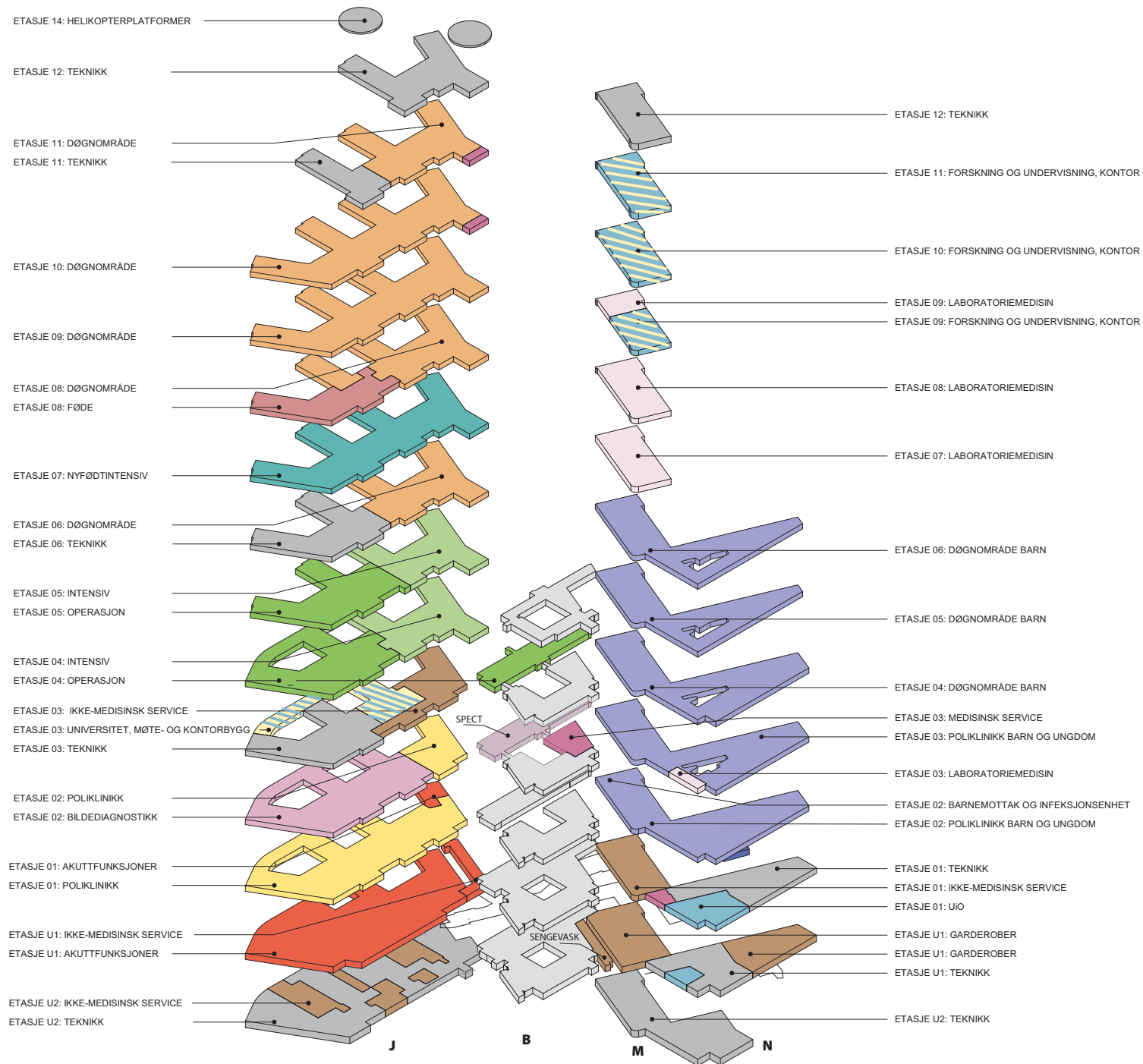

# Funksjonsfordeling

## Etasje U2

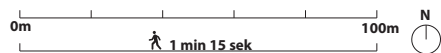
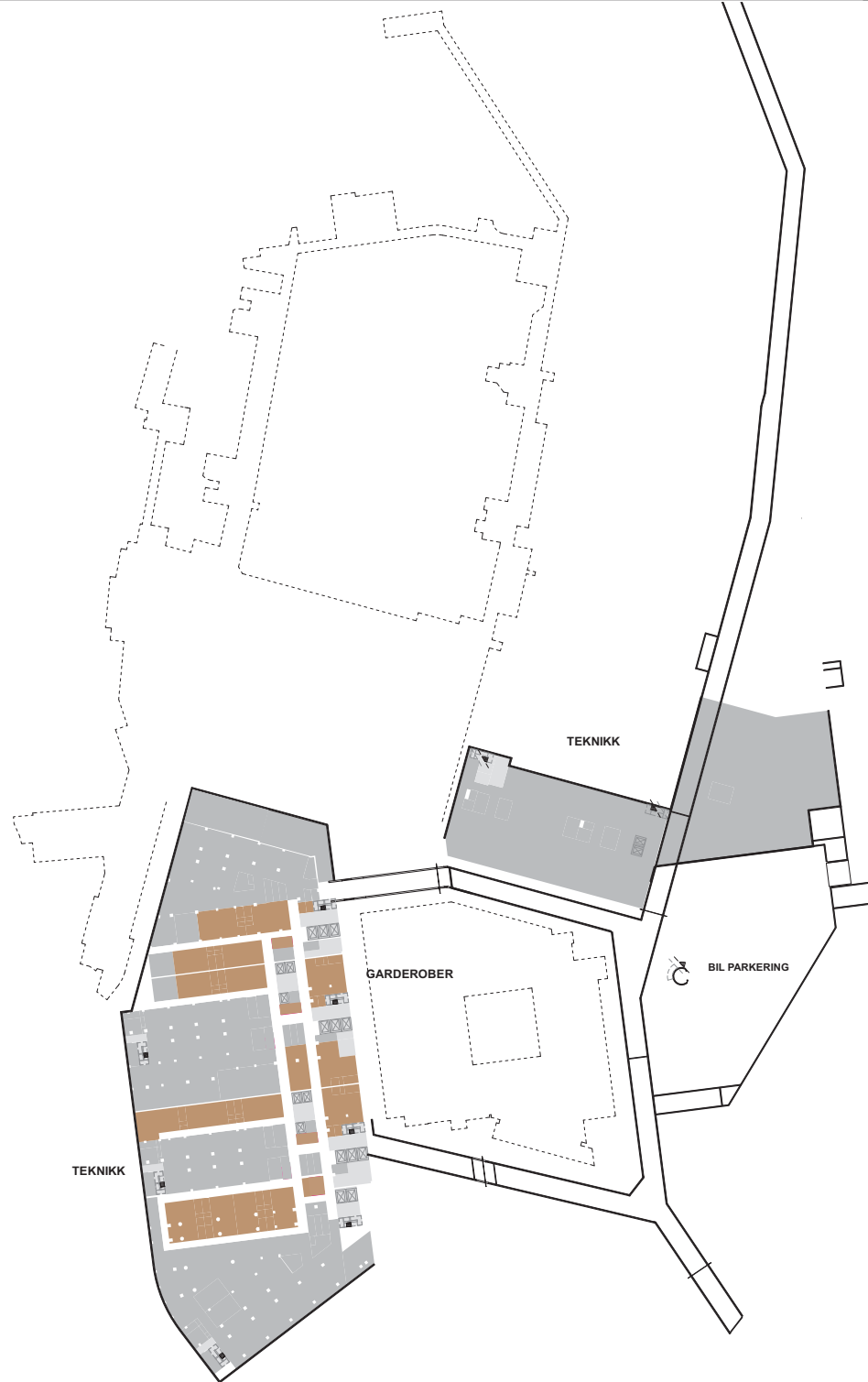
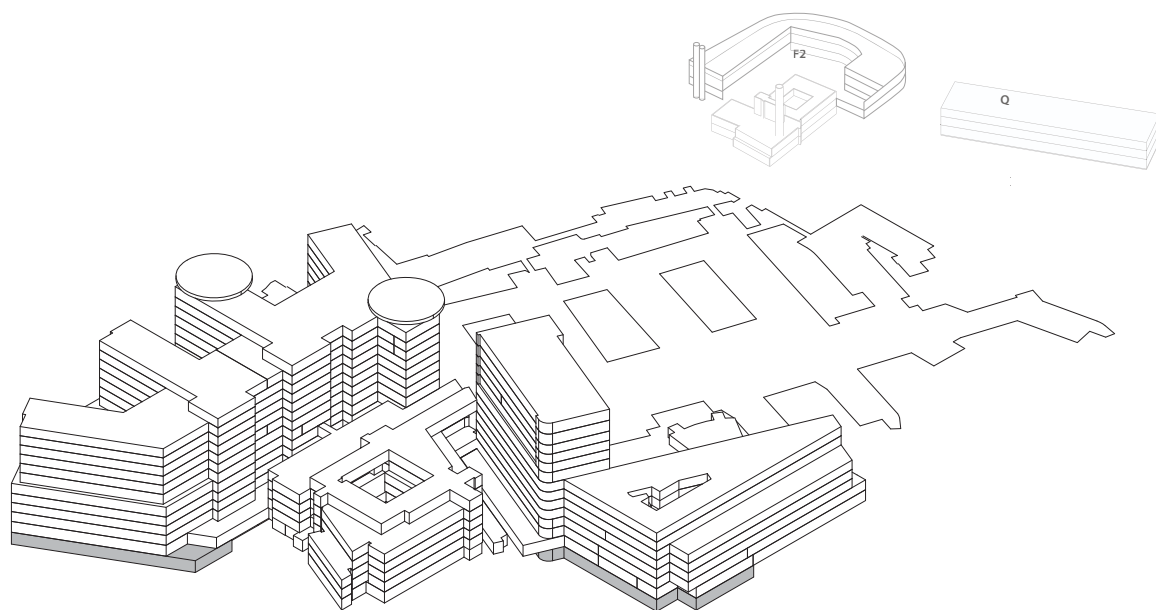

# Funksjonsfordeling

## Etasje U1

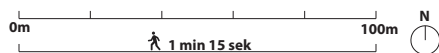
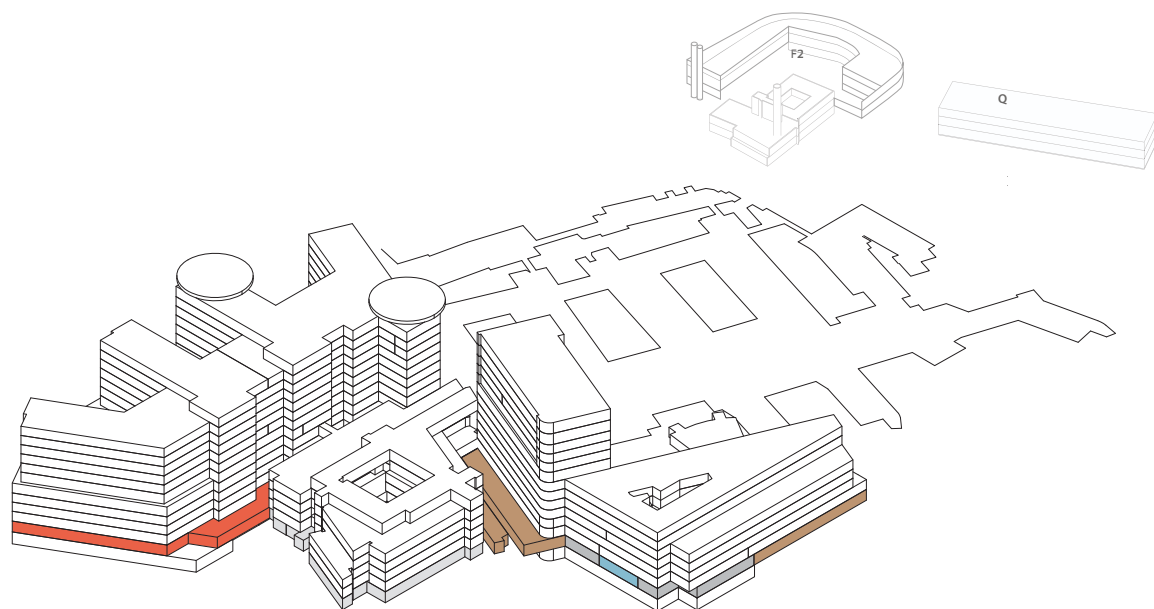



# Funksjonsfordeling

## Etasje 01

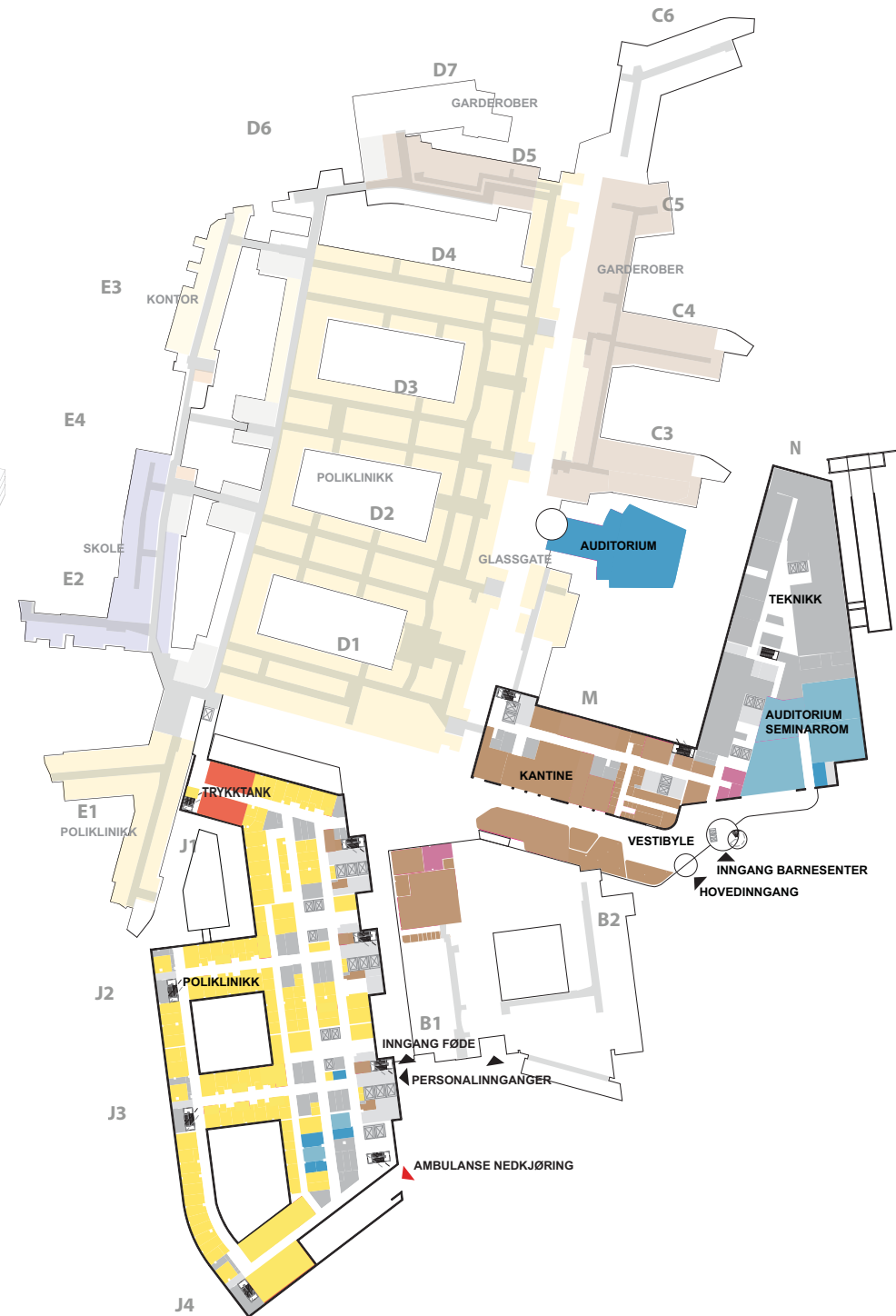
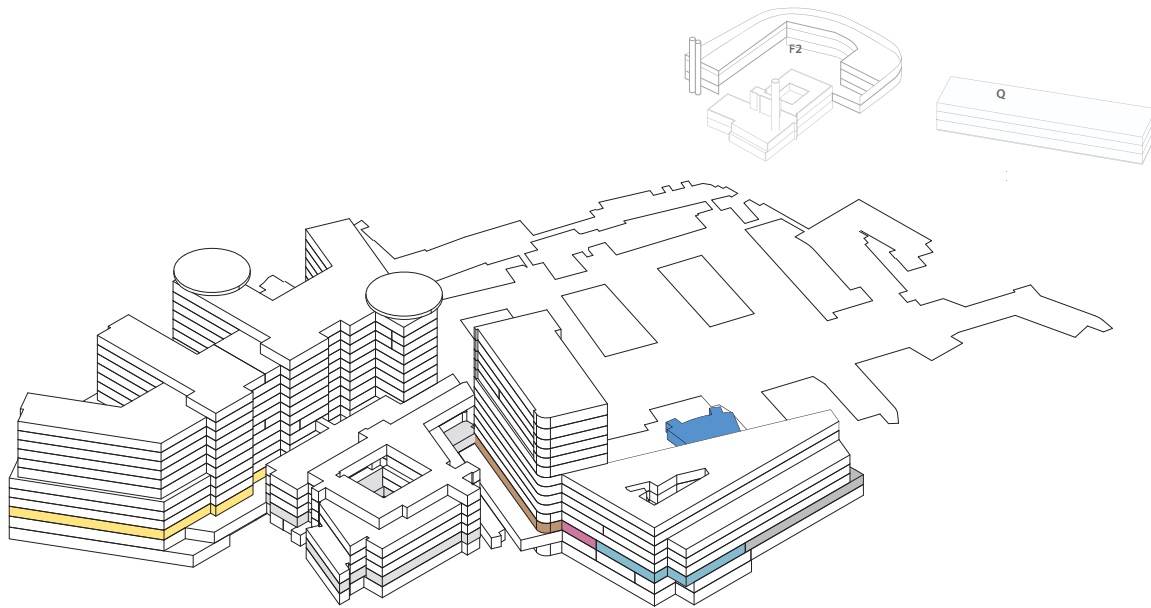

# Funksjonsfordeling

## Etasje 02

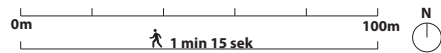
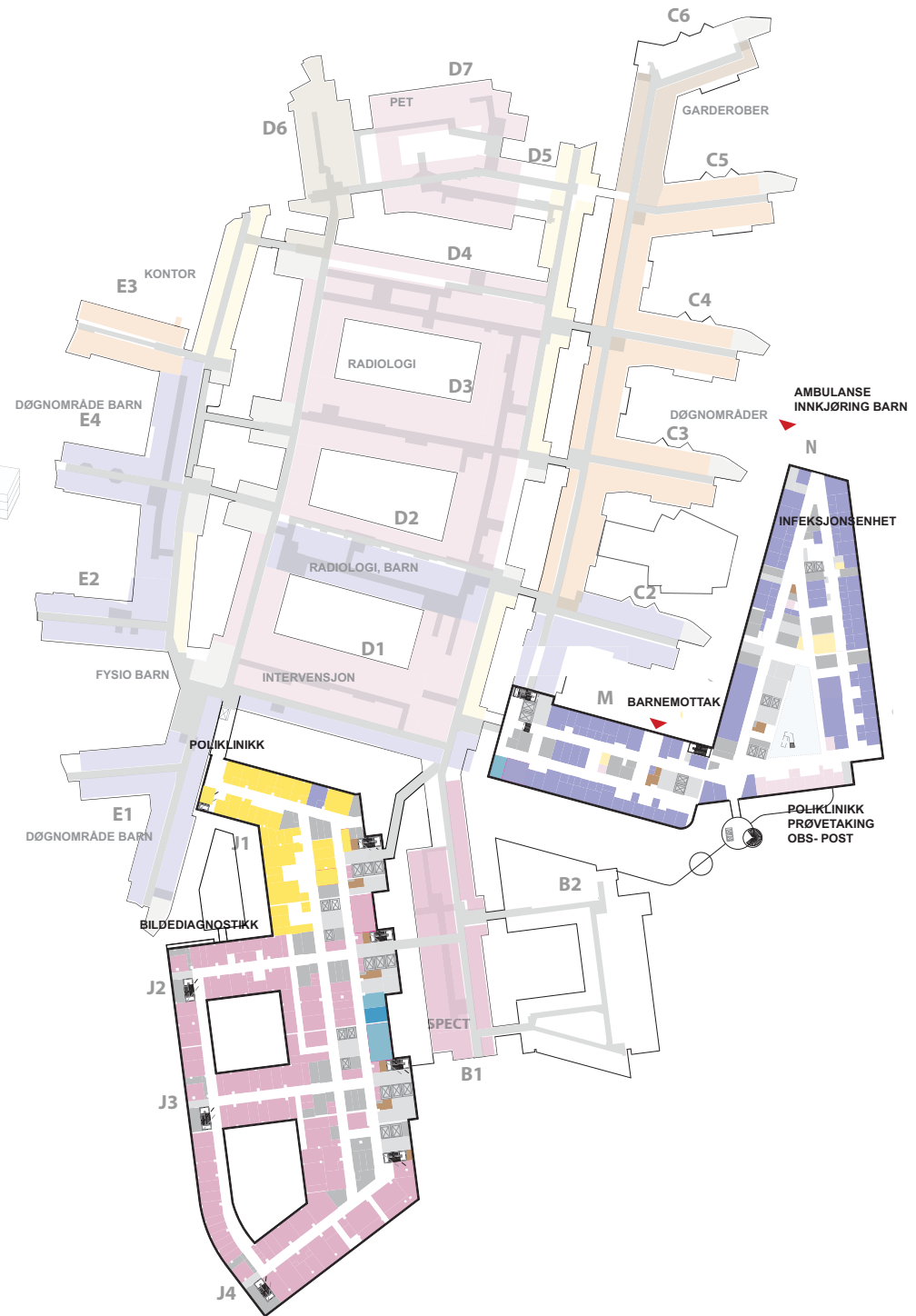
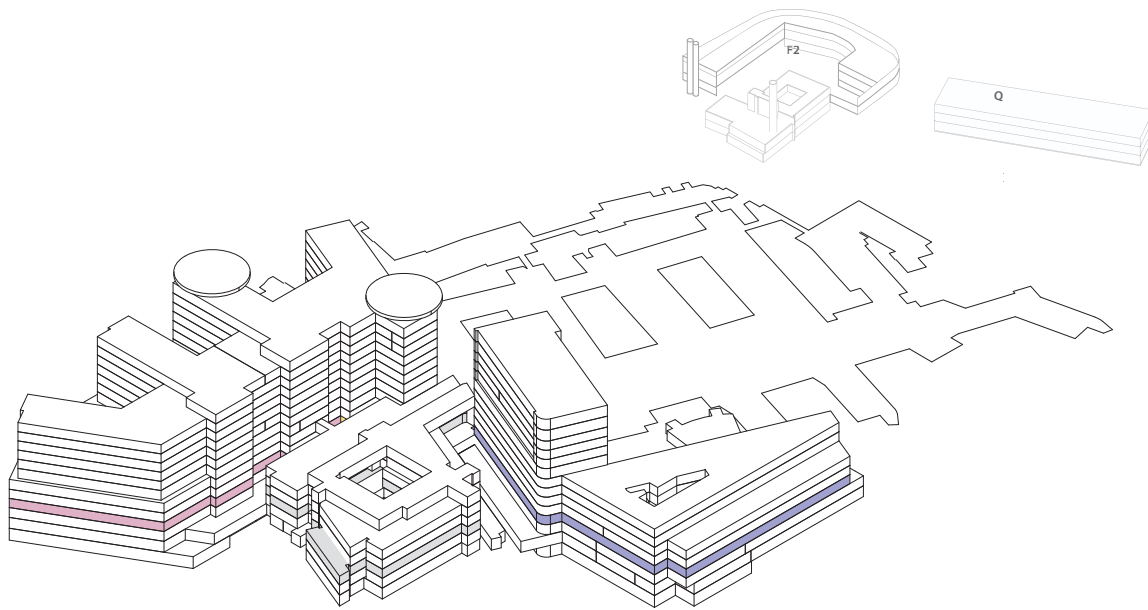

# Funksjonsfordeling

## Etasje 03

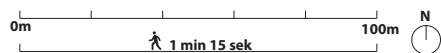
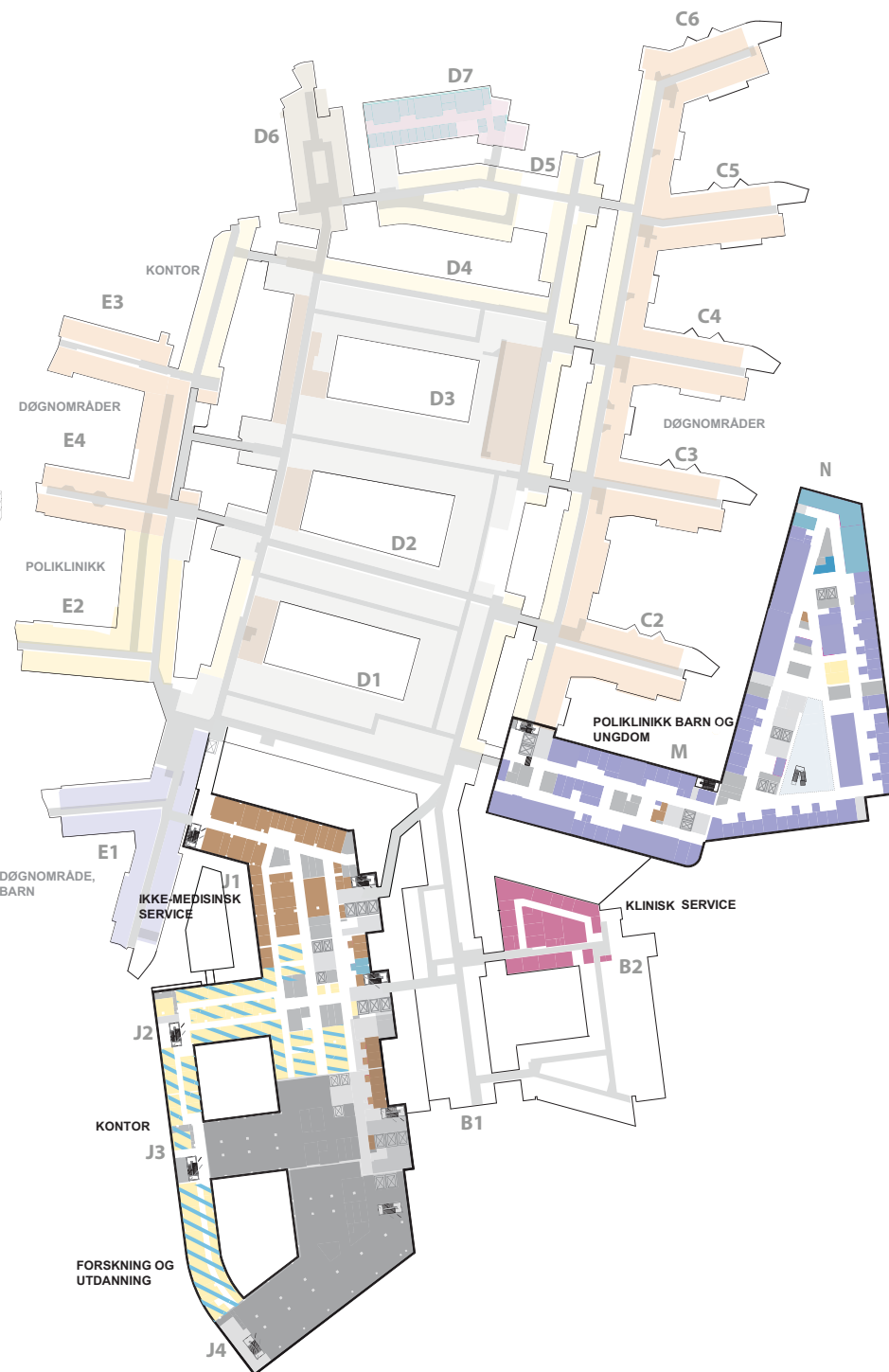
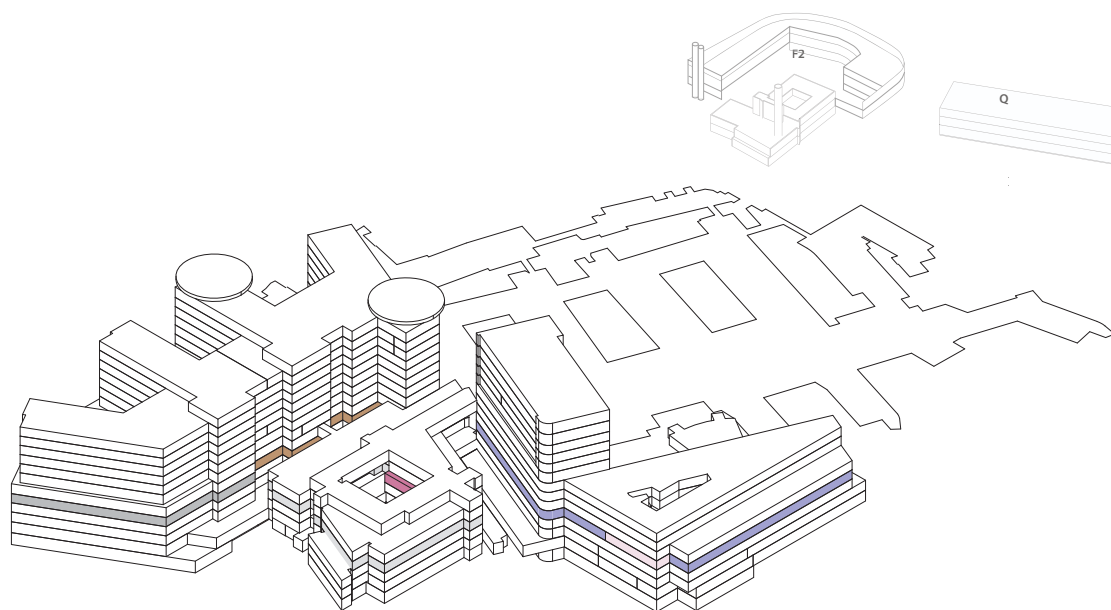

# Funksjonsfordeling

## Etasje 04

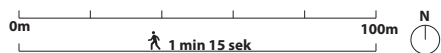
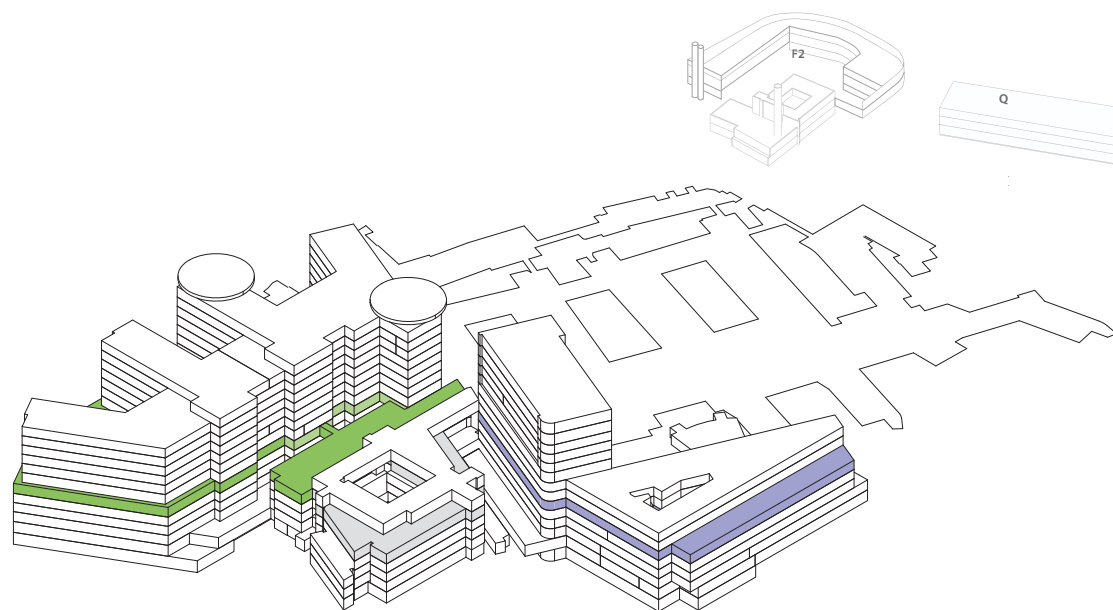

# Funksjonsfordeling

## Etasje 05

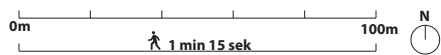
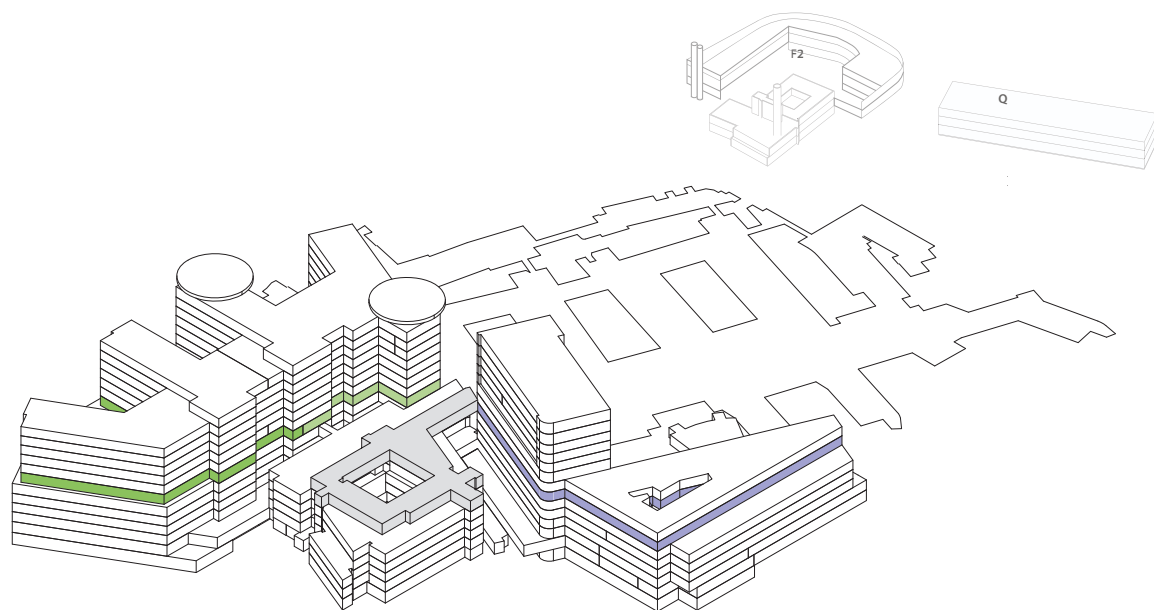



# Funksjonsfordeling

## Etasje 06

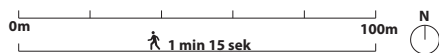
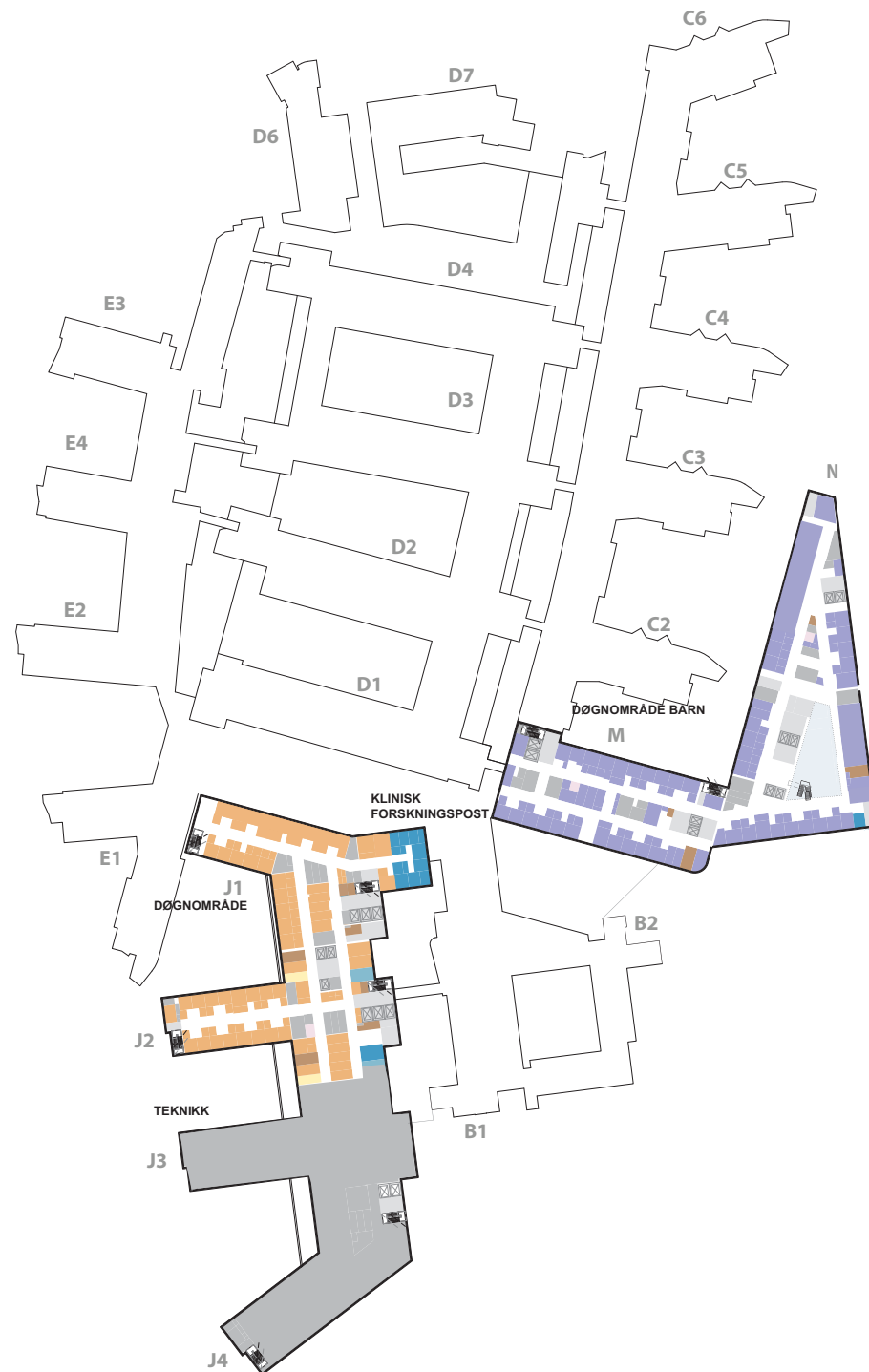
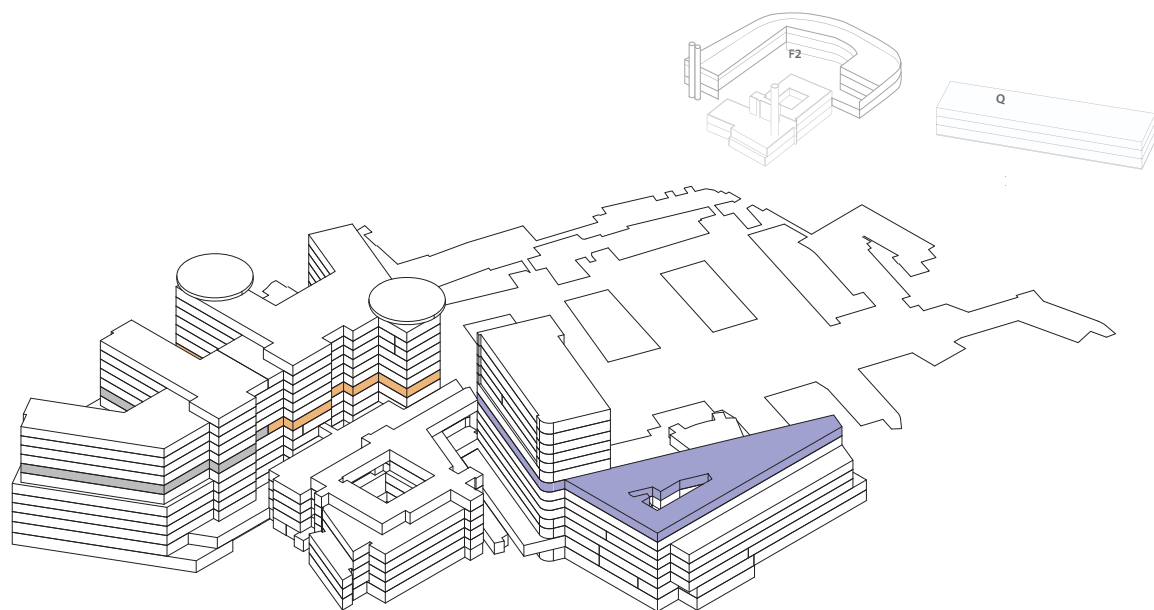



# Funksjonsfordeling

## Etasje 07

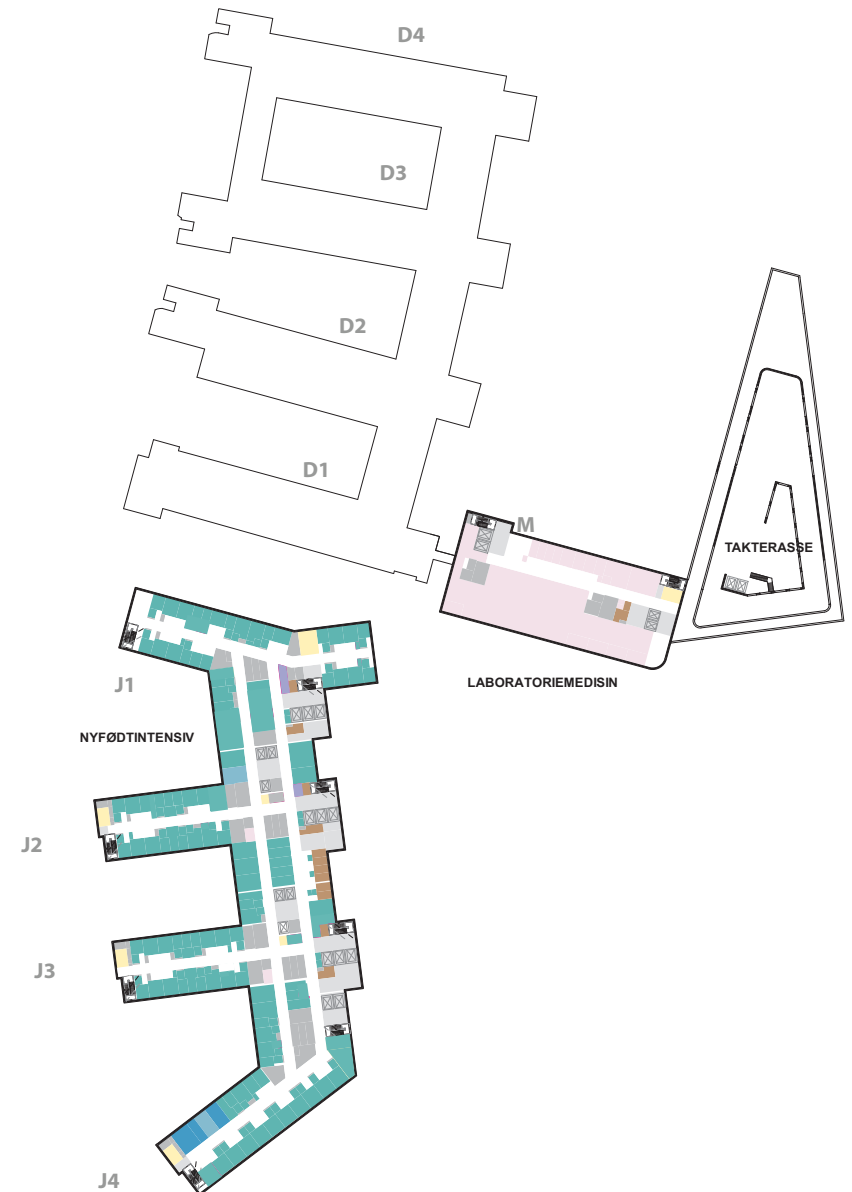
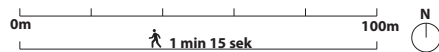
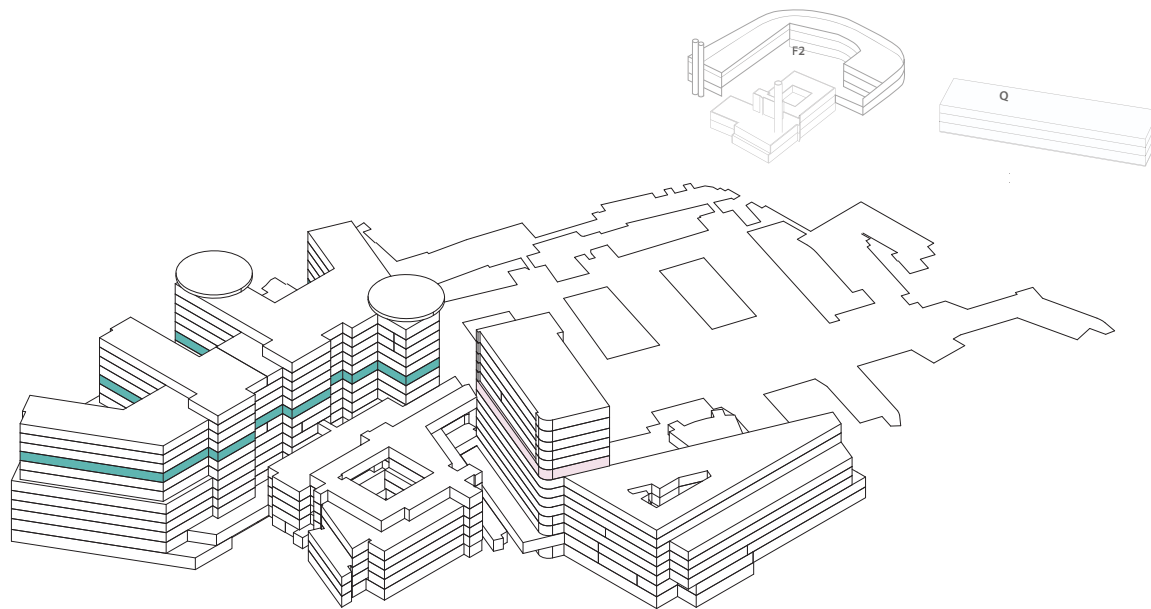

# Funksjonsfordeling

## Etasje 08

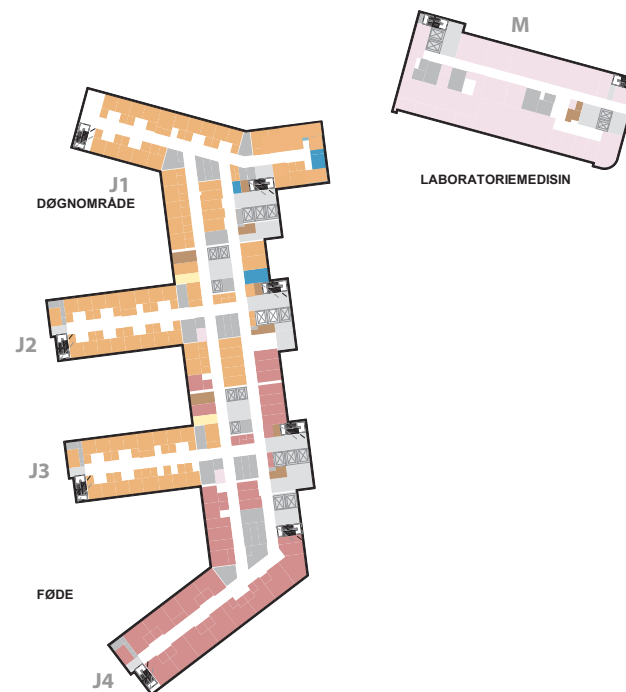
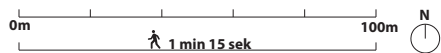
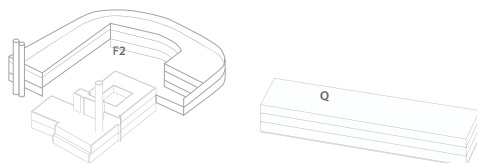
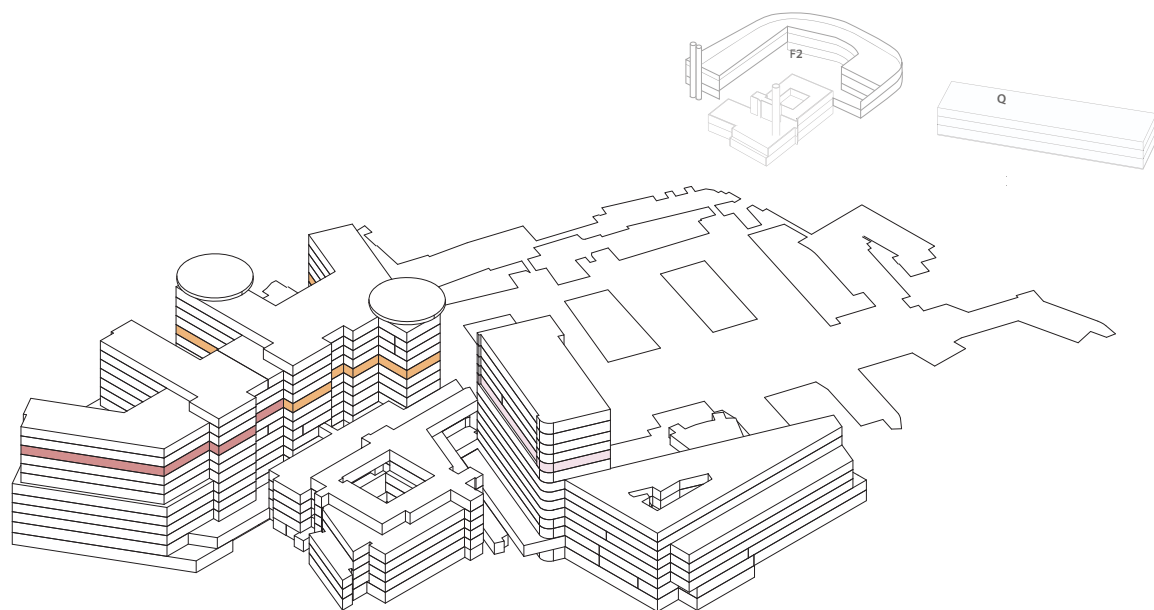

# Funksjonsfordeling

## Etasje 09

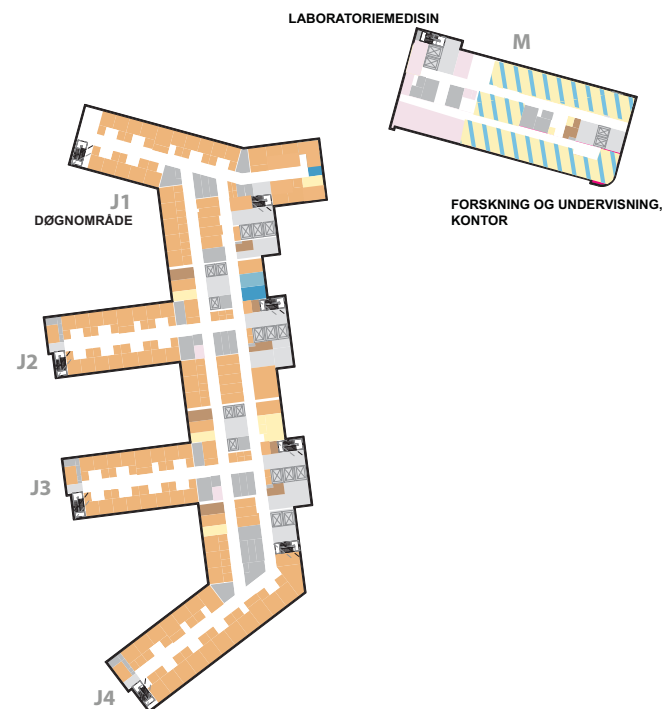
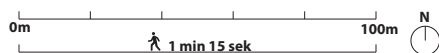
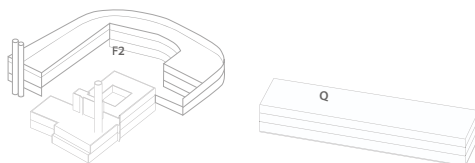
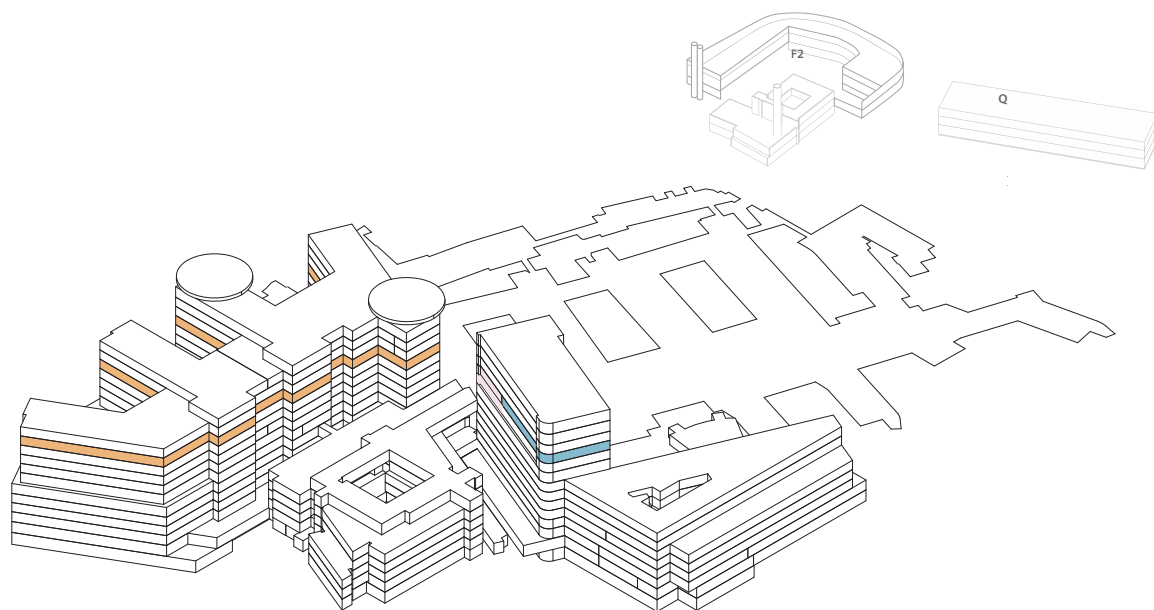

# Funksjonsfordeling

## Etasje 10

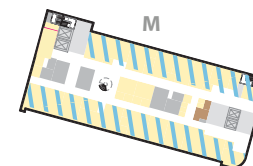
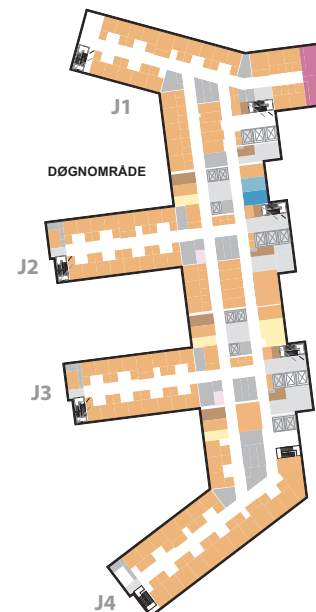
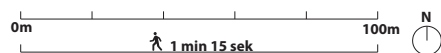
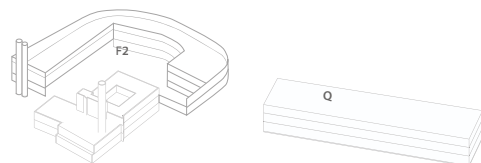
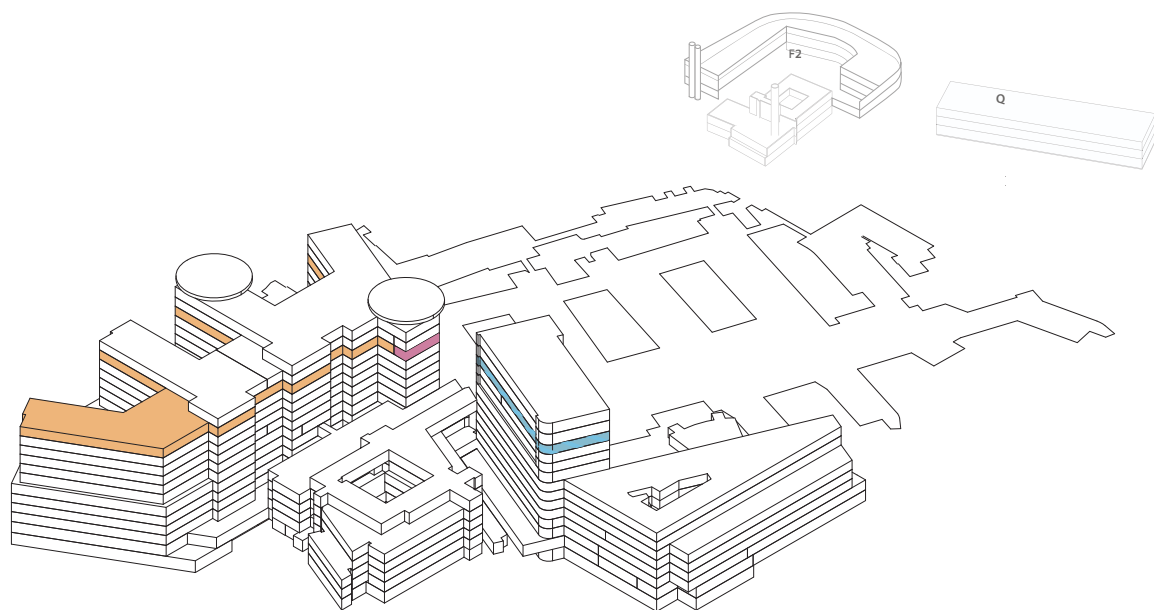

FORSKNING OG UNDERVISNING,  
KONTOR

# Funksjonsfordeling

## Etasje 11

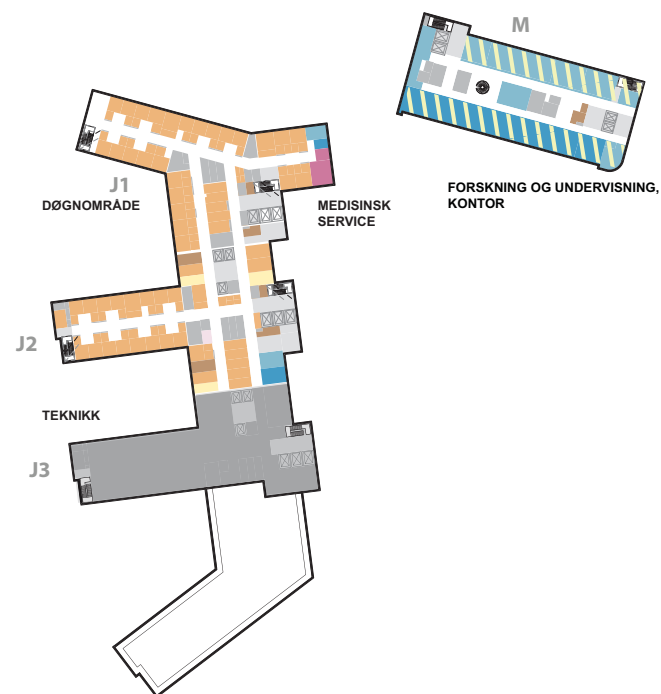
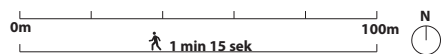
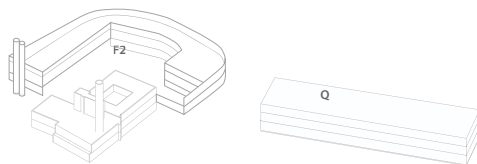
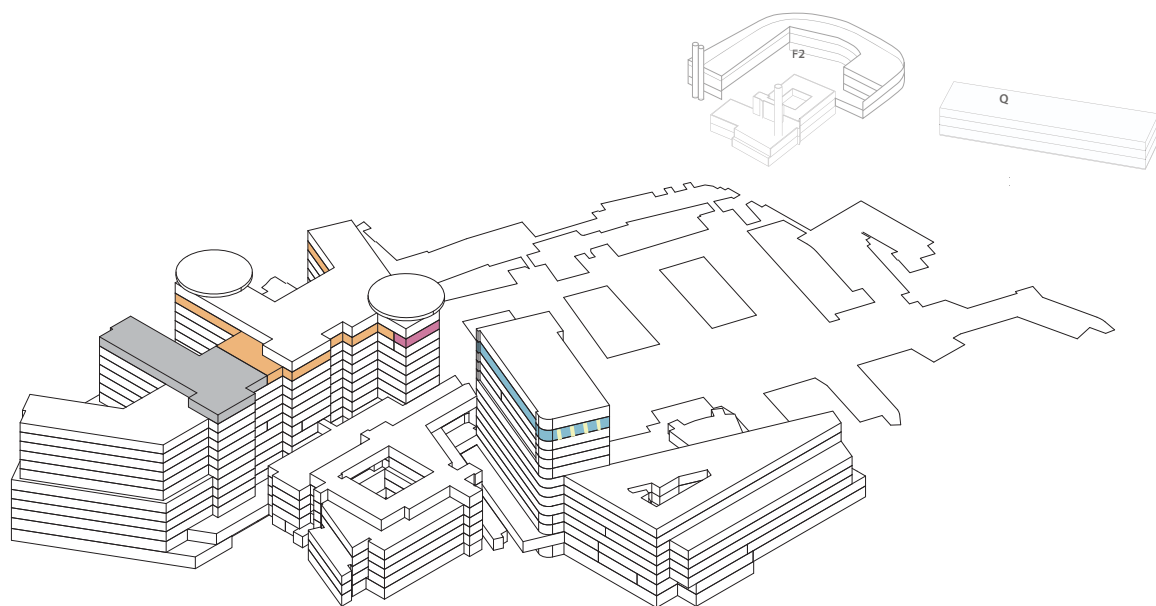

# Funksjonsfordeling

## Etasje 12

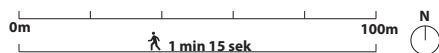
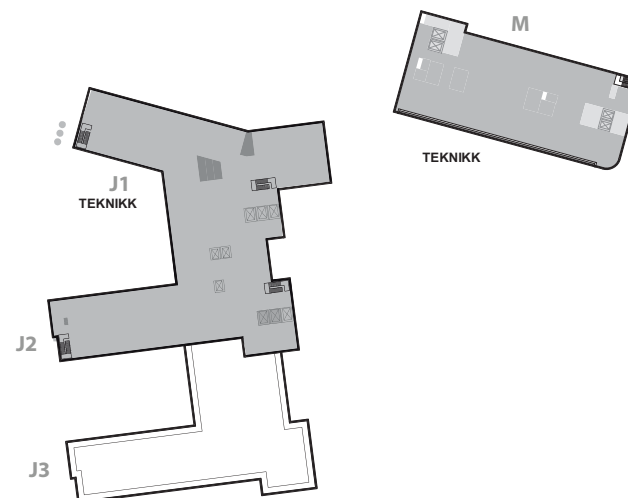
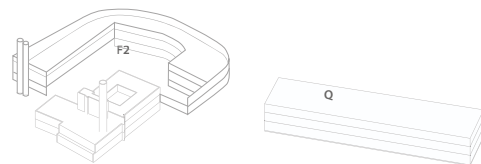
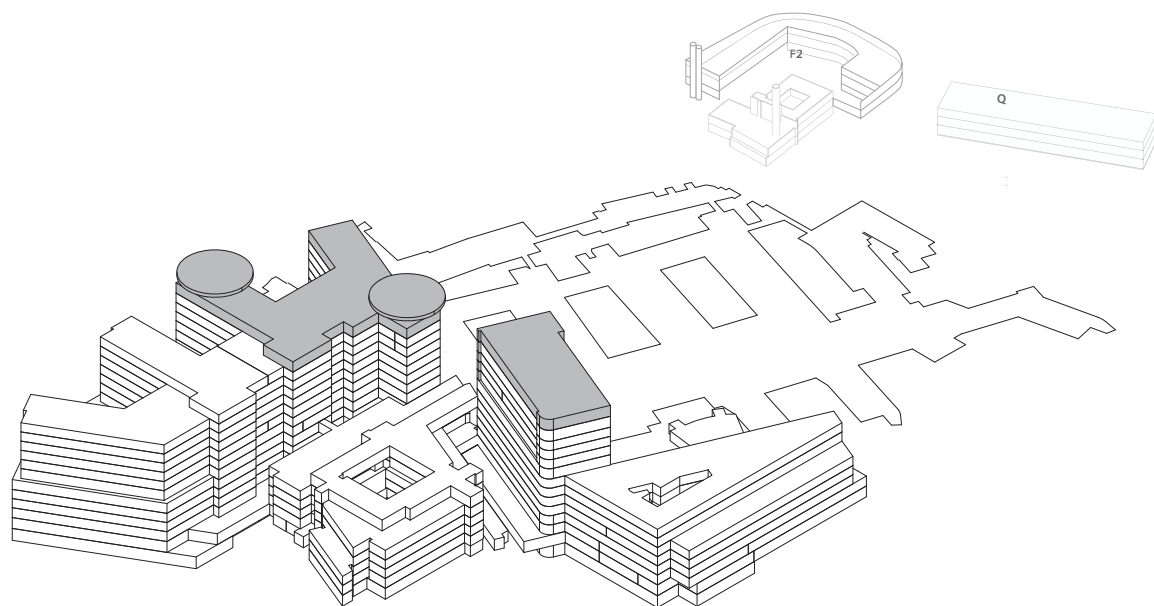



# Nye Rikshospitalet

## Hovedmål av bygningskropp

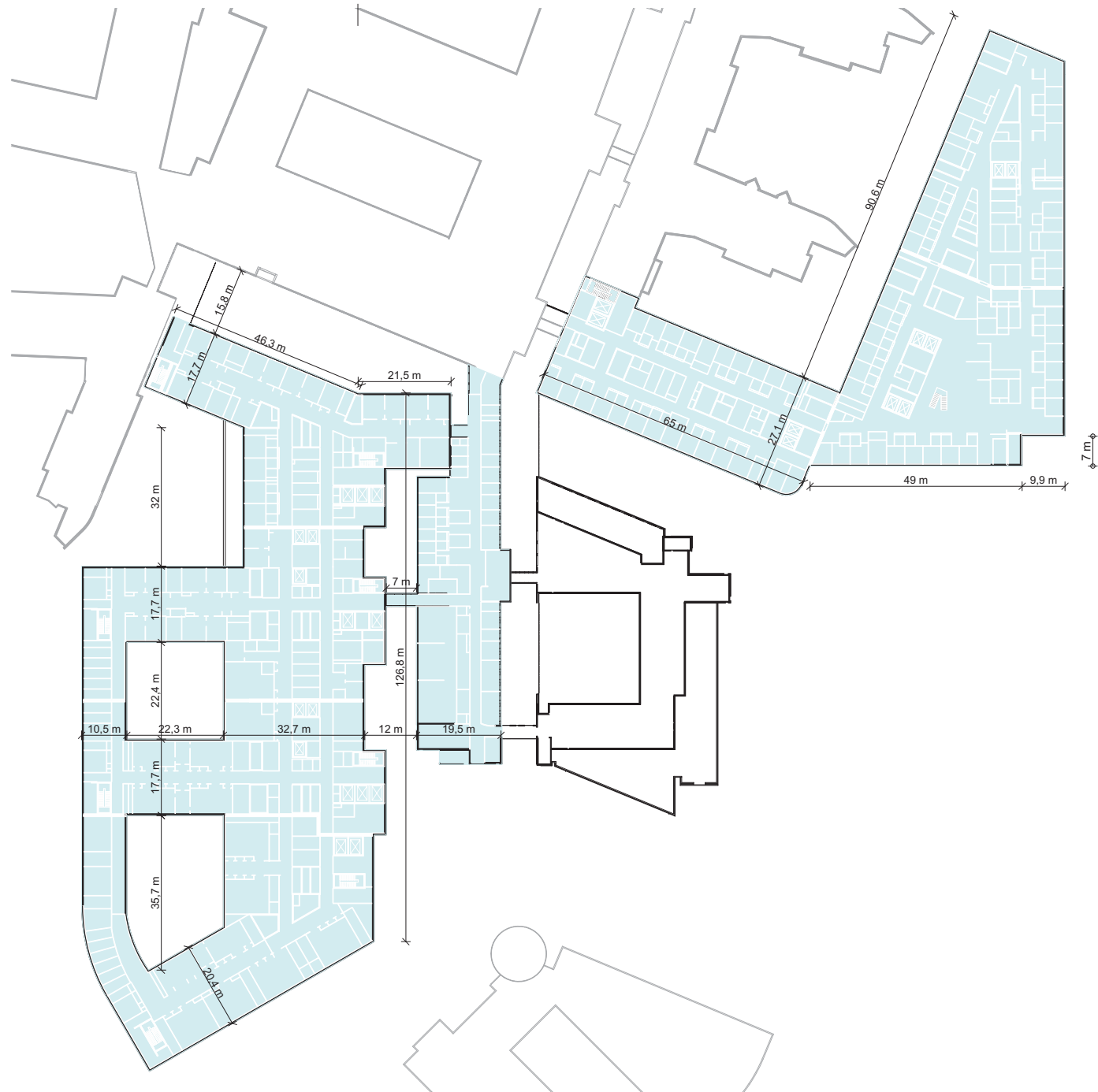

# Nye Rikshospitalet

## Prinsipp heiser

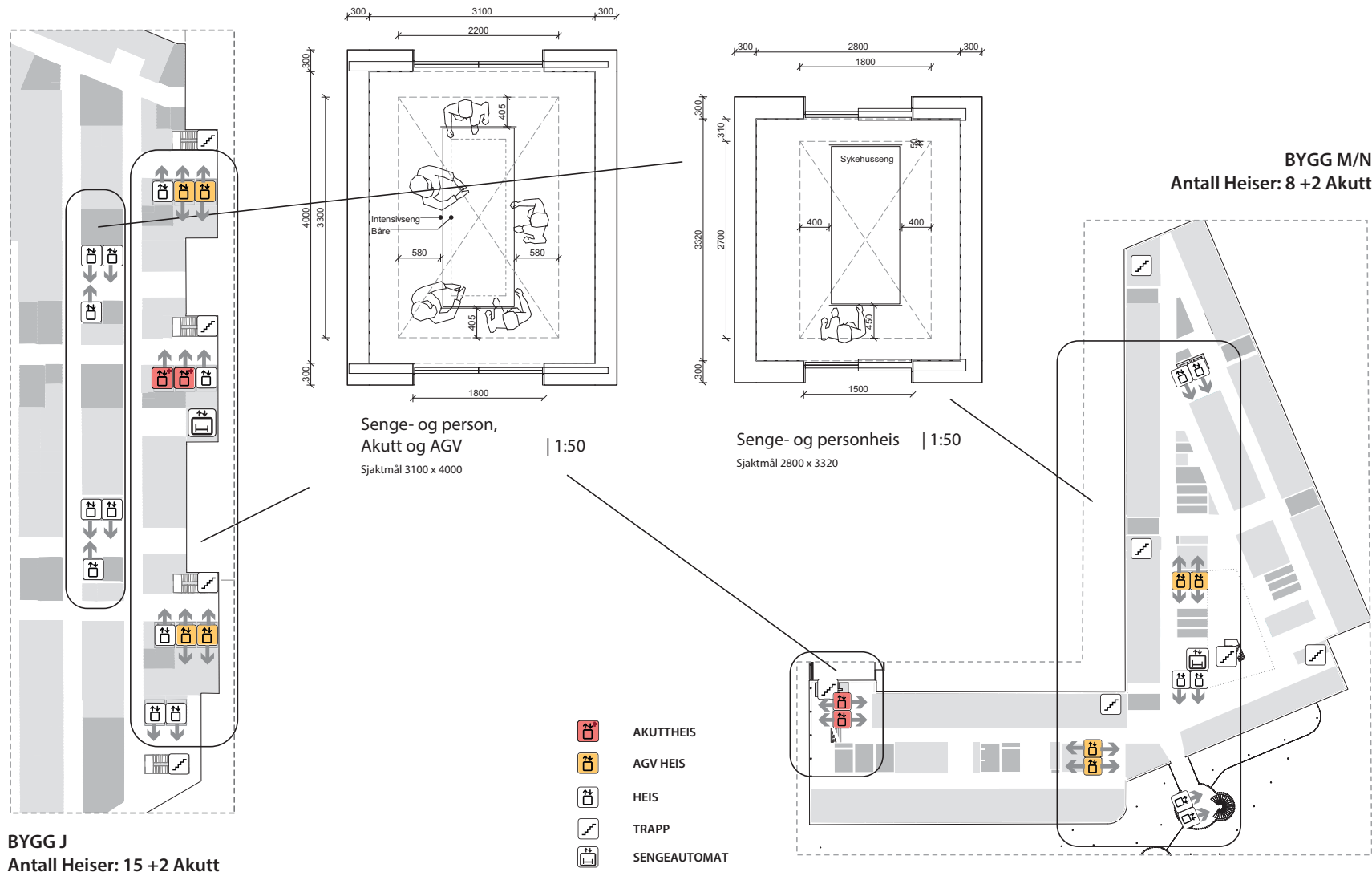

# Flytdiagram

## Horisontale og vertikale forbindelser

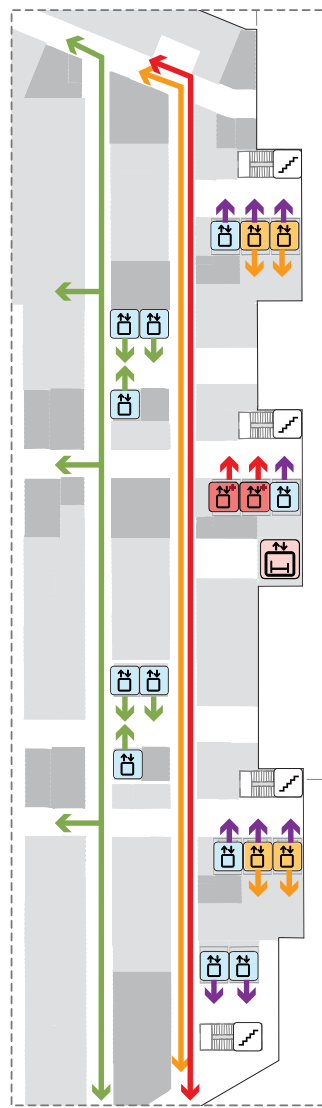

BYGG J

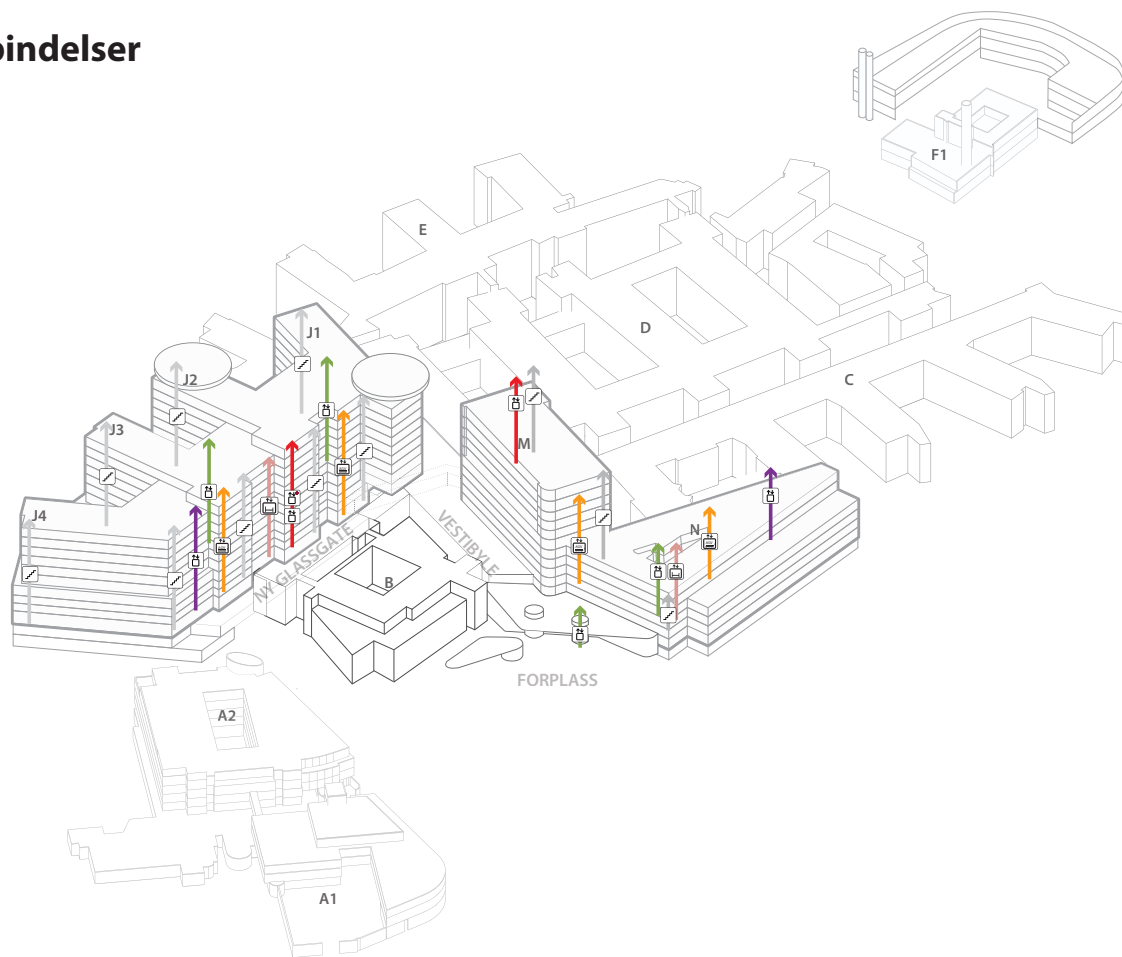

BYGG M/N

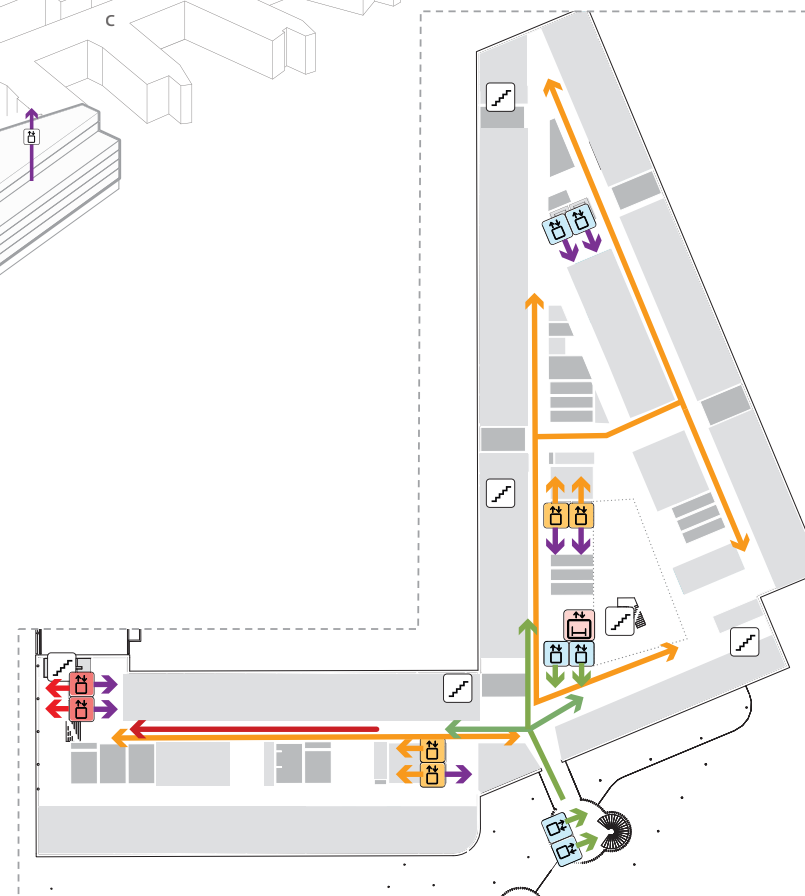

- |  |                               |  |              |
|--|-------------------------------|--|--------------|
|  | GÅENDE PASIENTER<br>BESØKENDE |  | TRAPP        |
|  | VARER                         |  | HEIS         |
|  | PERSONALE OG SENGE            |  | AGV HEIS     |
|  | AKUTT                         |  | AKUTT HEIS   |
|  |                               |  | SENGEAUTOMAT |

# GRUPPE 03

## AKUTTFUNKSJONER

# Nye Rikshospitalet

## Akutt | Etasje U1 - Bygg J

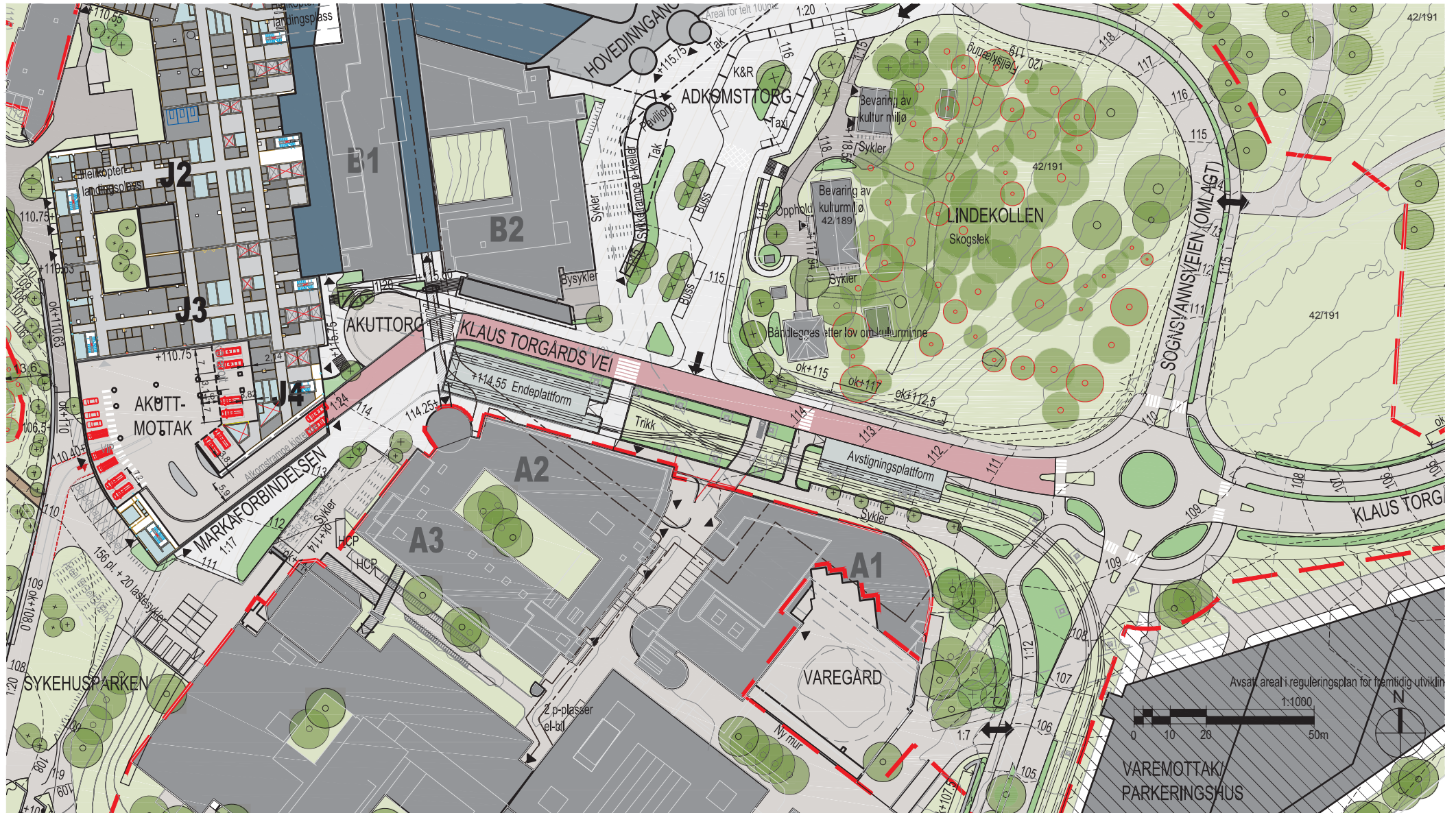



# Nye Rikshospitalet

## Akutt | Ambulansehal

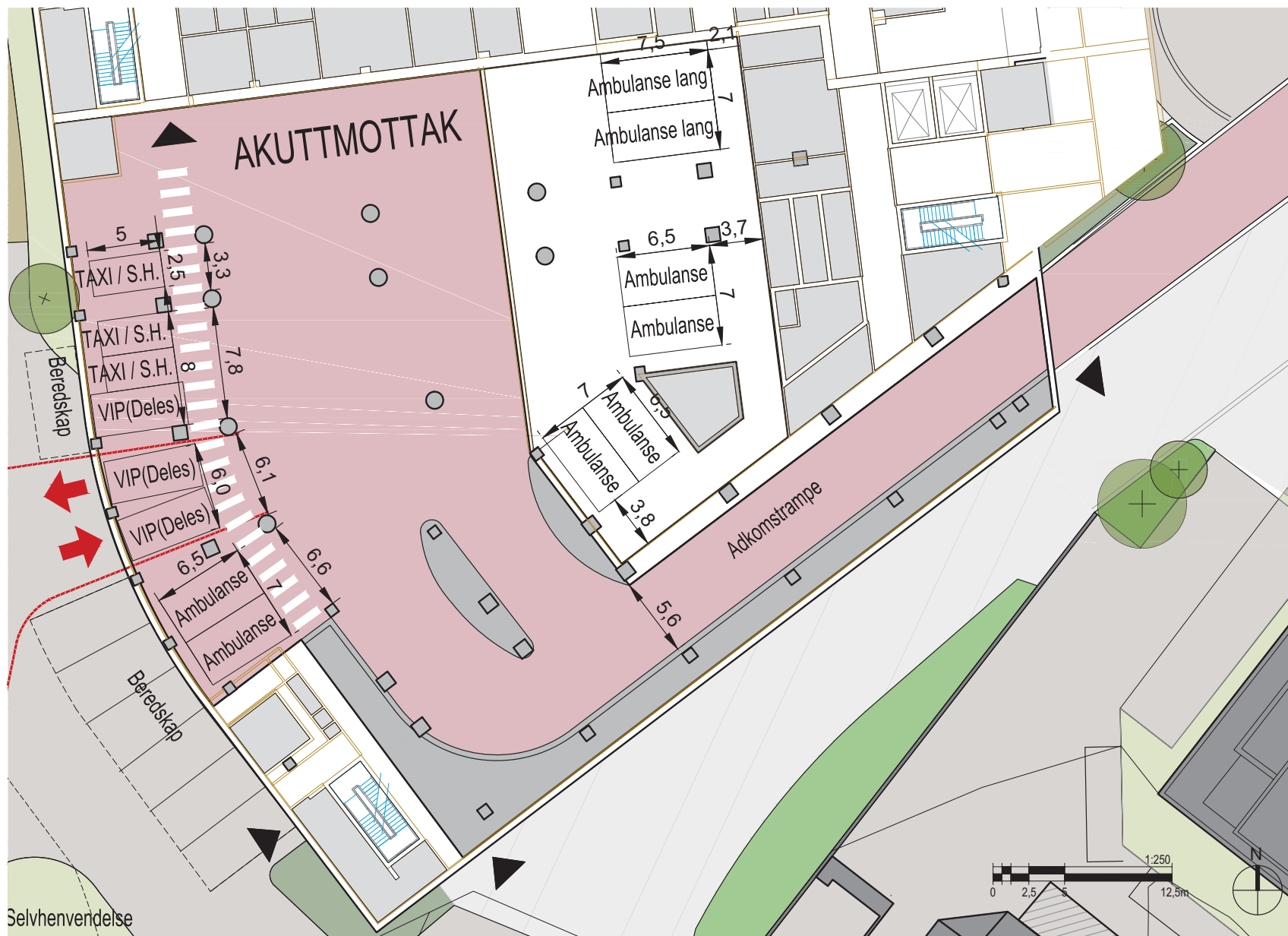



# Nye Rikshospitalet

## Akutt | Etasje U1 - Bygg J



# Nye Rikshospitalet

## Akutt | Etasje U1 - Bygg J



# Nye Rikshospitalet

## Akutt | Etasje U1 - Bygg J

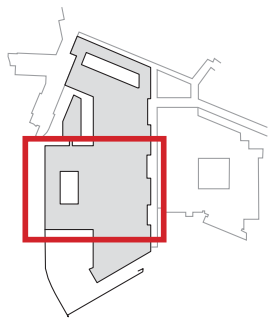
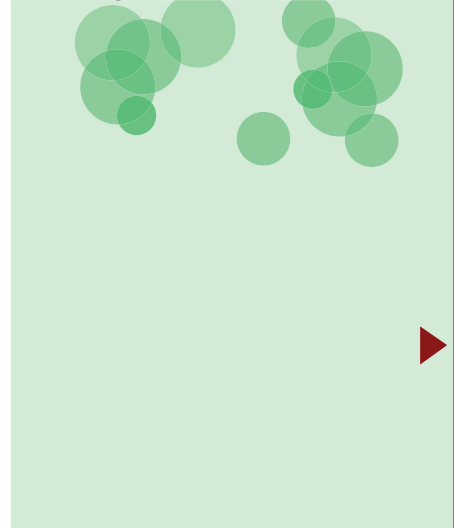

- Ganglinjer**
- Akutt
  - Personale
  - Gående pasienter / pårørende
  - Pasienter i senger

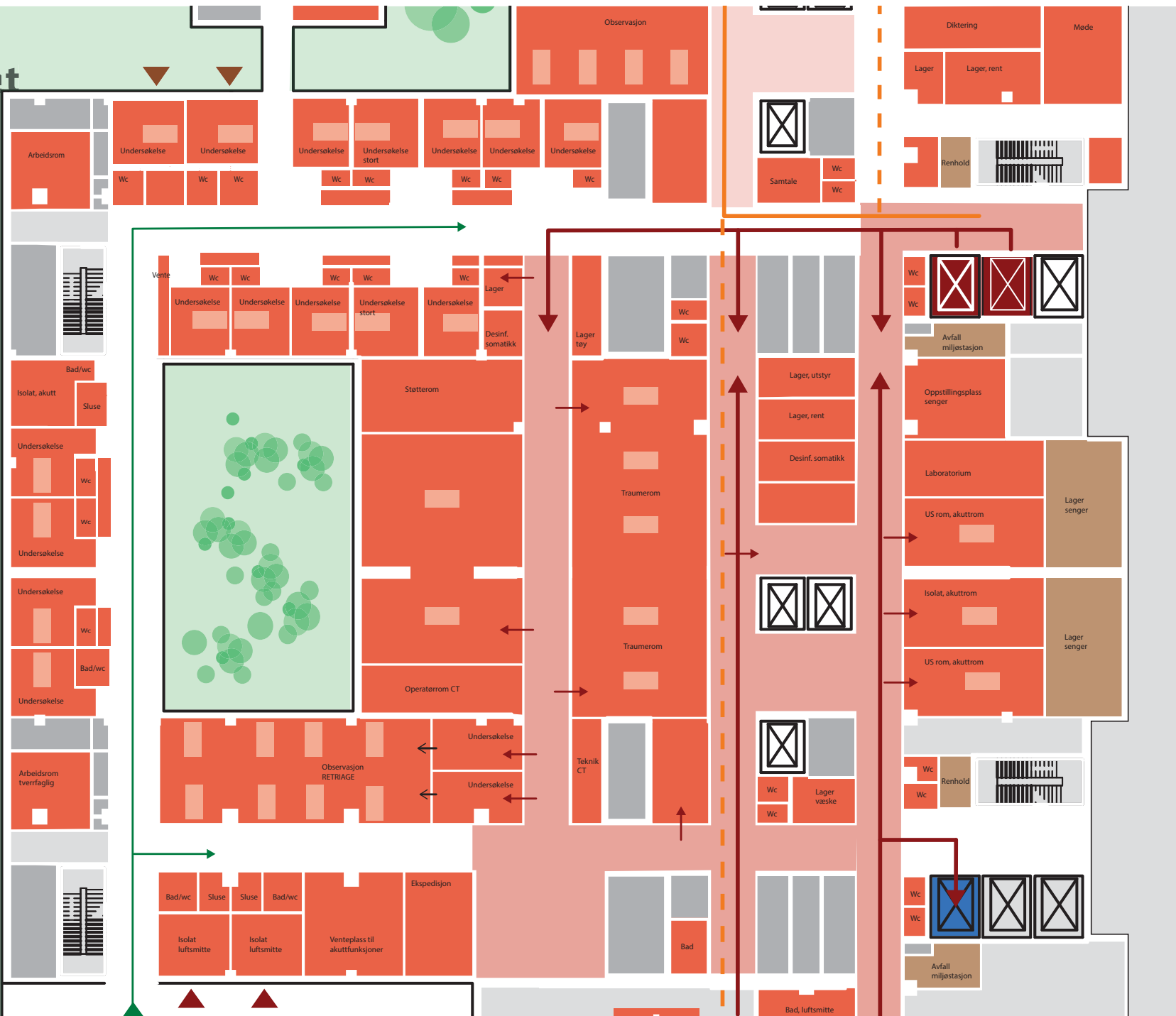







# Nye Rikshospitalet

## Akutt | Etasje U1 - Bygg J

### Ganglinjer

-  Akutt
-  Personale
-  Gående pasienter / pårørende
-  Pasienter i senger



# Nye Rikshospitalet

PCI-Flytt | Etasje U1 - Bygg J

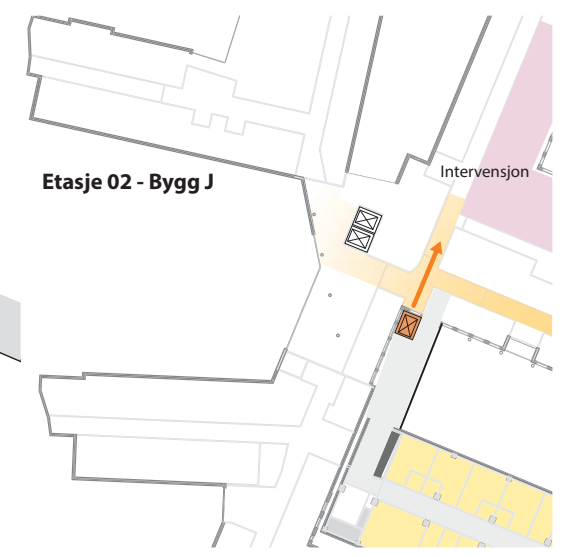

## Koblinger fra bygg J til eksisterende. Plan U2-01





## Koblinger fra bygg J til eksisterende. Plan 02-04

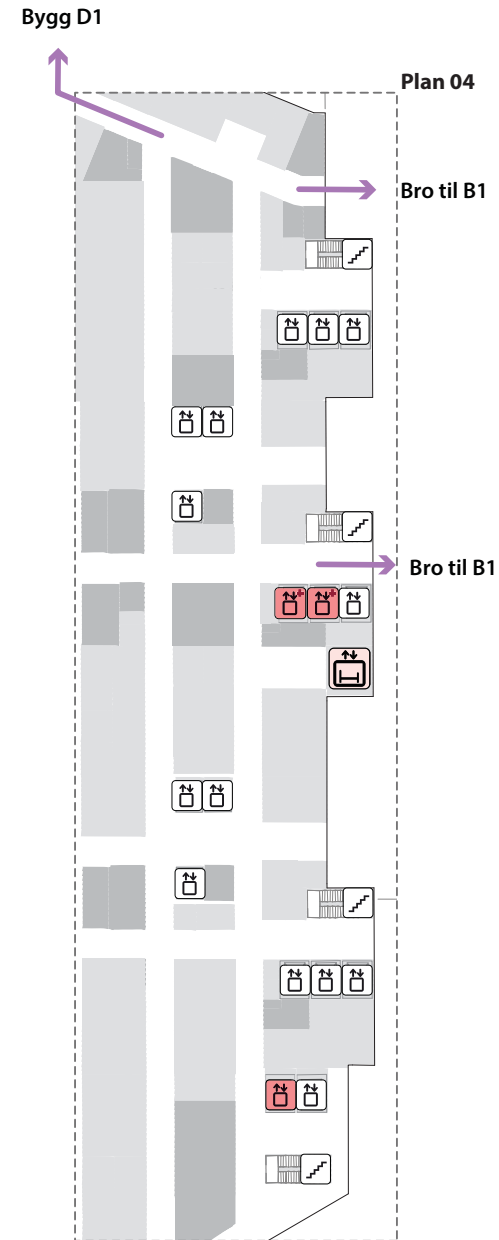
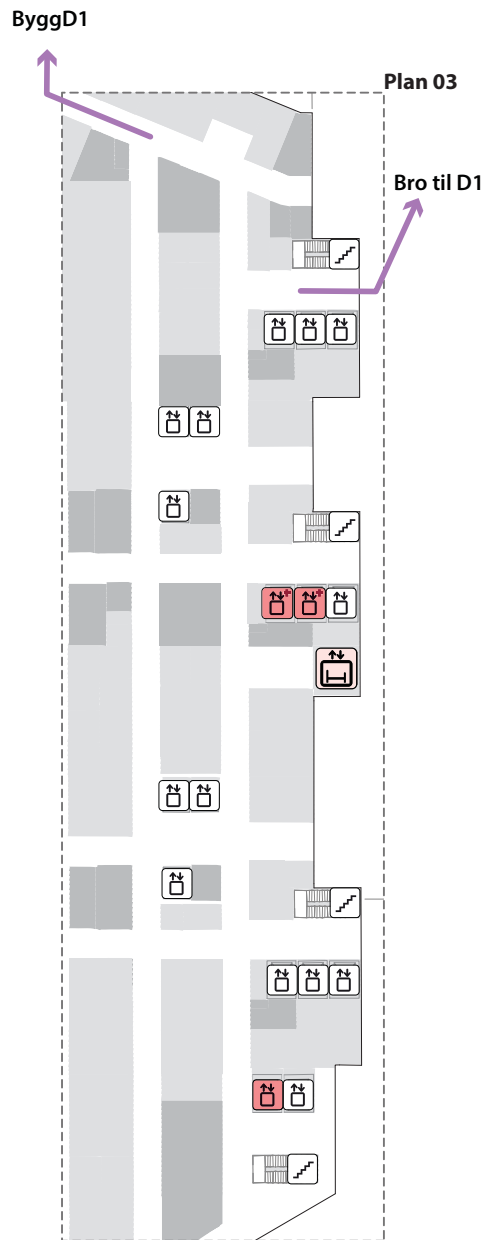
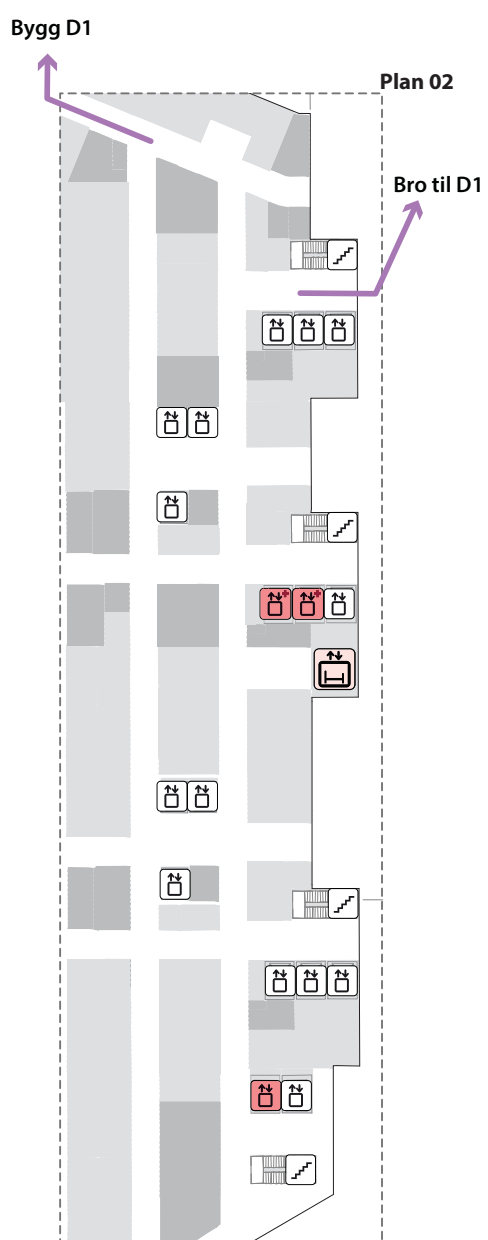

## Koblinger fra bygg M til eksisterende. Plan 01-04

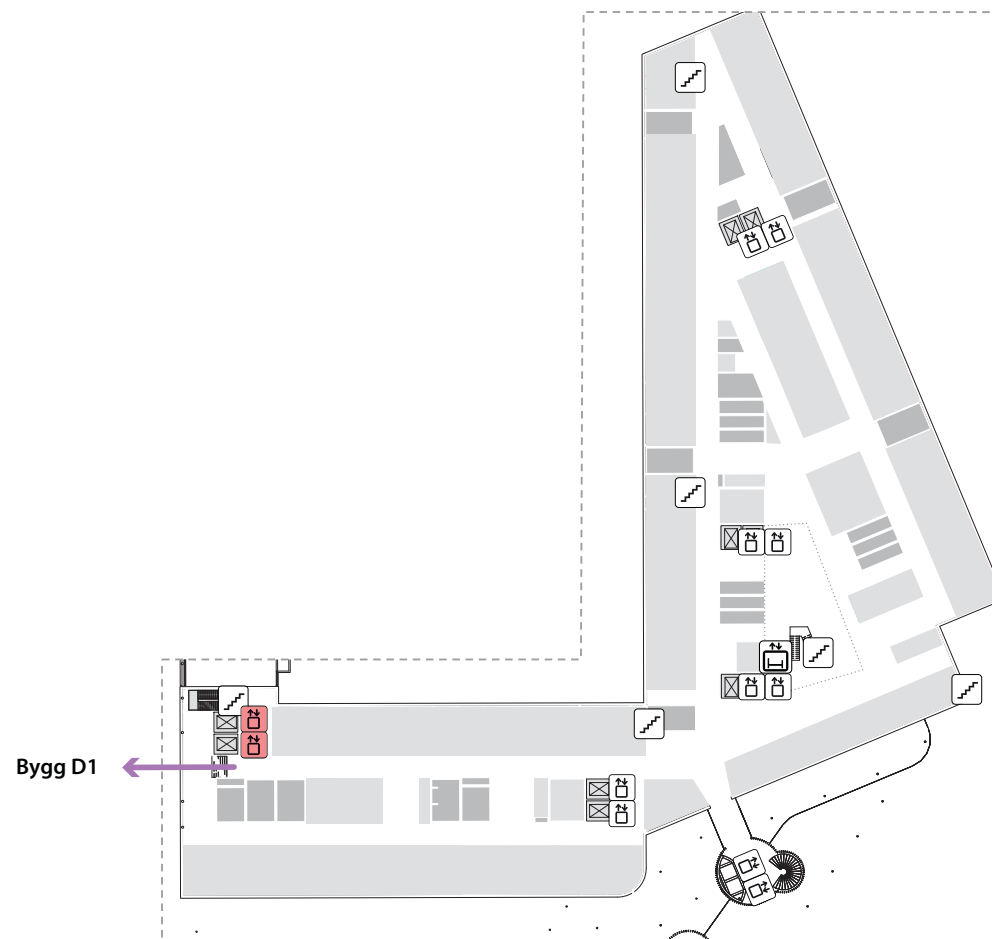

## Vertikale forbindelser bygg J

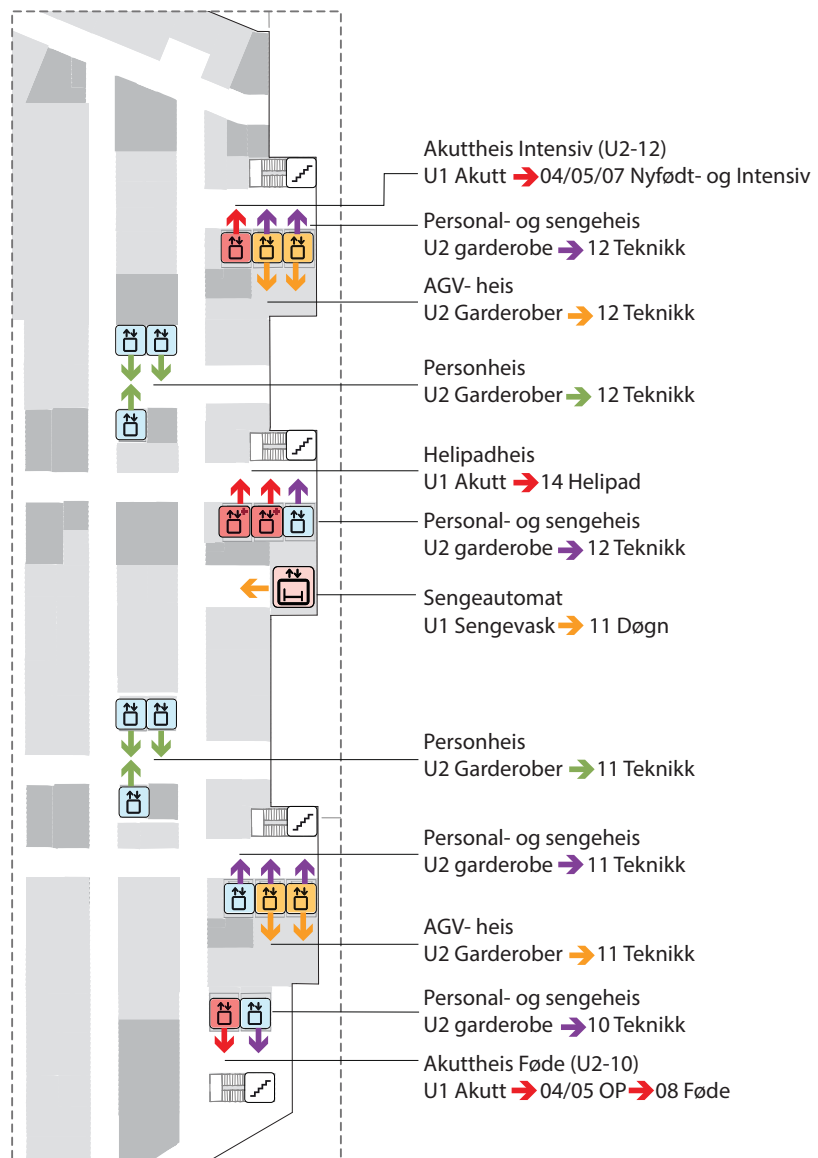



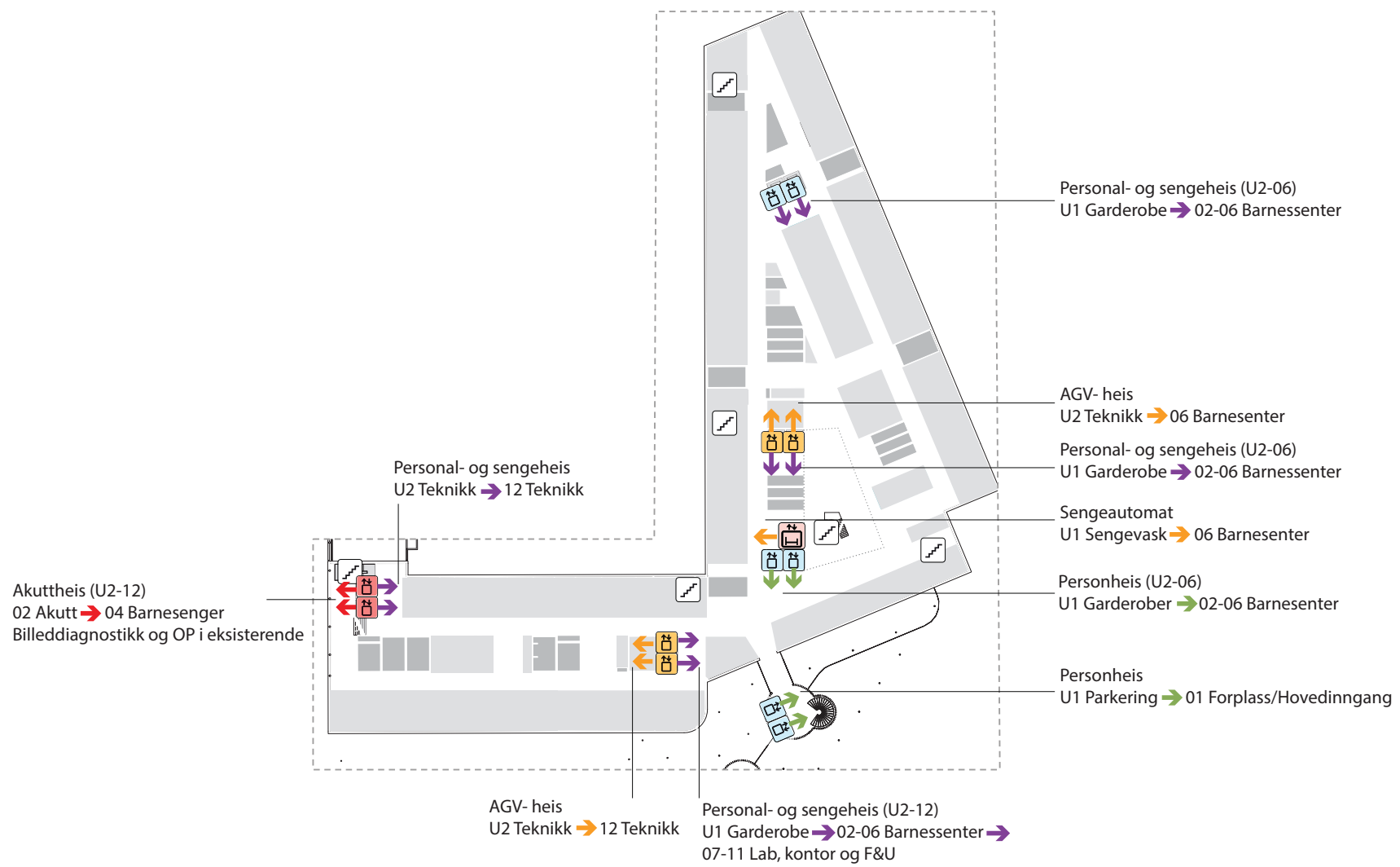



## Vertikale forbindelser bygg M

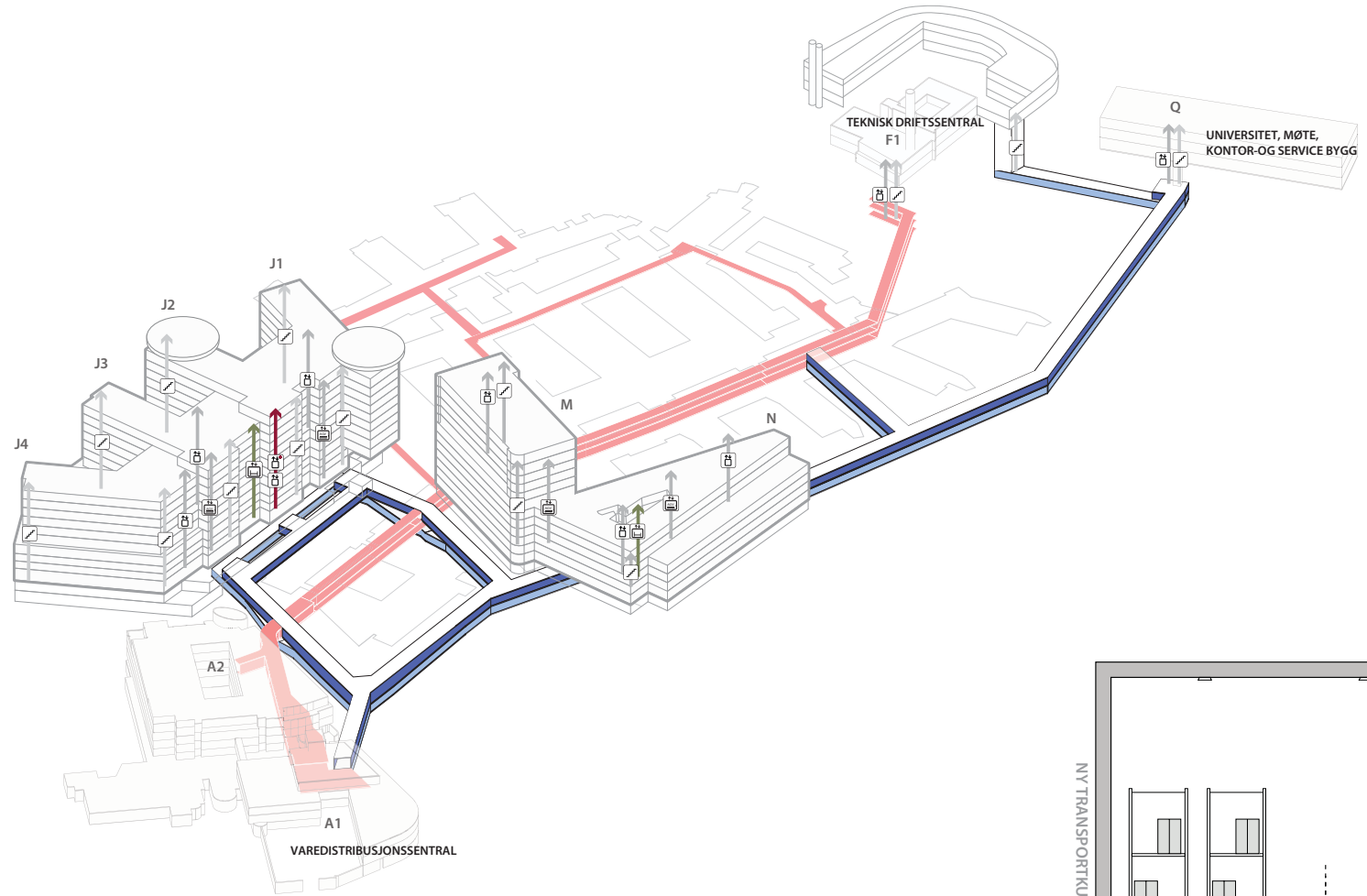

# Flytdiagram

## Logistikk: Kulvert



- EKSISTERENDE KULVERT
- NY TRANSPORTKULVERT
- NY RØRKULVERT
-  TRAPP
-  HEIS
-  AGV HEIS
-  AKUTTHEIS
-  SENGEAUTOMAT

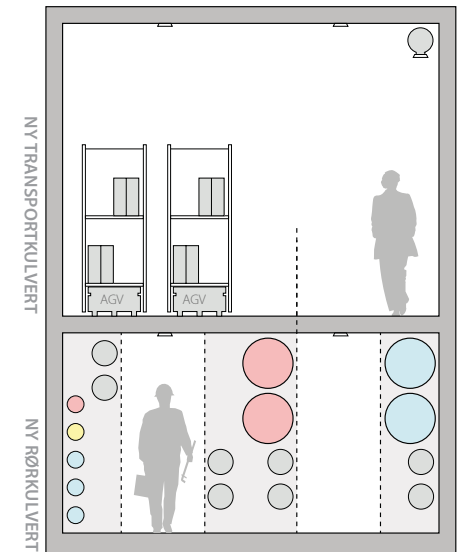



# Flytdiagram

## Sterile varer

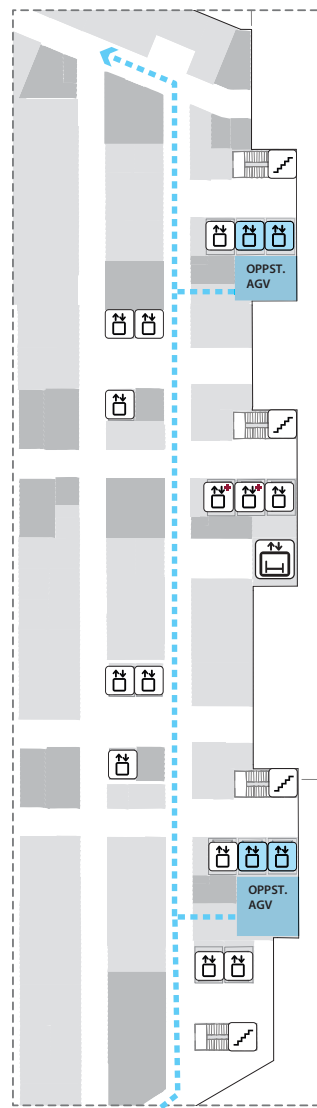

BYGG J  
ETJ. 1,4,5  
(Poliklinikker,  
Operasjon)

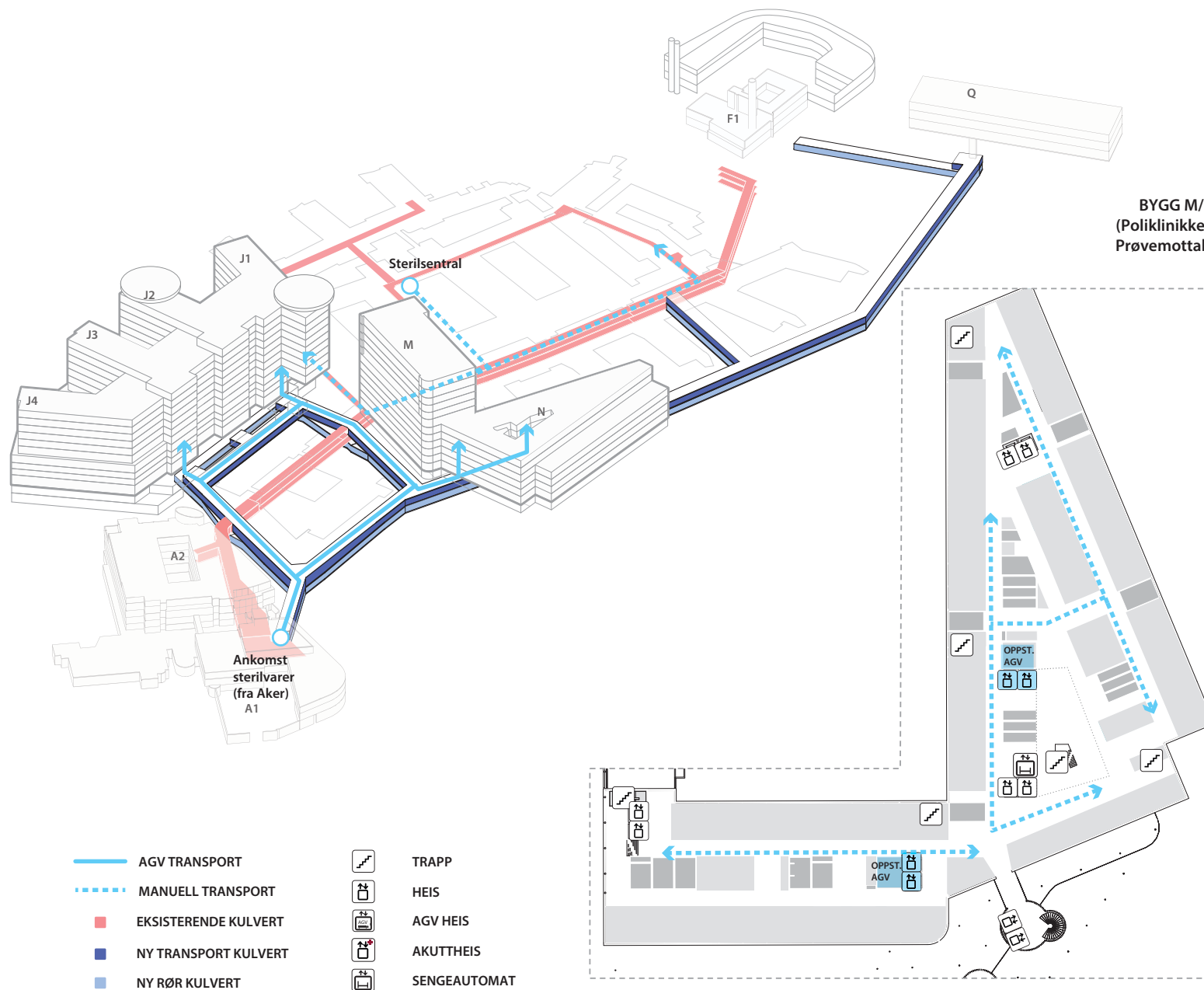

BYGG M/N  
(Poliklinikker,  
Prøvemottak)

- AGV TRANSPORT
- - - MANUELL TRANSPORT
- EKSISTERENDE KULVERT
- NY TRANSPORT KULVERT
- NY RØR KULVERT
- TRAPP
- HEIS
- AGV HEIS
- AKUTTHEIS
- SENGEAUTOMAT



# Flyttdiagram

## Matvarer

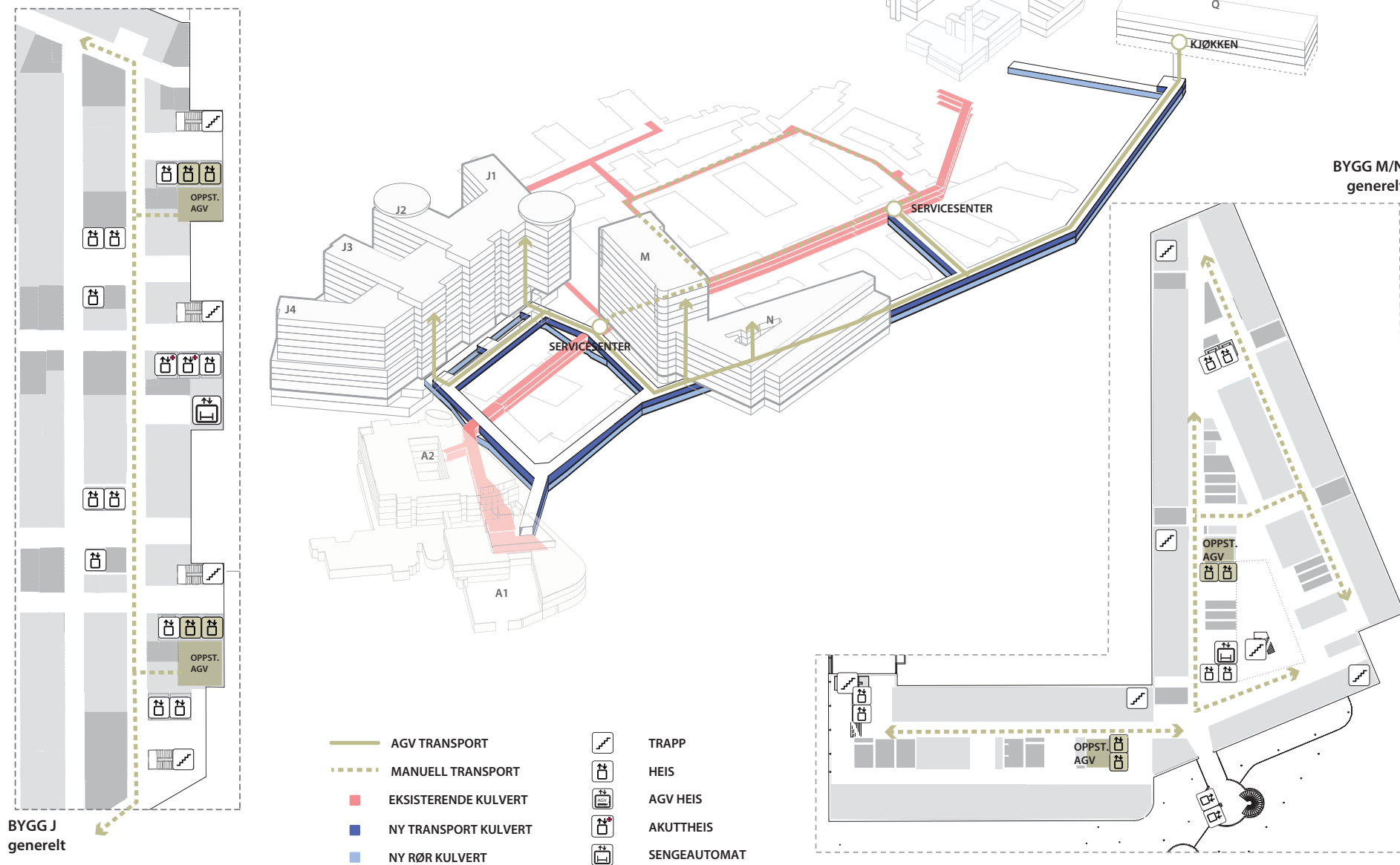

# Flytdiagram

## Avfall

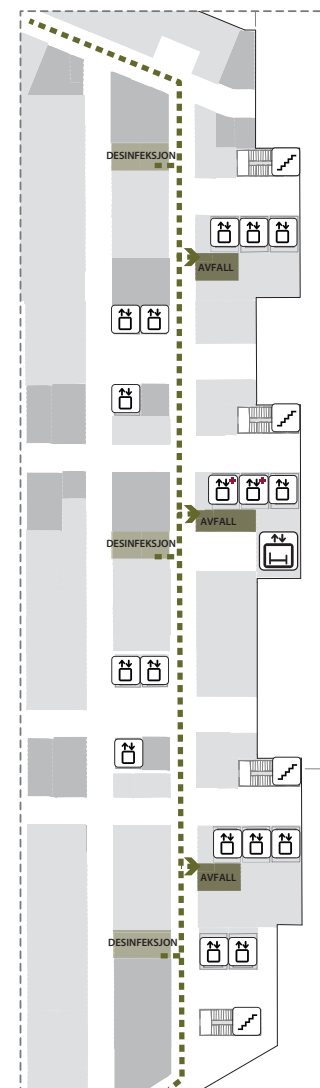

BYGG J  
generelt

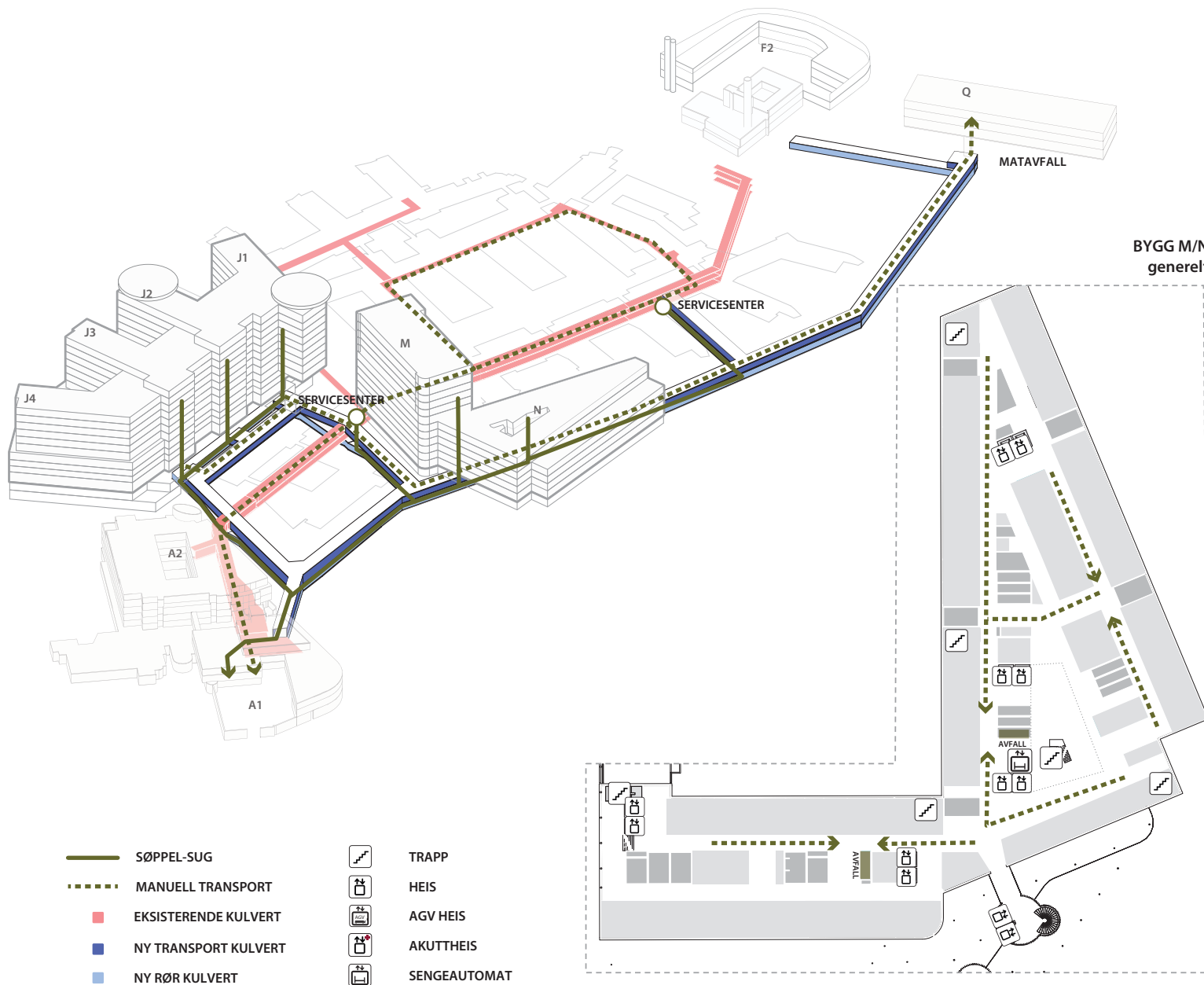

- SØPPEL-SUG
- - - MANUELL TRANSPORT
- EKSISTERENDE KULVERT
- NY TRANSPORT KULVERT
- NY RØR KULVERT

- TRAPP
- HEIS
- AGV HEIS
- AKUTTHEIS
- SENGEAUTOMAT

# Flytdiagram

## Urent tøy

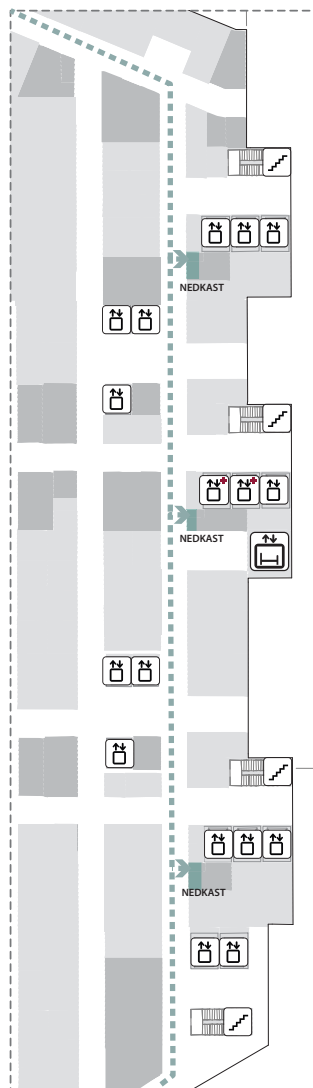

BYGG J  
generelt

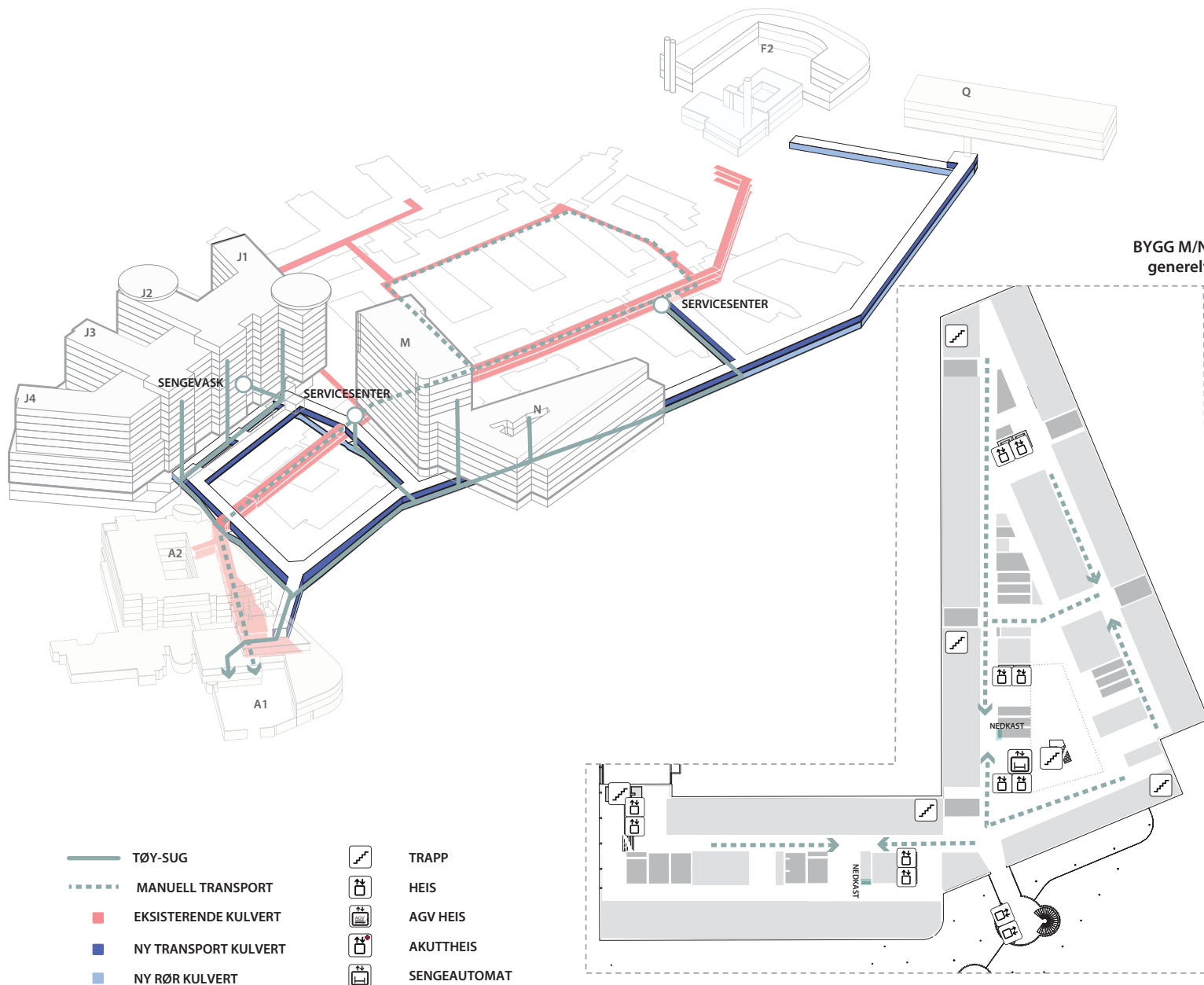

BYGG M/N  
generelt

- |  |                      |  |              |
|--|----------------------|--|--------------|
|  | TØY-SUG              |  | TRAPP        |
|  | MANUELL TRANSPORT    |  | HEIS         |
|  | EKSISTERENDE KULVERT |  | AGV HEIS     |
|  | NY TRANSPORT KULVERT |  | AKUTTHEIS    |
|  | NY RØR KULVERT       |  | SENGEAUTOMAT |

# Flyttdiagram

## Akutt

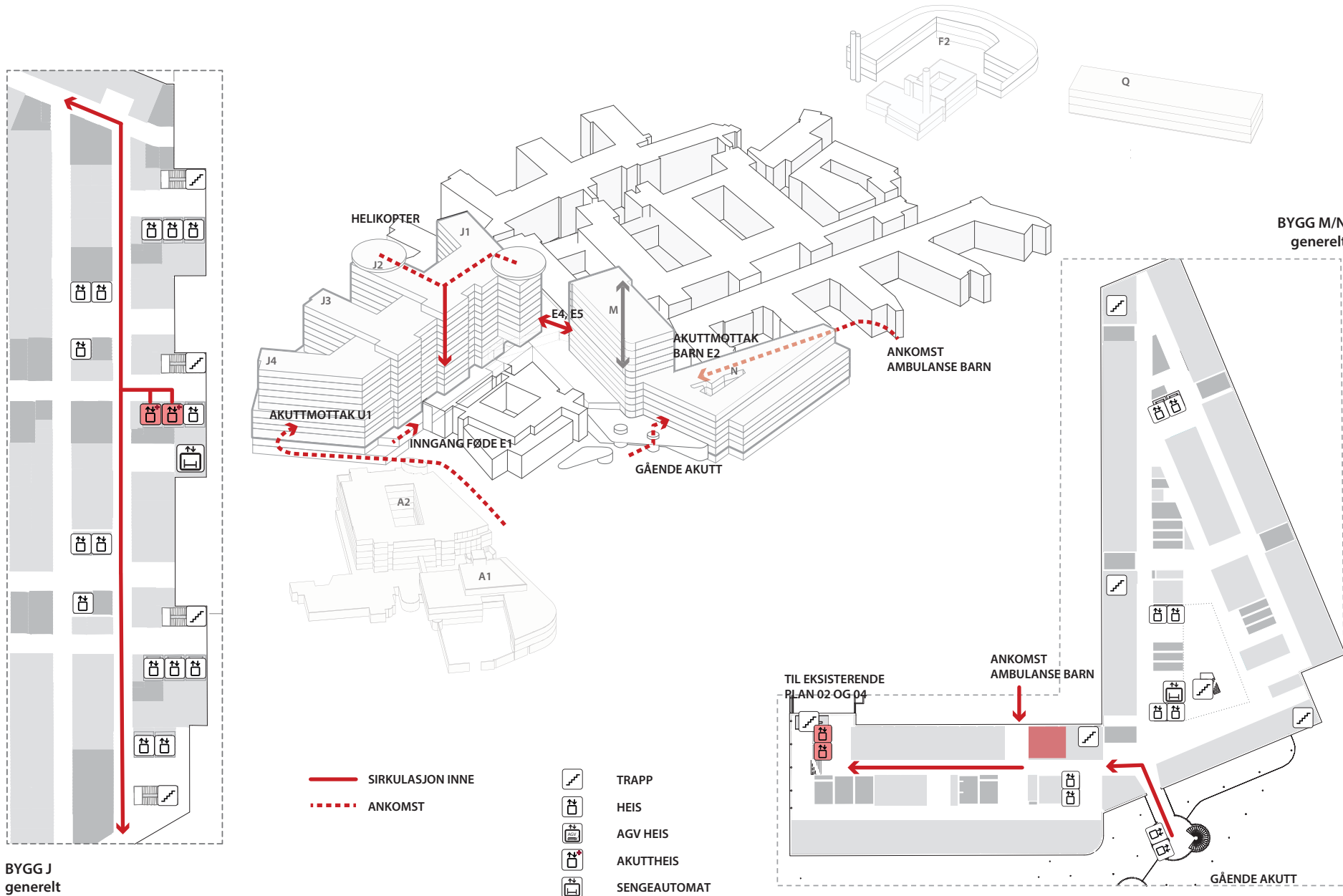

# Flytdiagram

## Rene/urene senger

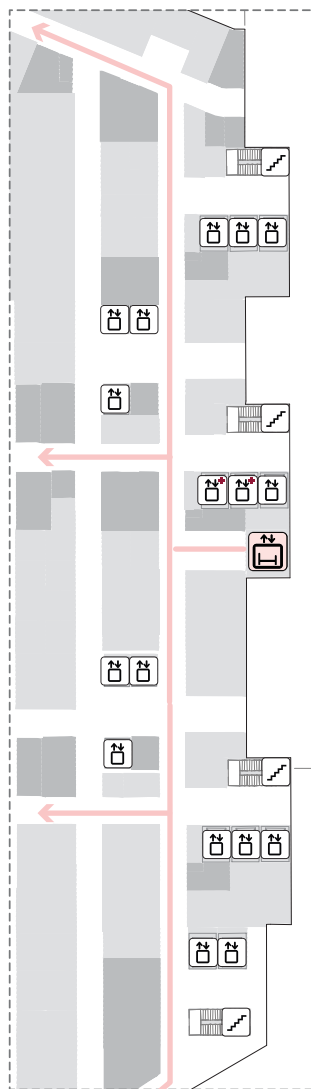

BYGG J  
generelt

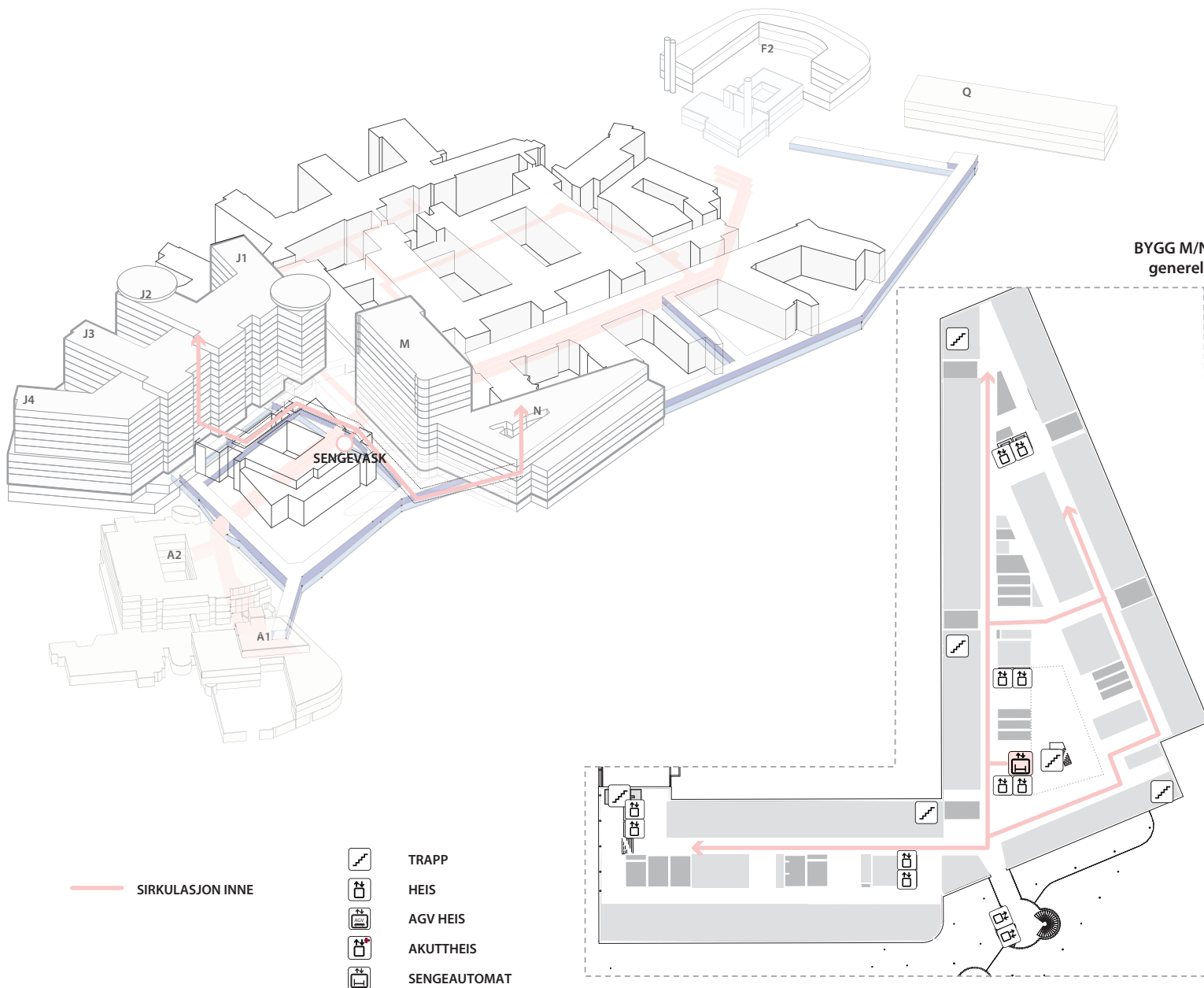

# Flytdiagram

## Gående pasienter og besøkende

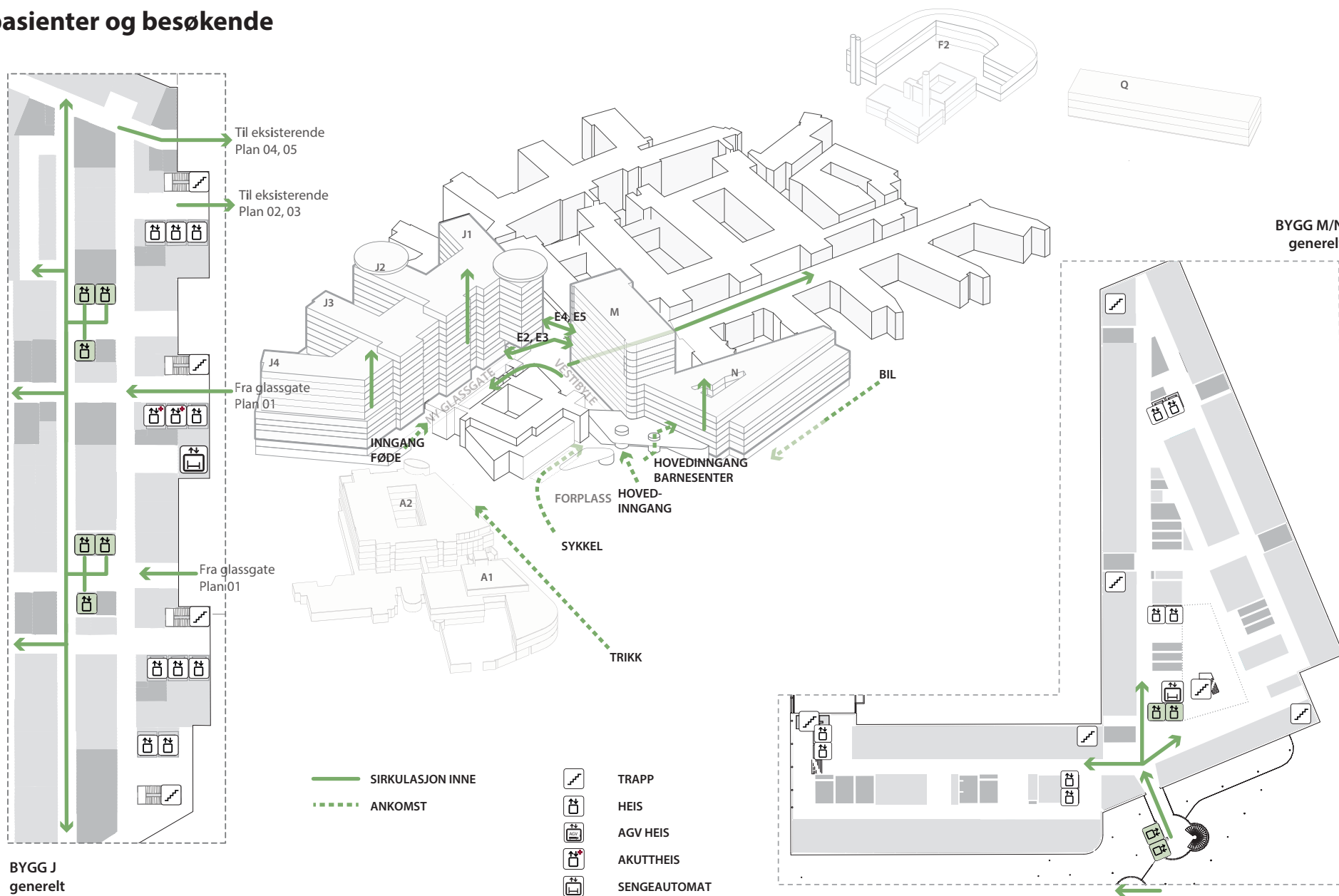



# Flytdiagram

## Pasienter i senger

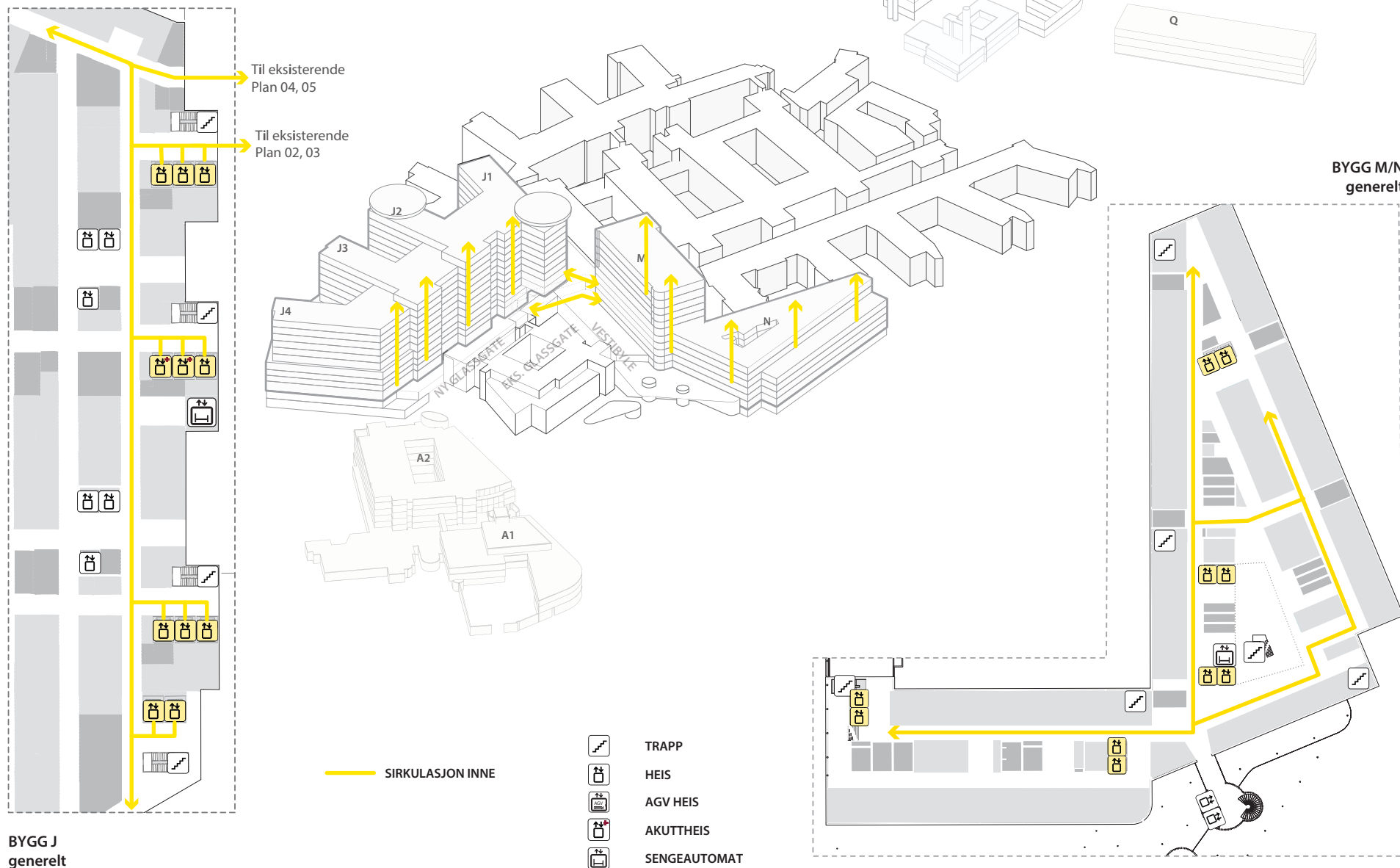



# Flyttdiagram

## Personale

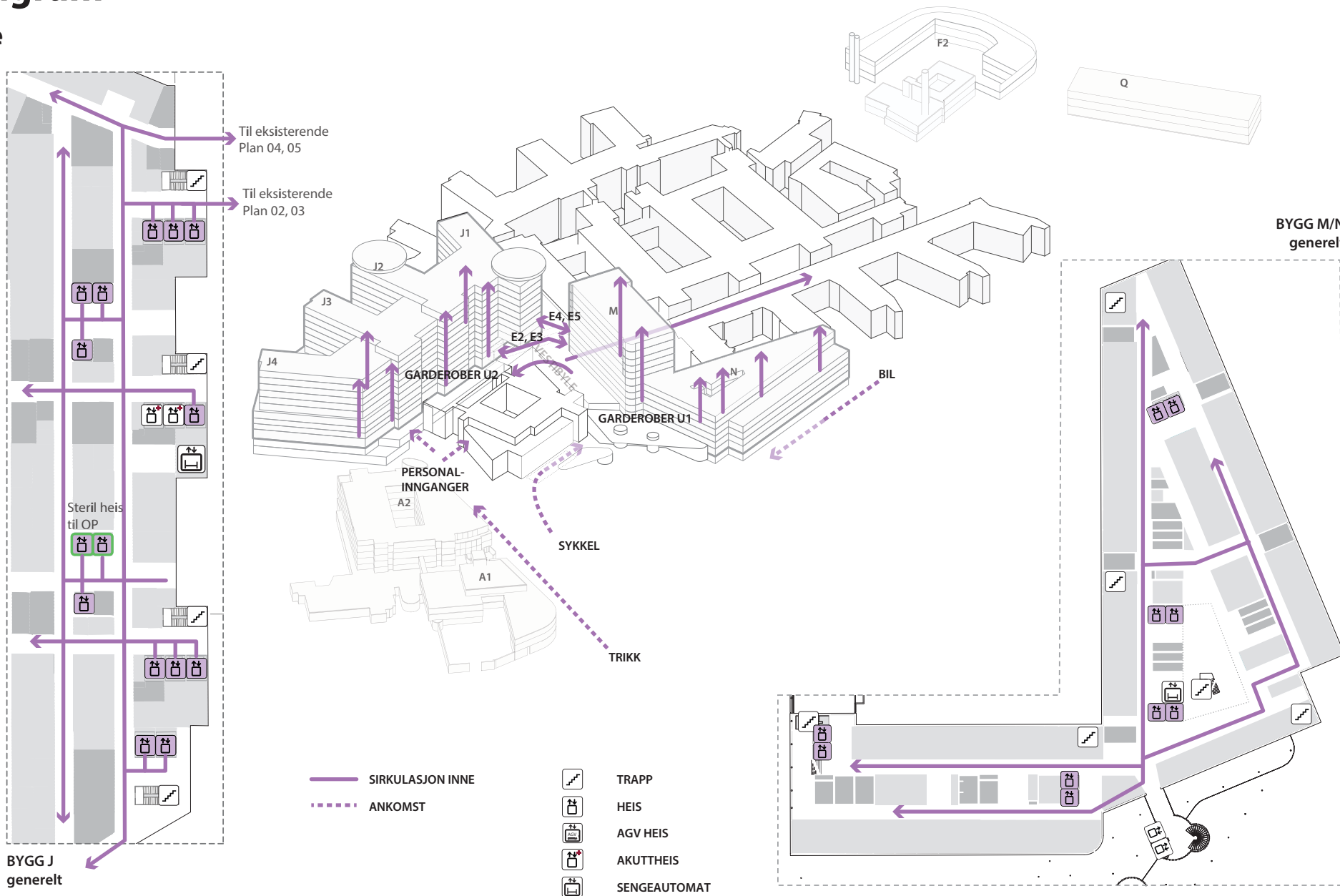

# Flytdiagram

## Pasientflyt mellom nytt og eksisterende bygg E 04

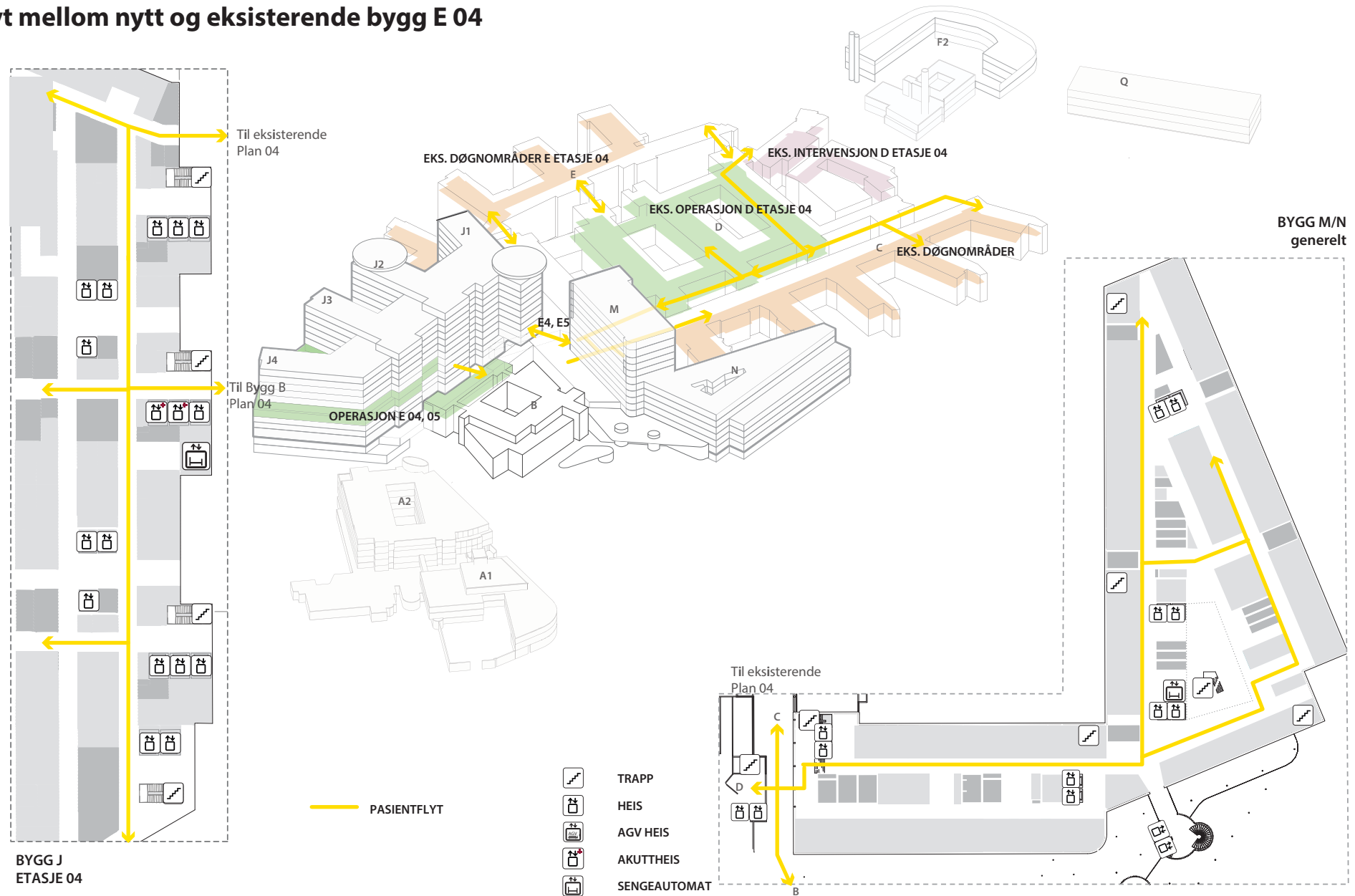

# Flytdiagram

## Pasientflyt mellom nytt og eksisterende bygg E 02

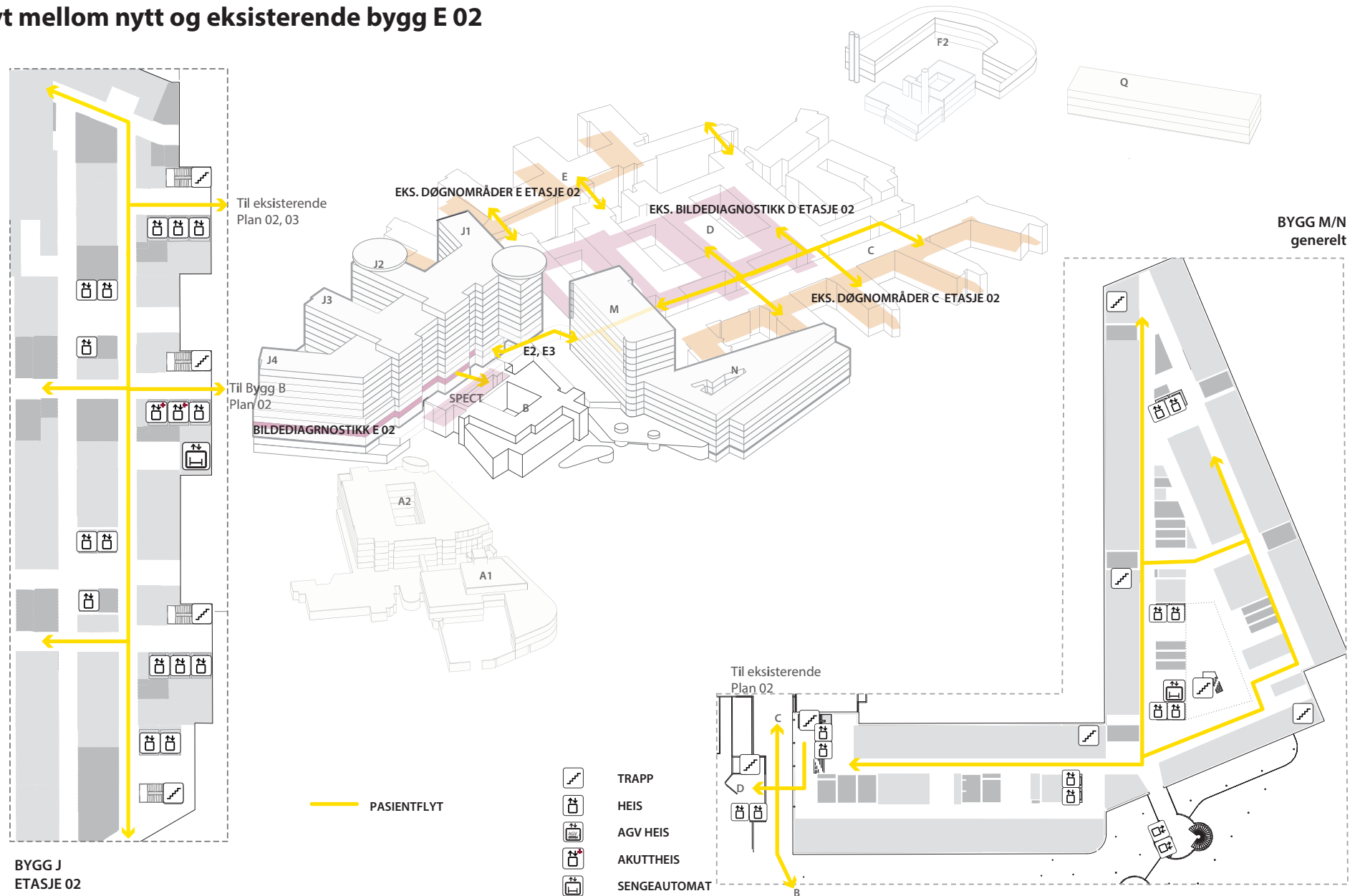

# Medvirking Nye Aker og Nye Rikshospitalet Utforming av funksjonsområder

Uke 43 og 44, 2021

HELSE  SØR-ØST

# Agenda

- Velkommen og opprop
- Plan for medvirkningsprosessen
- Overordnet status i prosjektet
- Status funksjonsplassering
- Oppsummering av dagens møte og veien videre
- Eventuelt

# Nye Aker/Nye Rikshospitalet Plan for medvirkningsprosessen

Uke 43 og 44, 2021

HELSE  SØR-ØST

# Medvirkningsprosessen

## Spørsmål som skal besvares i D:

- ✓ Er funksjonen riktig plassert i bygget(ne)?
- ✓ Er rommene innen funksjonen riktig plassert i forhold til hverandre?
- ✓ Er krav til arbeidsflyt ivaretatt?
- ✓ Er aktuelle rom for funksjonen identifisert?

Innredning og funksjonskrav for unike rom gjøres i detaljprosjektet (med medvirkning).

Standardromskatalogen fra hovedaktivitet B ferdigstilles i parallell med hovedaktivitet D.

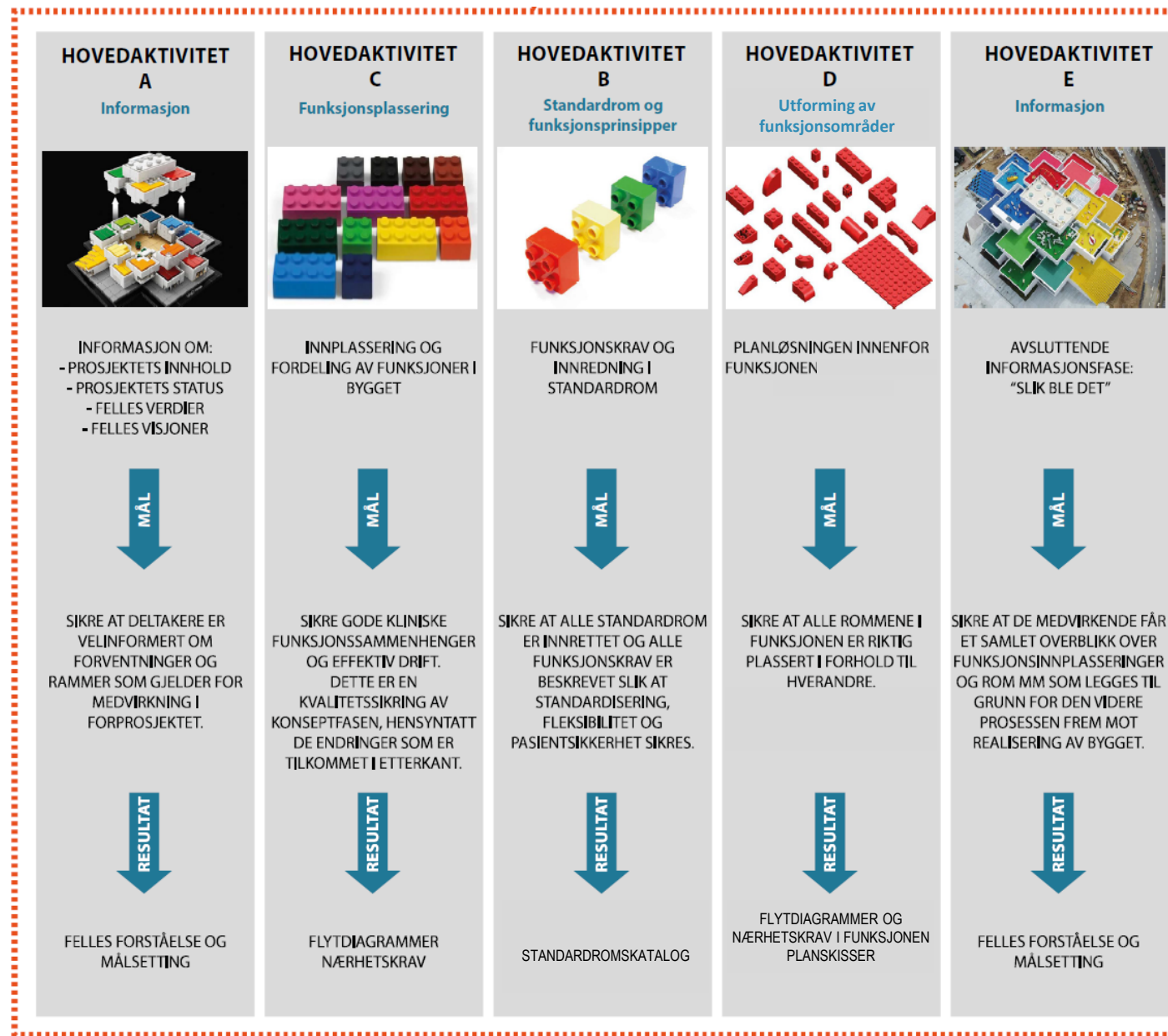



# Medvirkning i detaljprosjektet

- Formålet med forprosjektfasen er å etablere et beslutningsunderlag til B4-beslutning
- Resultatet av arbeidet er forprosjektrapport med beskrivelser, skisser, økonomiske analyser og vedlegg
- Etter B4 beslutning starter detaljprosjektet som sammen med bygging, og testing og overlevering utgjør gjennomføringsfasen av prosjektet
- Medvirkning i detaljprosjektet er knyttet til:
  - Detaljering av enkeltrom som underlag for de som skal bygge sykehuset
  - Innredning og funksjonskrav for unike rom
  - Anskaffelse av utstyr
- Det vil bli orientert om videre arbeid i møteserie E

# Møte C4 og hovedaktivitet D – fire møter med ulik fokus



Møteserie 1

Møteserie 2

Møteserie 3

Møteserie 4

Akt E

*Fastlegge funksjonsplasseringer*

*Fastlegge løsninger innenfor funksjon*

## **Tema i møte C4/D1:**

- Status for prosjektutvikling
- Oppdatert funksjonsplassering, inkl. endringer per medvirkningsgruppe
- Plan for gjenværende del av forprosjektet
- Eventuelle utestående / uavklarte saker

## **Tema i møte D2:**

- Oppfølging etter møteserie 1
- Oppdatert funksjonsplassering
- Plassering av rom innenfor funksjonen med fokus på arbeidsflyt

## **Tema i møte D3:**

- Oppfølging av møteserie 2
- Oppdatering av funksjons- og romplassering

## **Tema i møte D4:**

- Vise løsning for forprosjektet
- Identifisering av saker som håndteres i detaljprosjektet

## **Tema hovedaktivitet E:**

- «Slik ble det» – resultatet av forprosjektet
- Plan for neste fase

# Noen milepæler i forprosjektet

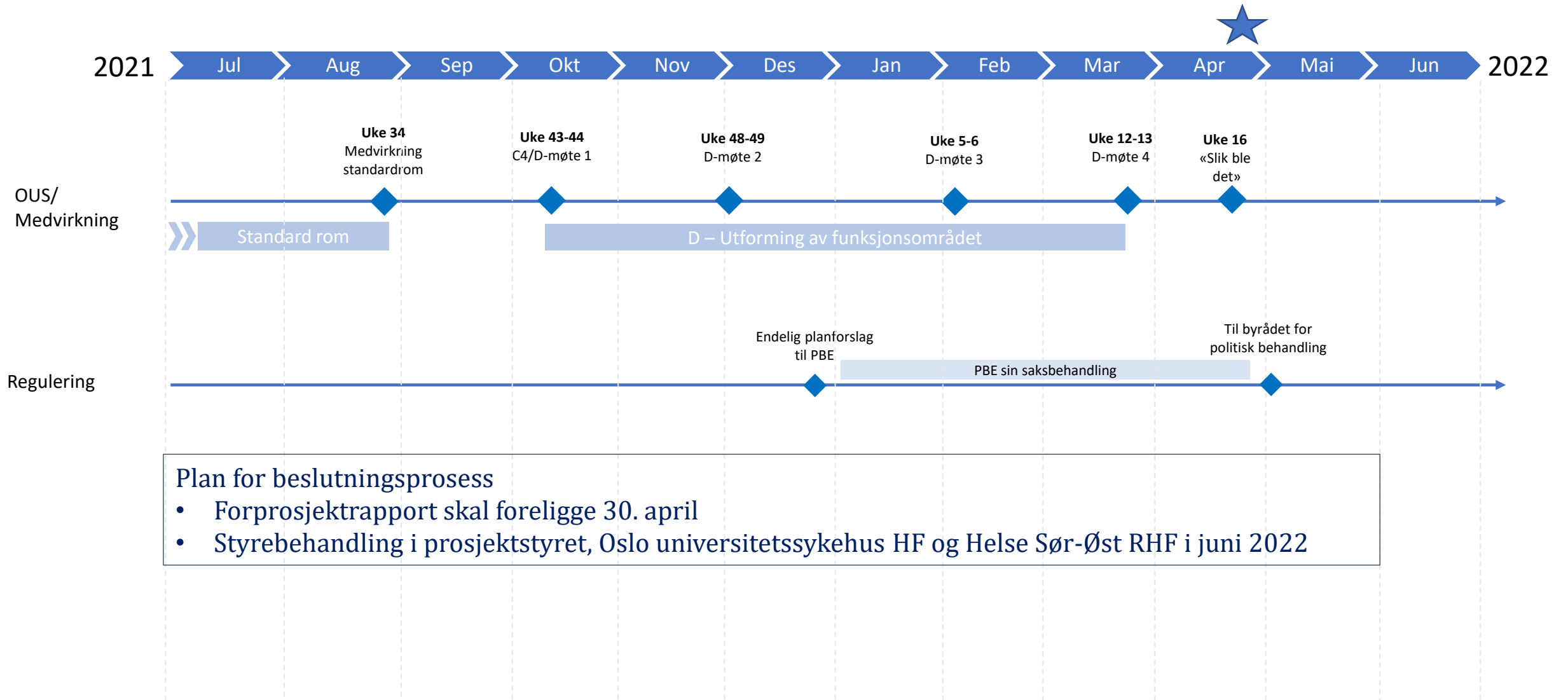

# Regulering

Nye Aker og Nye Rikshospitalet

HELSE  SØR-ØST

# Arbeidet med regulering pågår parallelt med prosjektutviklingen

- Utviklingen av Nye Aker og Nye Rikshospitalet krever nye reguleringsplaner
- Som del av arbeidet med regulering utarbeides konsekvensutredning for virkninger for miljø og samfunn
- Vår dokumentasjon kalles *planforslag*

## Gjennomførte oppgaver

- Planforslagene for Nye Aker og Nye Rikshospitalet ble oversendt plan- og bygningsetaten i Oslo (PBE) desember 2020
- Lagt ut på offentlig ettersyn og høring 12. april 2021, med frist primo juni
- Begge prosjektene er bearbeidet for å imøtekomme merknader og innsigelser (Riksantikvaren)

## Videre plan

- Oppdatering av planforslagene (etter bearbeiding av prosjektene) pågår og revidert planforslag skal oversendes PBE før jul 2021
- Saksbehandling i PBE våren 2022
- Før oversendelse til politisk behandling før sommer 2022

- Les mer om regulering på: [Reguleringsprosessen - Helse Sør-Øst RHF \(helse-sorost.no\)](https://helse-sorost.no)
- Planforslaget, høringsuttalelser, korrespondanse etc. finnes på saksinnsyn hos PBE, Oslo kommune

# Overordnet status

Nye Aker

HELSE  SØR-ØST

# Nye Aker sykehus er videreutviklet

- Det har siden i sommer blitt gjennomført noen endringer for byggene ved Nye Aker.
- Bakgrunnen er innsigelse fra Riksantikvaren, høringsuttalelser fra offentlig ettersyn av reguleringsplanen og prosjektutvikling som følge av funksjonelle avklaringer.

## **PHA sør**

- Det pågår videreutvikling av byggene for PHA sør for Sinsenaksen knyttet til støy og funksjonelle uteområder.

## **PHA midt**

- Nybyggene for PHA i Sinsenveien 76 (tidl. Refstad transittmottak) justeres for å imøtekomme innsigelse fra Riksantikvaren.
  - Nordre bygningsfløy bevares (var foreslått revet)
  - Nytt bygg nord på tomten
  - Tilbygg sør i Sinsenveien 76 blir maks. én etasje

## **PHA Nord**

- Et nytt bygg som danner et gårdsrom sammen med Bygg 12 og øvrige bygg i nord

## **Somatikk - basen og høyhus**

- Det pågår optimalisering av funksjonsplassering i behandlingsbygget og i høyhusene .
- Fasade mot bygg 60 er justert for å sikre arealer for ambulanseshall.
- Pågår dialog med PBE om uttrykk og fasader for alle bygninger.

## **Vare og distribusjonsentral**

- Optimalisering av bygg og uteområder pågår.



# Fasade Akerløperen

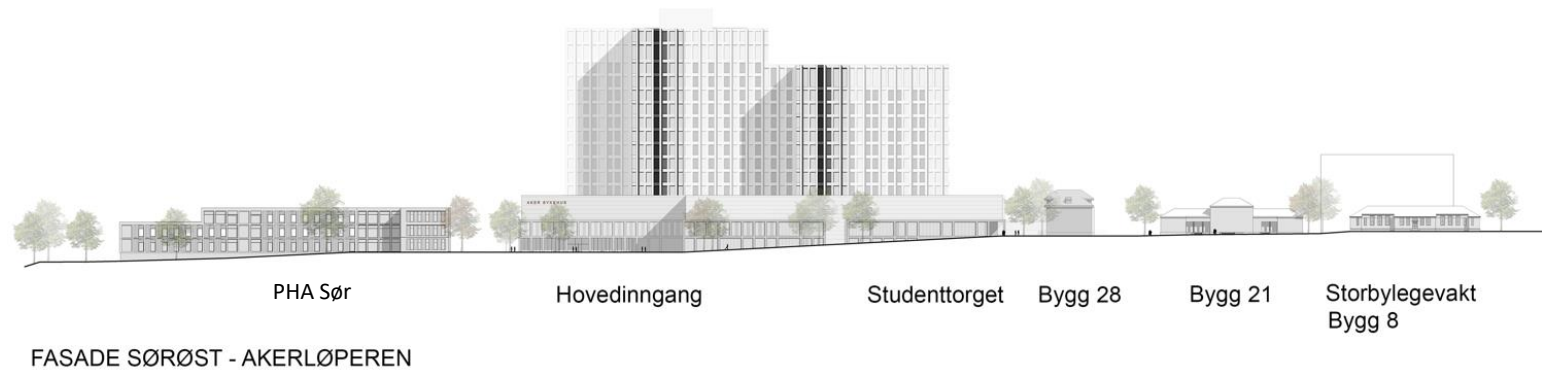

# Fasade Sinsenaksen



FASADE SØRVEST - SINSENAKSEN

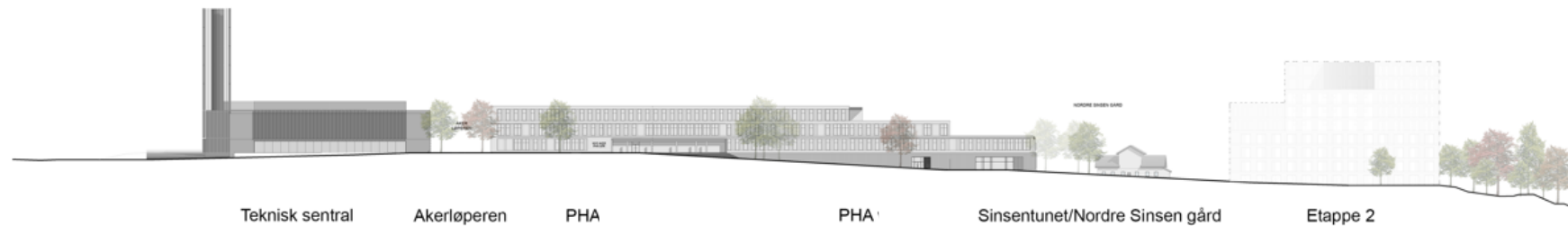

FASADE NORDØST - SINSENAKSEN

# Overordnet status

Nye Rikshospitalet

HELSE  SØR-ØST

# Nye Rikshospitalet er videreutviklet

- Det er siden i sommer gjennomført flere endringer for byggene ved Nye Rikshospitalet.
- Bakgrunnen er innsigelse fra Riksantikvaren, høringsuttalelser fra offentlig ettersyn av reguleringsplanen og prosjektutvikling som følge av funksjonelle avklaringer.

## Bygg J

- Plassering av hovedfunksjonene er videreført
- Endret geometri (bl.a. fra fem til fire lameller) for å bedre lysforhold, optimalisere tekniske arealer og forbedre arealdisponering
- Innebærer justeringer på enkelte plan

## Bygg Q

- Nytt bygg mot nord med universitet, møte – og kontorfasiliteter

## Bygg M og N

- Endret geometri på bygg N for å imøtekomme innsigelse fra Riksantikvaren
- Nytt inngangsområde som ivaretar ønsket om egen inngang for barn og ungdom
- Funksjonsplassering i bygg N er videreutviklet for å samle barn og ungdom
- Funksjonsplasseringer i bygg M er i hovedsak videreført

## Bygg A

- Etablering av samlet varemottak.

# Bygg M og N er endret som følge av innsigelse

Tidligere utforming

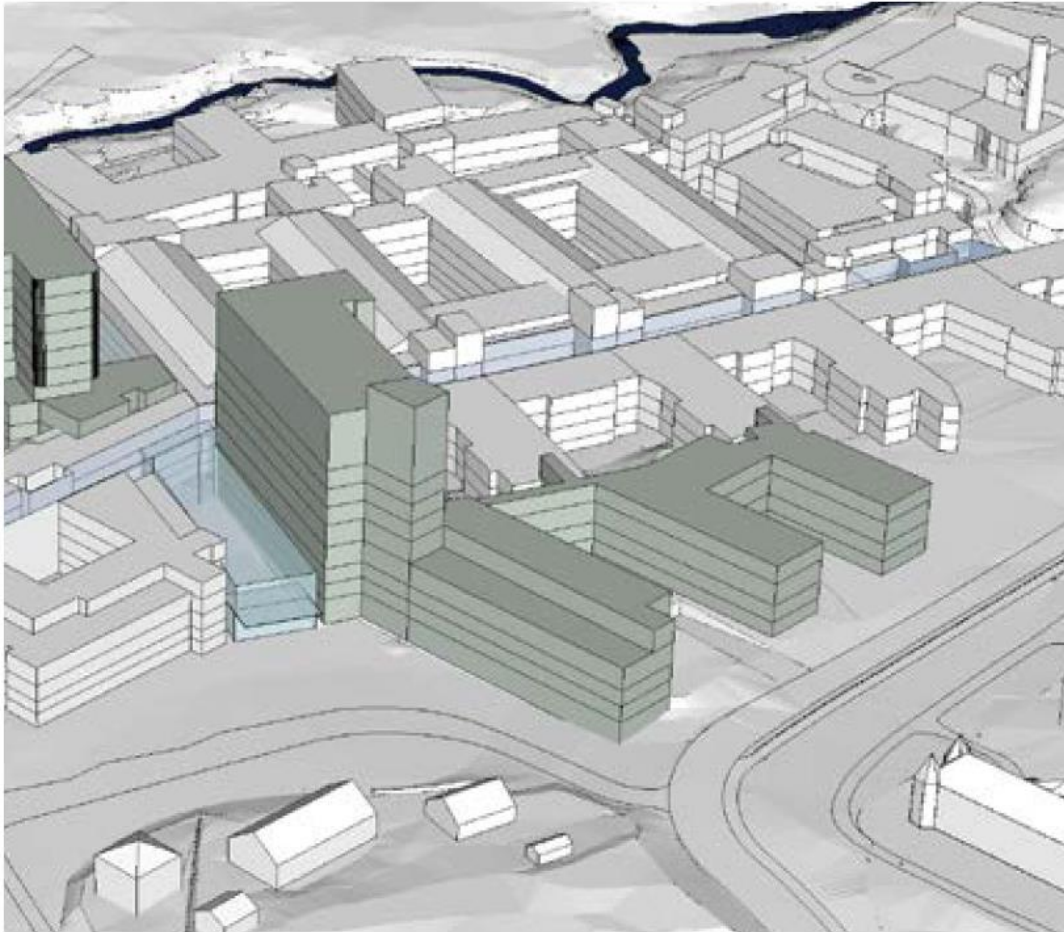

Ny utforming

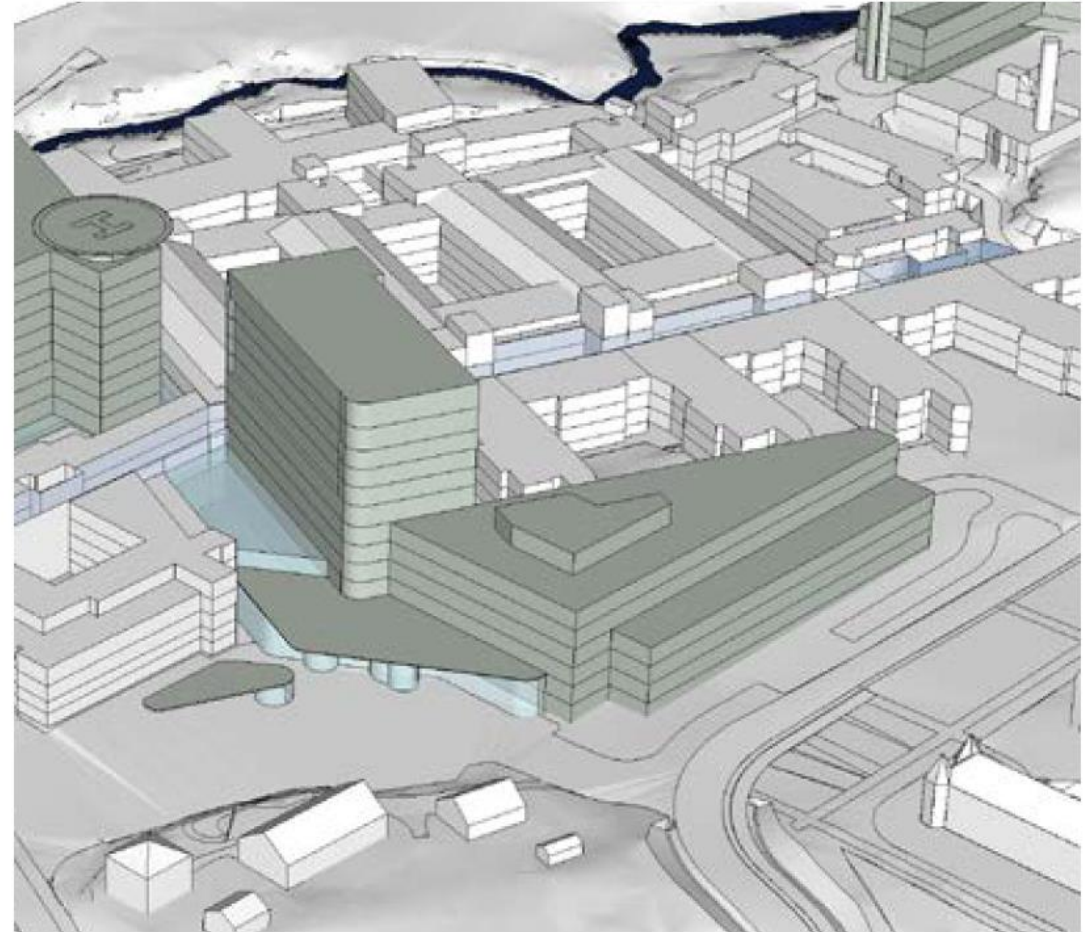

Kilde: Presentasjon til PBE om endringer planforslaget, primo oktober.