

Agenda

- Velkommen og opprop
- Plan for medvirkningsprosessen
- Overordnet status i prosjektet
- Status funksjonsplassering
- Oppsummering av dagens møte og veien videre
- Eventuelt

MEDVIRKNING FORPROSJEKT NYE AKER SYKEHUS

MEDVIRKNINGSMØTE C4 / D1



FORELØPIGE SKISSER

Medvirkning Forprosjekt // Aktivitet D
oktober 2021 til 2022

Nye Aker

Situasjonsplan



FORELØPIGE SKISSER

Medvirkning Forprosjekt // Aktivitet D
oktober 2021 til 2022



Langs Akerløperen - Studenttorget

FORELØPIGE SKISSER

Medvirkning Forprosjekt // Aktivitet D
oktober 2021 til 2022



Hovedtorget mot PHA

FORELØPIGE SKISSER

Medvirkning Forprosjekt // Aktivitet D
oktober 2021 til 2022

Nye Aker

Endringer fra hovedaktivitet C

Plassering av funksjoner møte C3



Plassering av funksjoner møte C4 / D1

Somatikkbygget:
Hovedgrepet for volumer ligger fast, kun interne endringer

PHA:
Nordkuben og areal tilhørende Sinsenveien 76 endret.

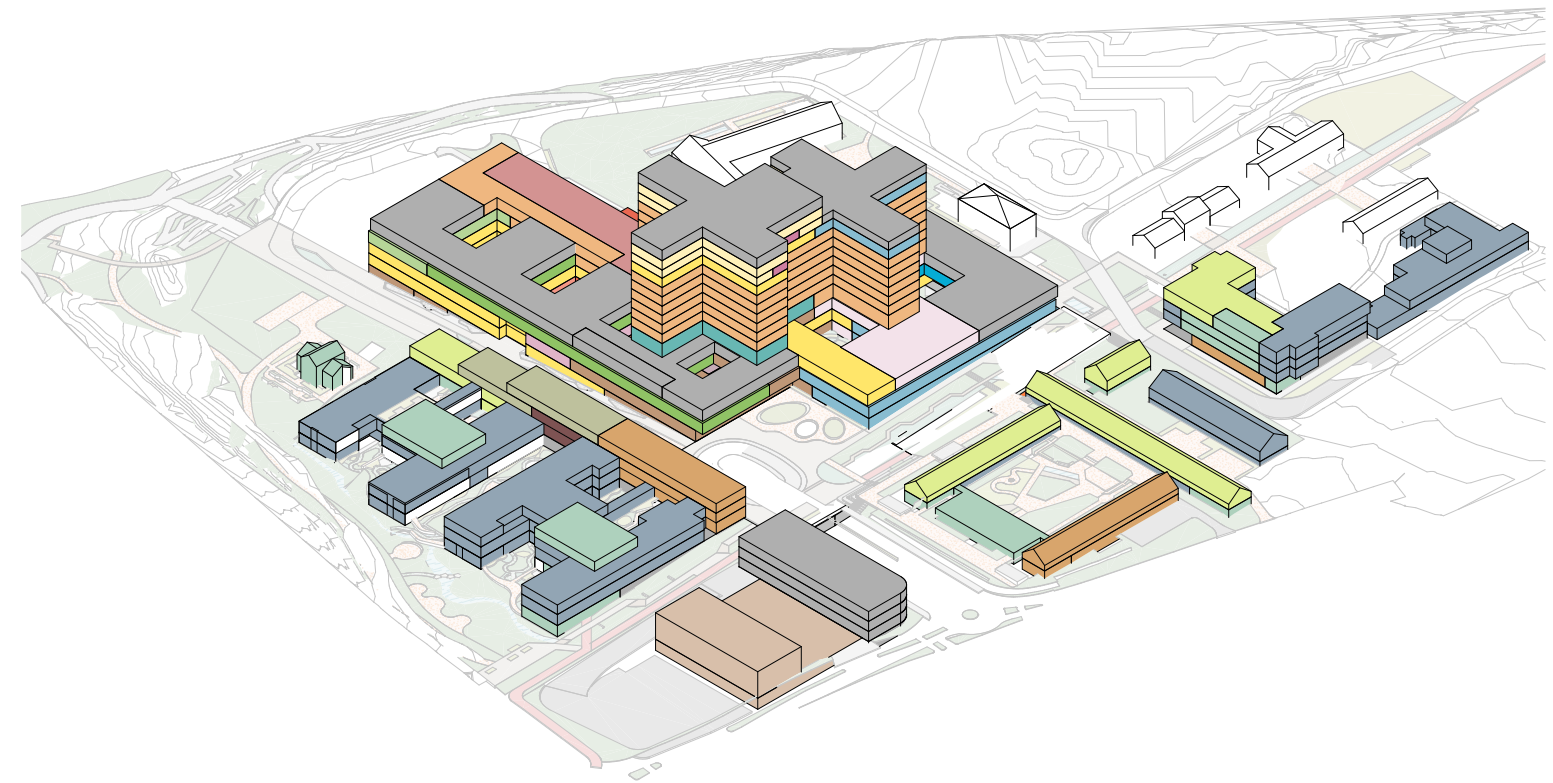

FORELØPIGE SKISSER

Medvirkning Forprosjekt // Aktivitet D
oktober 2021 til 2022

Nye Aker

Funksjonssnitt

Mål i meter

Mål i etasjen beskriver brutto høyde
mål fra overkant dekke til overkant dekke

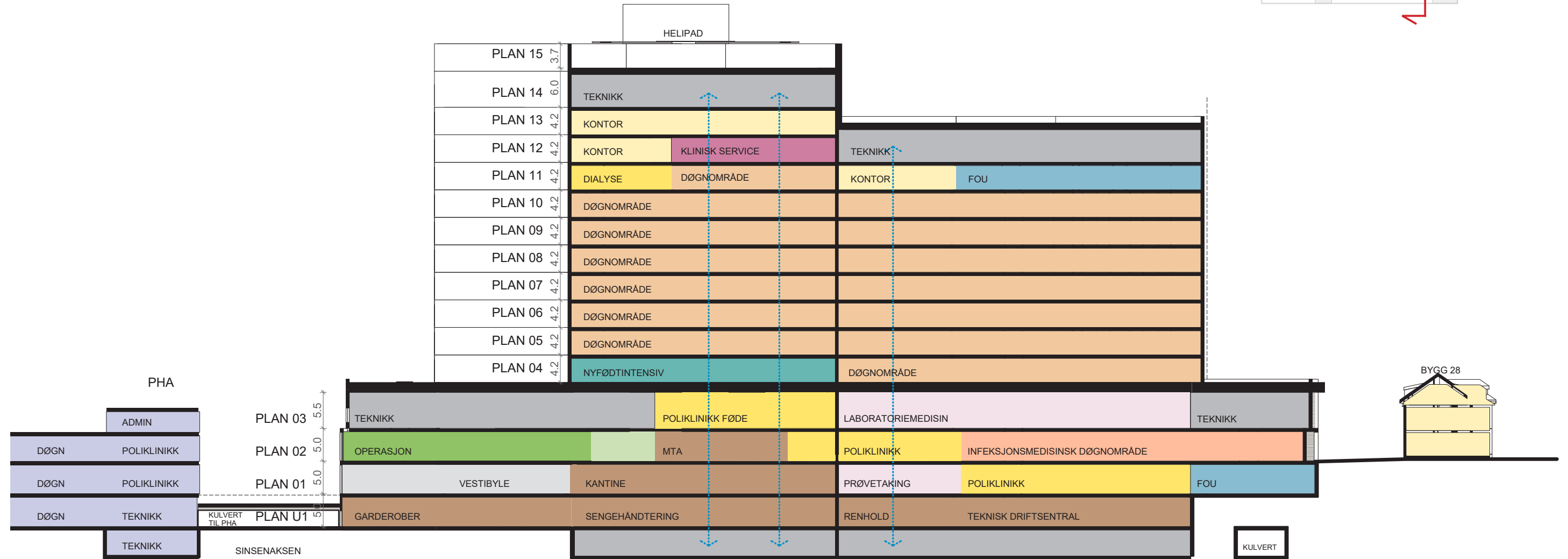
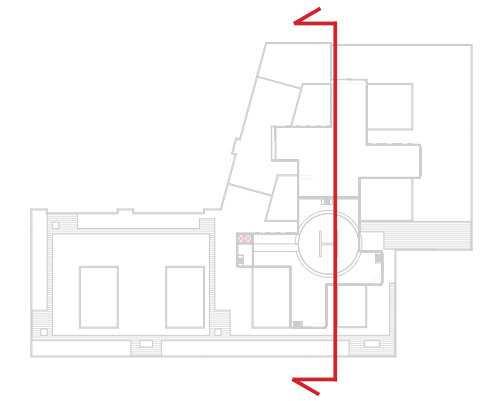

FORELØPIGE SKISSER

Medvirkning Forprosjekt // Aktivitet D
oktober 2021 til 2022

Nye Aker

Funksjonssnitt

Mål i meter

Mål i etasjen beskriver brutto høyde
mål fra overkant dekke til overkant dekke

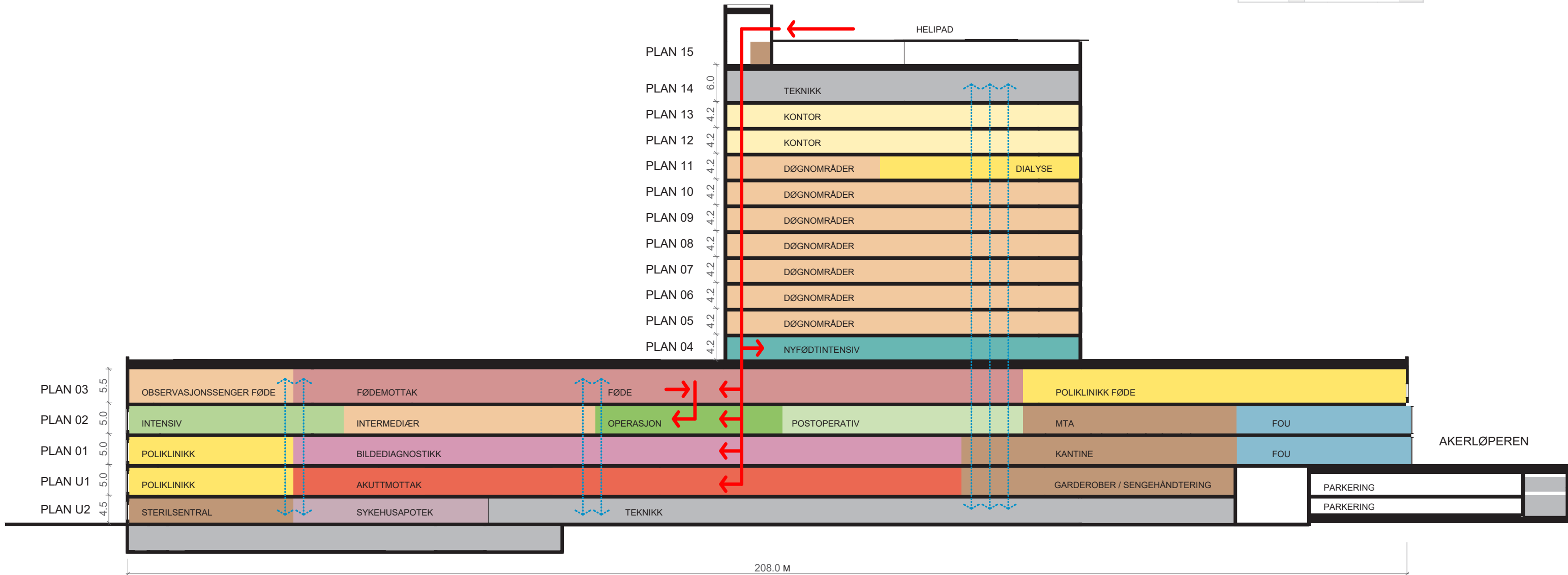
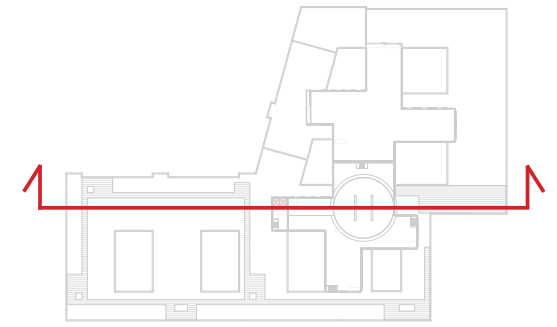

FORELØPIGE SKISSER

Medvirkning Forprosjekt // Aktivitet D
oktober 2021 til 2022

Nye Aker

Aksonometri funksjonsfordeling

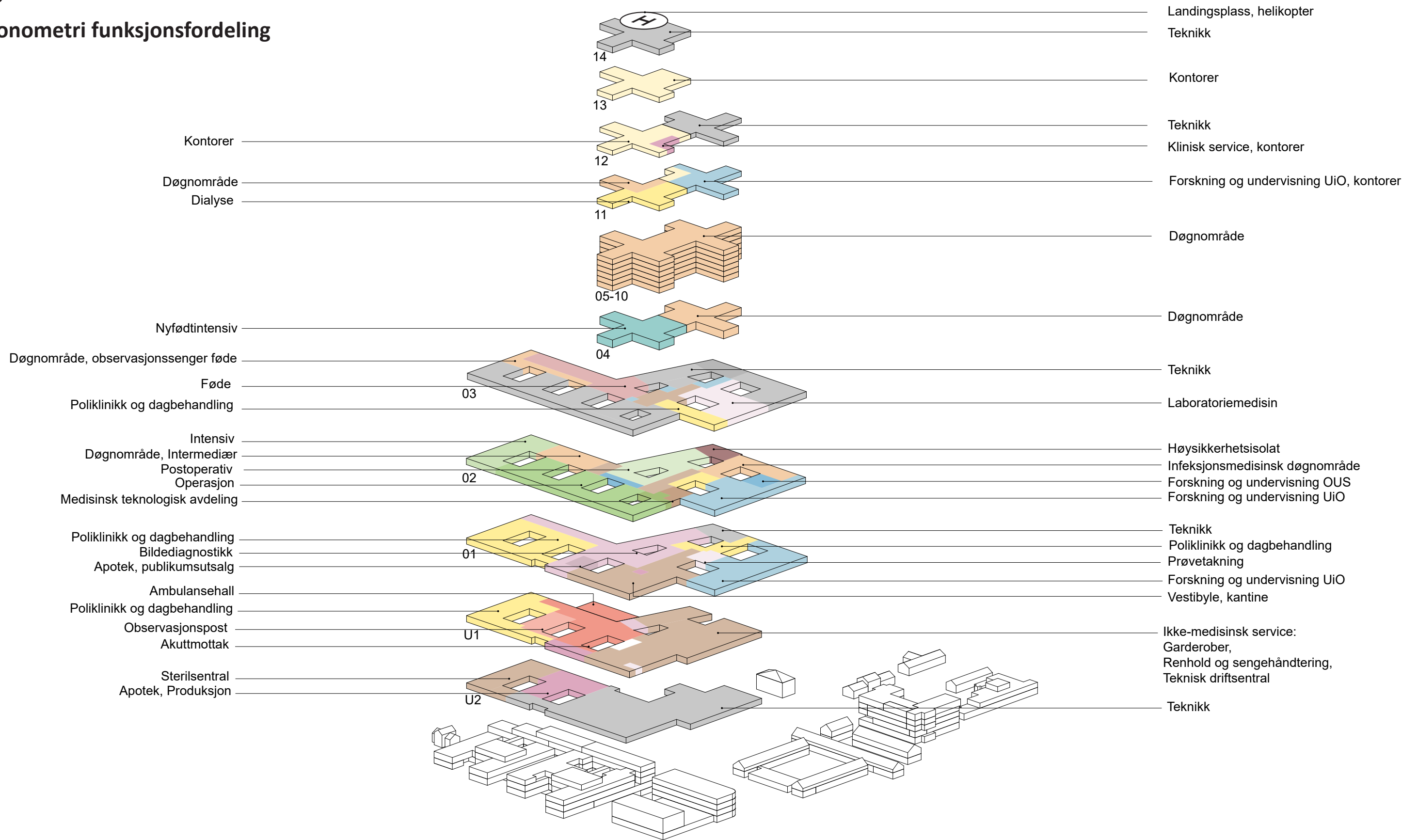

FORELØPIGE SKISSER

Medvirkning Forprosjekt // Aktivitet D
oktober 2021 til 2022

Nye Aker

PHA Aksonometri funksjonsfordeling

- PHA/BUP Døgnområde
- PHA Poliklinikk/ BUP Dagbehandling
- Kontor
- Fellesfunksjoner
- Administrasjon
- Takhage / Balkong
- Teknikk

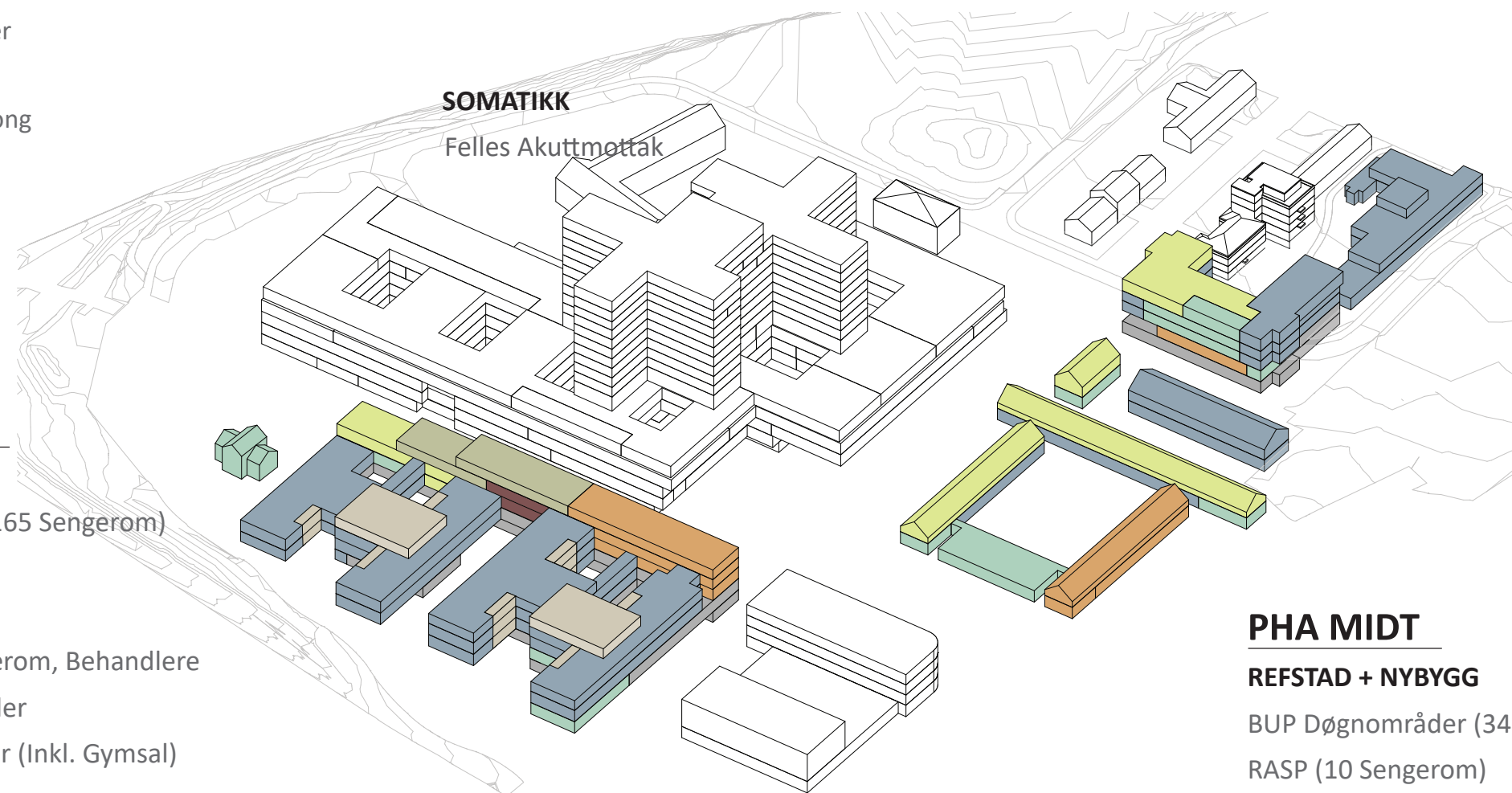

PHA SØR

NYBYGG

- Døgnområde (165 Sengerom)
- Poliklinikk
- Administrasjon
- Kontor og møterom, Behandlere
- Forskningsarealer
- Fellesfunksjoner (Inkl. Gymsal)

NORDRE SINSEN GÅRD

- Fellesfunksjoner

PHA NORD

NYBYGG

- Døgnområder (51 Sengerom)
- Fellesfunksjoner
- Forskningsarealer
- Poliklinikk
- Kontor og møterom, Behandlere

BYGG 12

- Døgnområder (43 Sengerom)

PHA MIDT

REFSTAD + NYBYGG

- BUP Døgnområder (34 Sengerom)
- RASP (10 Sengerom)
- BUP Dagbehandling
- Kontor og møterom, Behandlere
- Forskningsarealer
- Fellesfunksjoner (Inkl. lille gymsal)

FORELØPIGE SKISSER

Medvirkning Forprosjekt // Aktivitet D
oktober 2021 til 2022

Nye Aker

Trafikkplan



- 1 Nytt sykehusbygg, hovedbygg
 - 2 Nytt sykehusbygg, PHA
 - 3 Nytt sykehusbygg, teknisk sentral
 - 4 Nytt sykehusbygg, varemottak og distribusjonsentral
 - 5 Nytt sykehusbygg, etappe 2
 - 6 Sinsensveien 79 (Refstad transittmottak), PHA
 - 7 Nytt sykehusbygg, PHA
 - 8 Storbylegevakten
 - 9 Eksisterende sykehusbygninger
 - 10 Paviljongene
 - 11 Tonsen gård
 - 12 Bygg 12, PHA
 - 13 Nordre Sinsen gård m/ stabbur
 - 14 Nytt sykehusbygg, PHA
 - 28 Bygg 28
 - 60 Bygg 60
 - A Hovedadkomsttorget
 - B Adkomsttorg PHA
 - C Studenttorget
 - D Sinsentunet
 - E Øknonomigård
 - F Velkomstorg vest/ kollektivpunkt
 - G Velkomstpunkt øst /rundkjøring
 - H Velkomstpunkt sør/ kollektivpunkt
 - I Atriumshagen
 - K Kollen
 - L Alléen (eksisterende)
 - M Nordre Sinsen gård hageanlegg
 - ▲ Hovedinngang
 - ▽ Annen inngang
 - P Parkering
 - ⤴ Gangvei
 - ⤴ Trappehus fotgjengere
 - 🚚 Varelevering
 - 🚁 Helipad
-
- Nye bygg
 - Eksisterende bygg
 - Kjøreadkomst
 - Myke trafikkanter
 - ⋯ Ambulanse-redudant
 - Fødegyn-adkomst
 - Akuttvei
 - Dropoff

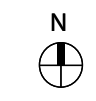

FORELØPIGE SKISSER

Medvirkning Forprosjekt // Aktivitet D
oktober 2021 til 2022

Funksjonsfordeling

Plan U2

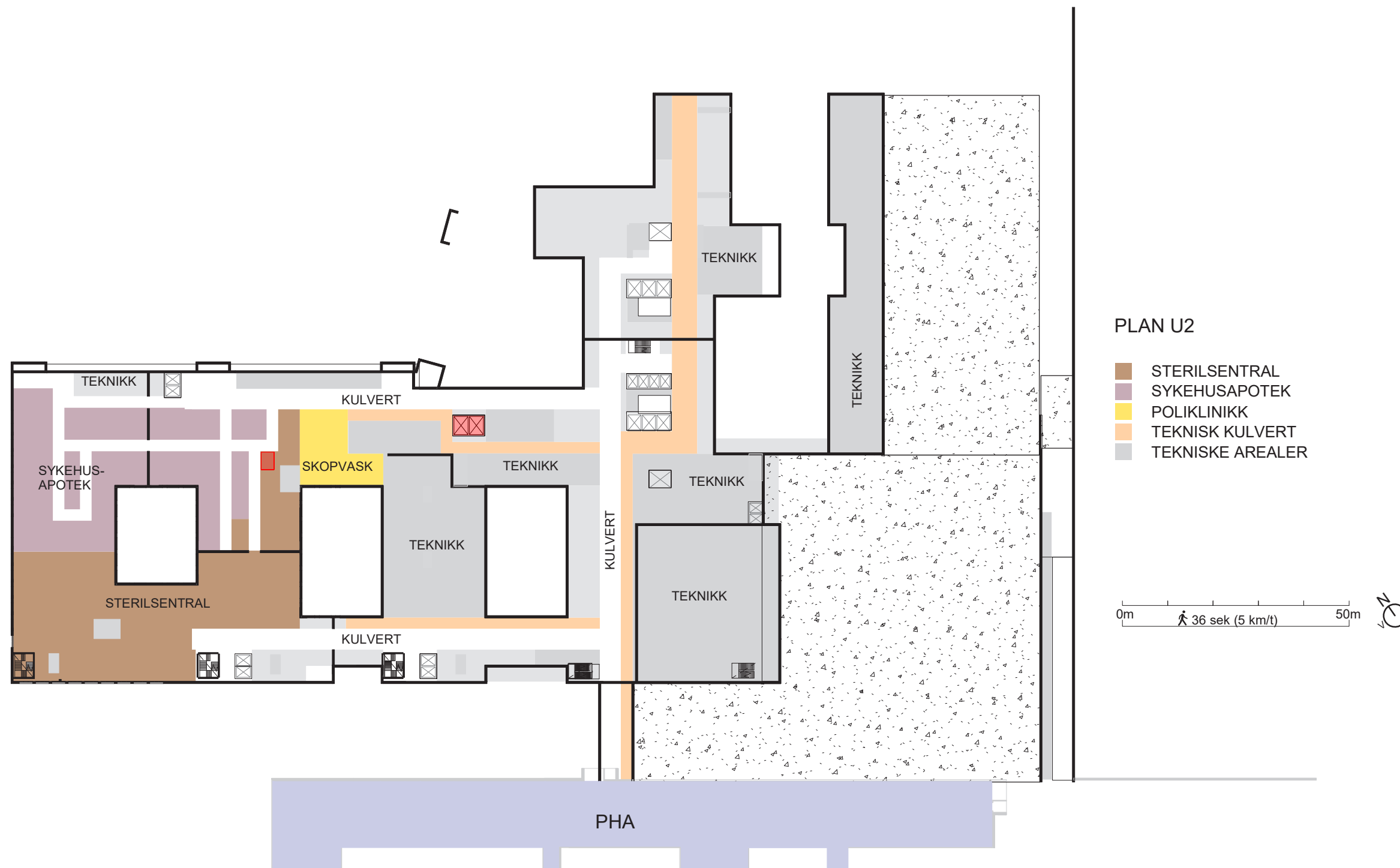

FORELØPIGE SKISSER

Medvirkning Forprosjekt // Aktivitet D
oktober 2021 til 2022

Funksjonsfordeling

Plan U1

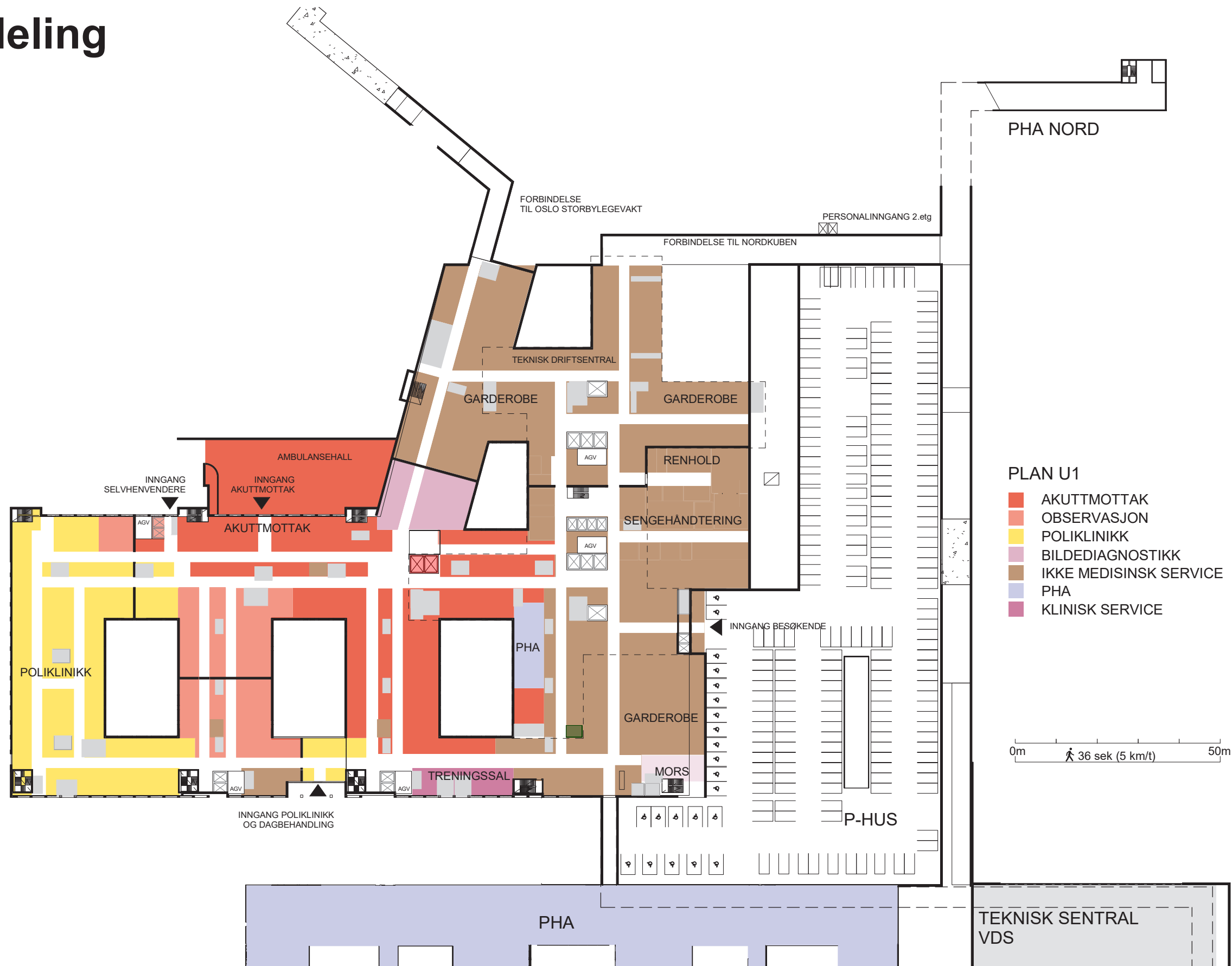

FORELØPIGE SKISSER

Medvirkning Forprosjekt // Aktivitet D
oktober 2021 til 2022

Funksjonsfordeling

Plan 01

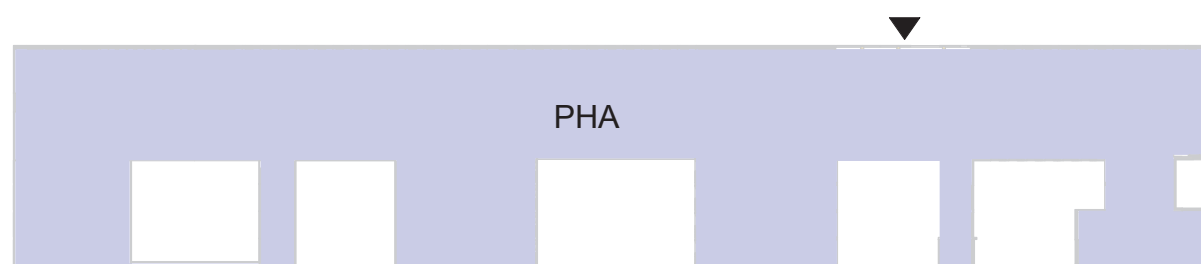
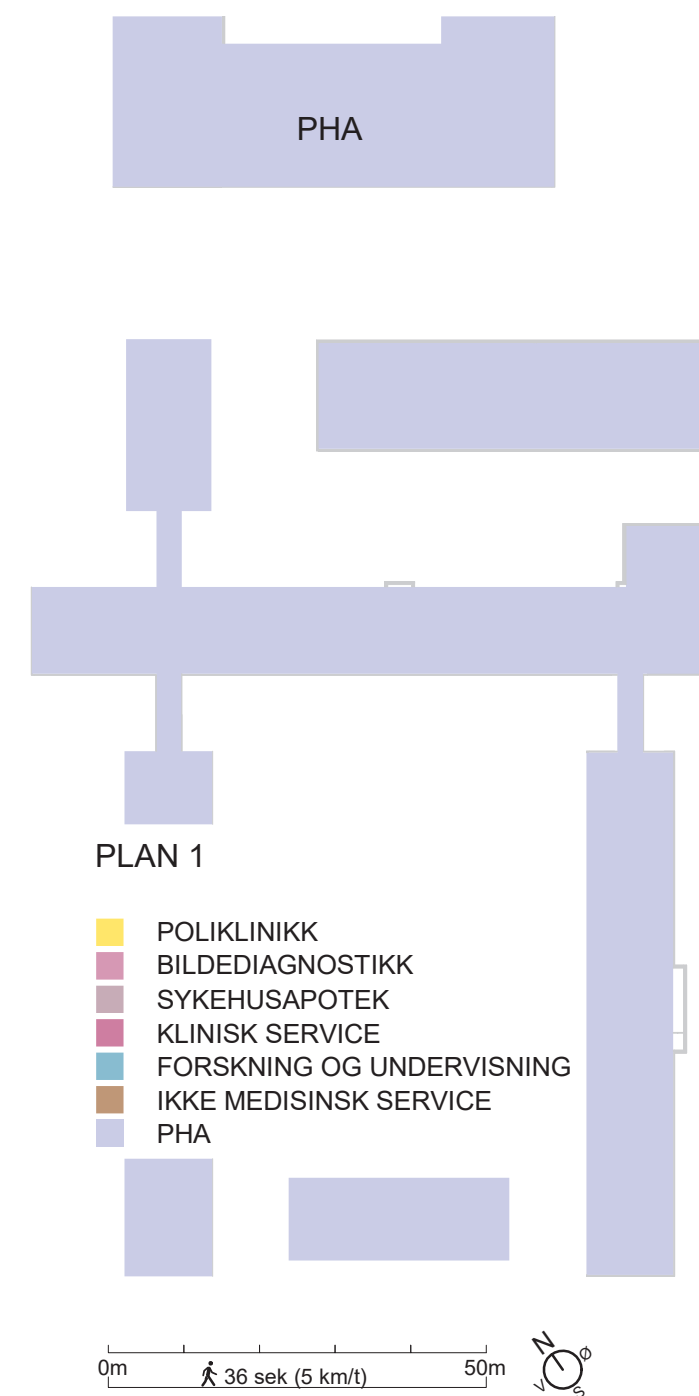
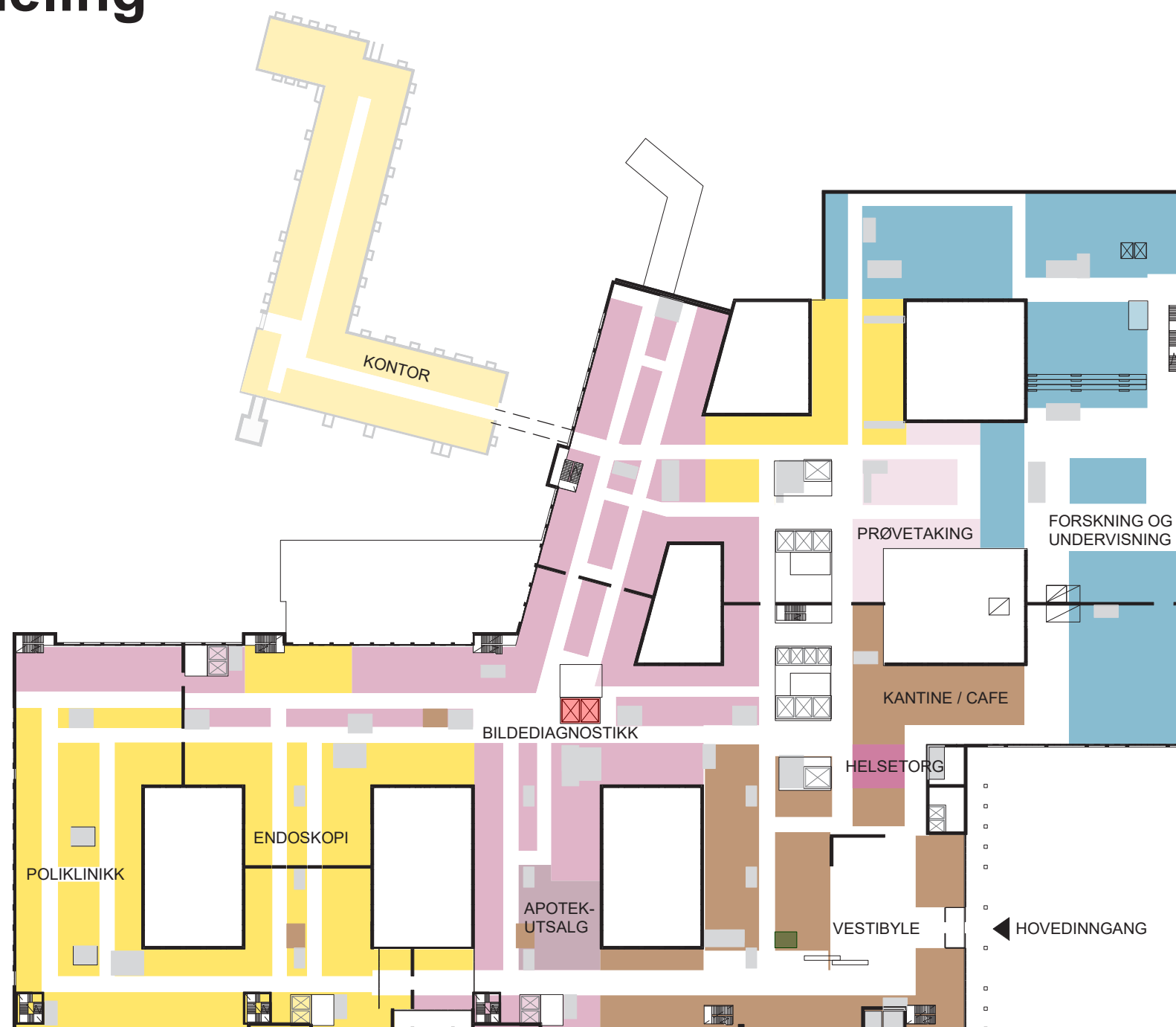

FORELØPIGE SKISSER

Medvirkning Forprosjekt // Aktivitet D
oktober 2021 til 2022

Funksjonsfordeling

Plan 02

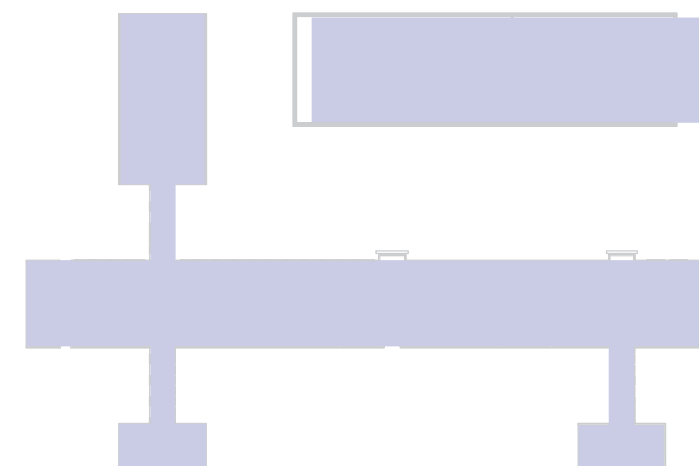
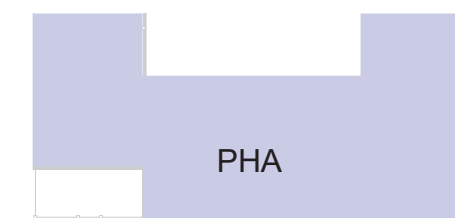
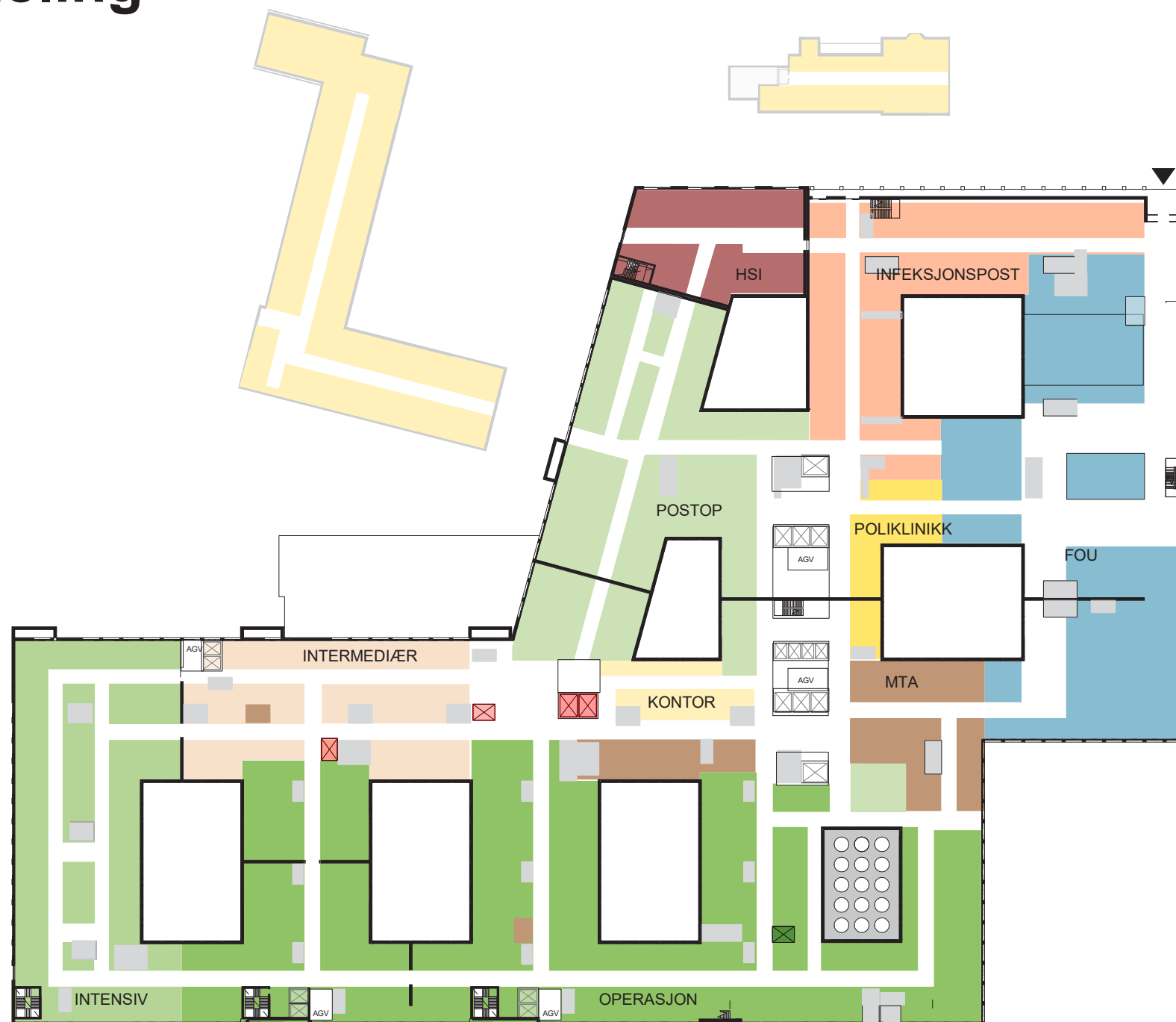

PLAN 2

- OPERASJON
- INTENSIV
- POSTOPERATIV
- INTERMEDIÆRSENGER
- FORSKNING OG UNDERVISNING
- MTA
- INFEKSJONSMEDISINSK DØGNOMRÅDE
- HSI
- POLIKLINIKK
- KONTORARBEIDSPLEASER OG MØTEROM
- PHA

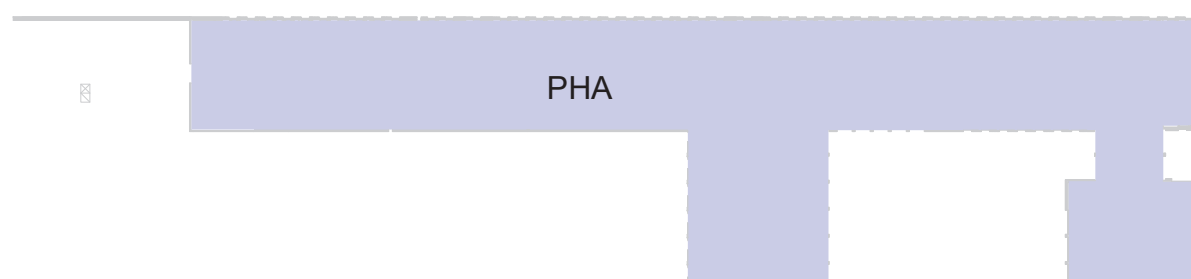
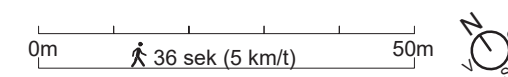

FORELØPIGE SKISSER

Medvirkning Forprosjekt // Aktivitet D
oktober 2021 til 2022

Funksjonsfordeling

Plan 03

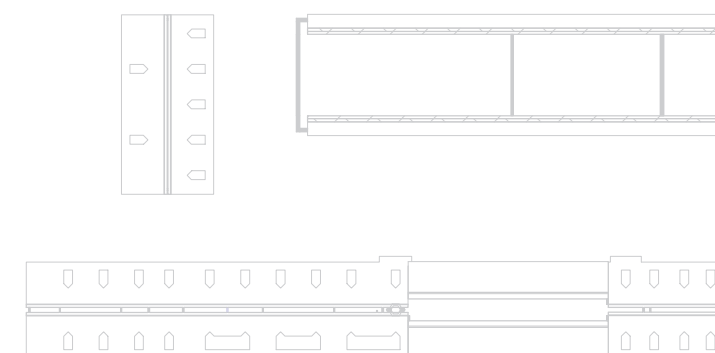
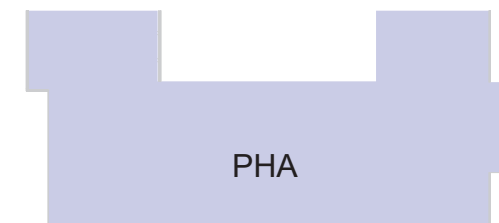
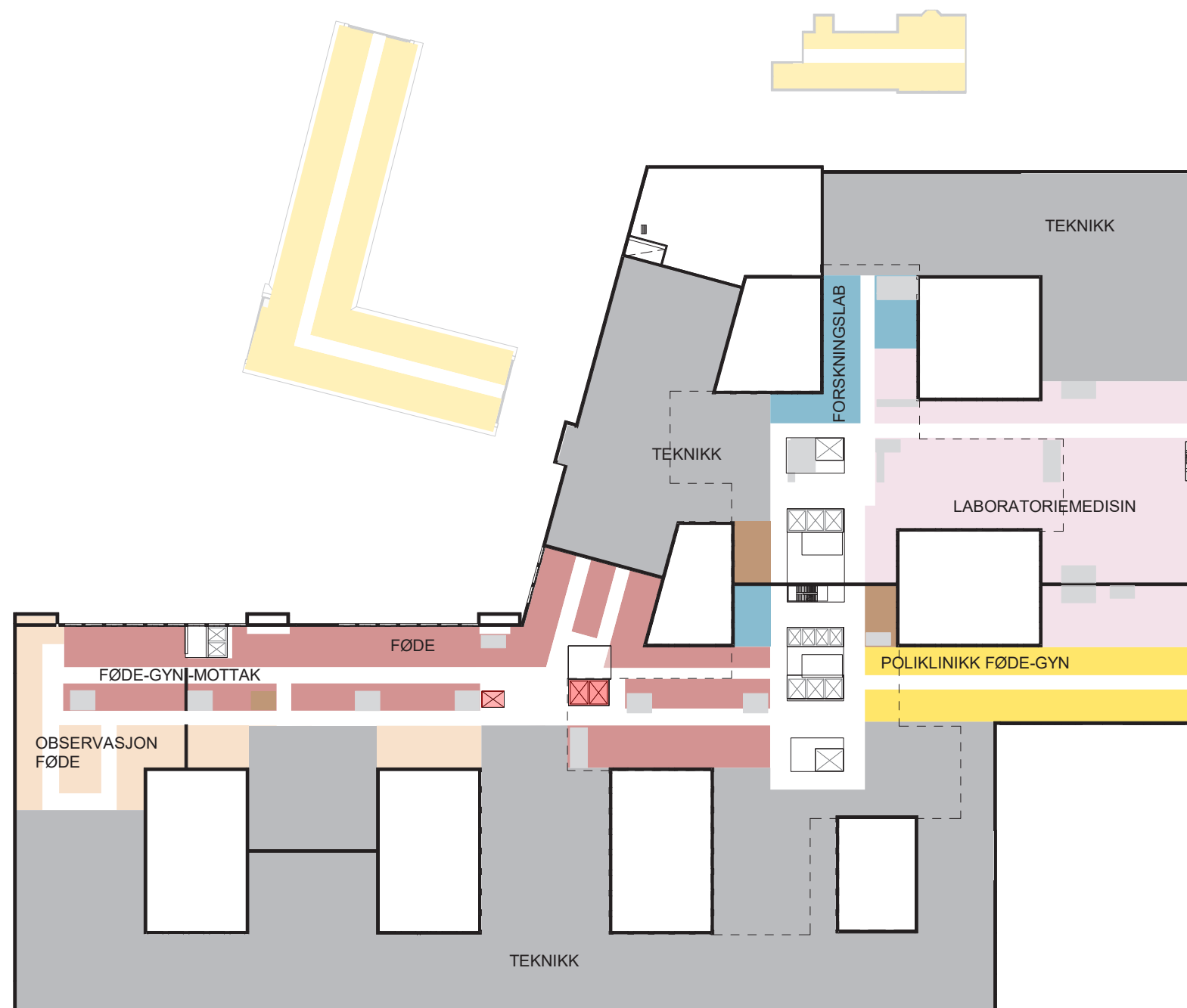

PLAN 3

- FØDE / FØDEMOTTAK
- OBSERVASJONSENGER FØDE
- POLIKLINIKK
- LABORATORIEMEDISIN
- FORSKNING OG UNDERVISNING
- KONTORARBEIDSPASSER OG MØTEROM
- PHA

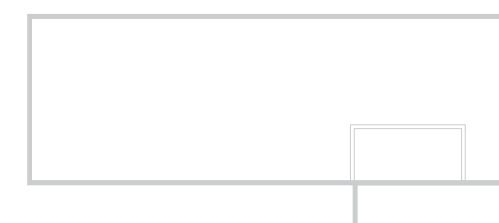
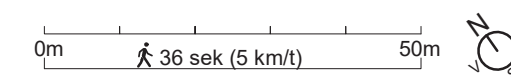

FORELØPIGE SKISSER

Medvirkning Forprosjekt // Aktivitet D
oktober 2021 til 2022

Funksjonsfordeling

Plan 04

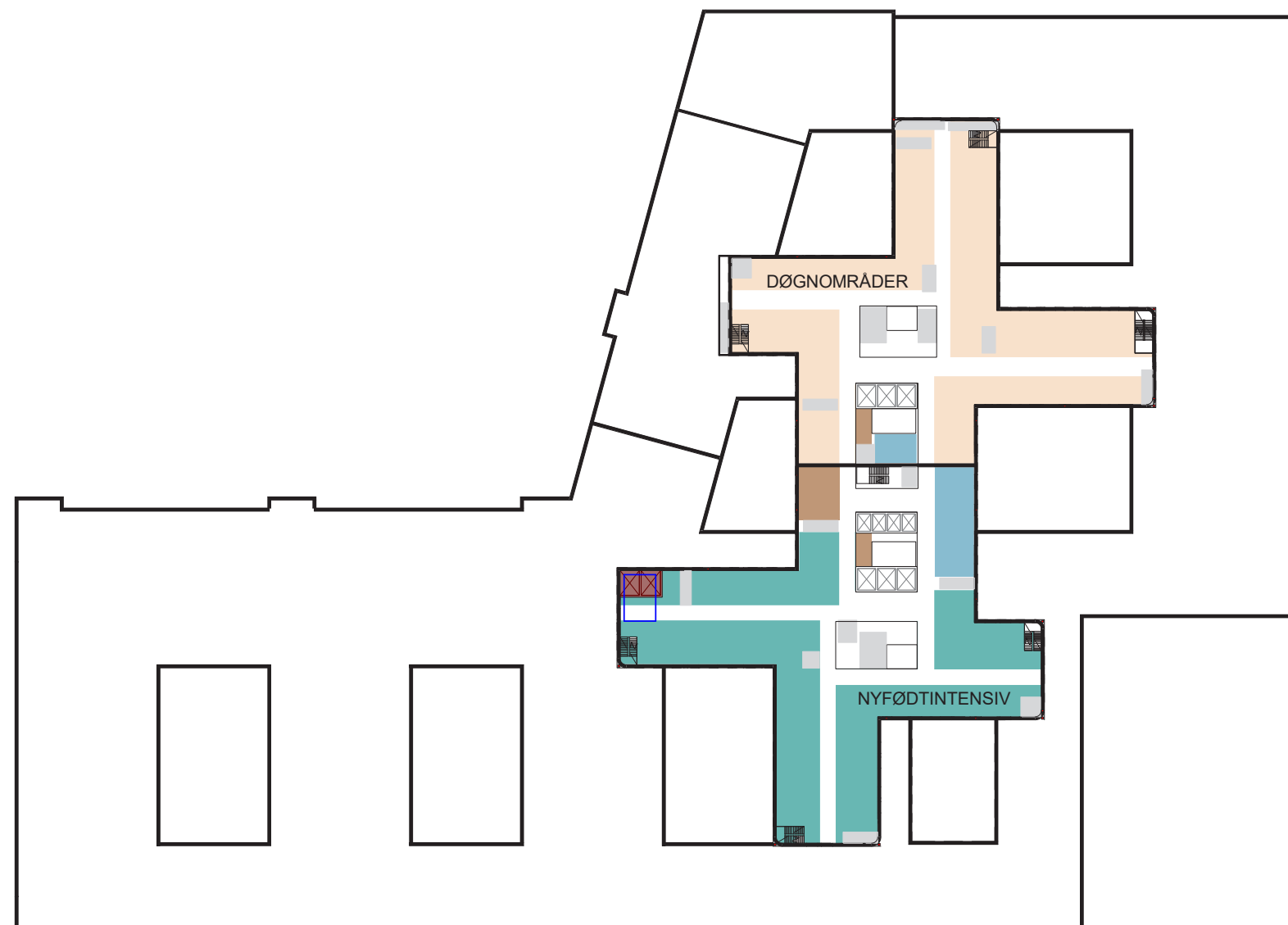

PLAN 4

- DØGNOMRÅDER
- NYFØDTINTENSIV
- FORSKNING OG UNDERVISNING
- IKKE MEDISINSK SERVICE

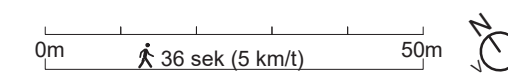

FORELØPIGE SKISSER

Medvirkning Forprosjekt // Aktivitet D
oktober 2021 til 2022

Funksjonsfordeling

Plan 05-10

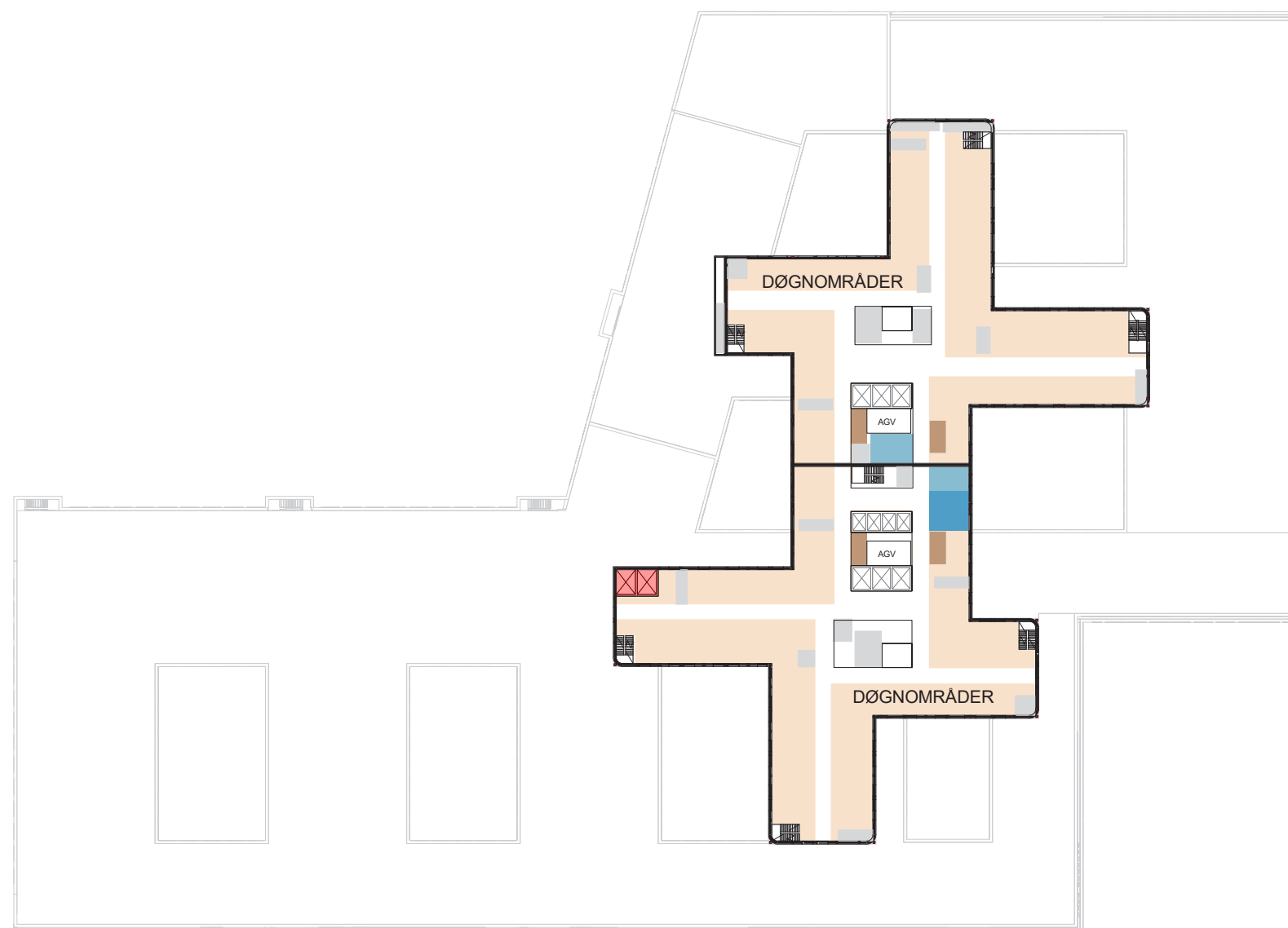

PLAN 5-10

- DØGNOMRÅDER
- FORSKNING OG UNDERVISNING OUS
- UNIVERSITETSAREALER
- IKKE MEDISINSK SERVICE

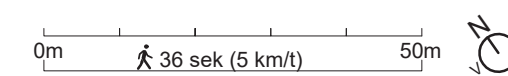

FORELØPIGE SKISSER

Medvirkning Forprosjekt // Aktivitet D
oktober 2021 til 2022

Funksjonsfordeling

Plan 11

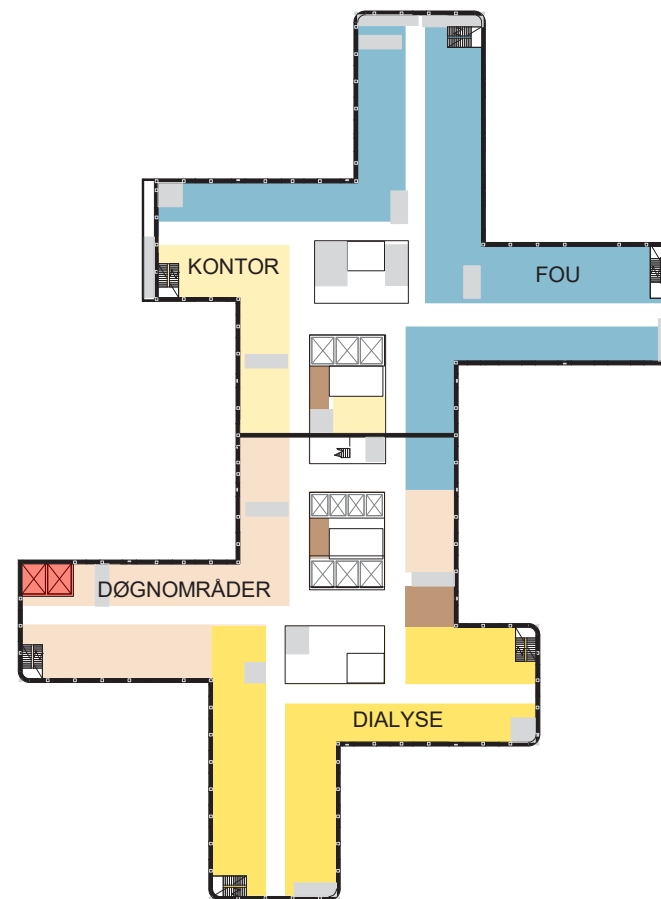

PLAN 11

- DØGNOMRÅDER
- DIALYSE
- FORSKNING OG UNDERVISNING
- KONTORARBEIDSPASSER OG MØTEROM
- IKKE MEDISINSK

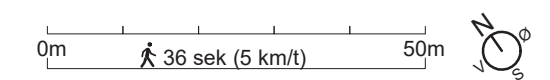

FORELØPIGE SKISSER

Medvirkning Forprosjekt // Aktivitet D
oktober 2021 til 2022

Funksjonsfordeling

Plan 12

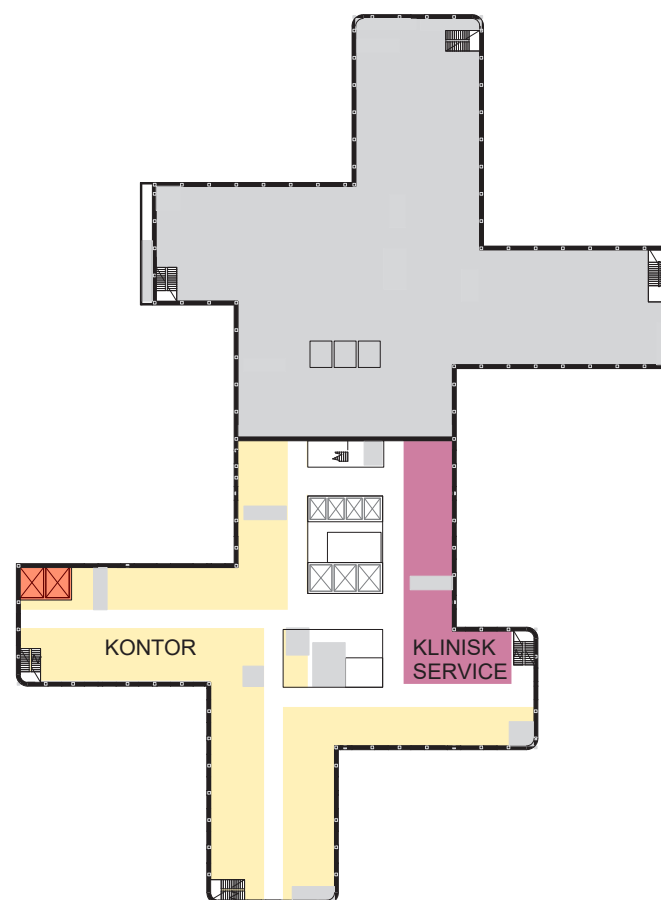

PLAN 12

- KONTORARBEIDSPLASSER OG MØTEROM
- KLINISK SERVICE

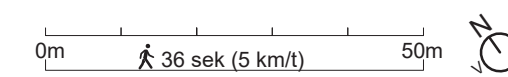

FORELØPIGE SKISSER

Medvirkning Forprosjekt // Aktivitet D
oktober 2021 til 2022

Funksjonsfordeling

Plan 13

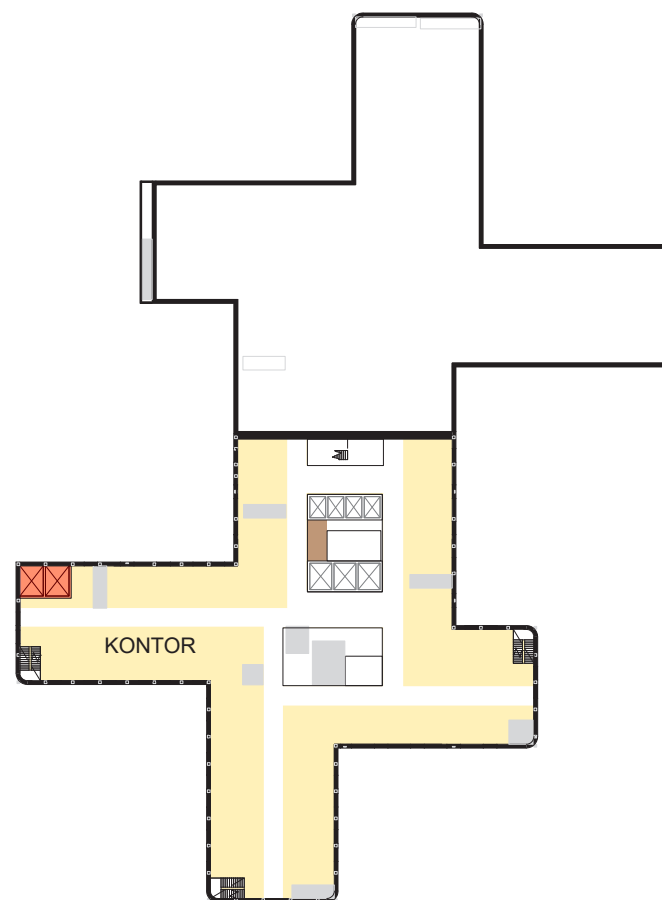

PLAN 13

- KONTORARBEIDSPLASSE OG MØTEROM
- IKKE MEDISINSK

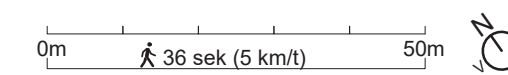

FORELØPIGE SKISSER

Medvirkning Forprosjekt // Aktivitet D
oktober 2021 til 2022

Funksjonsfordeling

Plan 14

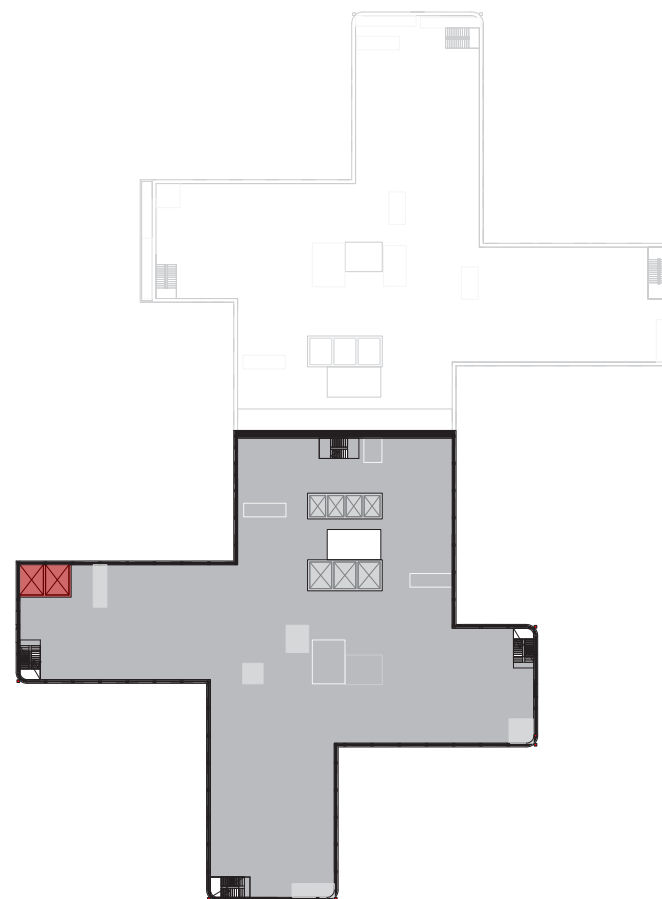

PLAN 14

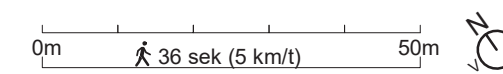

FORELØPIGE SKISSER

Medvirkning Forprosjekt // Aktivitet D
oktober 2021 til 2022

Funksjonsfordeling

Plan 15

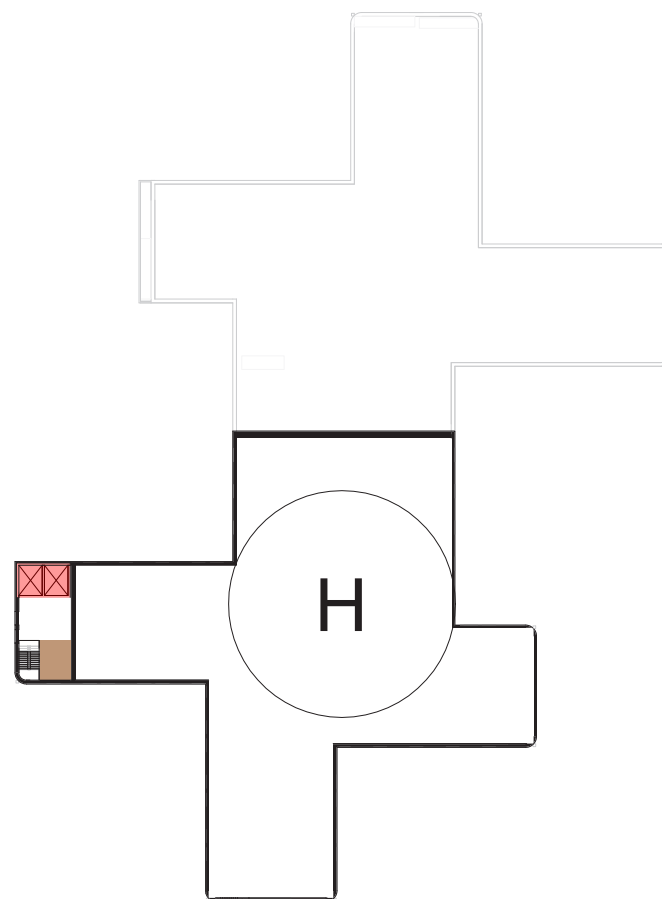

PLAN 15 /
TAKPLAN

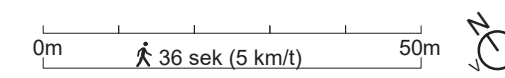

FORELØPIGE SKISSER

Medvirkning Forprosjekt // Aktivitet D
oktober 2021 til 2022

Logistikk

Kulvertsystem Plan U2

- SENGEAUTOMAT
- TEKNIKK KULVERT
- TRANSPORT KULVERT
- TRAPP
- HEIS
- AGV - ROM
- KONSTRUKTIV TOM SJAI
- KULVERT LEGEVAKT

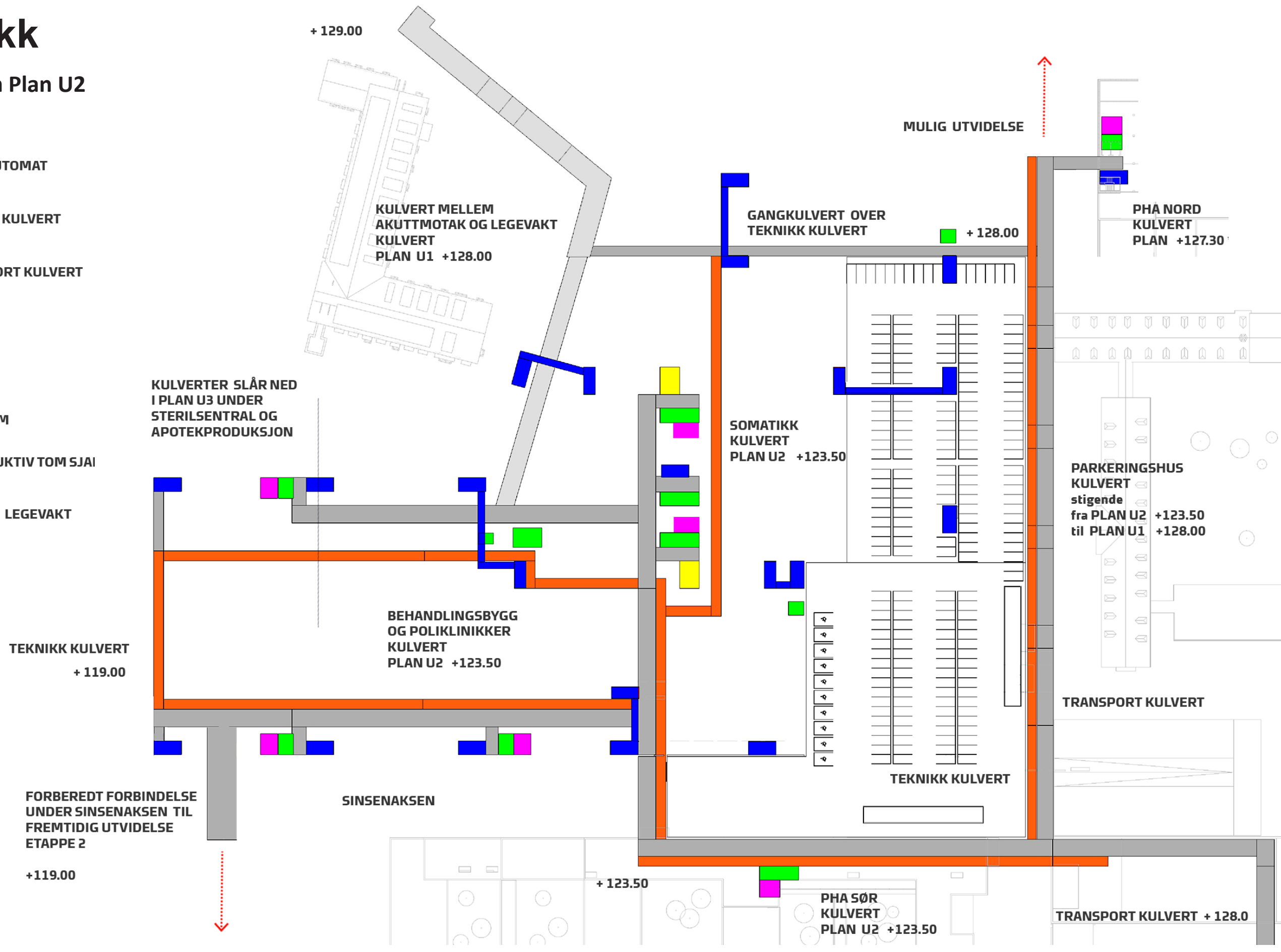

FORELØPIGE SKISSE

Medvirkning Forprosjekt // Aktivitet D
oktober 2021 til 2022

GRUPPE 16
PASIENT- OG PERSONALSERVICE
(inkl. vestibyle og velferdstiltak)

Pasient- og personalservice (inkl. vestibyle og velferdstiltak)

KAPASITET OG AREAL

I HENHOLD TIL KONSEPTRAPPORT

Funksjon

Overnatting pårørende

Prestetjeneste

Overnatting ansatte

Garderober ansatte

Bedrifthelsetjeneste

Nettoareal

55 m²

125 m²

297 m²

3039 m²

12 m²

FUNKSJONELLE KRAV

- Det skal være felles garderobeplasser for personell som er tilknyttet den somatiske virksomheten, med unntak av personell som har garderobe tilknyttet sin kontorarbeidsplass.
- Garderober skal plasseres ved personalinnganger.
- Tøyutlevering skal plasseres slik at det blir kortest mulig avstand fra alle garderober.
- Ansatte i PHA har mulighet til å henge fra seg yttertøy i PHA.
- Garderobe til teknisk personell skal være adskilt fra øvrige garderober grunnet «tilgri-sede» arbeidsklær og fottøy.
- Overnatting pårørende skal plasseres sentralt med nærhet til intensiv/fødeområde. Det finnes egne overnattningsrom for pårørende i PHA – se PHA, fellesfunksjoner.
- Bønnerom skal plasseres hensiktsmessig og med god avstand til for eksempel stillerom.
- Seremonirom skal plasseres ved kjøll, mors og pynterom (inkluderer rituell vask ved dødsfall), samt ha adgang med bil (pynterom og kjølerom, mors er programmert under Laboratorier.)

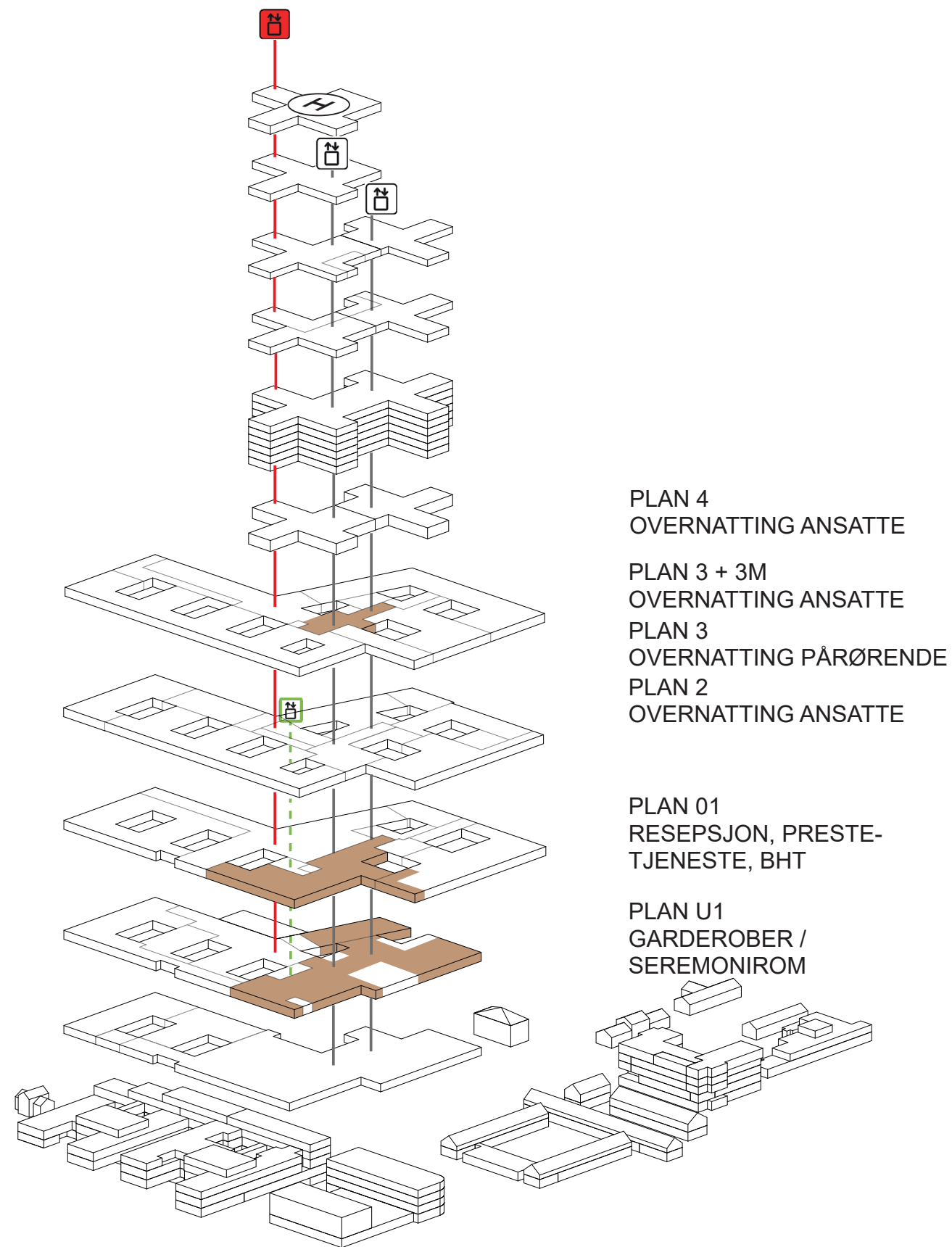

FORELØPIGE SKISSER

Medvirkning Forprosjekt // Aktivitet D
oktober 2021 til 2022

Pasient- og personalservice (inkl. vestibyle og velferdstiltak)

ENDRINGER I VESTIBYLE OG PRESTETJENESTE PLAN 01

FØR

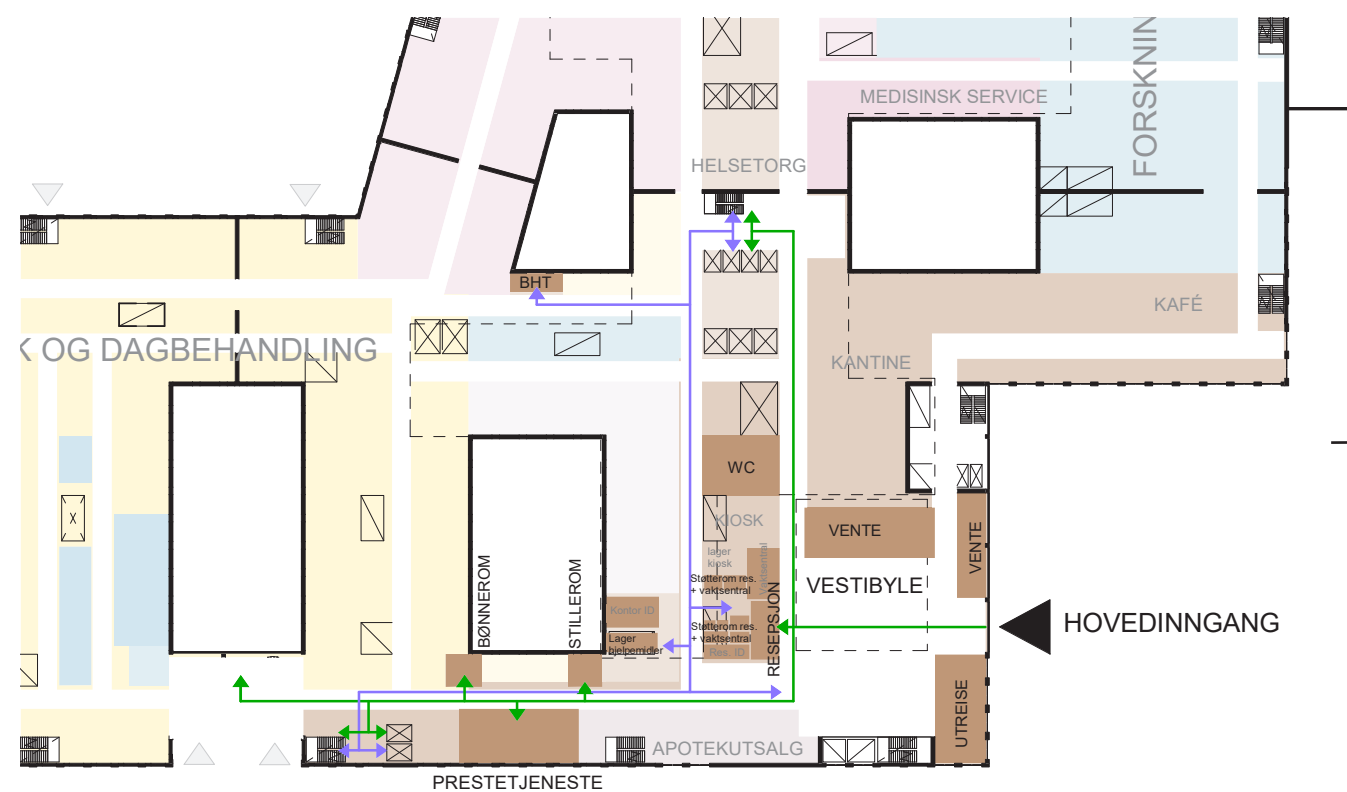

ETTER

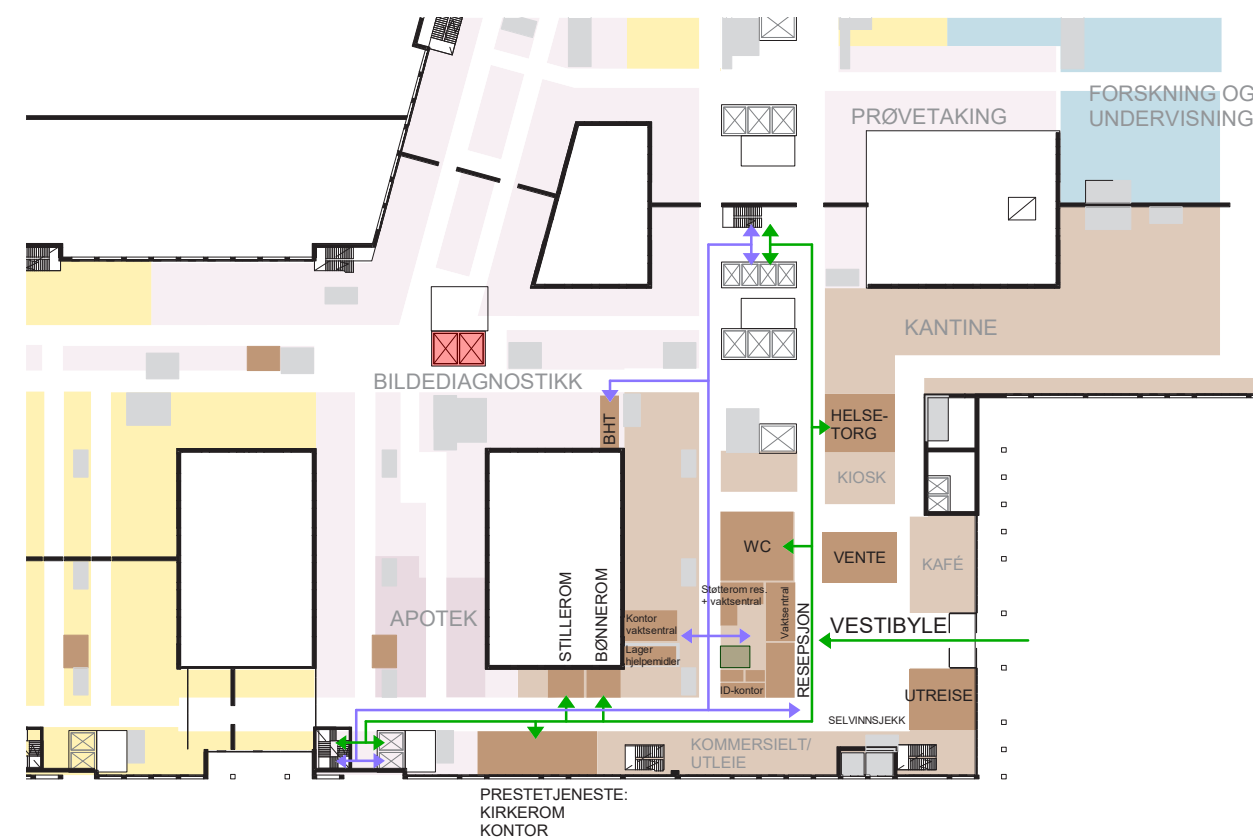

- Ny plassering venteplass og toaletter
- Apotektutsalgt flyttet- gir plass til annet kommersielt areal i tilknytning til vestibyle
- Ny plassering helsetorg nærmere vestibyle
- Ny plassering bedriftshelsetjenest

FORELØPIGE SKISSER

Medvirkning Forprosjekt // Aktivitet D
oktober 2021 til 2022

Pasient- og personalservice (inkl. vestibyle og velferdstiltak)

ENDRINGER PLASSERING OVERNATTING ANSATTE

FØR

Samlet i 3. etasje

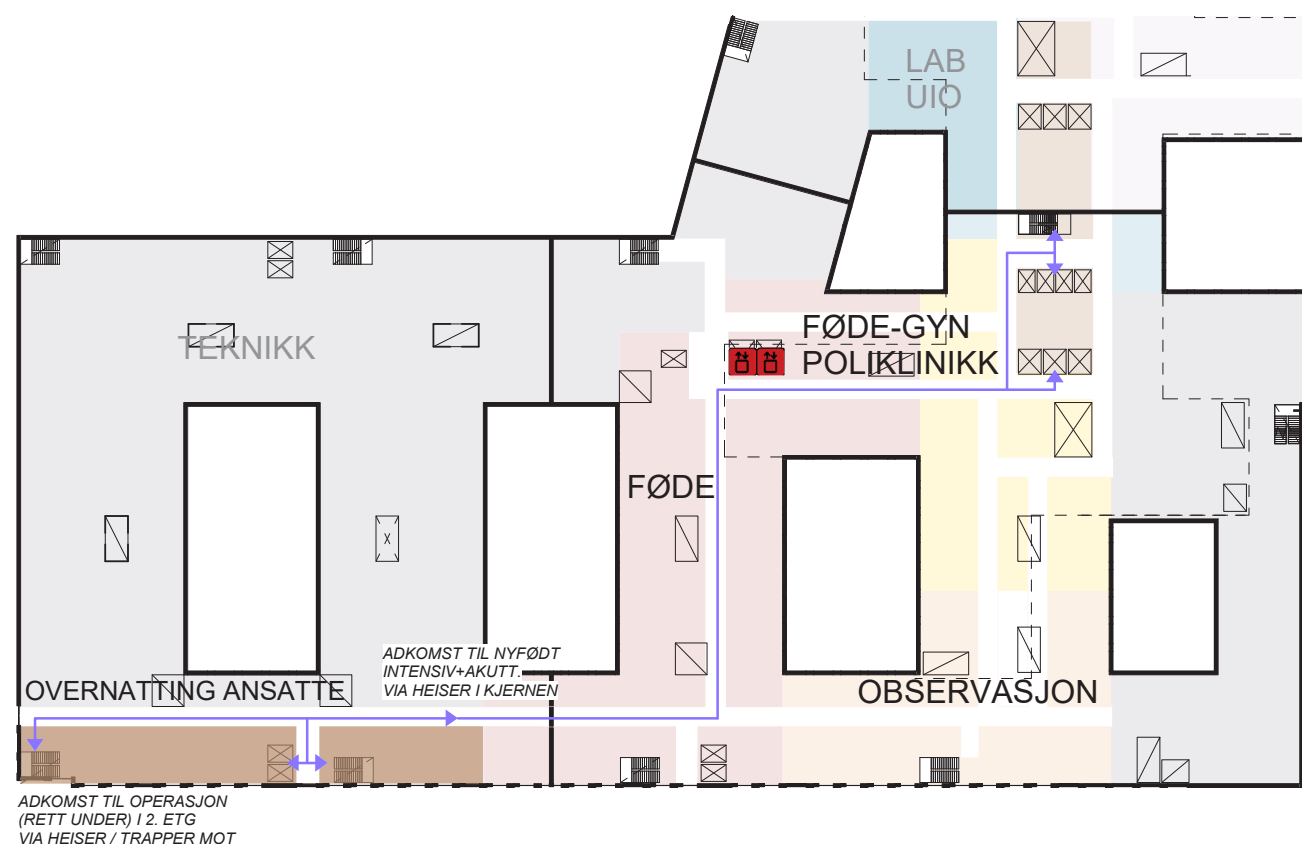

ETTER

Fordelt på 3., 3M. og 4. etasje

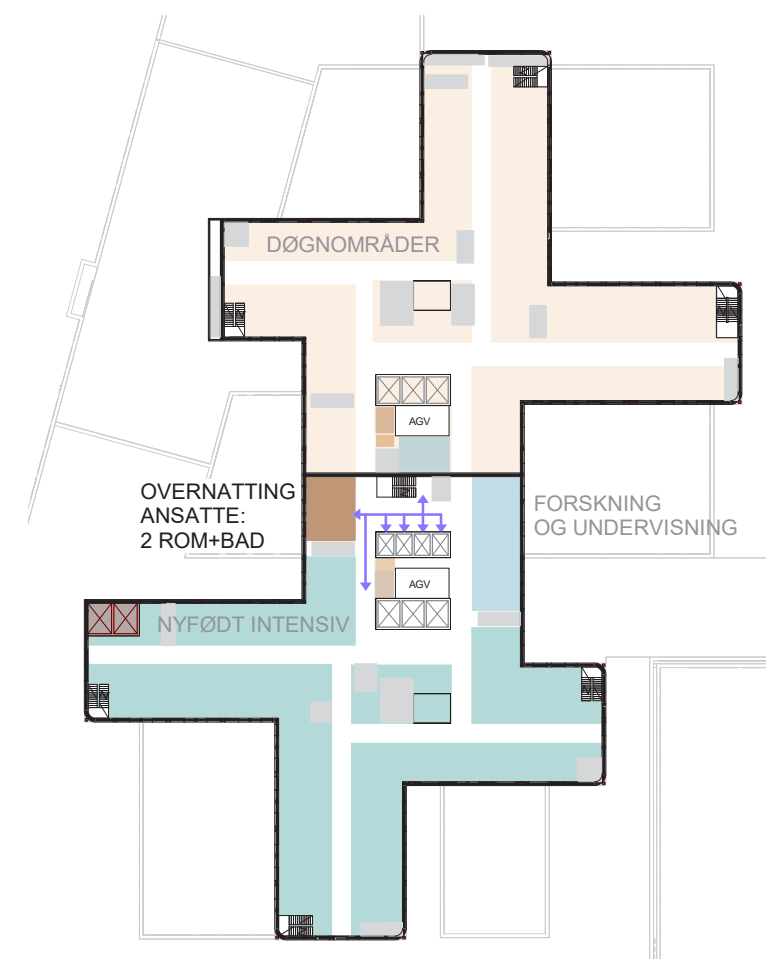
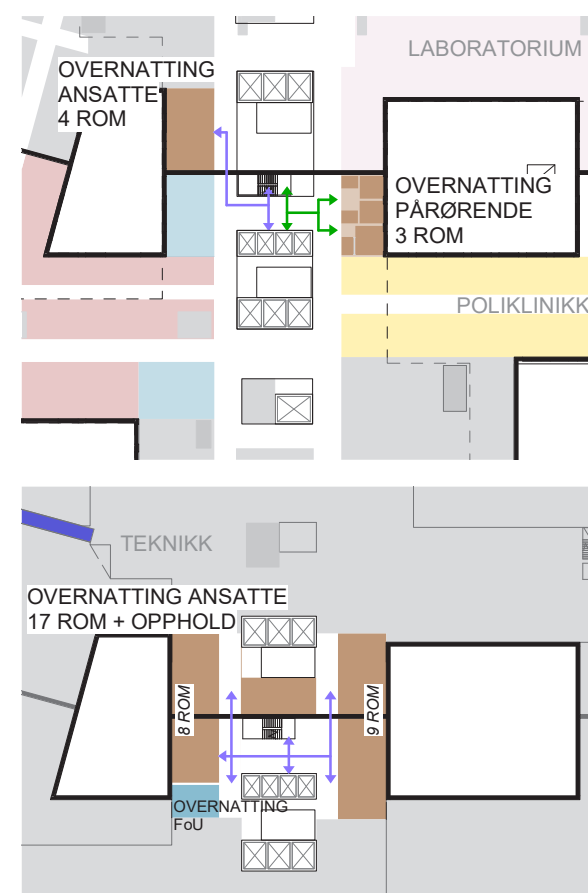

- Overnatting ansatte må få ny plassering grunnet omrokking i 3. etasje
- Rommene er fordelt på 3. etasje, 3. etasje mesanin og 4. etasje

FORELØPIGE SKISSER

Medvirkning Forprosjekt // Aktivitet D
oktober 2021 til 2022

Pasient- og personalservice (inkl. vestibyle og velferdstiltak)

ENDRINGER PLASSERING OVERNATTING PÅRØRENDE

FØR

4. etasje

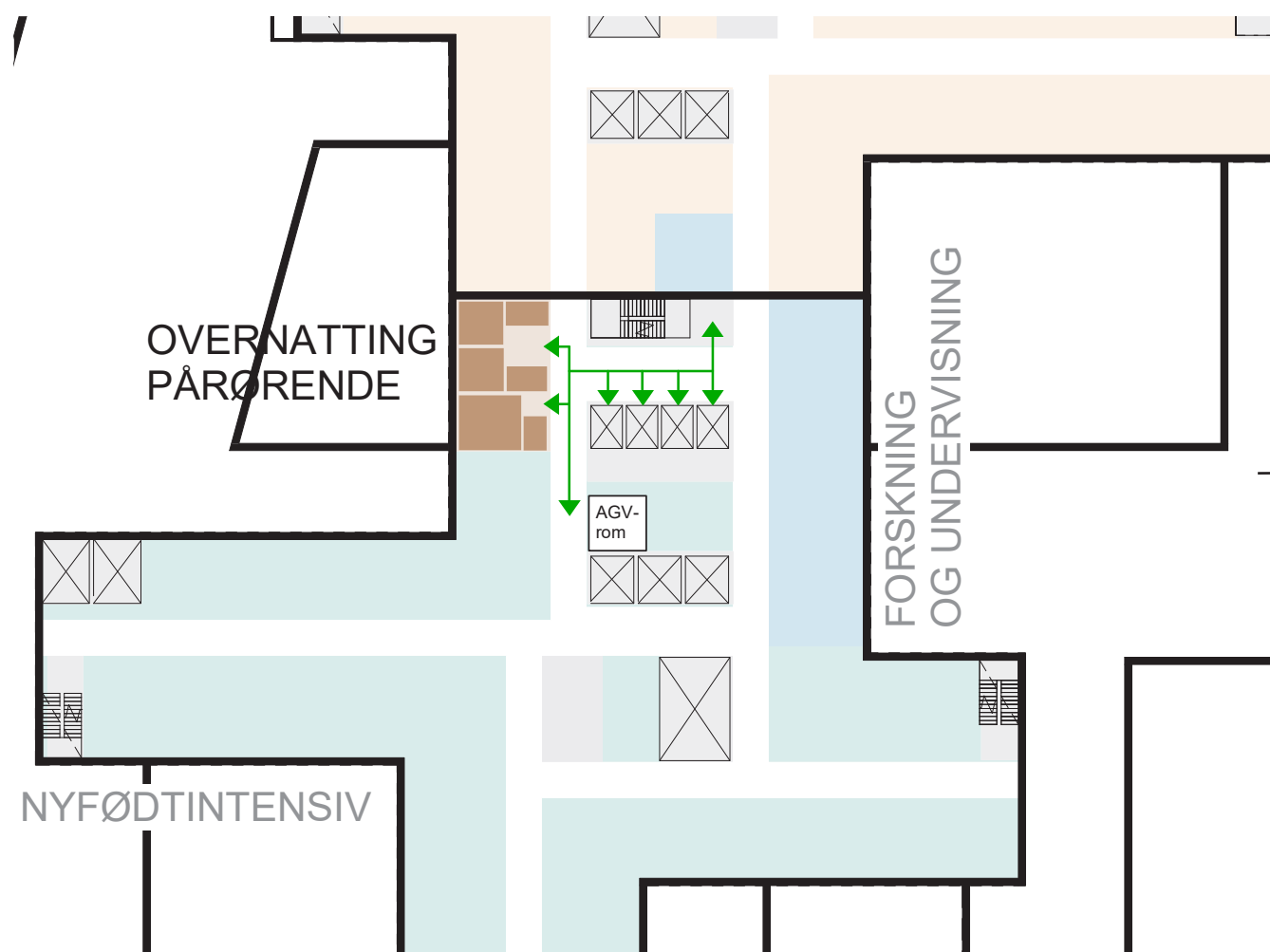

ETTER

3. etasje

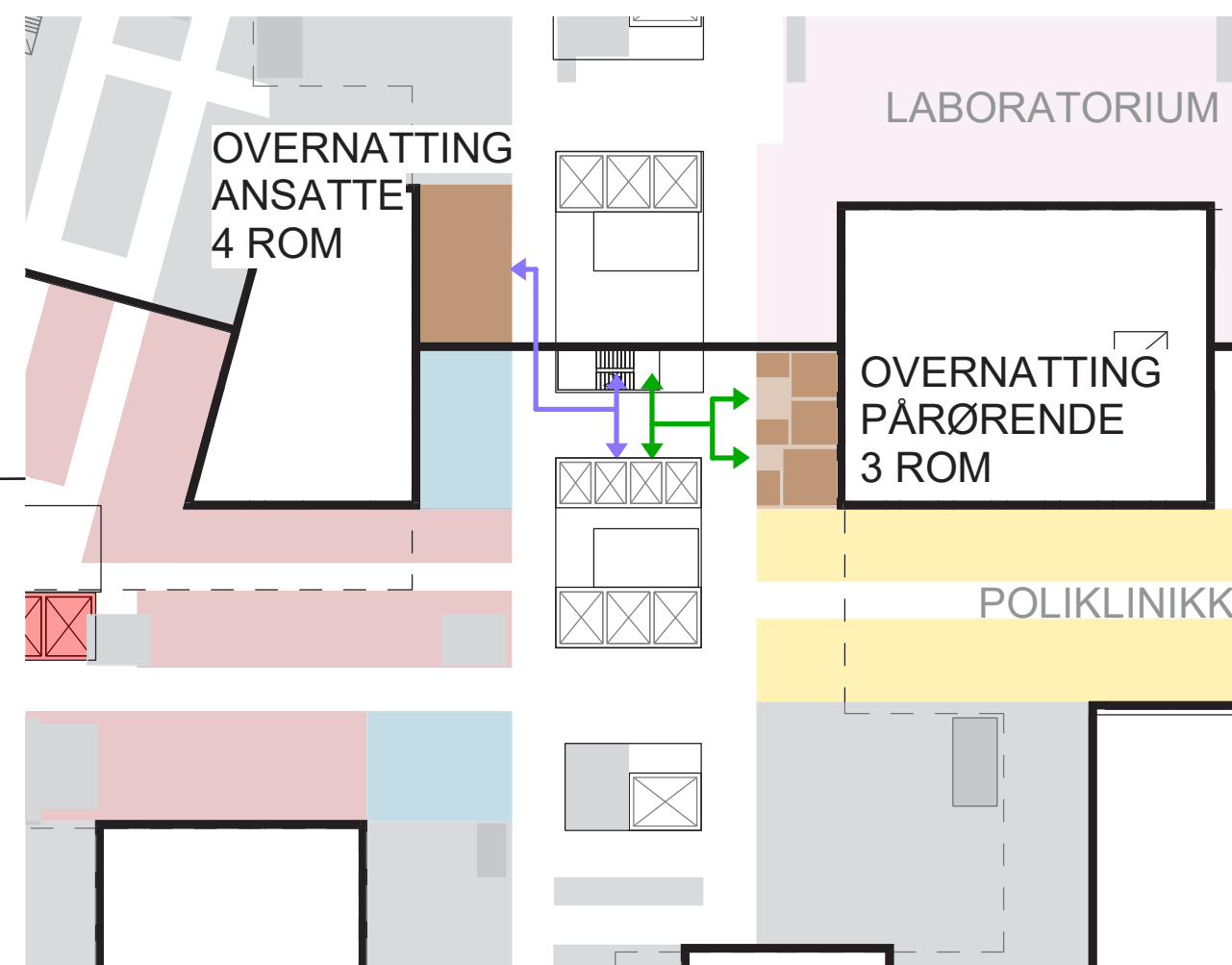

- Overnatting pårørende er flyttet fra 3. etasje til 4. etasje
- Har gitt plass til 2 overnatningsrom for ansatte i 3. etasje i tilknytning til nyfødttintensiv (iht tilbakemeldinger fra brukere i aktivitet C)

FORELØPIGE SKISSER

Medvirkning Forprosjekt // Aktivitet D
oktober 2021 til 2022

Pasient- og personalservice (inkl. vestibyle og velferdstiltak)

ENDRINGER PLASSERING GRØNNE GARDEROBER U1

FØR

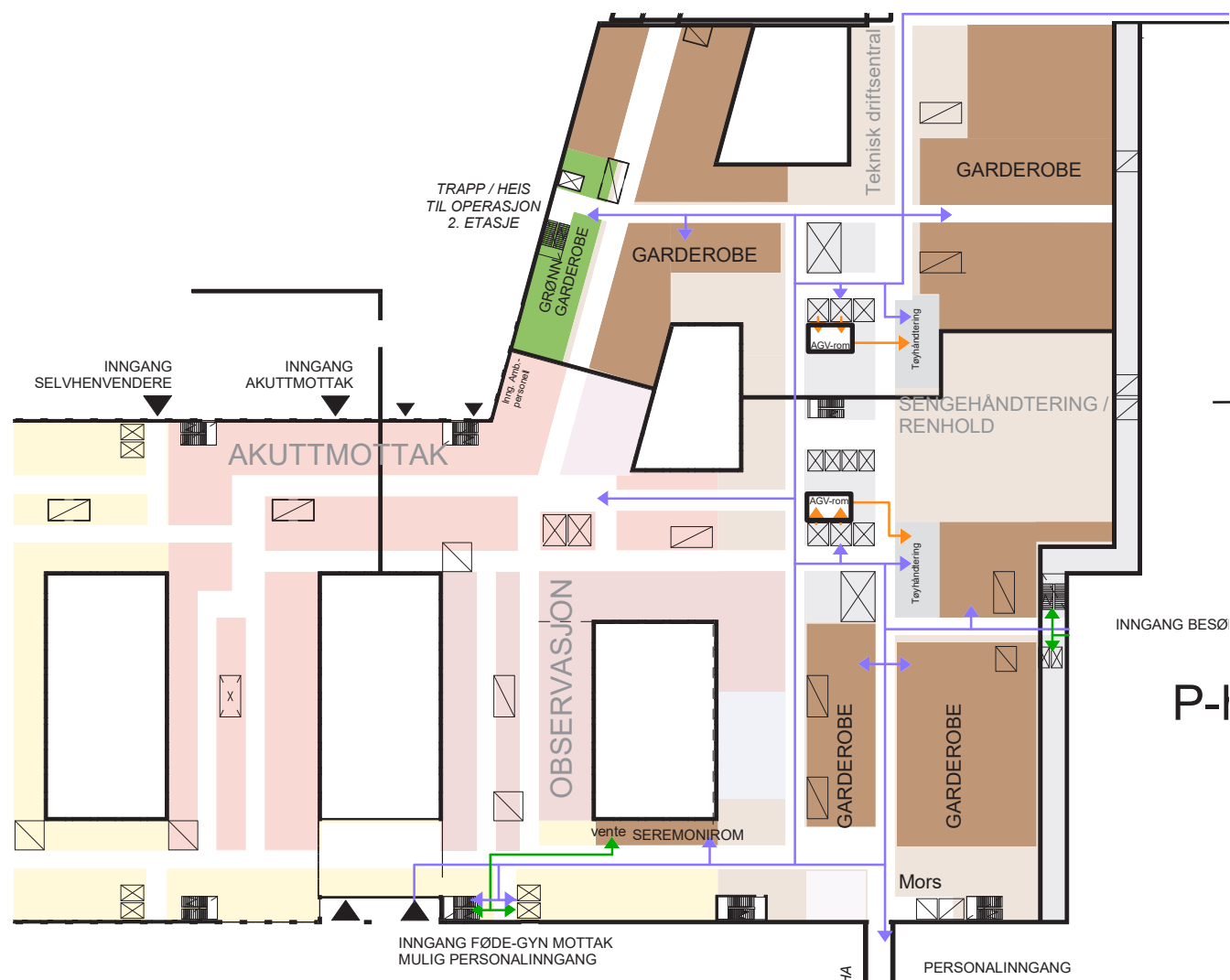

ETTER

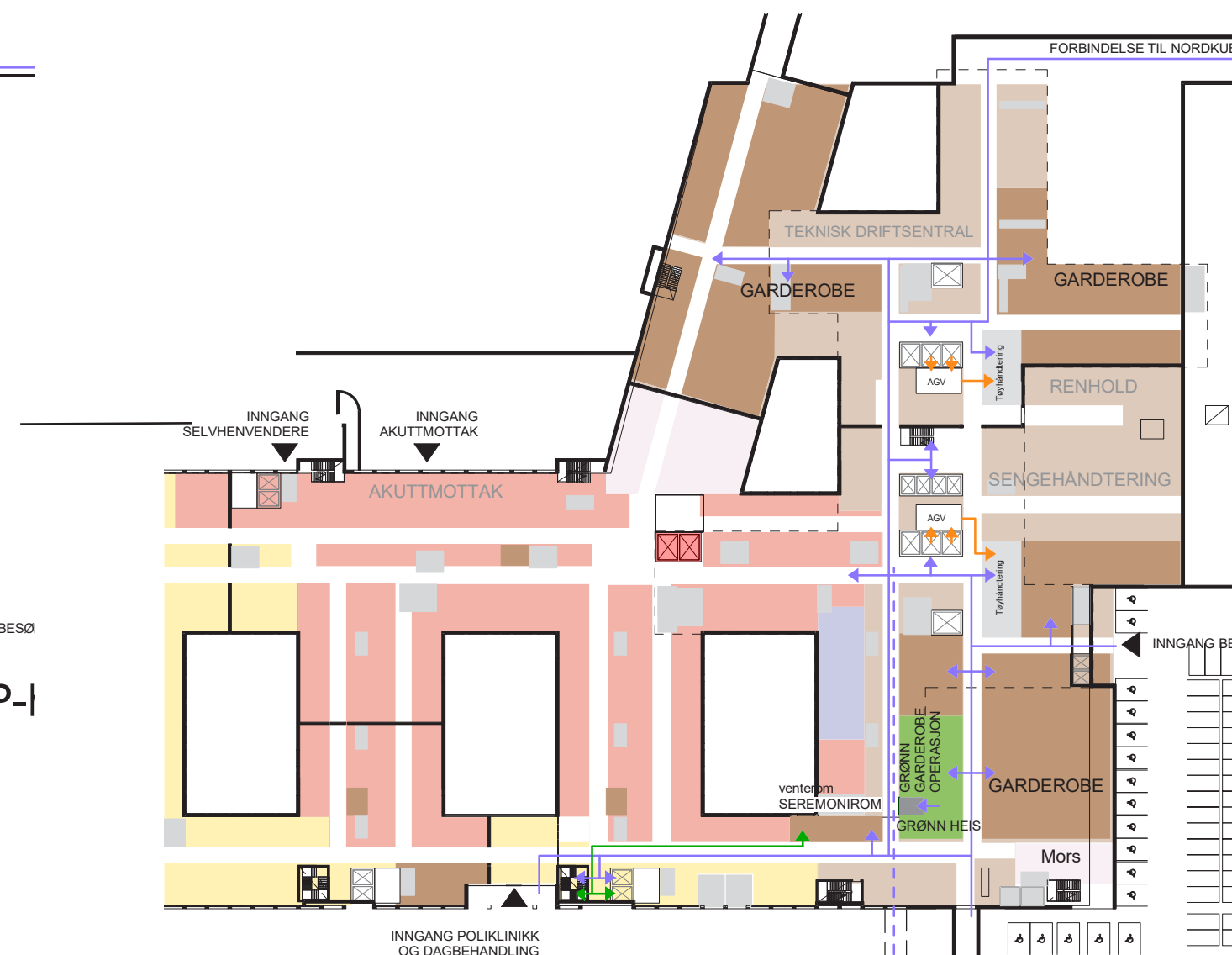

- Grønne garderober er flyttet til ny plassering i etasje U1 pga ny plassering av operasjon i 2. etasje

FORELØPIGE SKISSER

Medvirkning Forprosjekt // Aktivitet D
oktober 2021 til 2022

Pasient- og personalservice (inkl. vestibyle og velferdstiltak)

Flyt og nærhet til andre funksjonsområder: vestibyle, resepsjon og prestetjeneste 1. etasje

Spørsmål og avklaringer til diskusjon:

- Intern flyt i resepsjonsområdet (inkl. vaktentral og ID-kontor - sambruk av fasiliteter)
- Bruk av samtalerom (5 m²): adkomst pasienter/besøkende
- Fordeling av 30 m² programmert resepsjon (fordeling kontor, disk osv)
- Selvinnsjekk: hensiktsmessig plassering

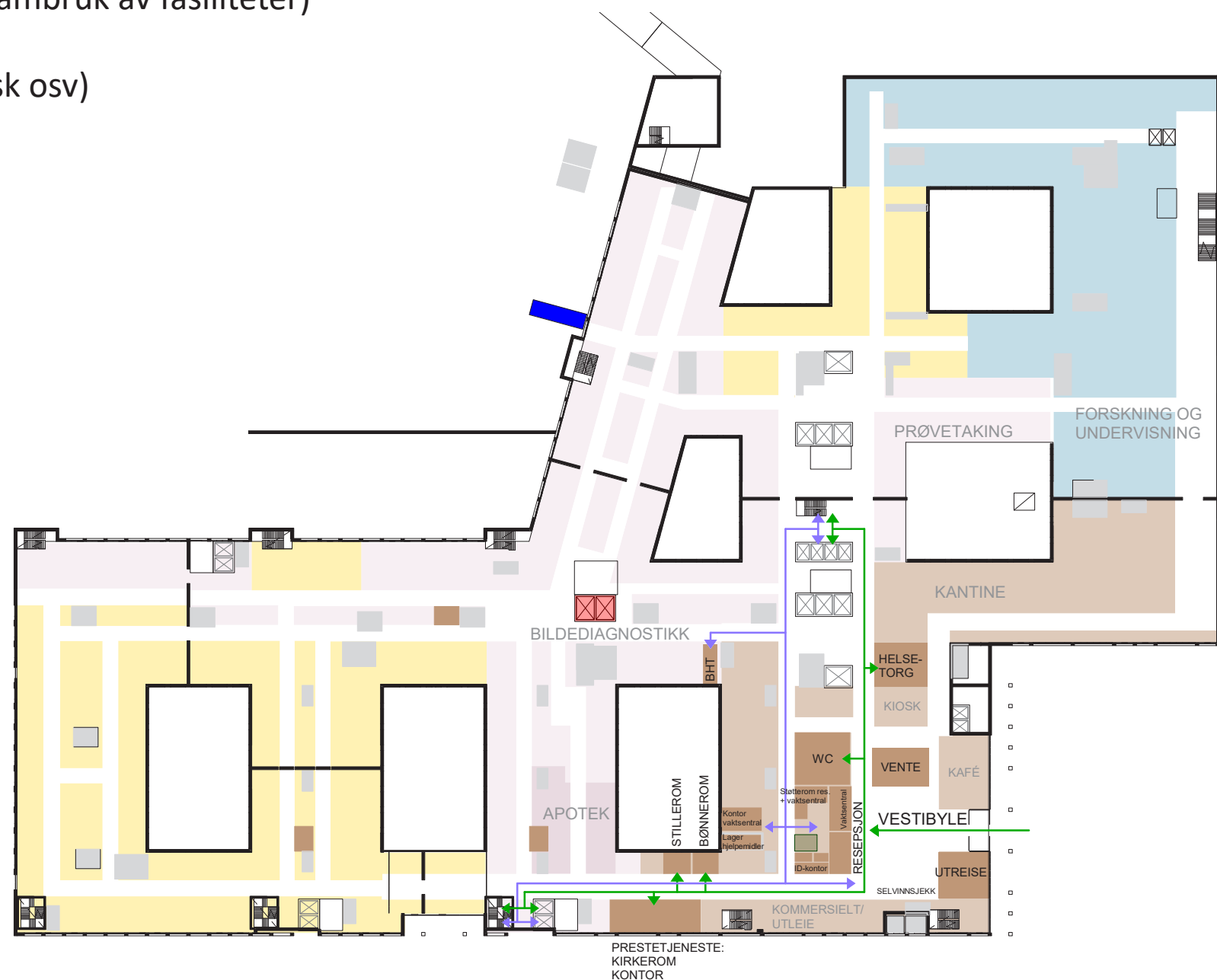
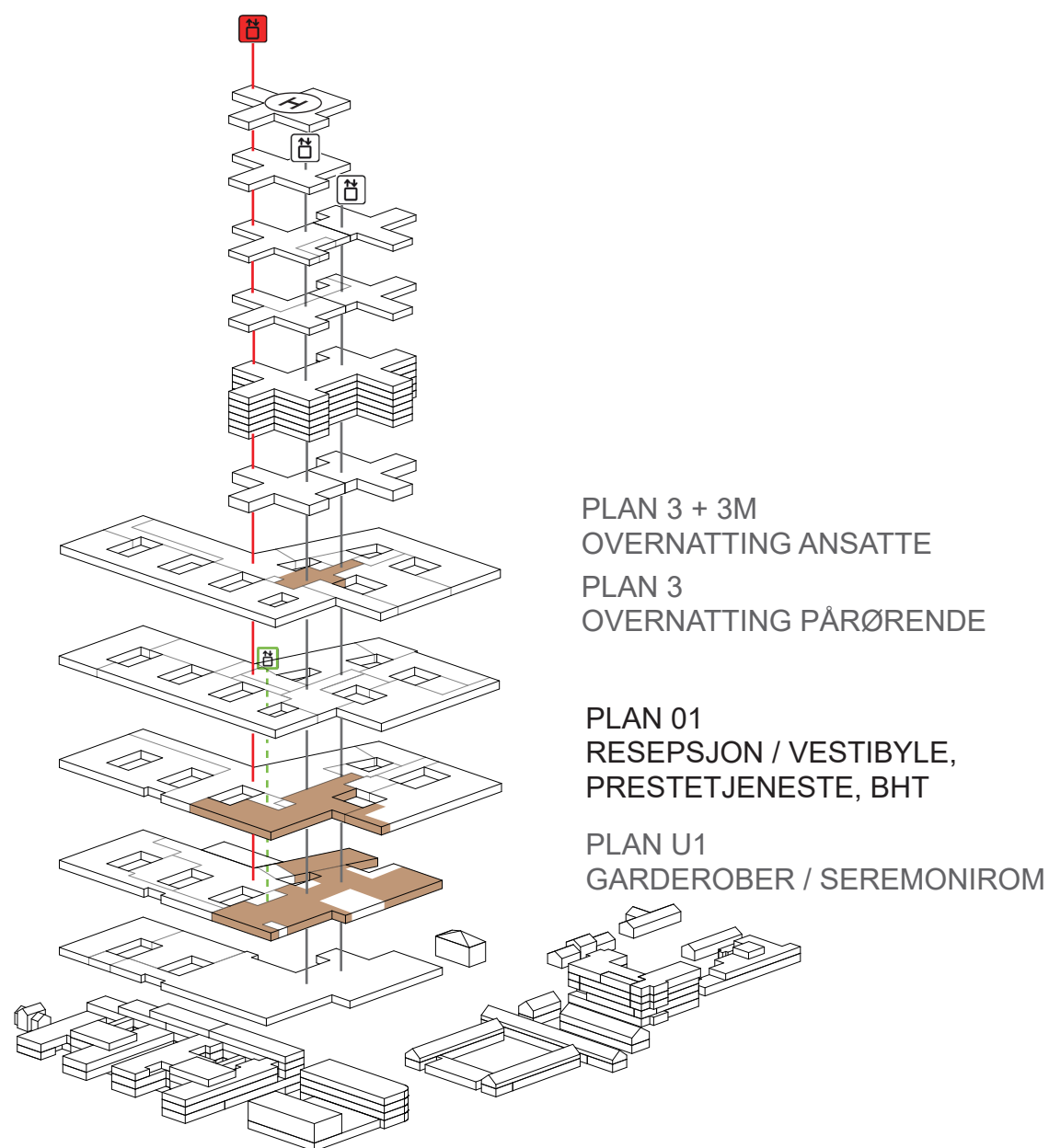

PLAN 1

- BILDEDIAGNOSTIKK
- FORSKNING/UNDERVISNING UIO
- FORSKNING/UNDERVISNING OUS
- POLIKLINIKK
- IKKE-MEDISINSK SERVICE

- GÅENDE PASIENTER, BESØKENDE
- LIGGENDE PASIENTER, SENGER
- VARER
- AKUTT
- ANSATTE, STUDENTER

0m 36 sek (5 km/t) 50m



FORELØPIGE SKISSER

Medvirkning Forprosjekt // Aktivitet D
oktober 2021 til 2022

Pasient- og personalservice (inkl. vestibyle og velferdstiltak)

Flyt og nærhet til andre funksjonsområder: vestibyle, resepsjon og prestetjeneste 1. etasje

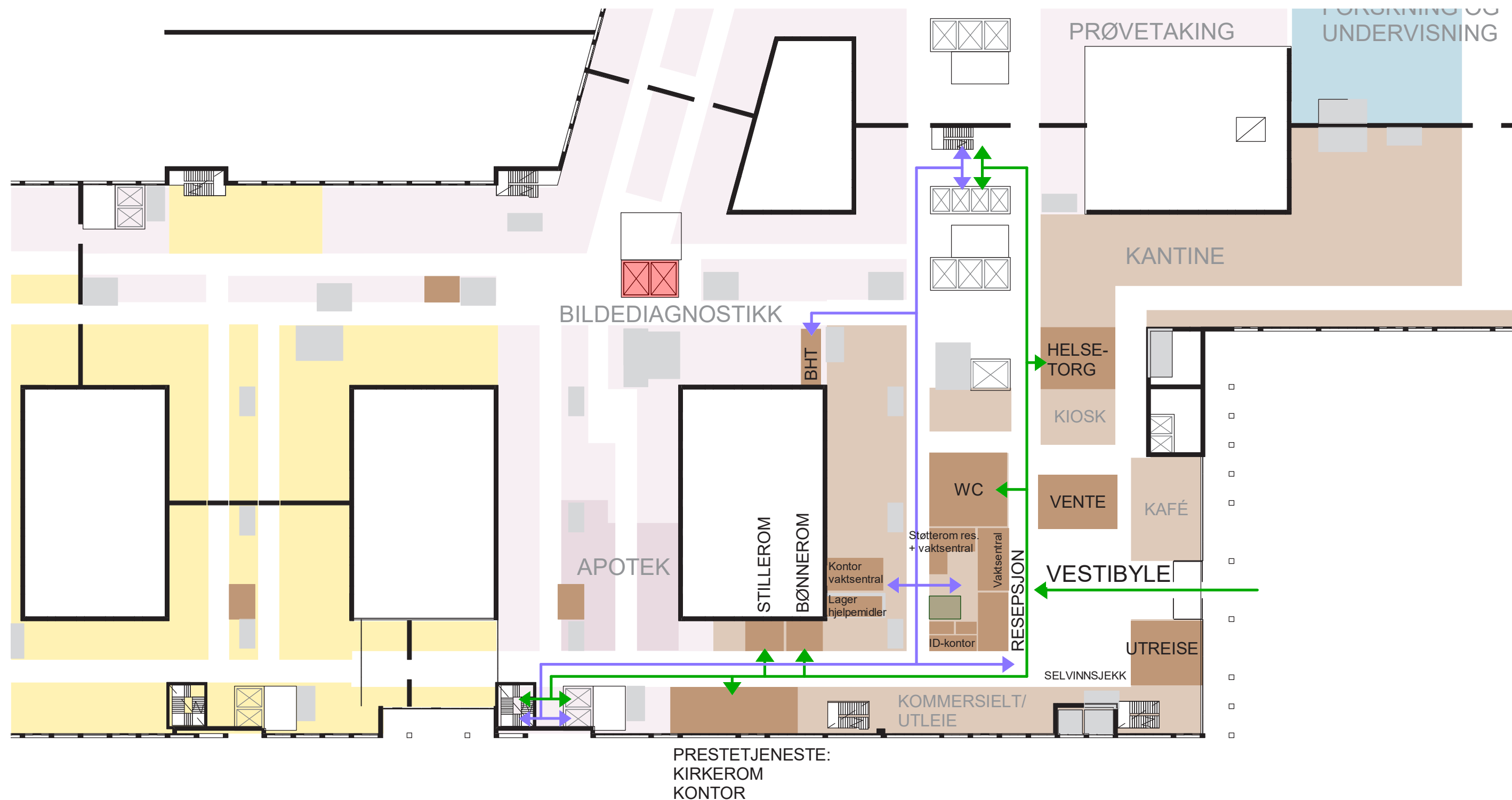

FORELØPIGE SKISSER

Medvirkning Forprosjekt // Aktivitet D
oktober 2021 til 2022

Pasient- og personalservice (inkl. vestibyle og velferdstiltak)

Flyt og nærhet til andre funksjonsområder: garderober og seremonirom etasje U1

Felles garderobeanlegg ligger på U1

- Grønn garderobe for operasjon på plan U1 med grønn sløyfe opp til operasjon i 2. etasje
- Grønn garderobe for sterilentral/apotek på plan U2

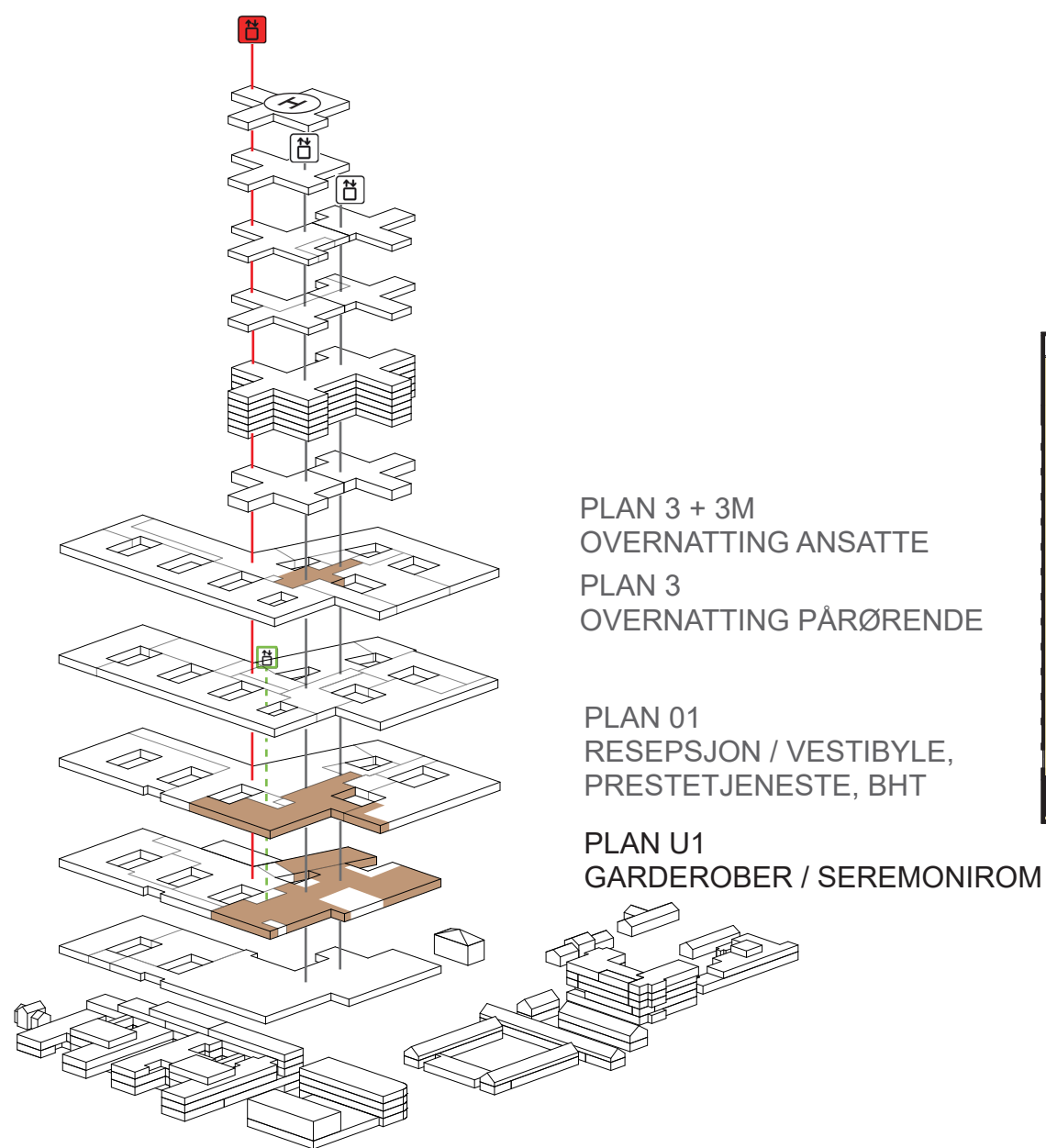

PLAN U1
IKKE-MEDISINSK SERVICE

- GÅENDE PASIENTER, BESØKENDE
- LIGGENDE PASIENTER, SENGER
- VARER
- AKUTT
- ANSATTE, STUDENTER

0m 36 sek (5 km/t) 50m



FORELØPIGE SKISSER

Medvirkning Forprosjekt // Aktivitet D
oktober 2021 til 2022

Pasient- og personalservice (inkl. vestibyle og velferdstiltak)

Flyt og nærhet til andre funksjonsområder: grønn garderobe U1 -> operasjon i 2. etasje

Felles garderobeanlegg ligger på U1

- Grønn garderobe for operasjon på plan U1 med grønn sløyfe opp til operasjon i 2. etasje

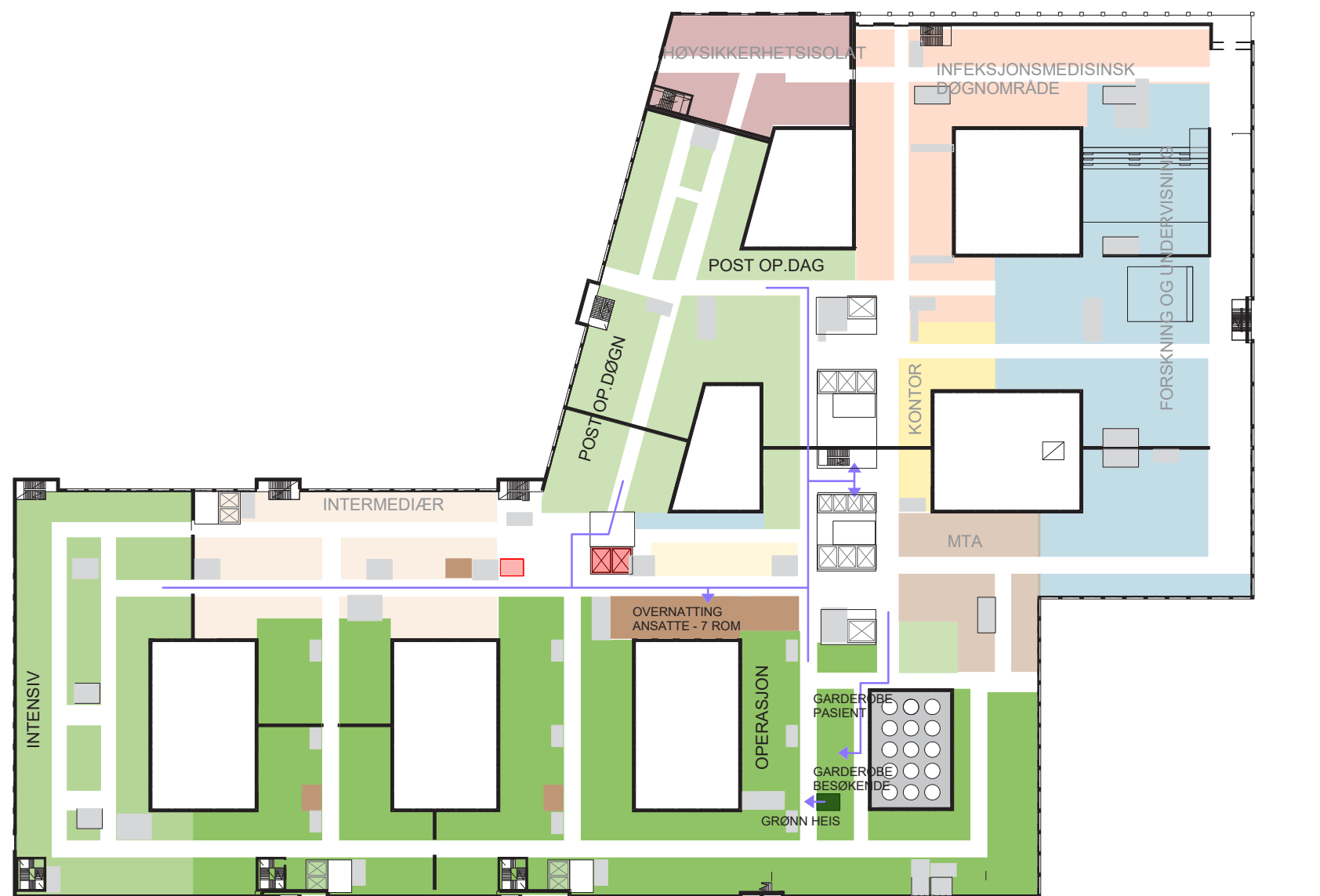
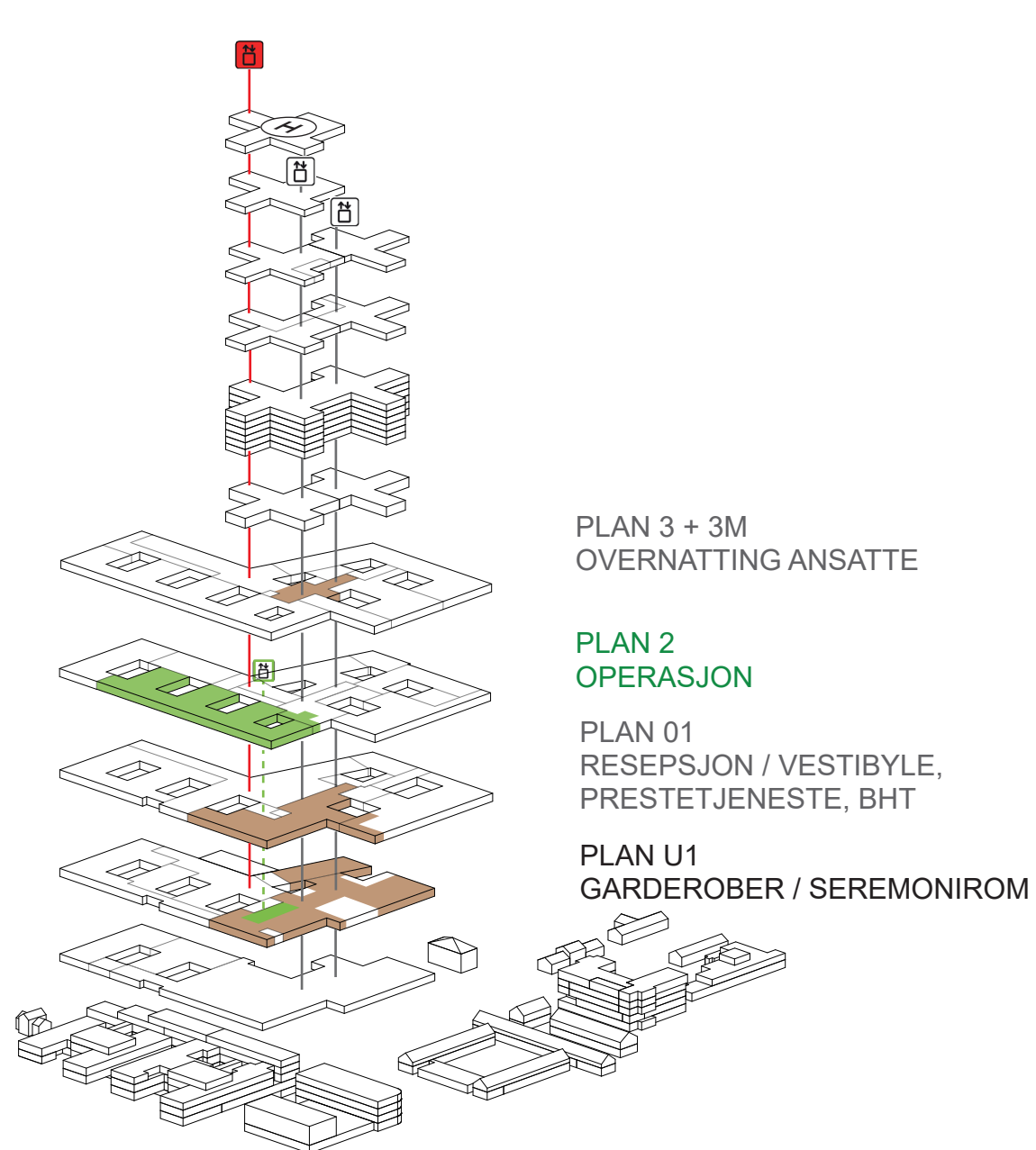

- GÅENDE PASIENTER, BESØKENDE
- LIGGENDE PASIENTER, SENGER
- VARER
- AKUTT
- ANSATTE, STUDENTER

0m 36 sek (5 km/t) 50m



- OPERASJON
- INTENSIV
- POSTOPERATIV
- INTERMEDIÆRSENGER
- FORSKNING OG UNDERVISNING
- IKKE-MEDISINSK SERVICE
- INFEKSJONSMEDISINSK DØGNOMRÅDE
- HSI
- POLIKLINIKK

FORELØPIGE SKISSER

Medvirkning Forprosjekt // Aktivitet D
oktober 2021 til 2022

Pasient- og personalservice (inkl. vestibyle og velferdstiltak)

Flyt og nærhet til andre funksjonsområder: grønn garderobe sterilsentral

Felles garderobeanlegg ligger på U1

- Grønn garderobe for sterilsentral/apotek på plan U2

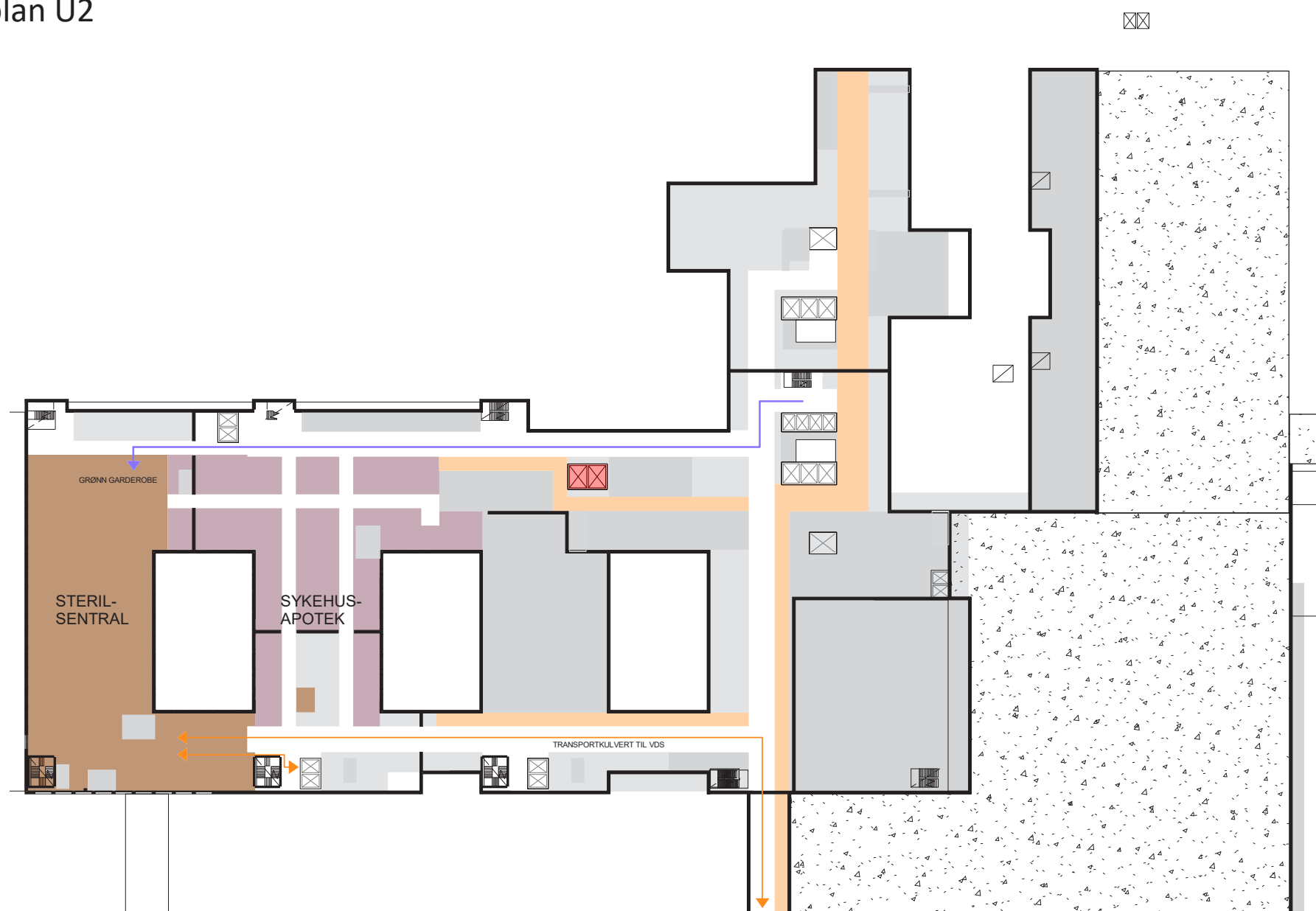
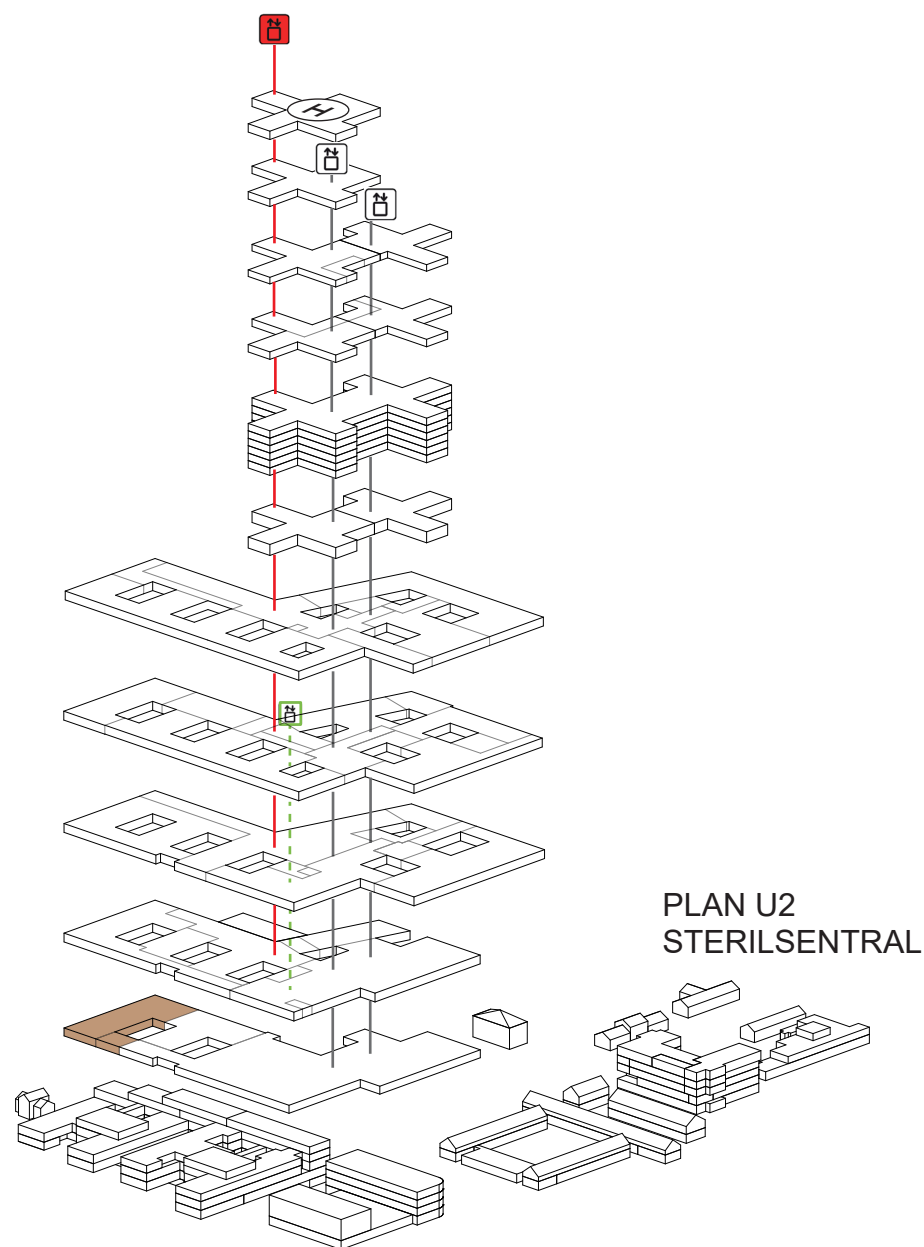

PLAN U2

- STERILSENTRAL
- SYKEHUSAPOTEK
- TEKNISKE AREALER
- TEKNISK KULVERT

- GAENDE PASIENTER, BESØKENDE
- LIGGENDE PASIENTER, SENGER
- VARER
- AKUTT
- ANSATTE, STUDENTER

FORELØPIGE SKISSER

Medvirkning Forprosjekt // Aktivitet D
oktober 2021 til 2022

Pasient- og personalservice (inkl. vestibyle og velferdstiltak)

Flyt og nærhet til andre funksjonsområder: overnatting ansatte 2. etasje

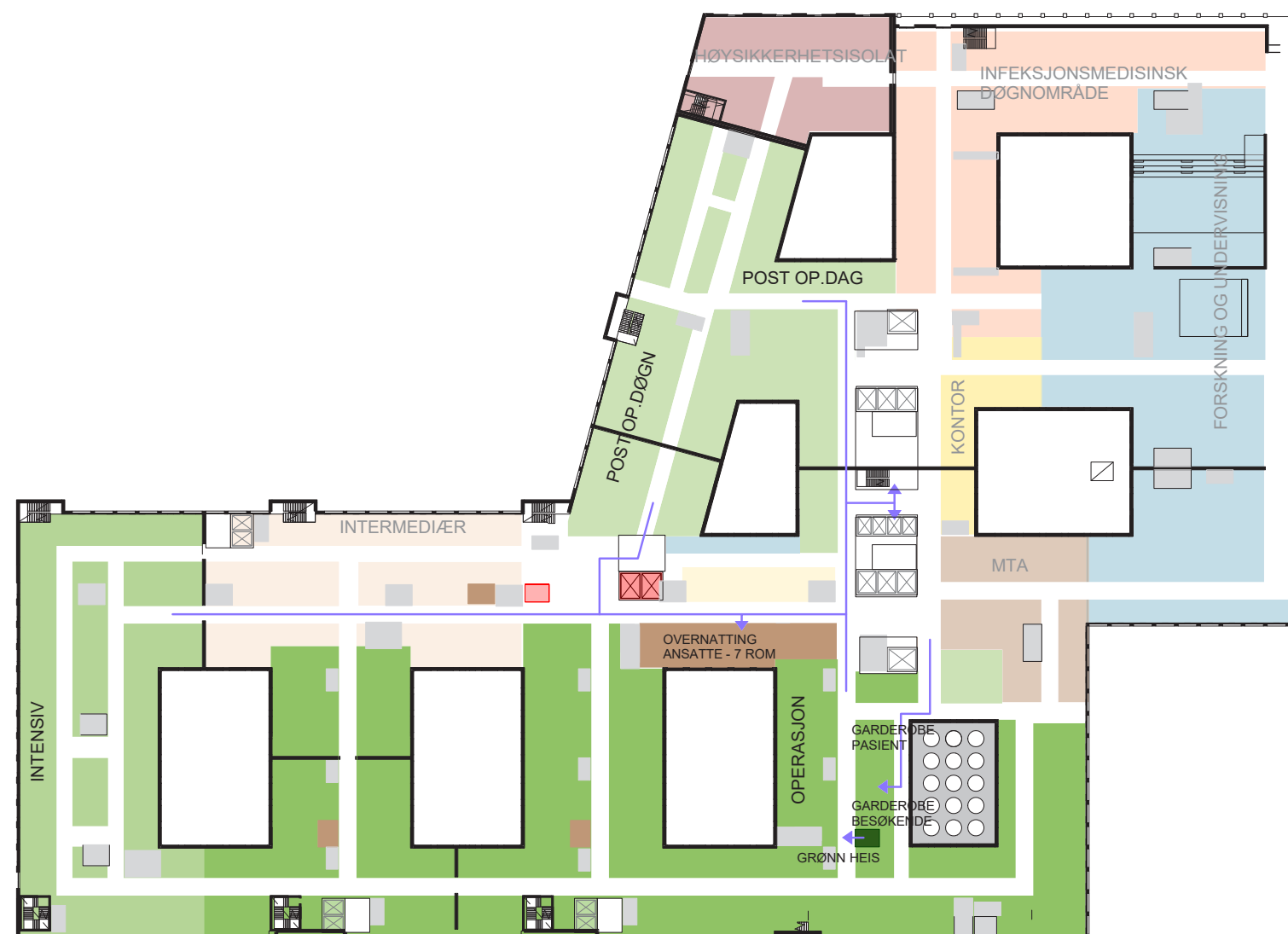
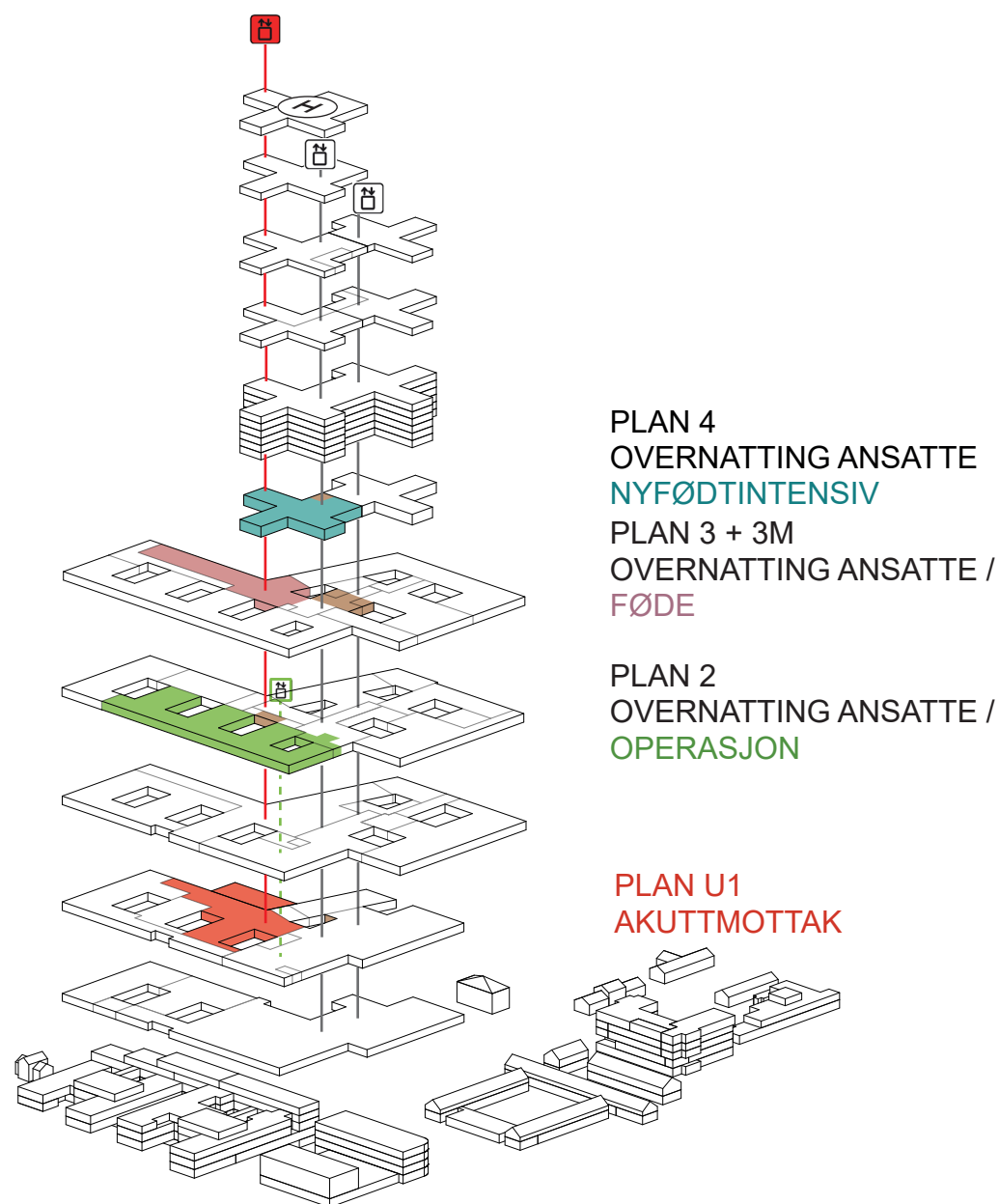

PLAN 2

- OPERASJON
- INTENSIV
- POSTOPERATIV
- INTERMEDIÆRSENGER
- FORSKNING OG UNDERVISNING
- IKKE-MEDISINSK SERVICE
- INFEKSJONSMEDISINSK DØGNOMRÅDE
- HSI
- POLIKLINIKK

- GÅENDE PASIENTER, BESØKENDE
- LIGGENDE PASIENTER, SENGER
- VARER
- AKUTT
- ANSATTE, STUDENTER

0m 36 sek (5 km/t) 50m



FORELØPIGE SKISSER

Medvirkning Forprosjekt // Aktivitet D
oktober 2021 til 2022

Pasient- og personalservice (inkl. vestibyle og velferdstiltak)

Flyt og nærhet til andre funksjonsområder: overnatting ansatte 3. etasje

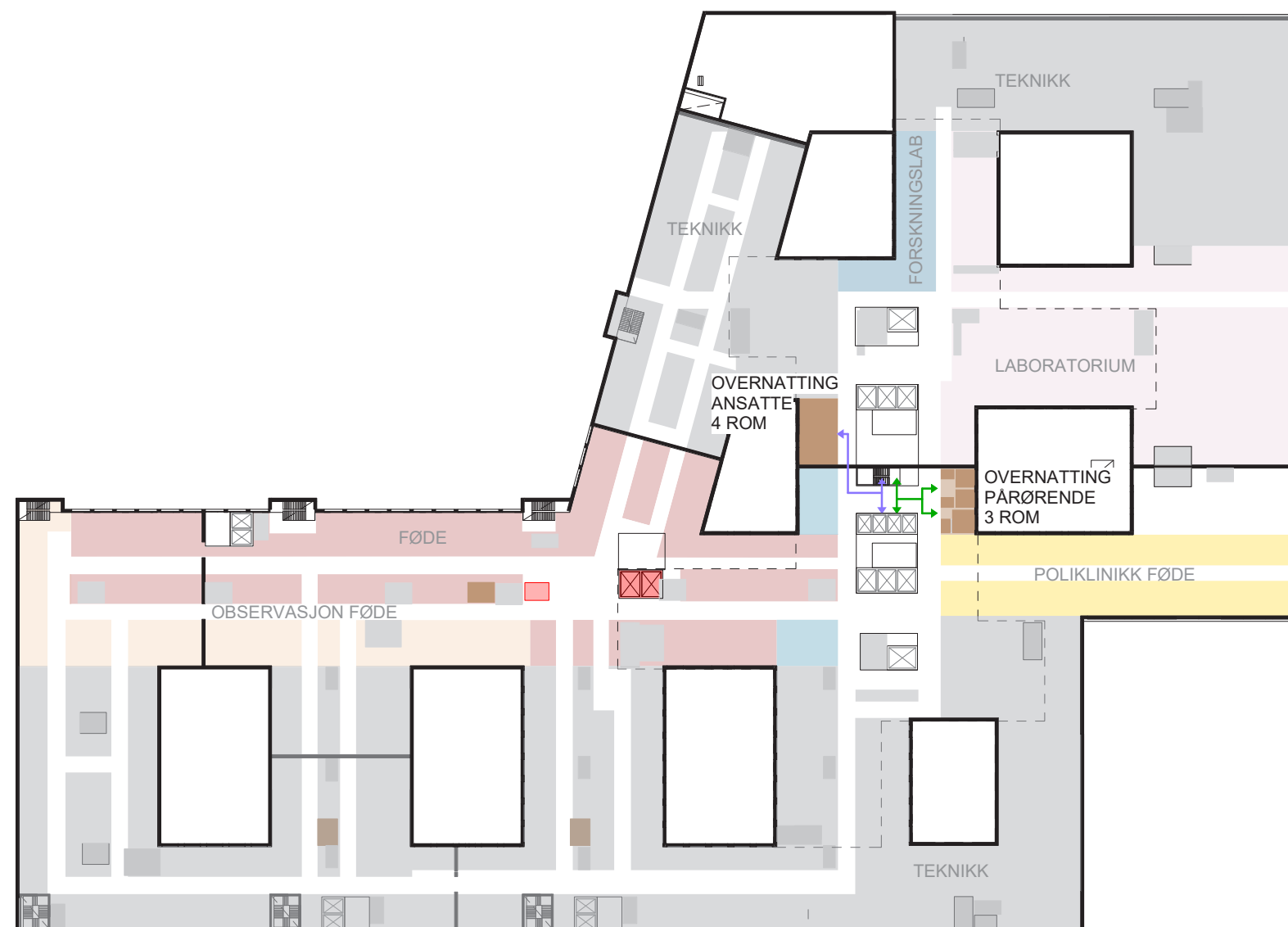
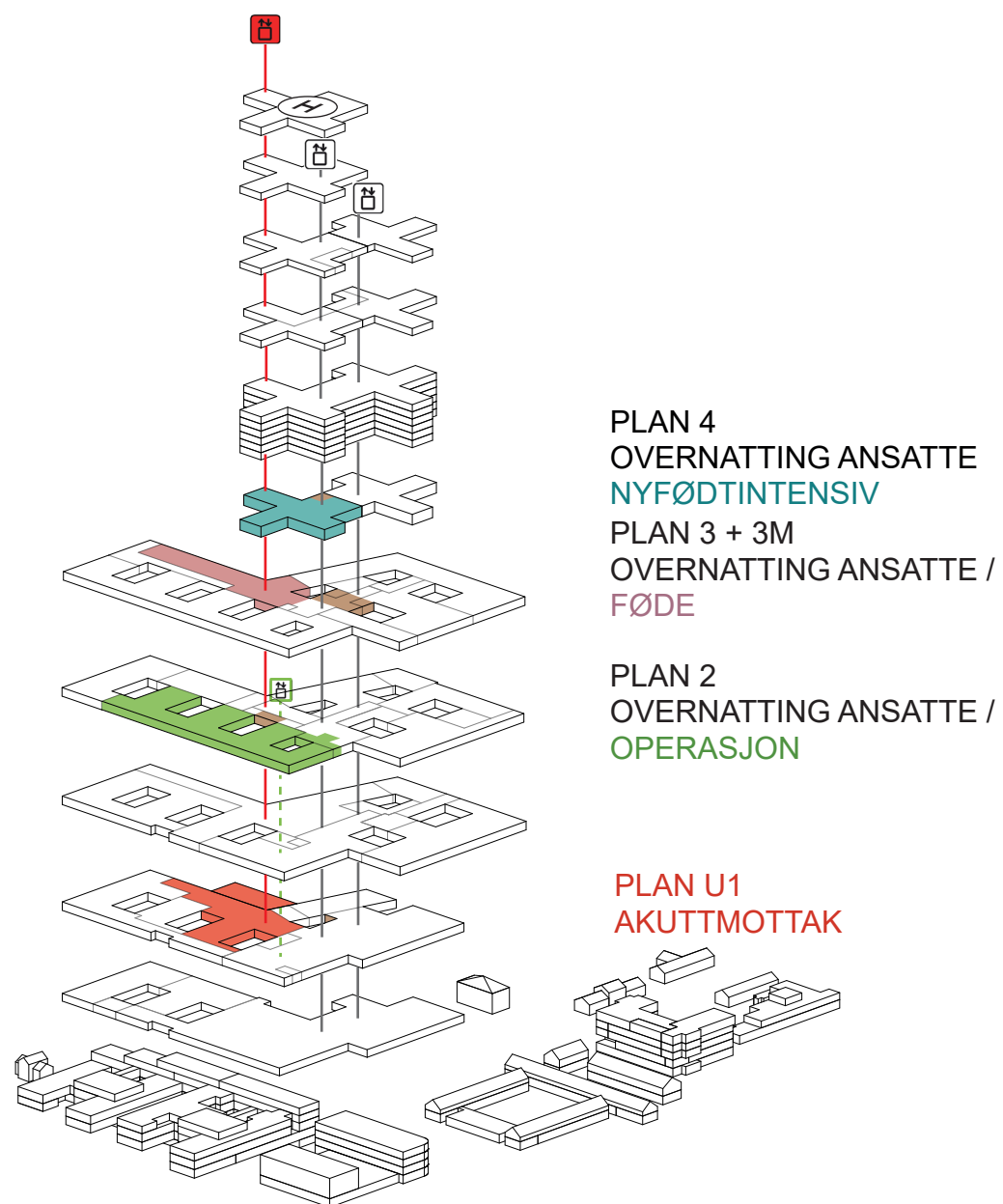

PLAN 3

- IKKE-MEDISINSK SERVICE
- FØDE / FØDE-GYN.-MOTTAK
- FORSKNING OG UNDERVISNING
- POLIKLINIKK FØDE-GYN.
- OBSERVASJON FØDE-GYN.
- LABORATORIEMEDISIN

- GÅENDE PASIENTER, BESØKENDE
- LIGGENDE PASIENTER, SENGER
- VARER
- AKUTT
- ANSATTE, STUDENTER

0m 36 sek (5 km/t) 50m



FORELØPIGE SKISSER

Medvirkning Forprosjekt // Aktivitet D
oktober 2021 til 2022

Pasient- og personalservice (inkl. vestibyle og velferdstiltak)

Flyt og nærhet til andre funksjonsområder: overnatting ansatte 3. etasje mesanin

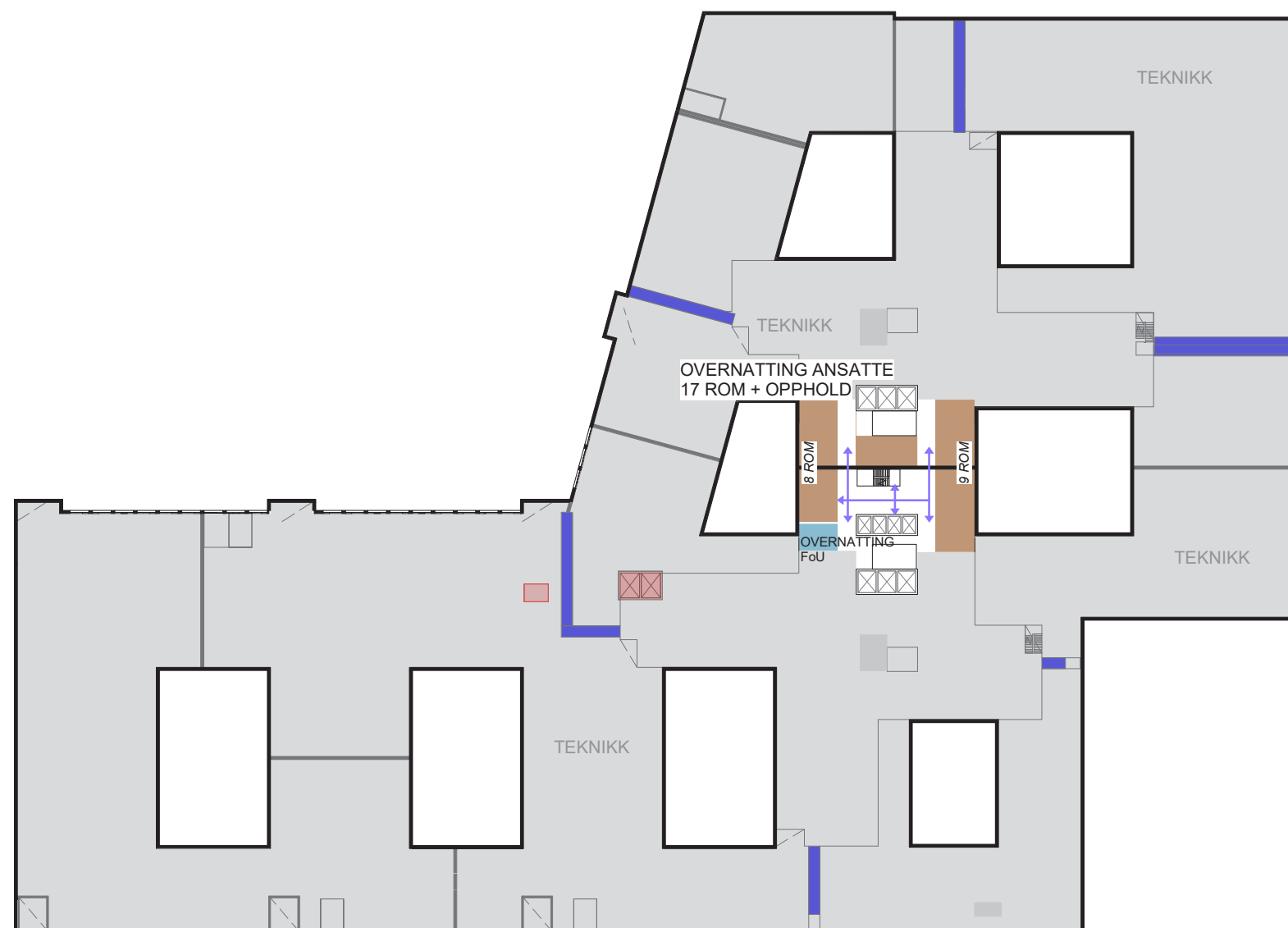
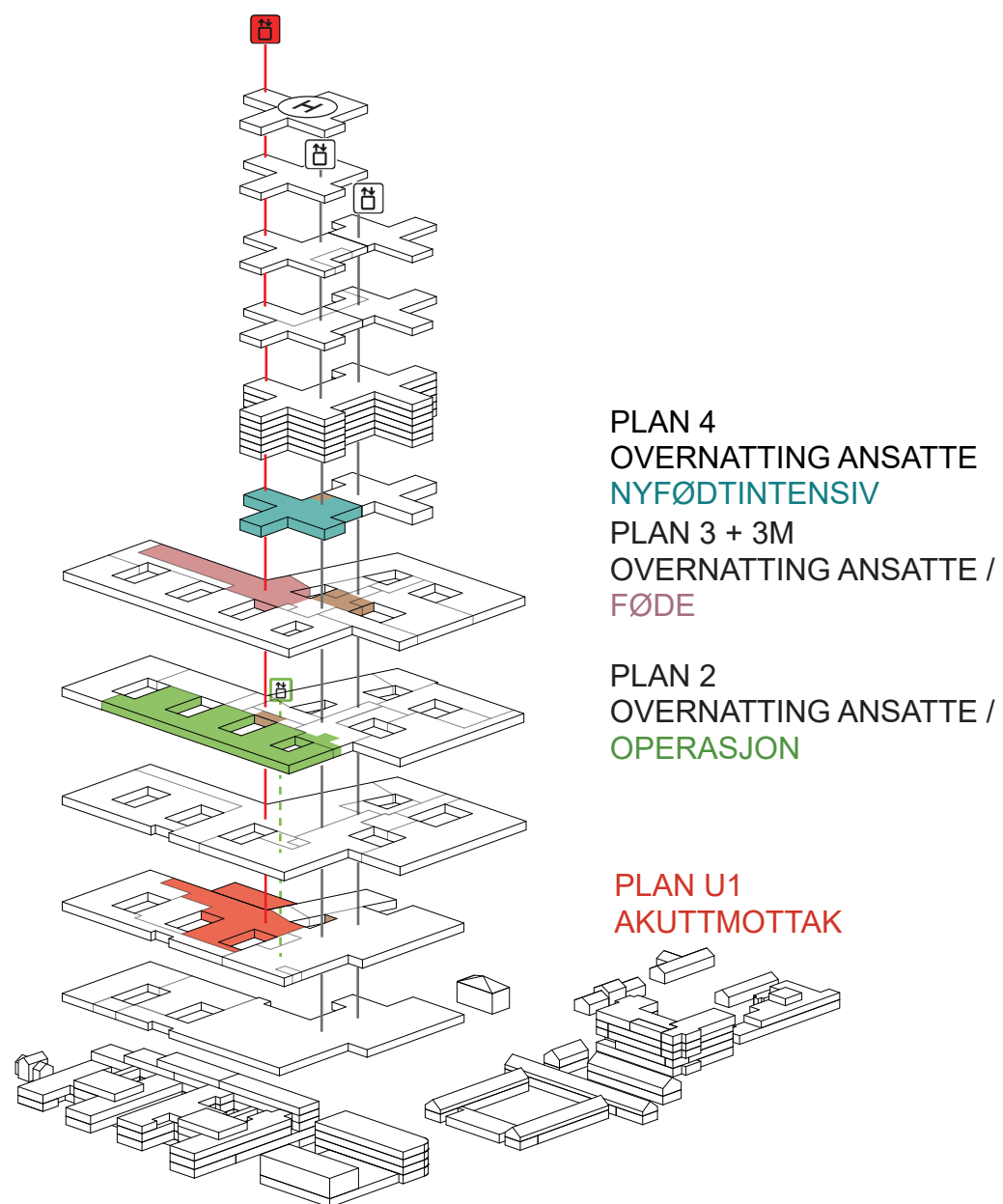

PLAN 3M

- IKKE-MEDISINSK SERVICE
- FORSKNING OG UNDERVISNING
- TEKNIKK

- GAENDE PASIENTER, BESØKENDE
- LIGGENDE PASIENTER, SENGER
- VARER
- AKUTT
- ANSATTE, STUDENTER

0m 36 sek (5 km/t) 50m



FORELØPIGE SKISSER

Medvirkning Forprosjekt // Aktivitet D
oktober 2021 til 2022

Pasient- og personalservice (inkl. vestibyle og velferdstiltak)

Flyt og nærhet til andre funksjonsområder: overnatting ansatte 3. etasje og 3. etasje mesanin

3. ETASJE

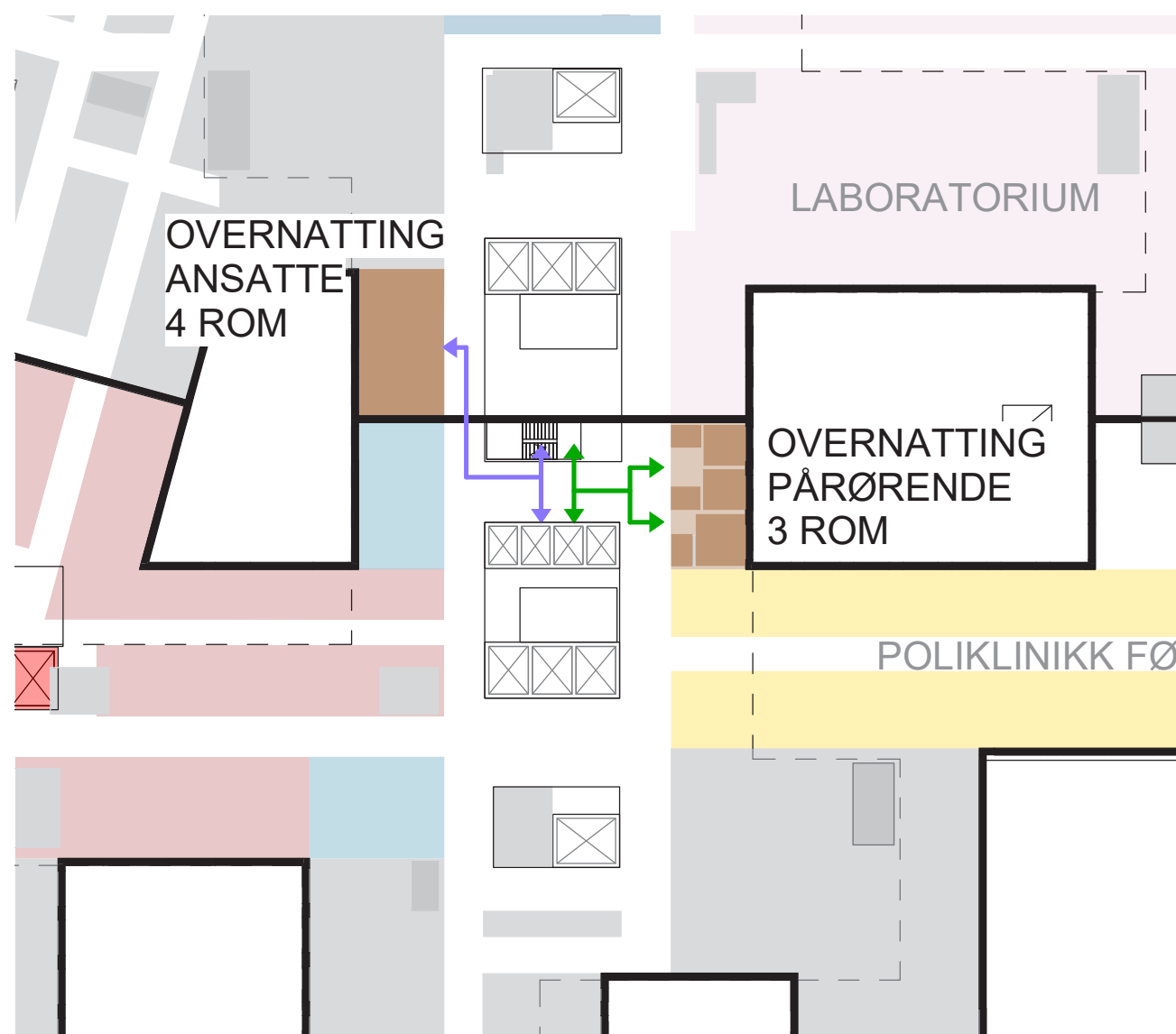

3. ETASJE MESANIN

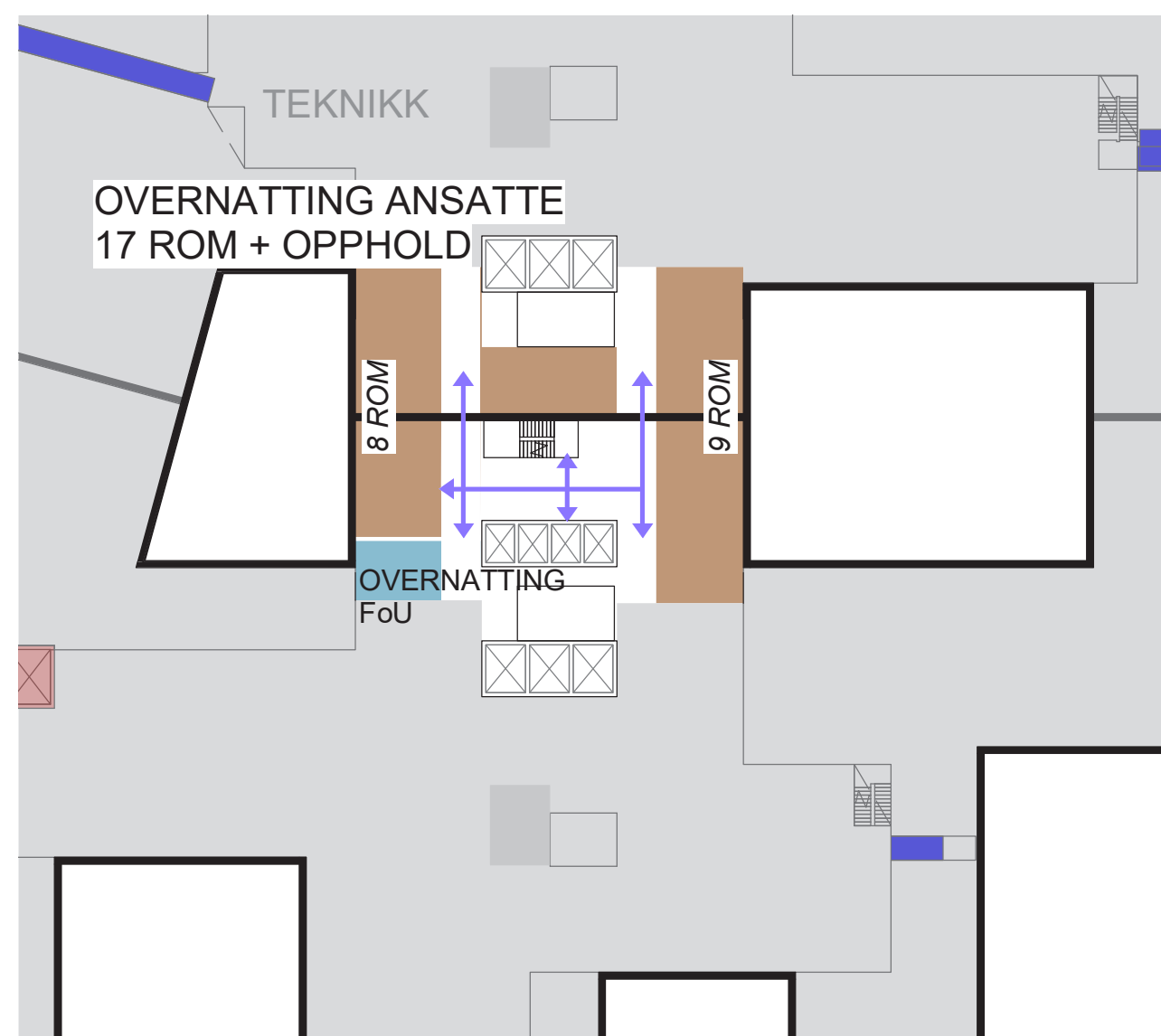

FORELØPIGE SKISSER

Medvirkning Forprosjekt // Aktivitet D
oktober 2021 til 2022

Pasient- og personalservice (inkl. vestibyle og velferdstiltak)

Flyt og nærhet til andre funksjonsområder: overnatting ansatte i 4. etasje

2 rom + 1 bad er flyttet fra 3. etasje til 4. etasje i umiddelbar nærhet til nyfødtintensiv

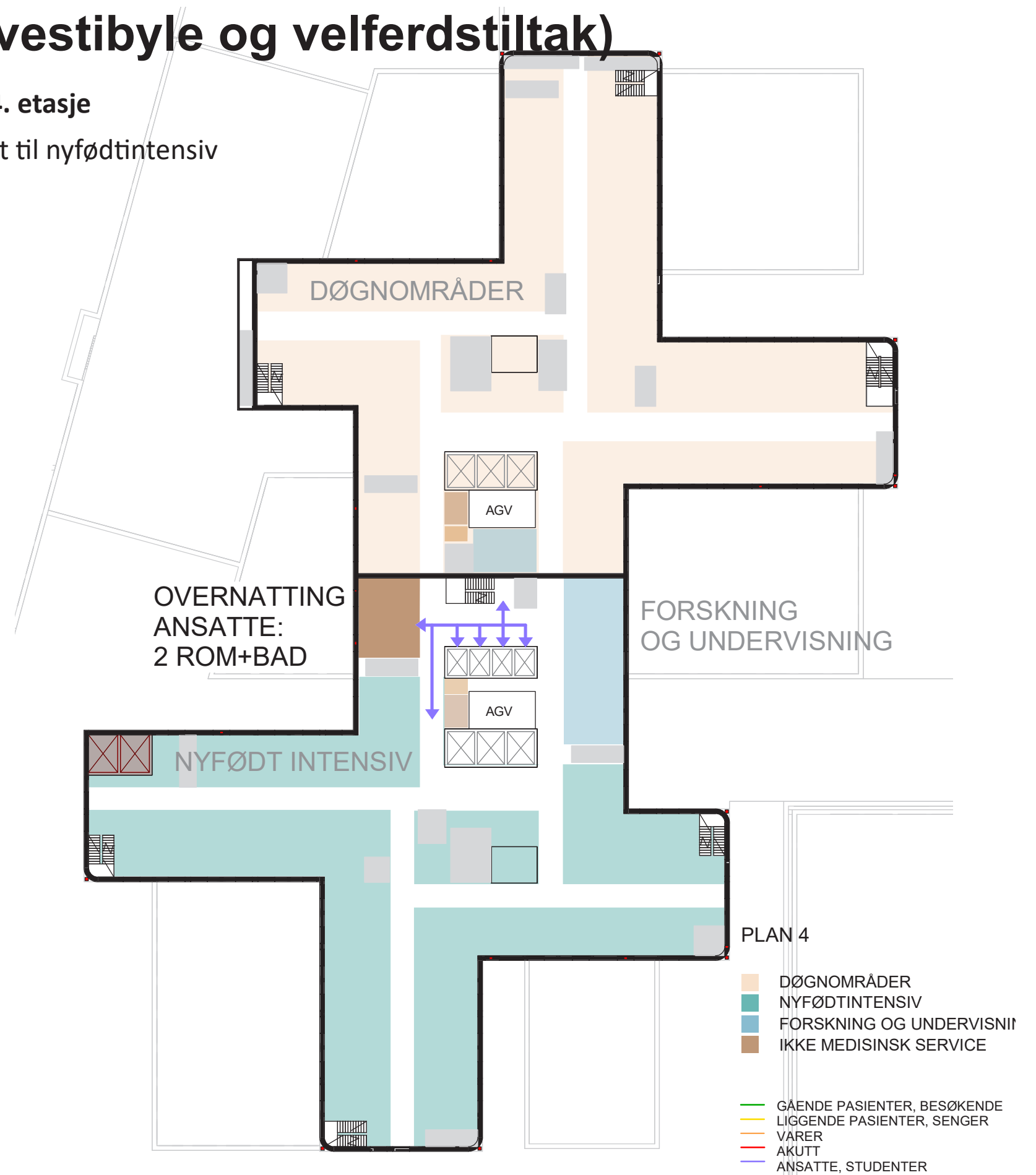
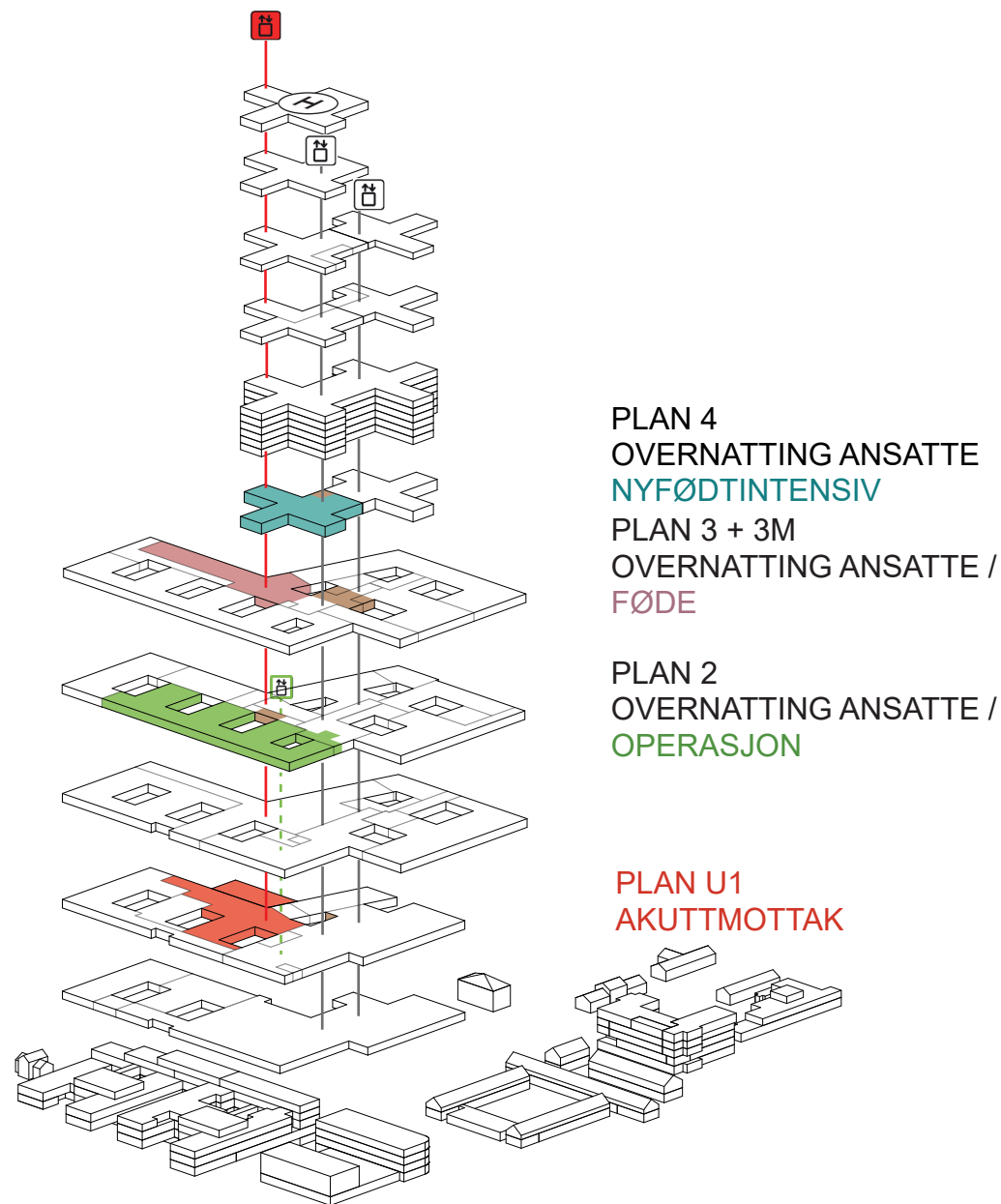

FORELØPIGE SKISSER

Medvirkning Forprosjekt // Aktivitet D
oktober 2021 til 2022

Pasient- og personalservice (inkl. vestibyle og velferdstiltak)

Flyt og nærhet til andre funksjonsområder: overnatting pårørende 3. etasje

Rom er flyttet fra 4. etasje til 3. etasje for å gi plass til overnatningsrom for ansatte i tilknytning til nyfødtintensiv

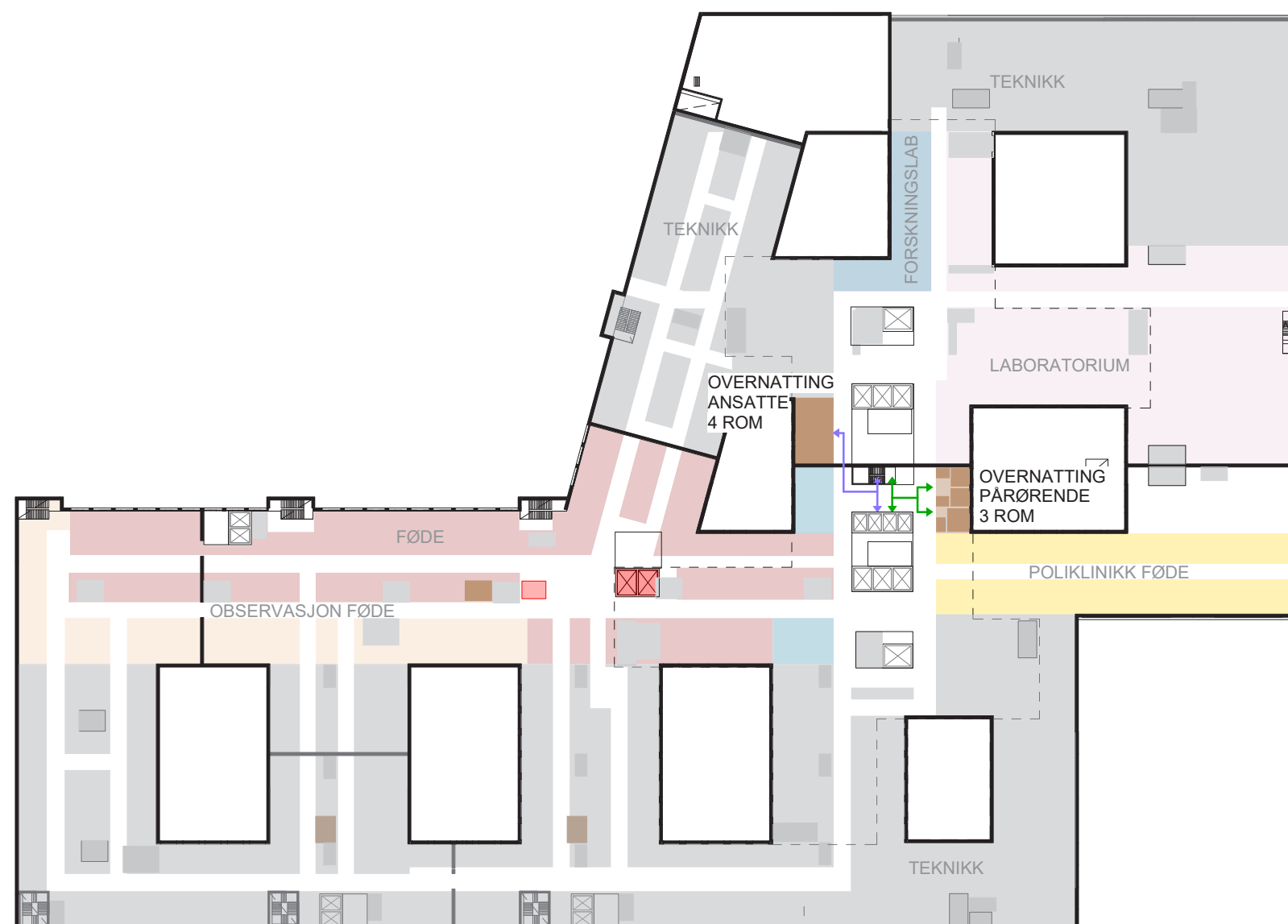
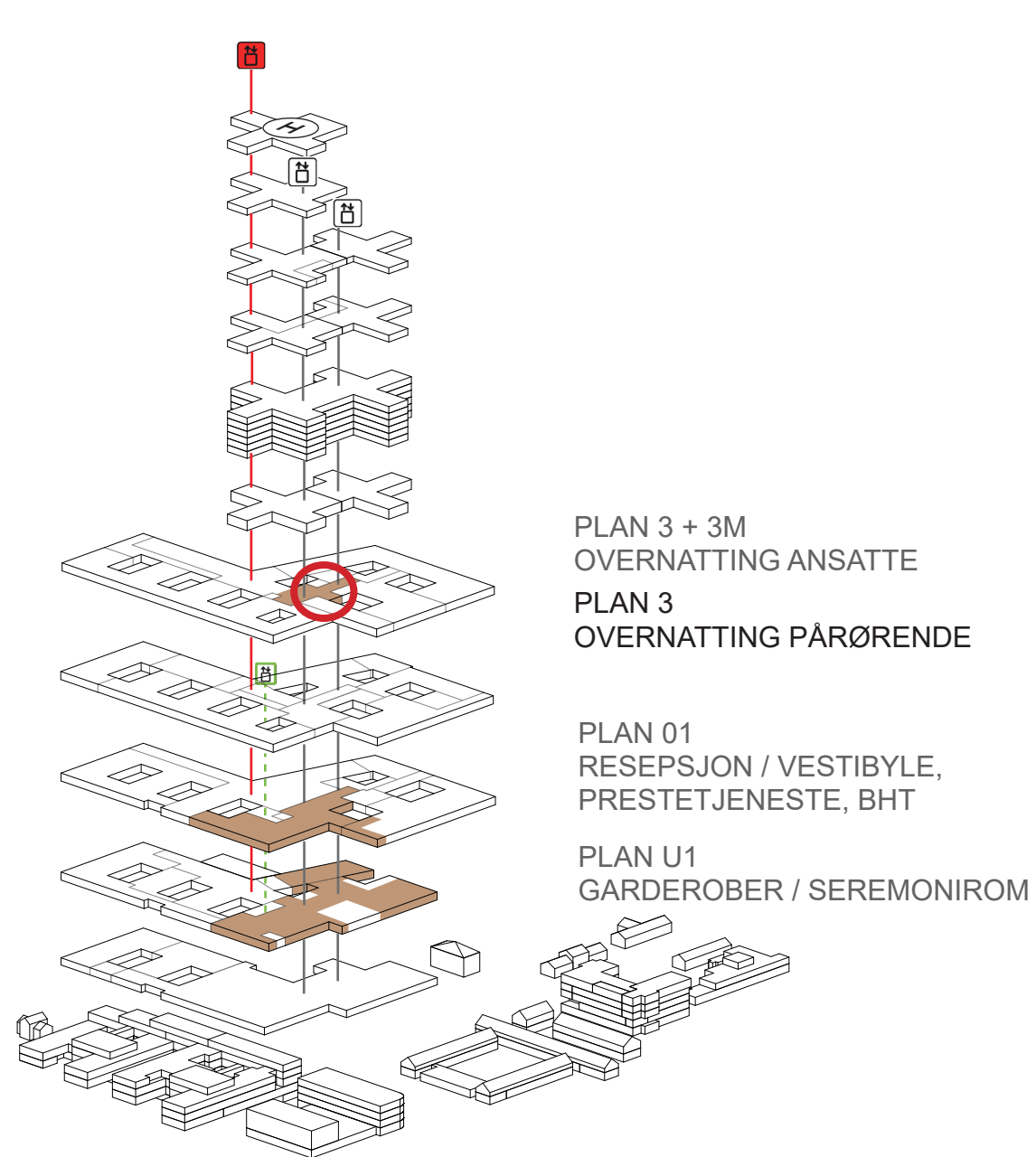

PLAN 3

- IKKE-MEDISINSK SERVICE
- FØDE / FØDE-GYN.-MOTTAK
- FORSKNING OG UNDERVISNING
- POLIKLINIKK FØDE-GYN.
- OBSERVASJON FØDE-GYN.
- LABORATORIEMEDISIN

- GÅENDE PASIENTER, BESØKENDE
- LIGGENDE PASIENTER, SENGER
- VARER
- AKUTT
- ANSATTE, STUDENTER

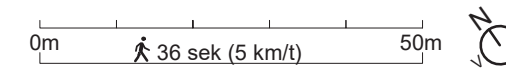

FORELØPIGE SKISSER

Medvirkning Forprosjekt // Aktivitet D
oktober 2021 til 2022

PRESENTASJON

MEDVIRKNINGSMØTE FORPROSJEKT - MØTE C4/D1



Hovedinngang sett fra forplassen

Nye Rikshospitalet

Situasjonsplan

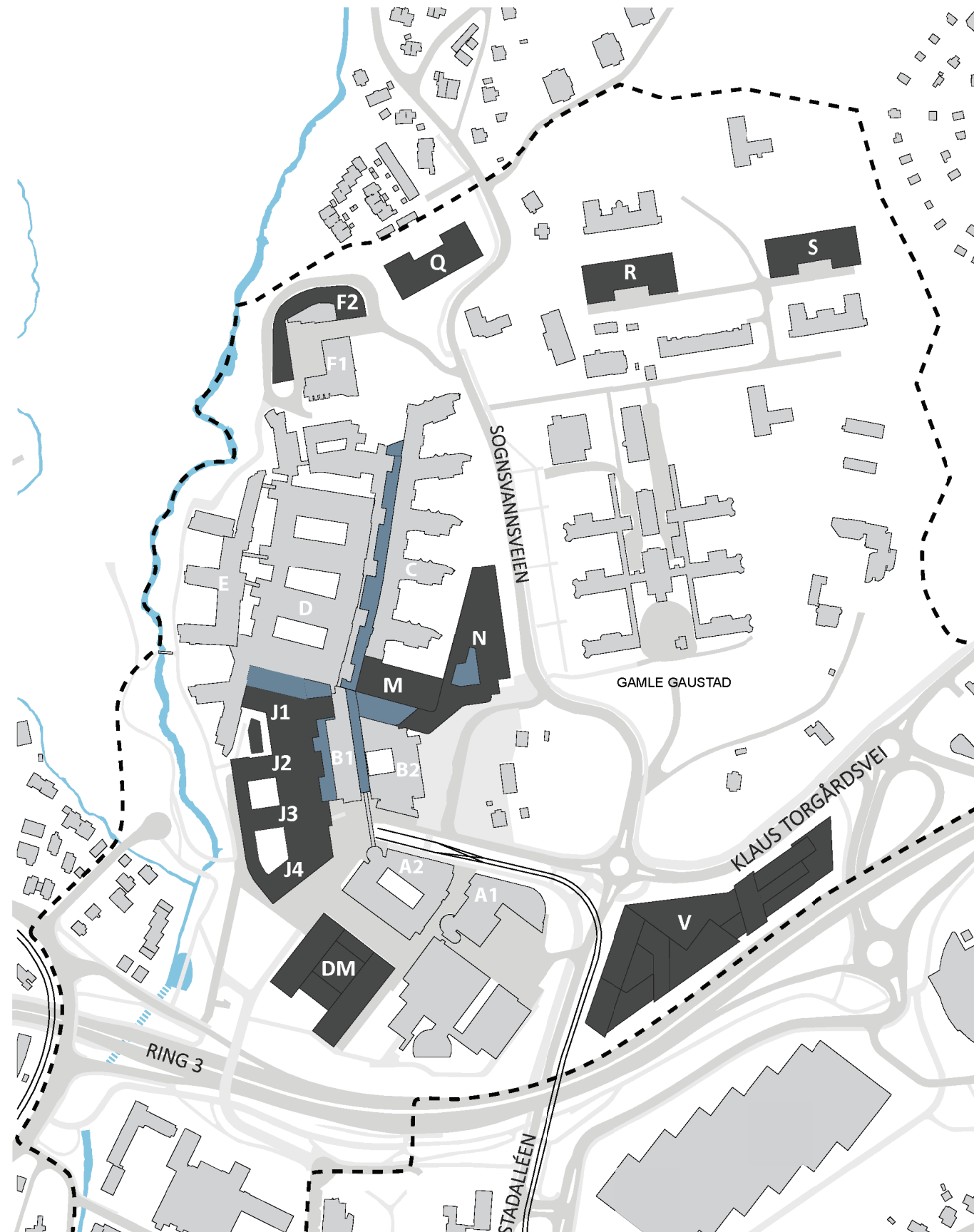

Nye Rikshospitalet

Flytdiagram: Ankomst

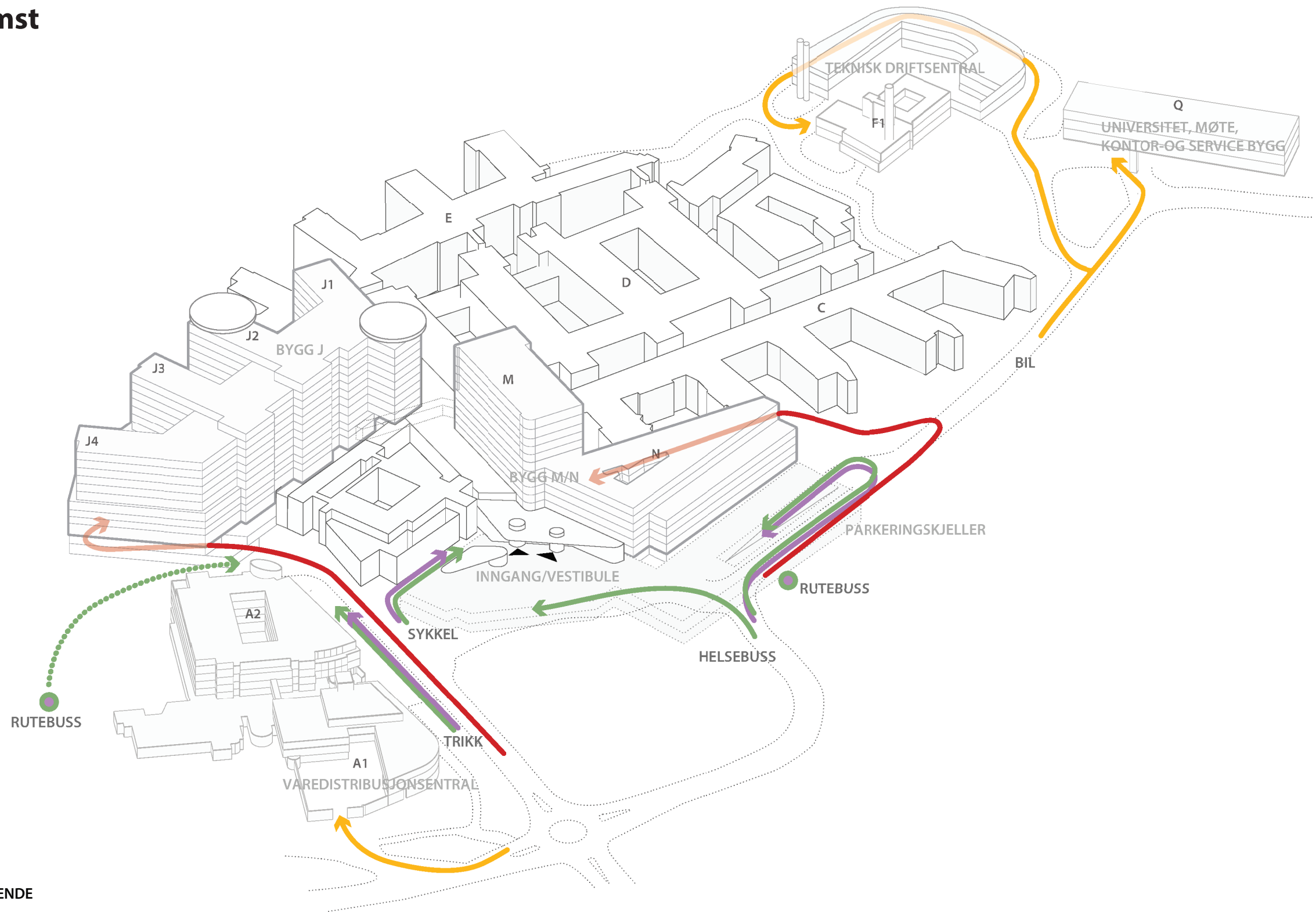

- PASIENTER OG BESØKENDE
- VARER
- PERSONALE
- AKUTT

Nye Rikshospitalet

Prosjektutvikling fra hovedaktivitet C

Plassering av funksjoner møte C3

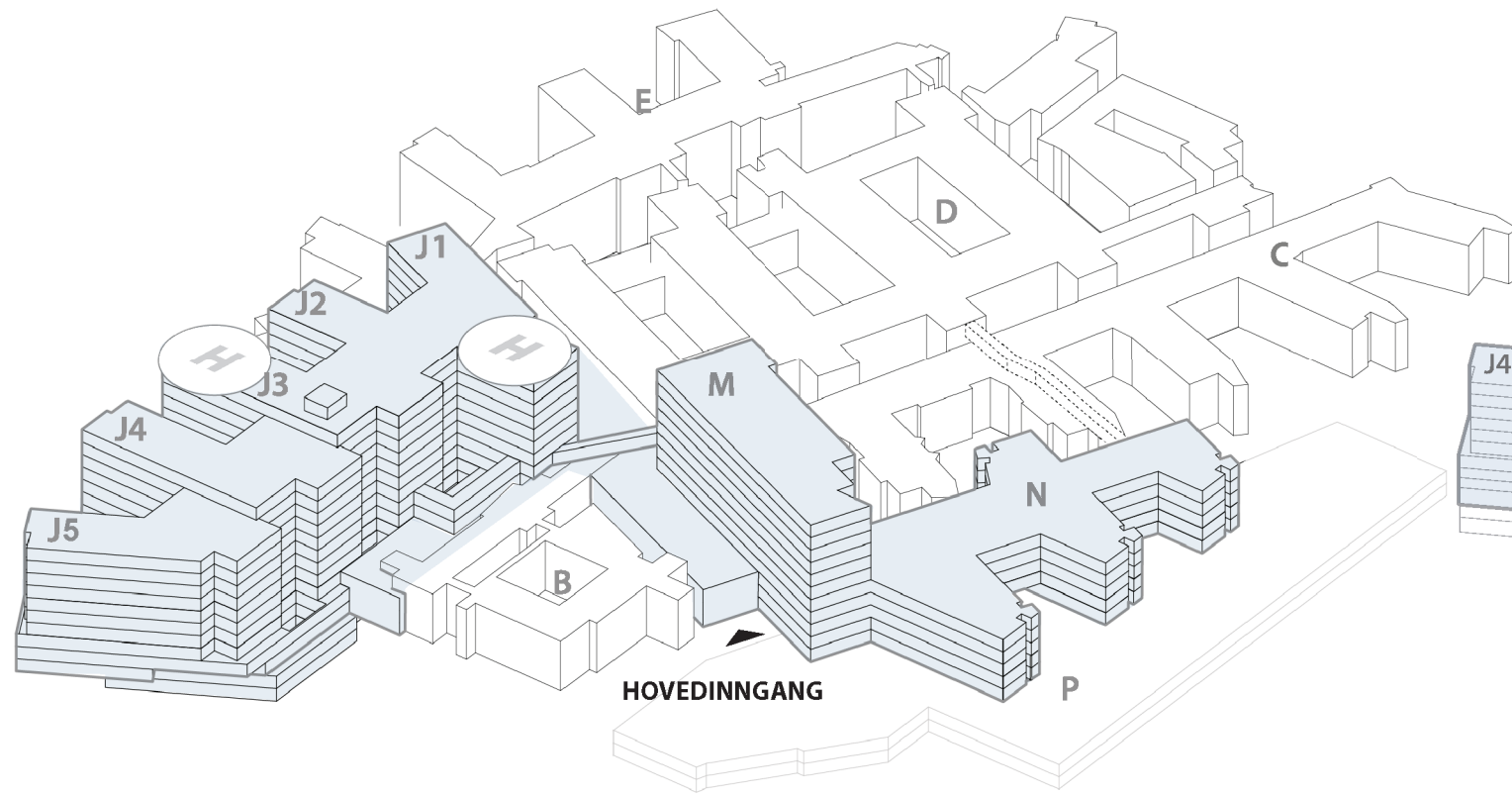

Plassering av funksjoner møte C4/D1

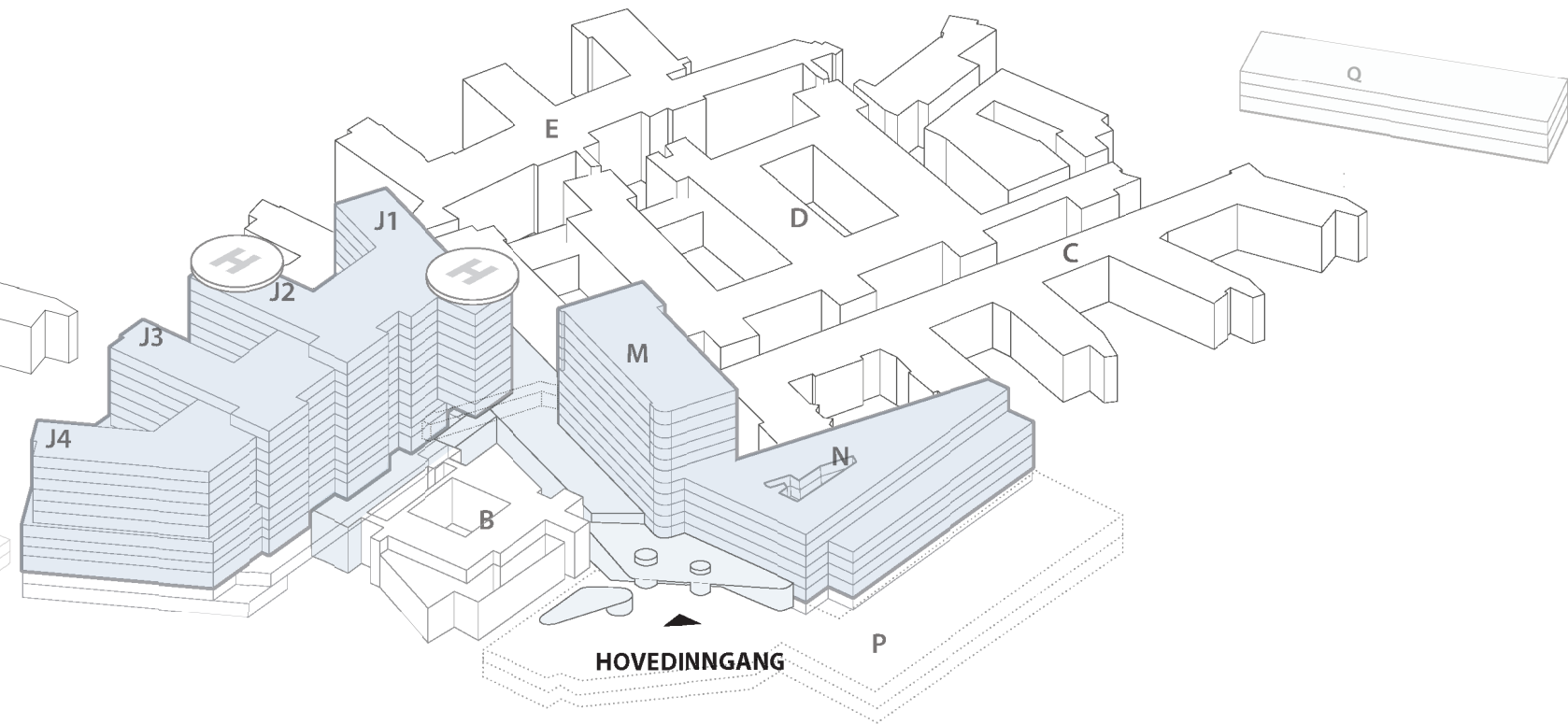

Nye Rikshospitalet

Prinsippsnitt Bygg J

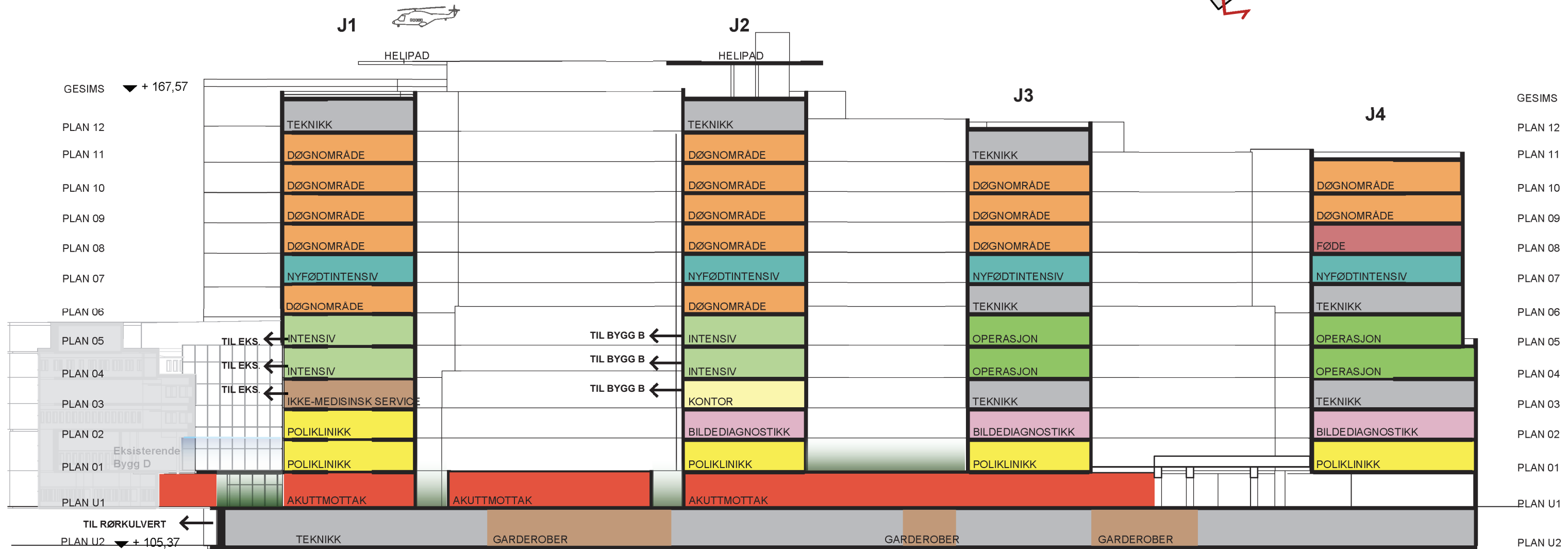
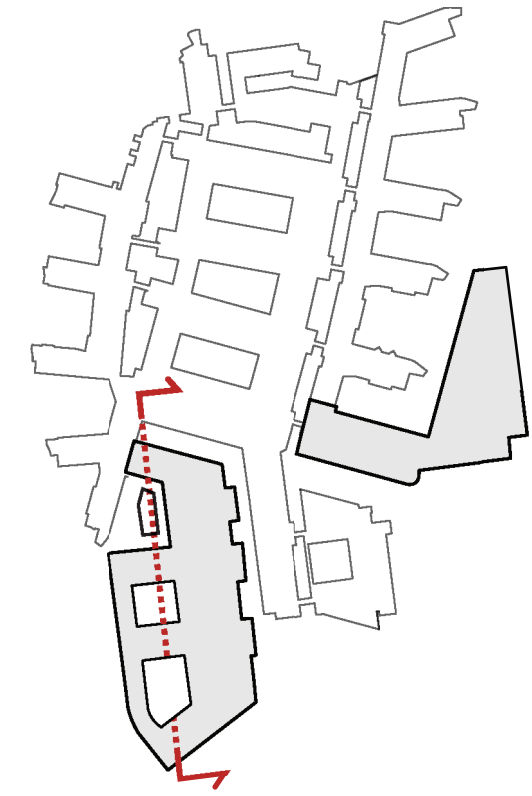

Nye Rikshospitalet

Prinsippsnitt Bygg M/N

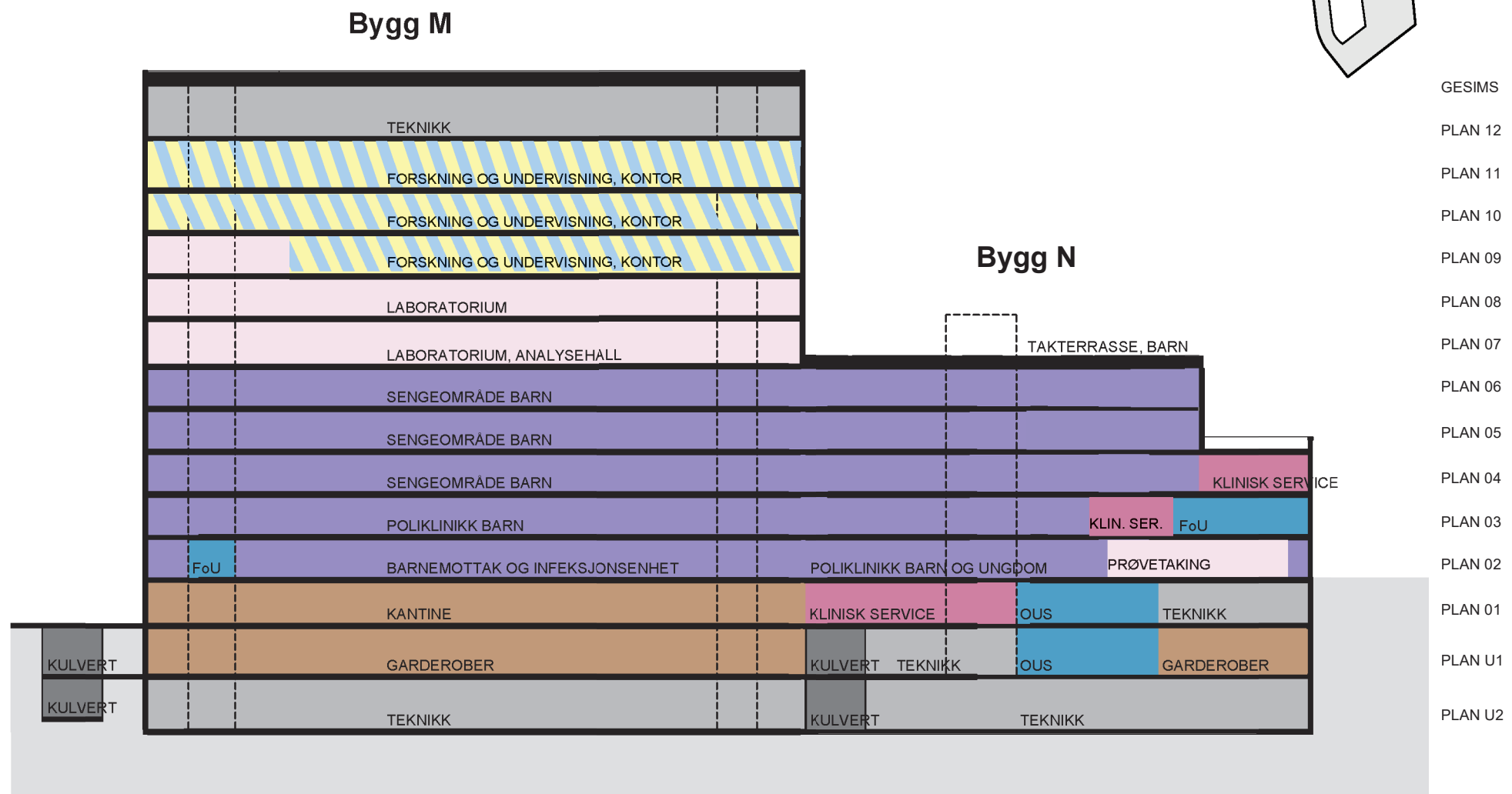
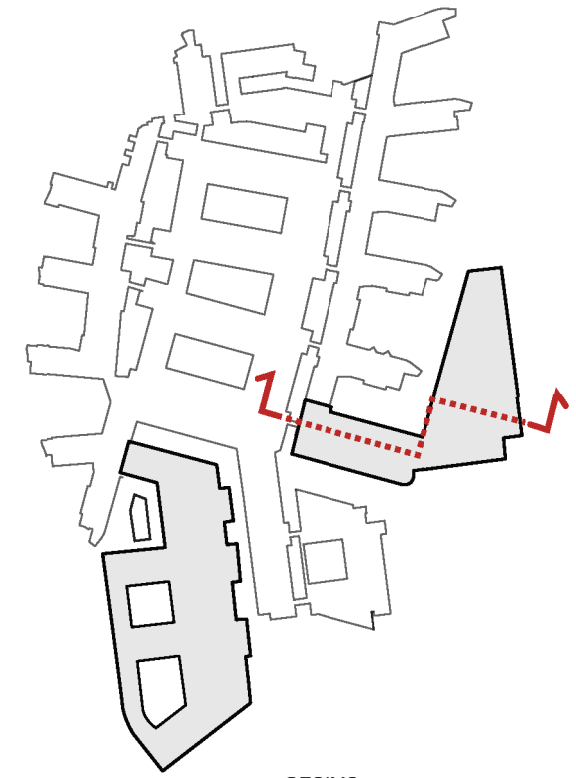

Funksjonsfordeling

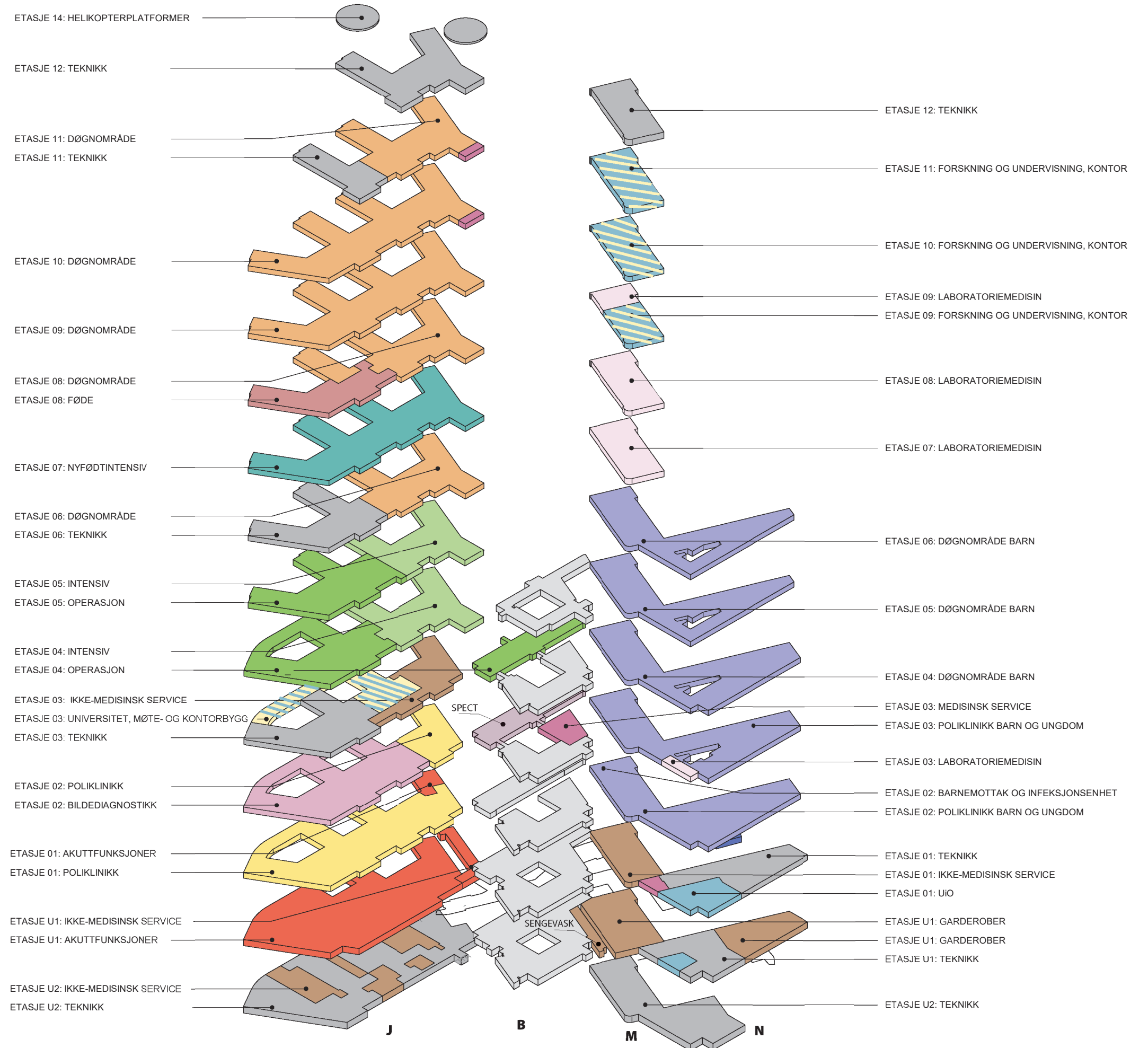

Funksjonsfordeling

Etasje U2

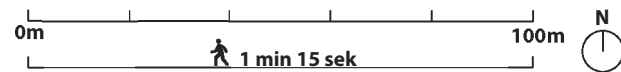
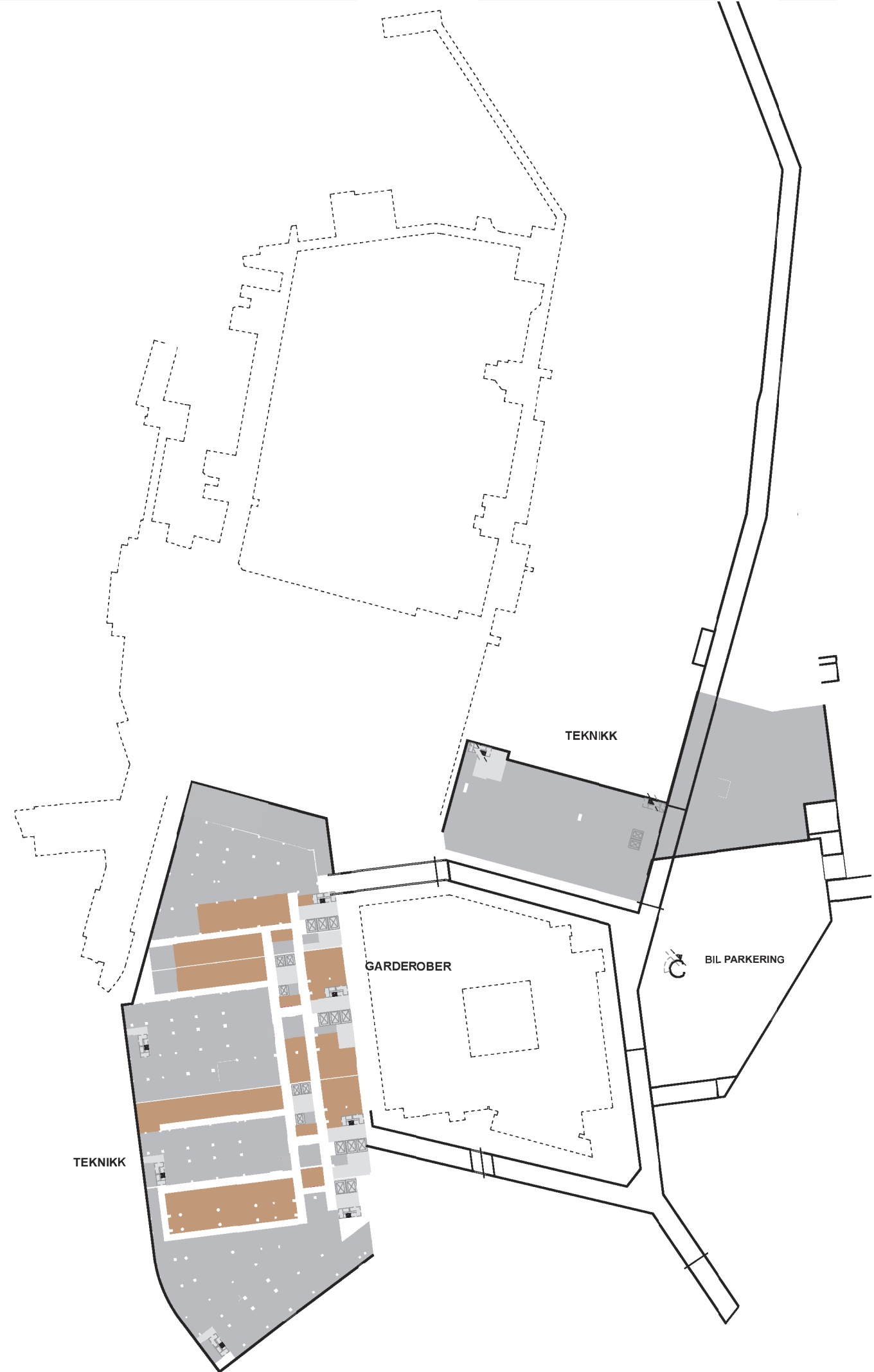
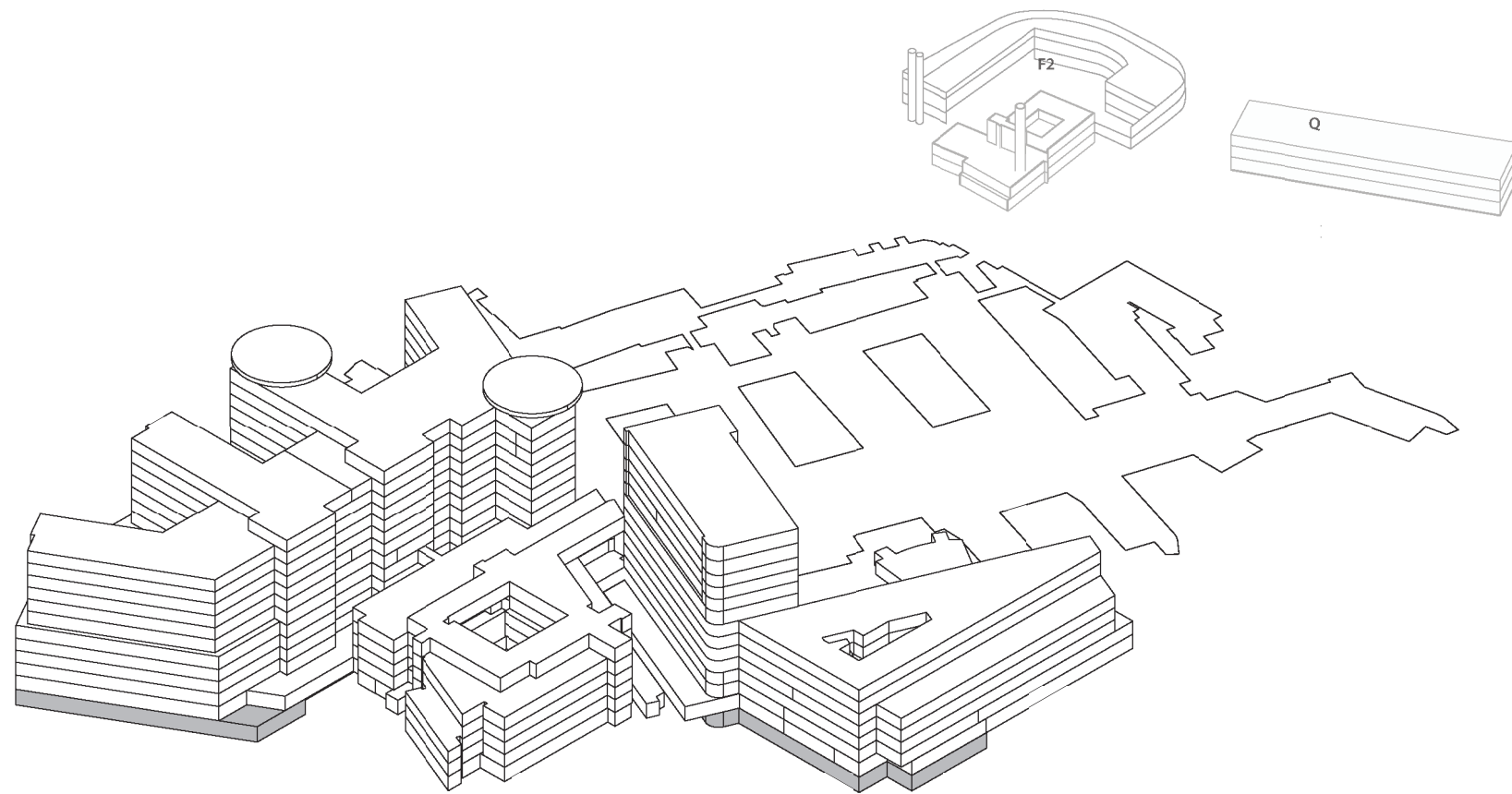

Funksjonsfordeling

Etasje U1

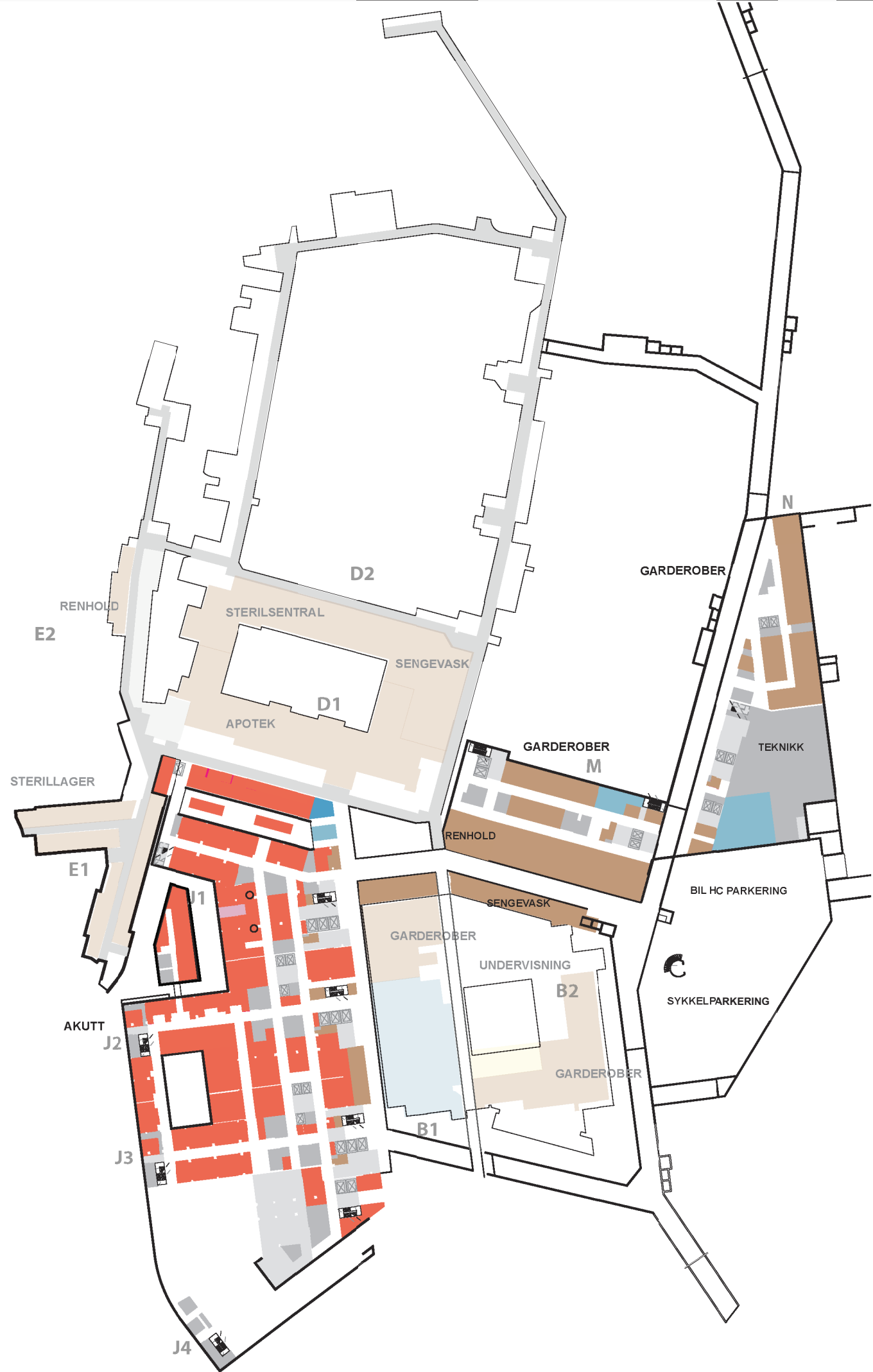
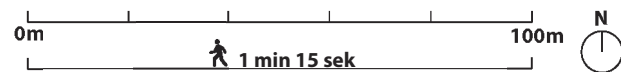
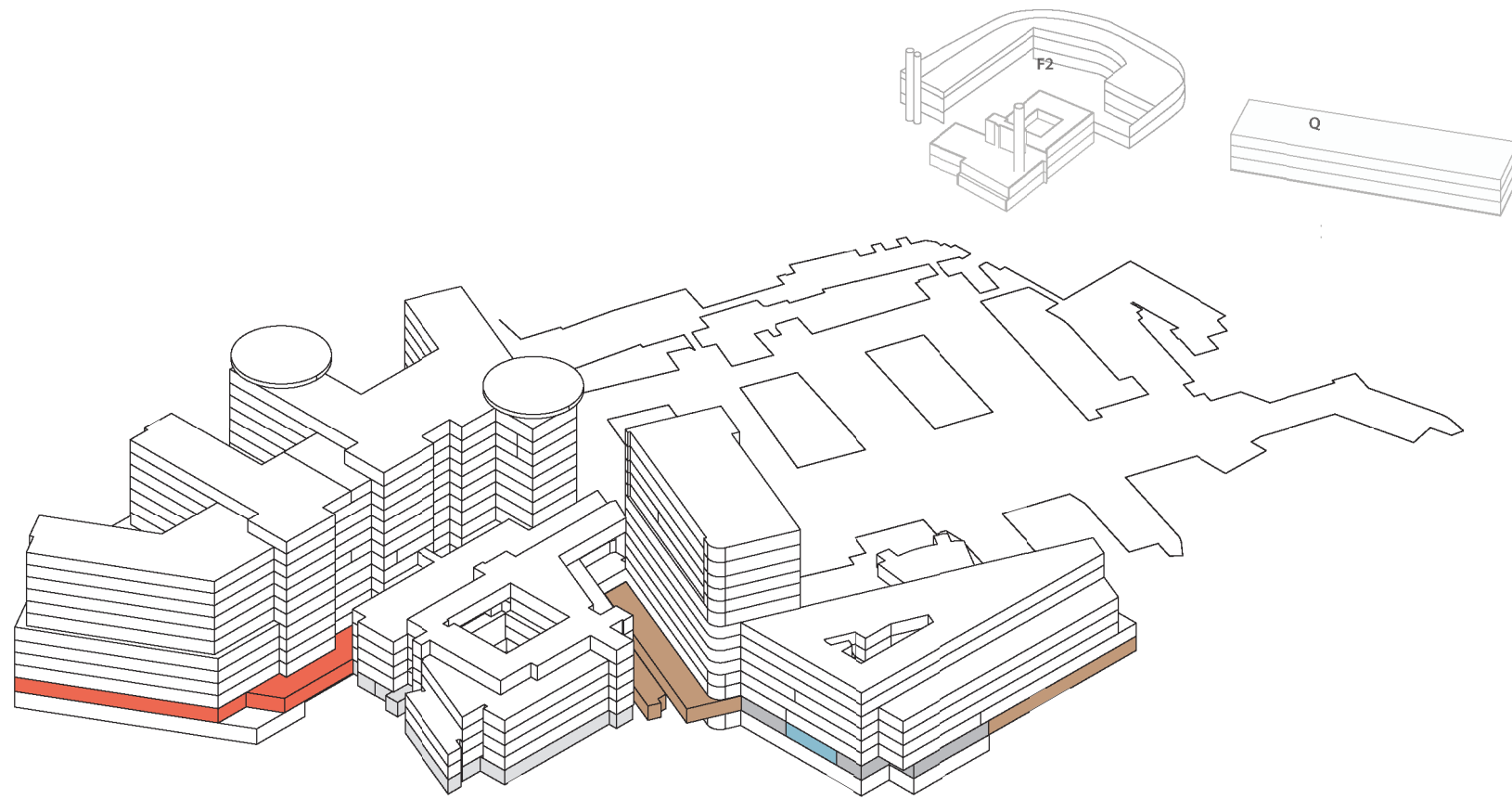

Funksjonsfordeling

Etasje 01

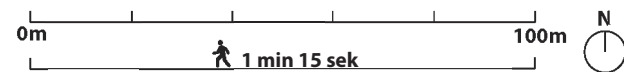
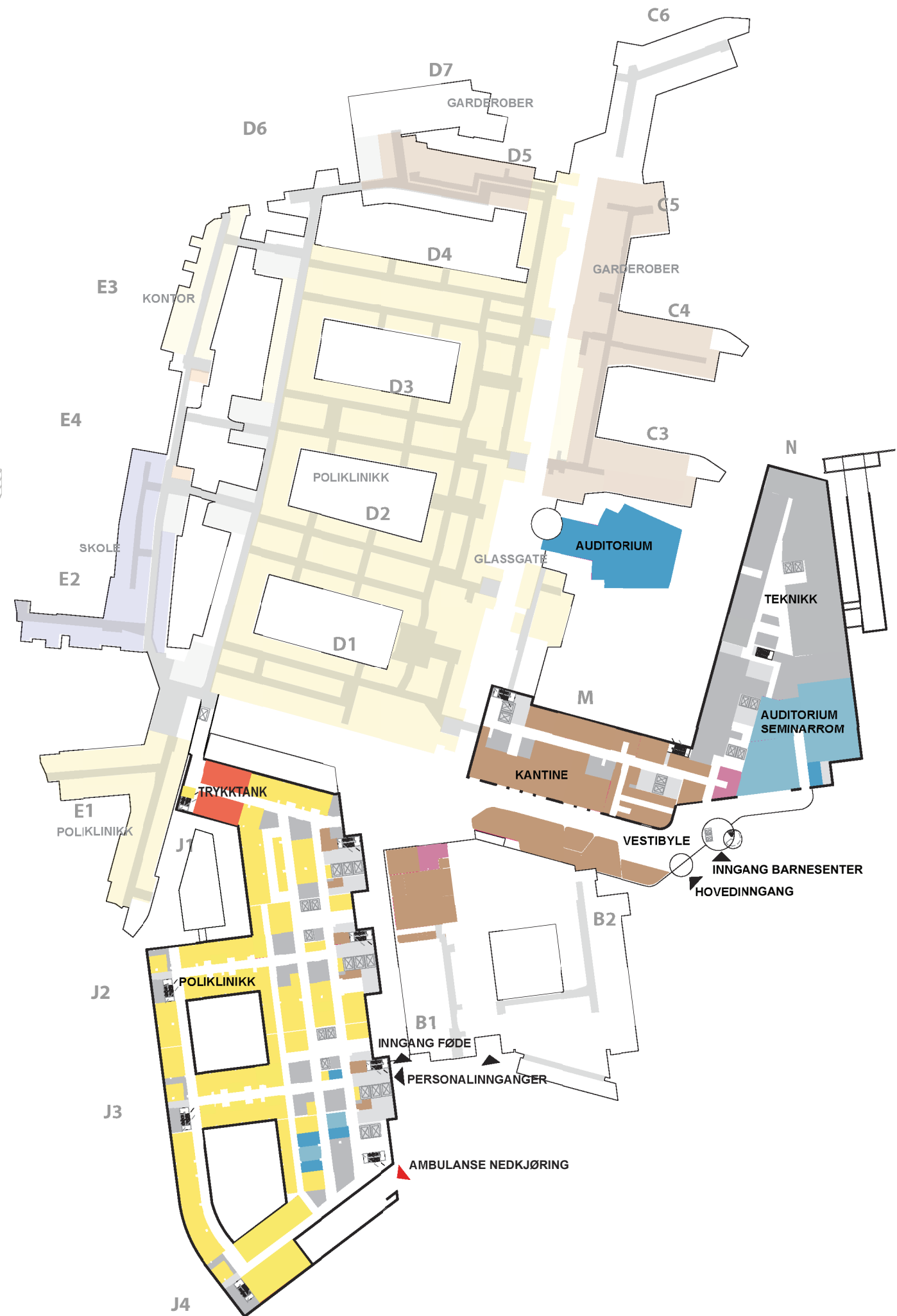
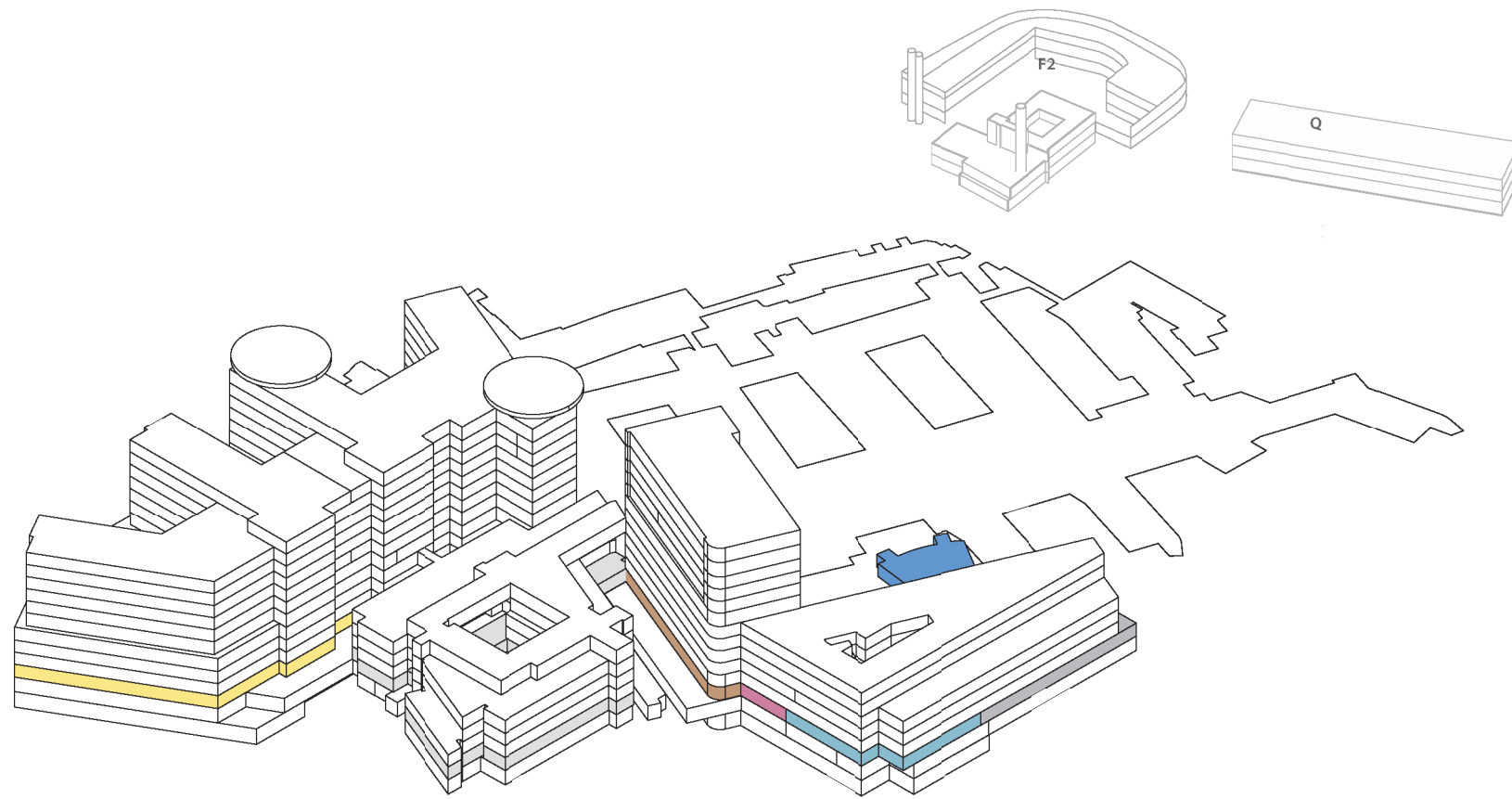

Funksjonsfordeling

Etasje 02

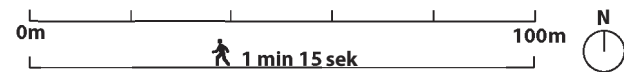
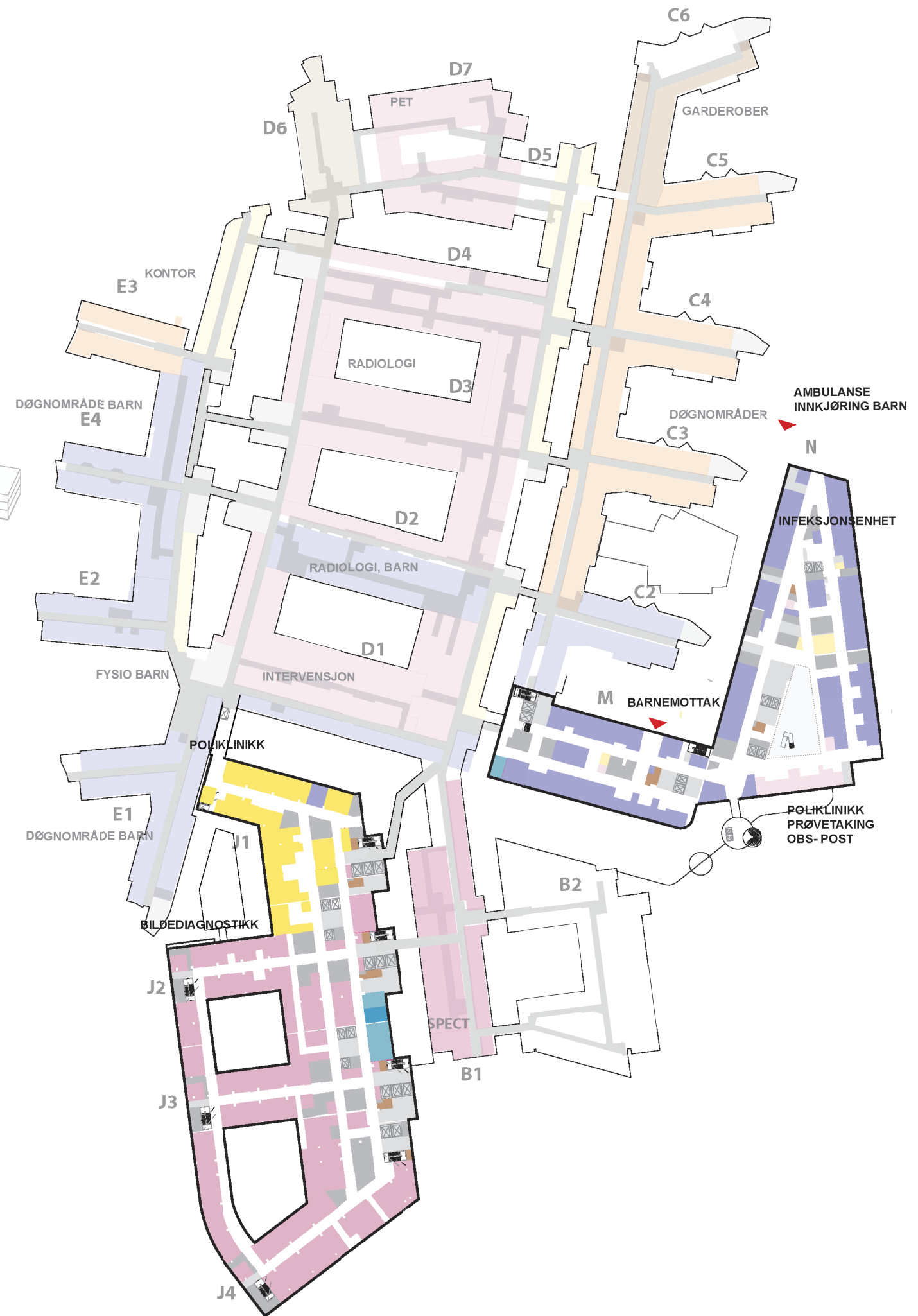
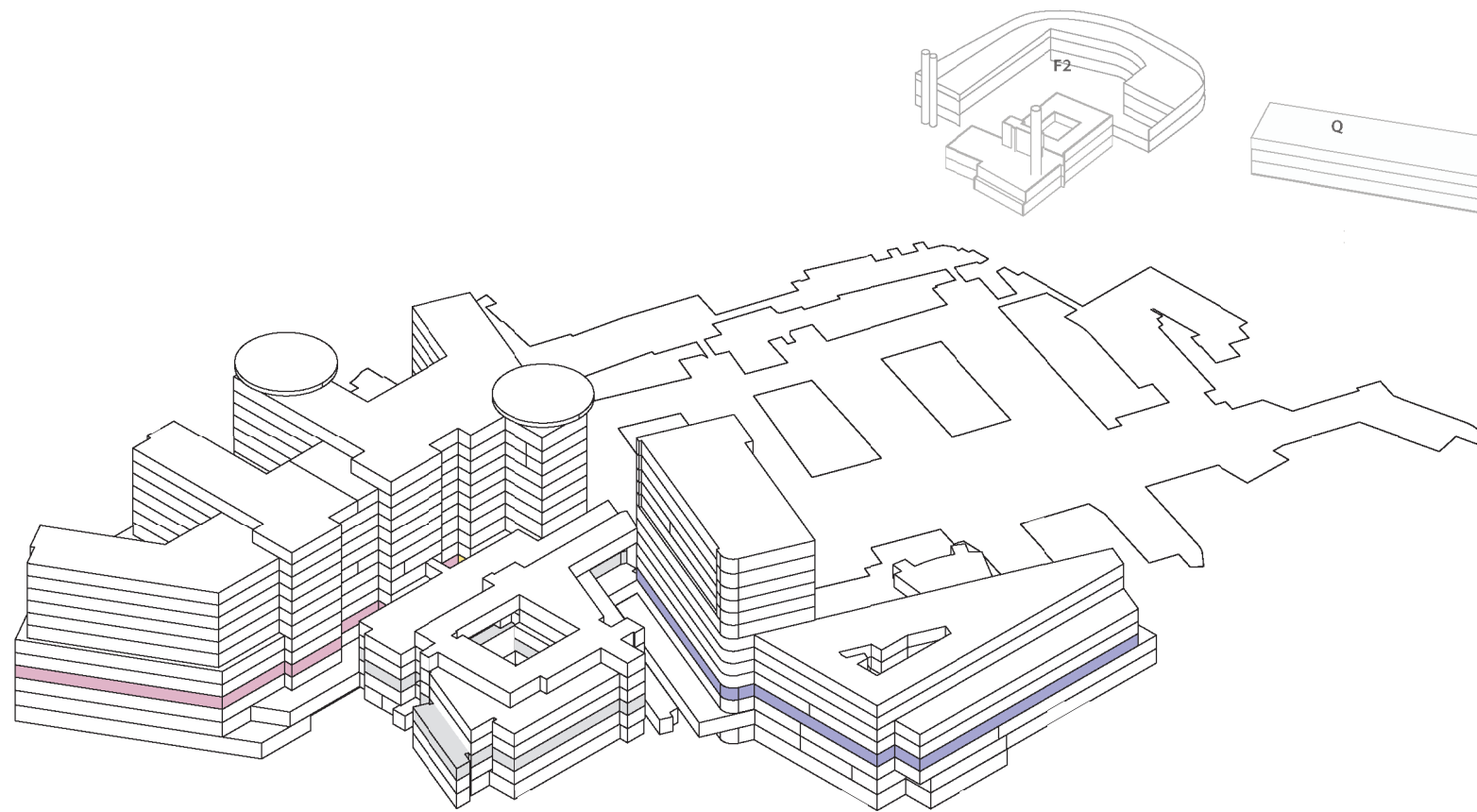

Funksjonsfordeling

Etasje 03

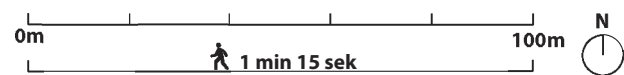
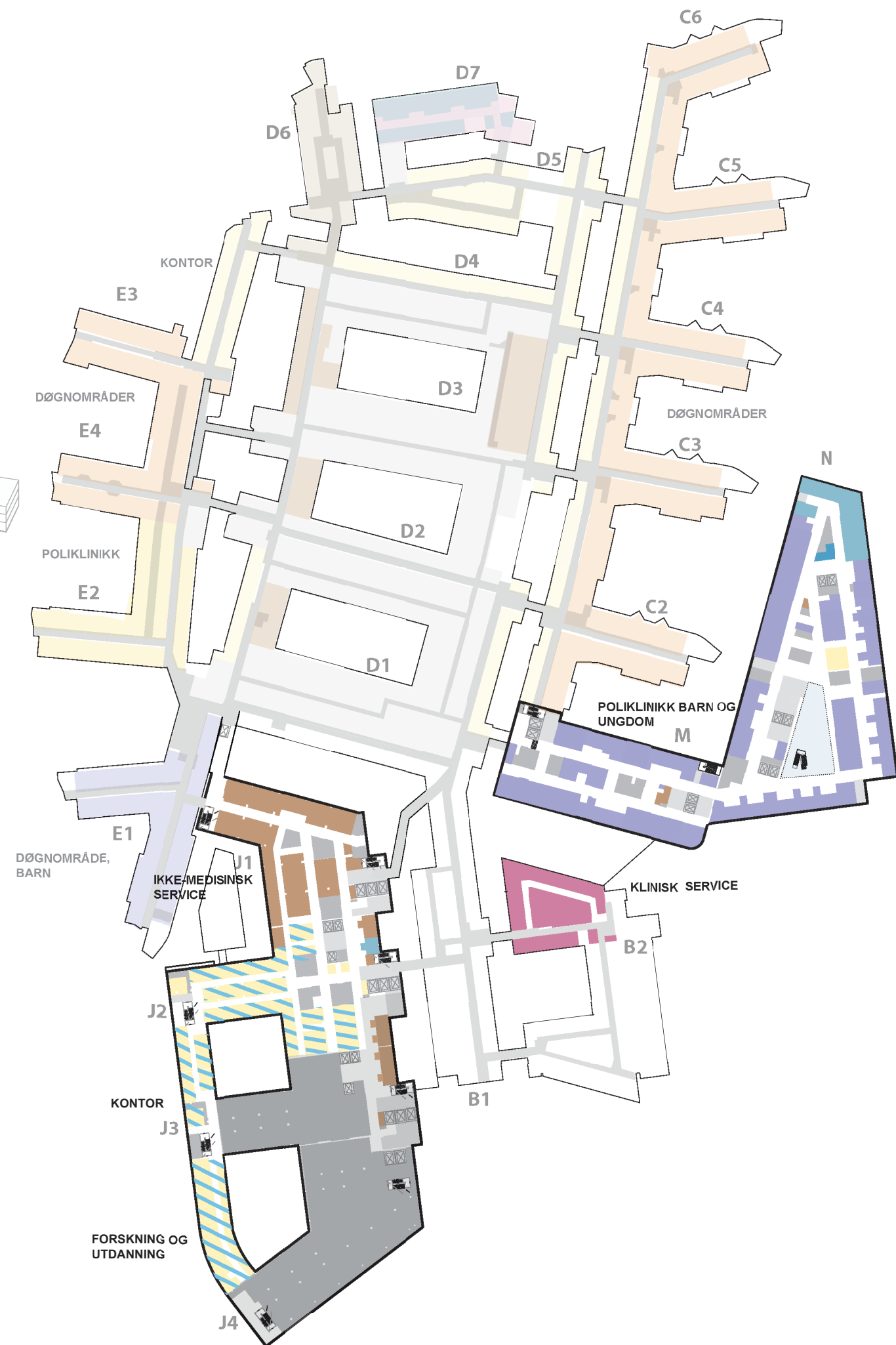
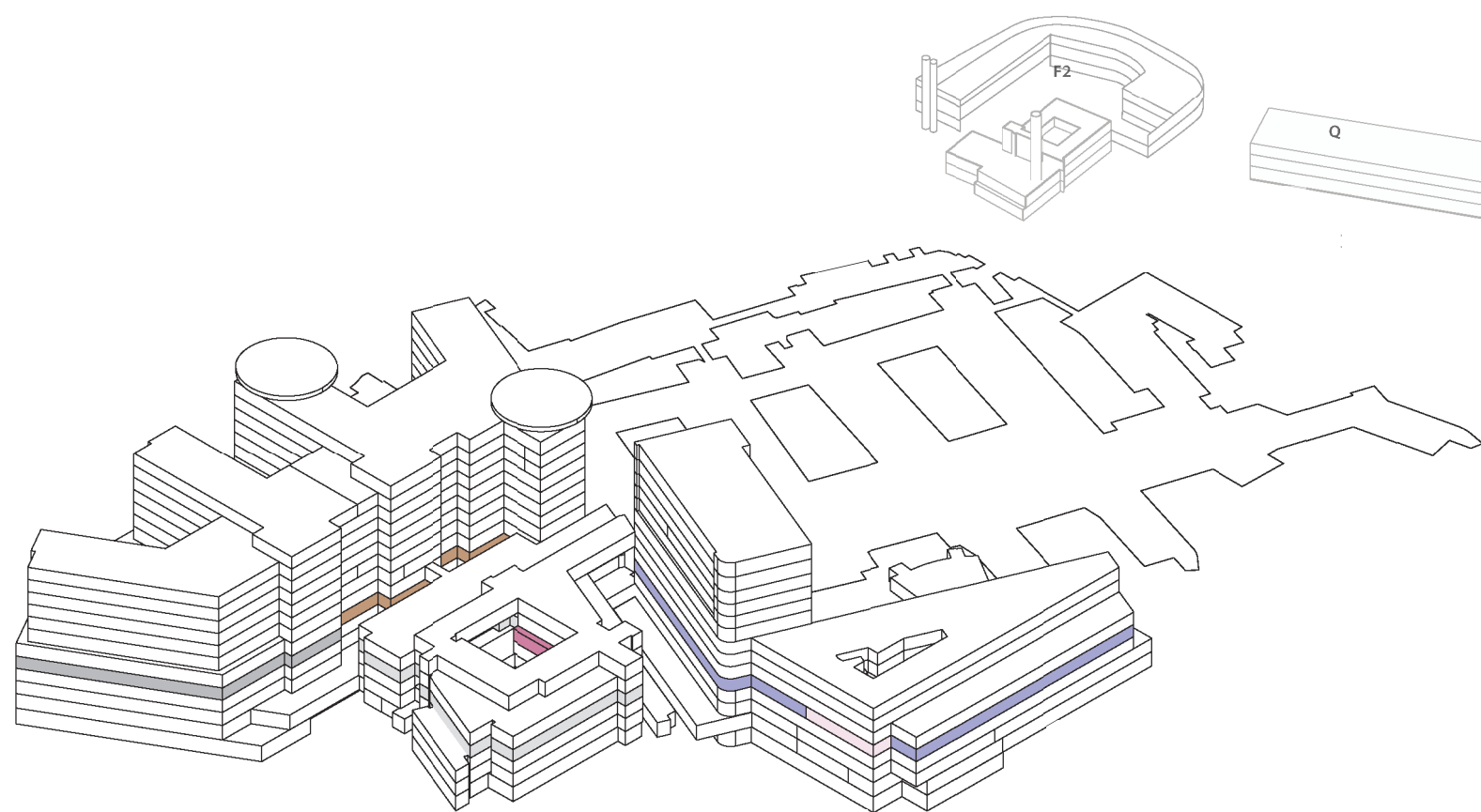

Funksjonsfordeling

Etasje 04

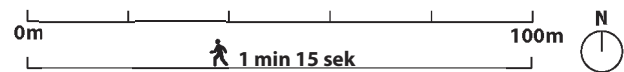
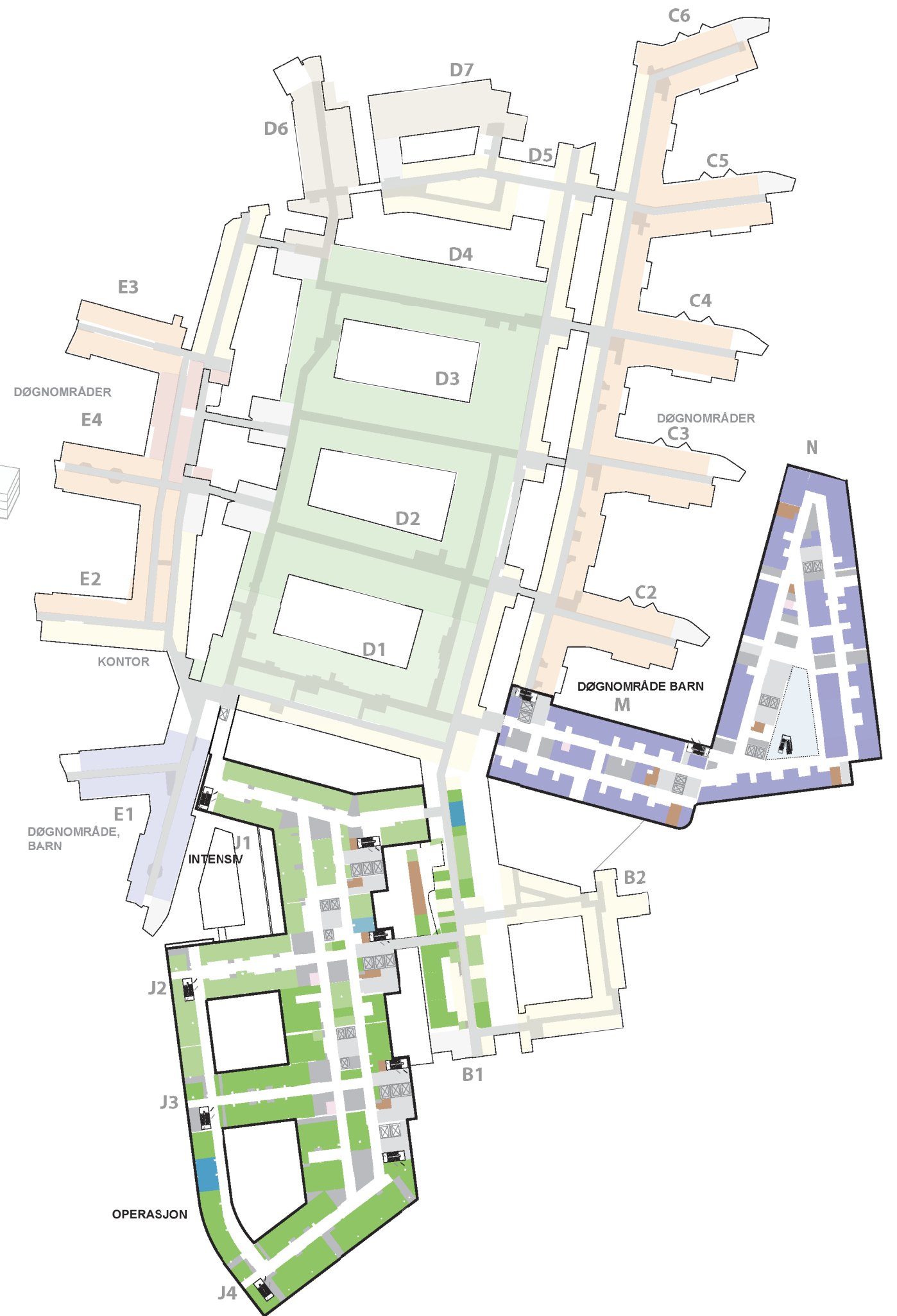
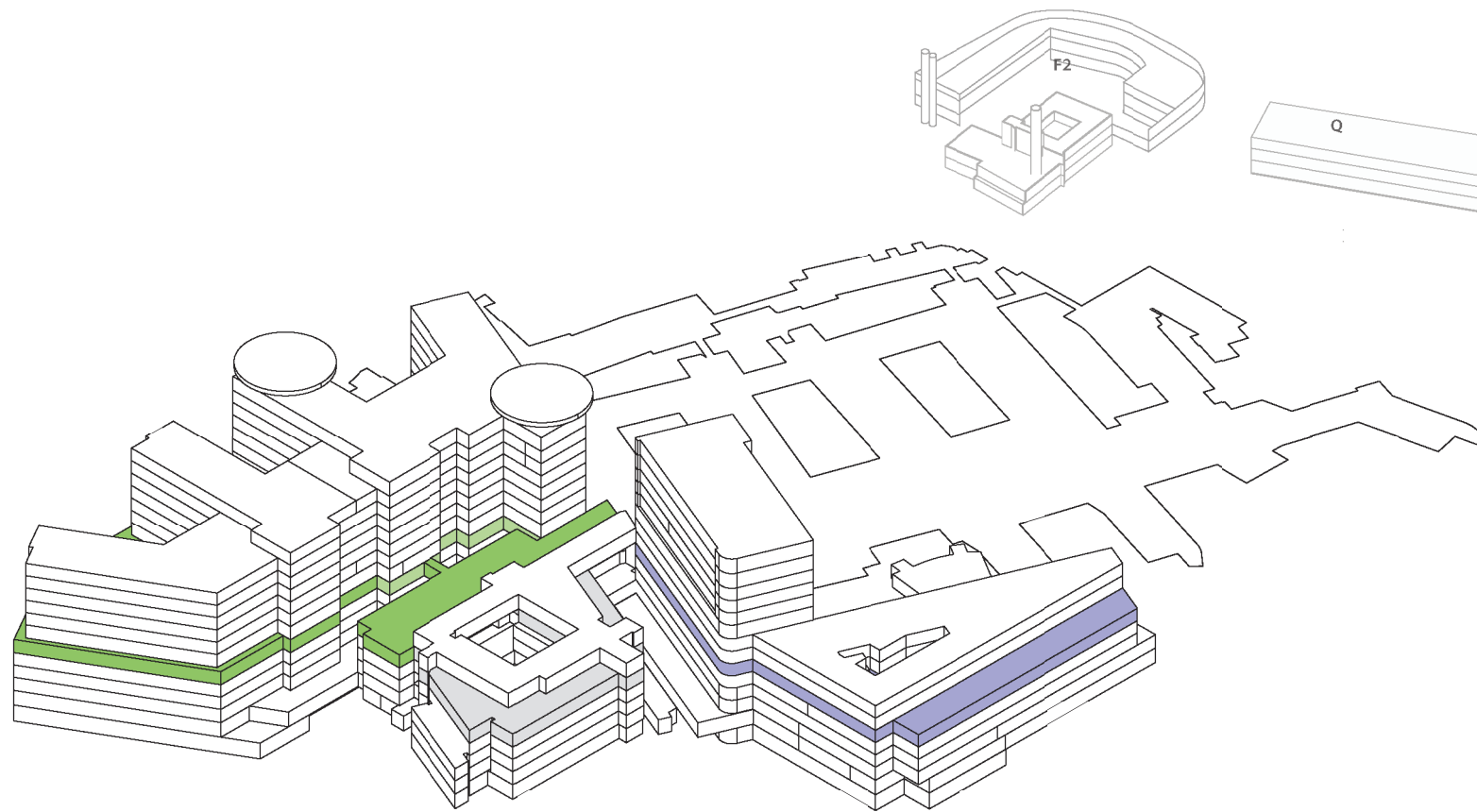

Funksjonsfordeling

Etasje 05

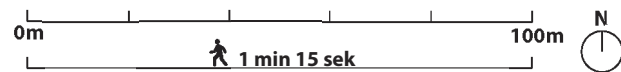
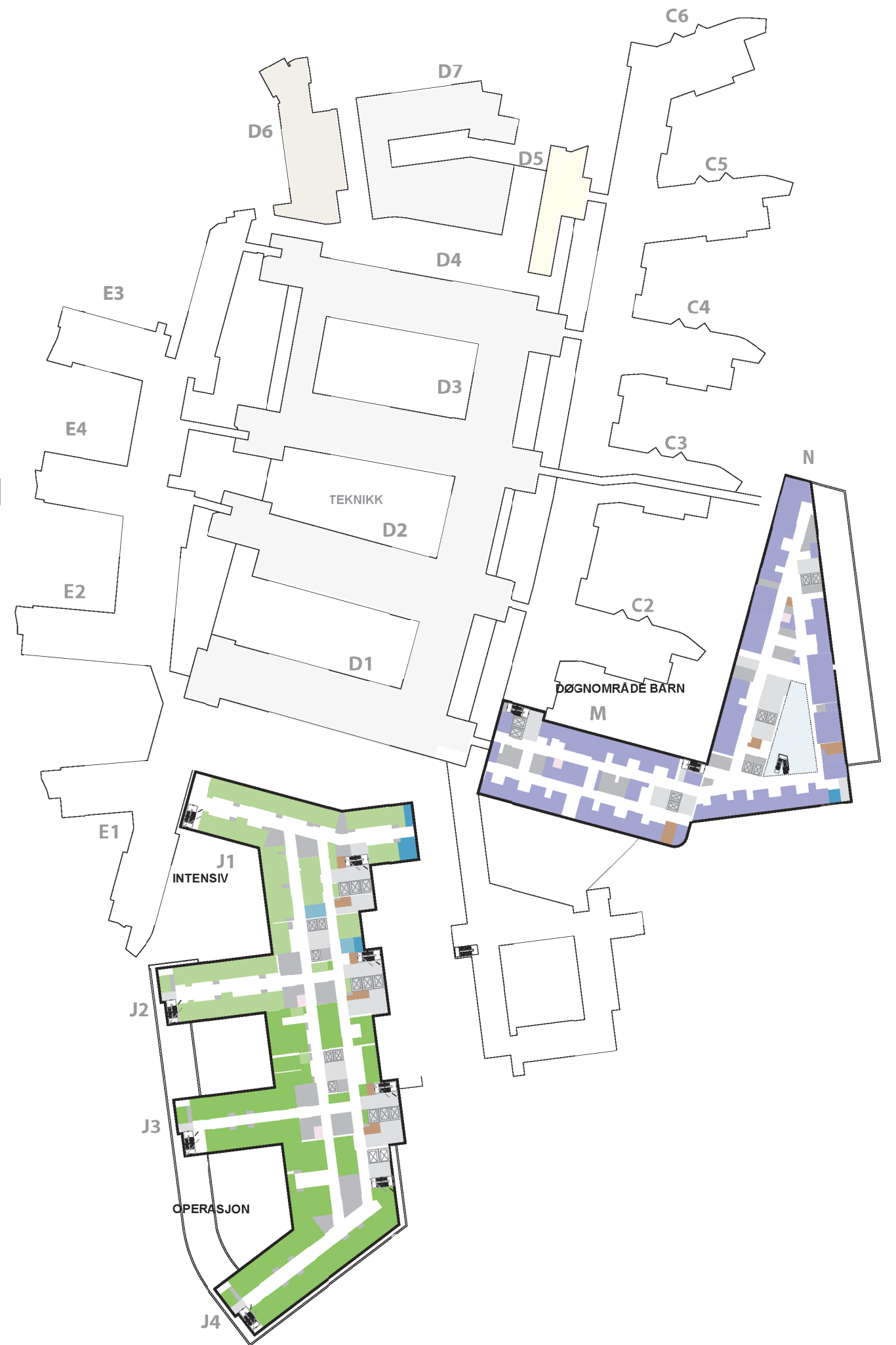
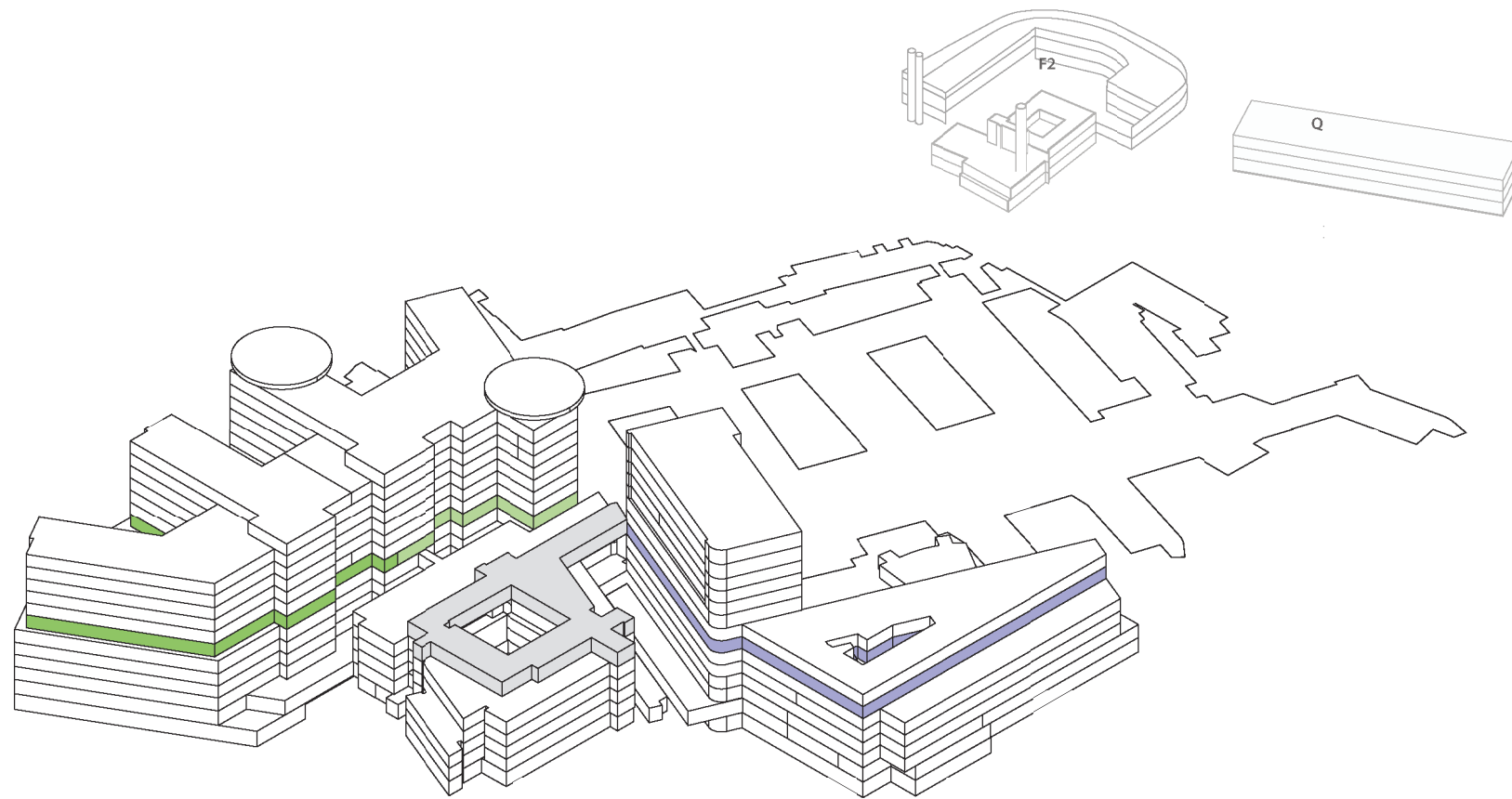

Funksjonsfordeling

Etasje 06

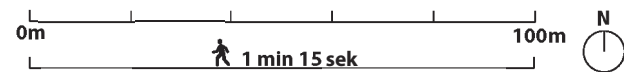
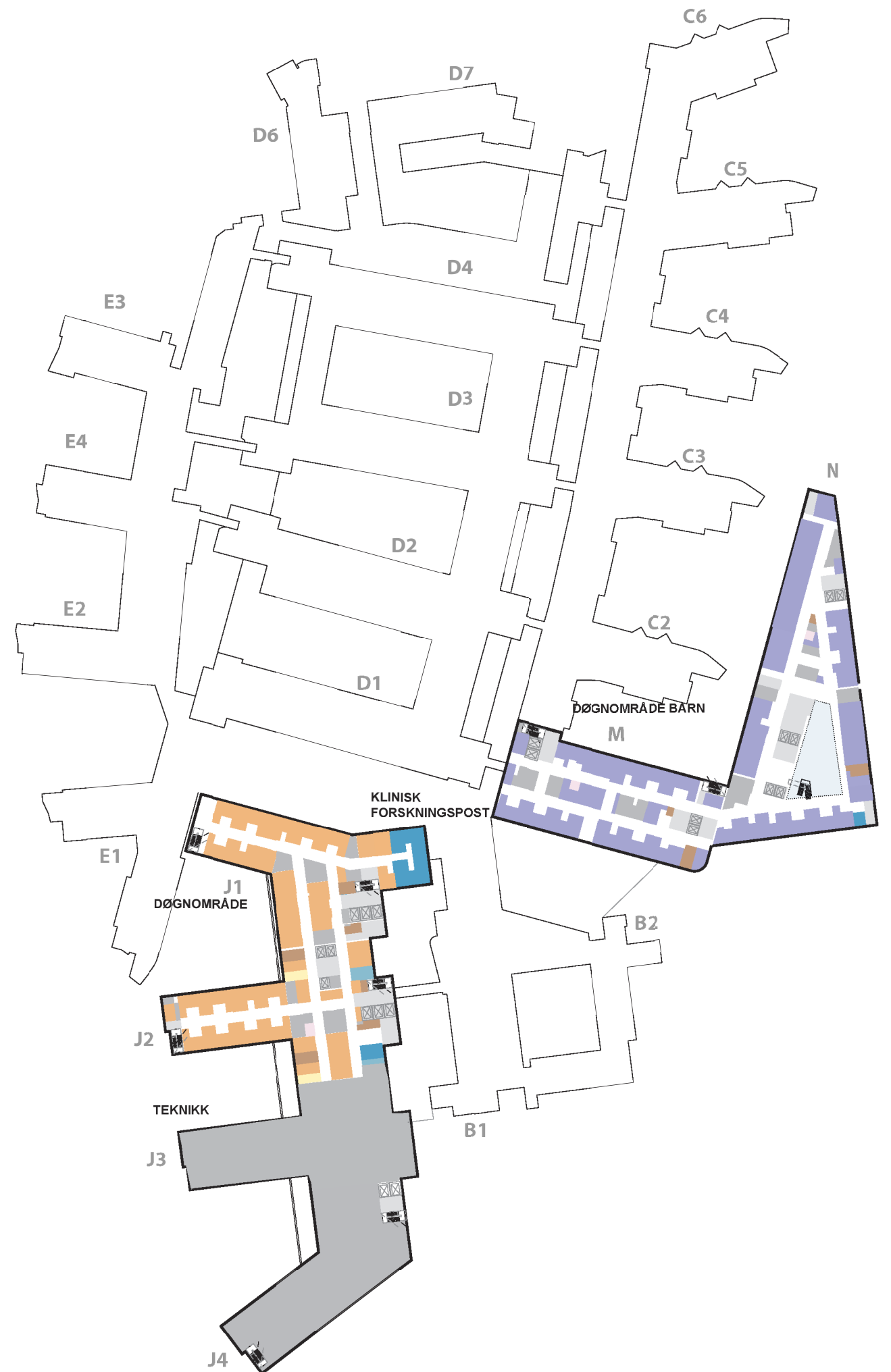
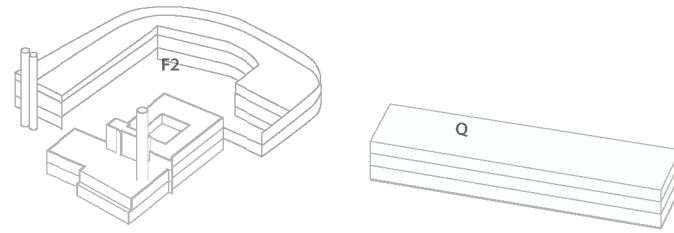
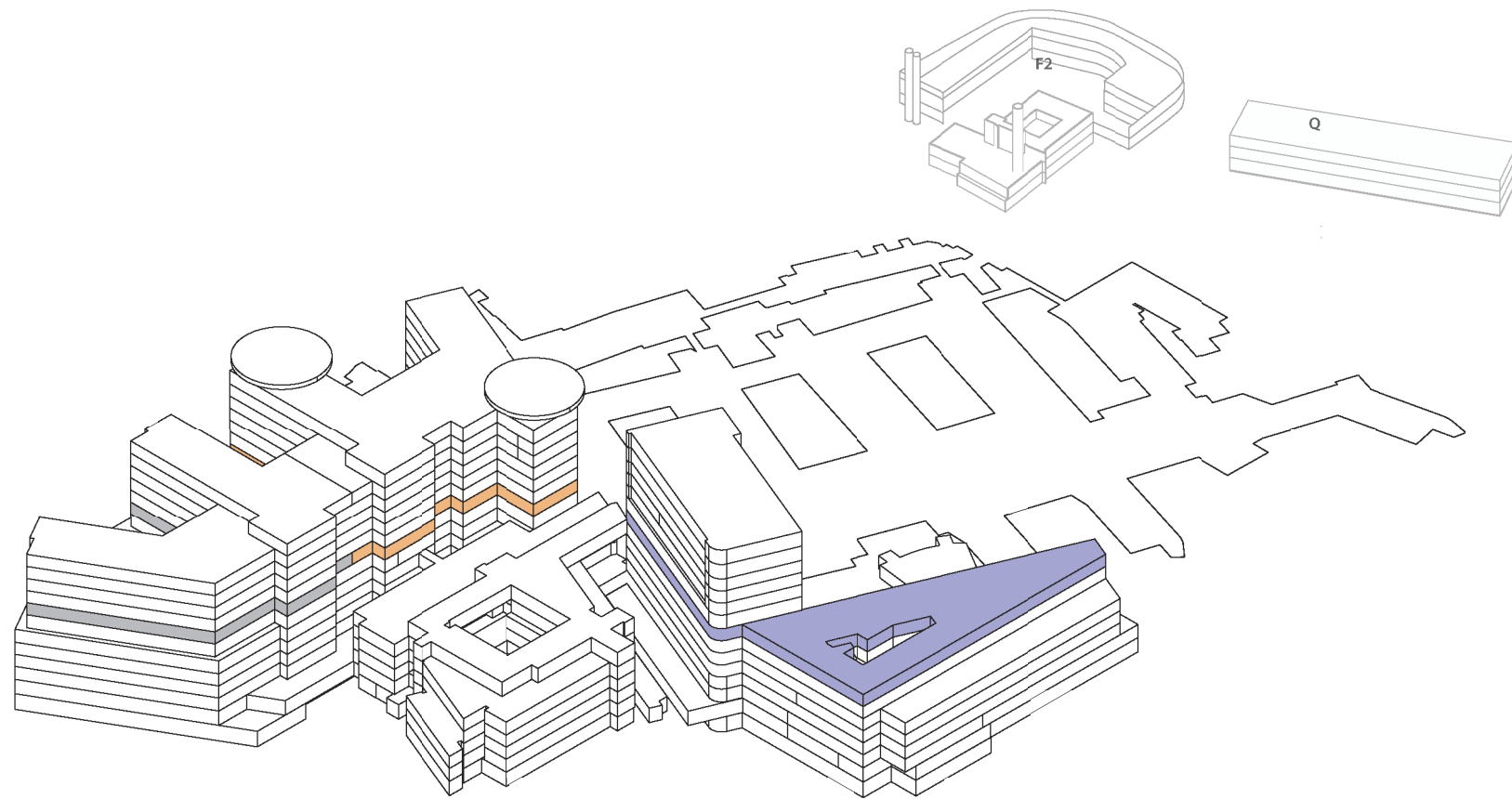

Funksjonsfordeling

Etasje 07

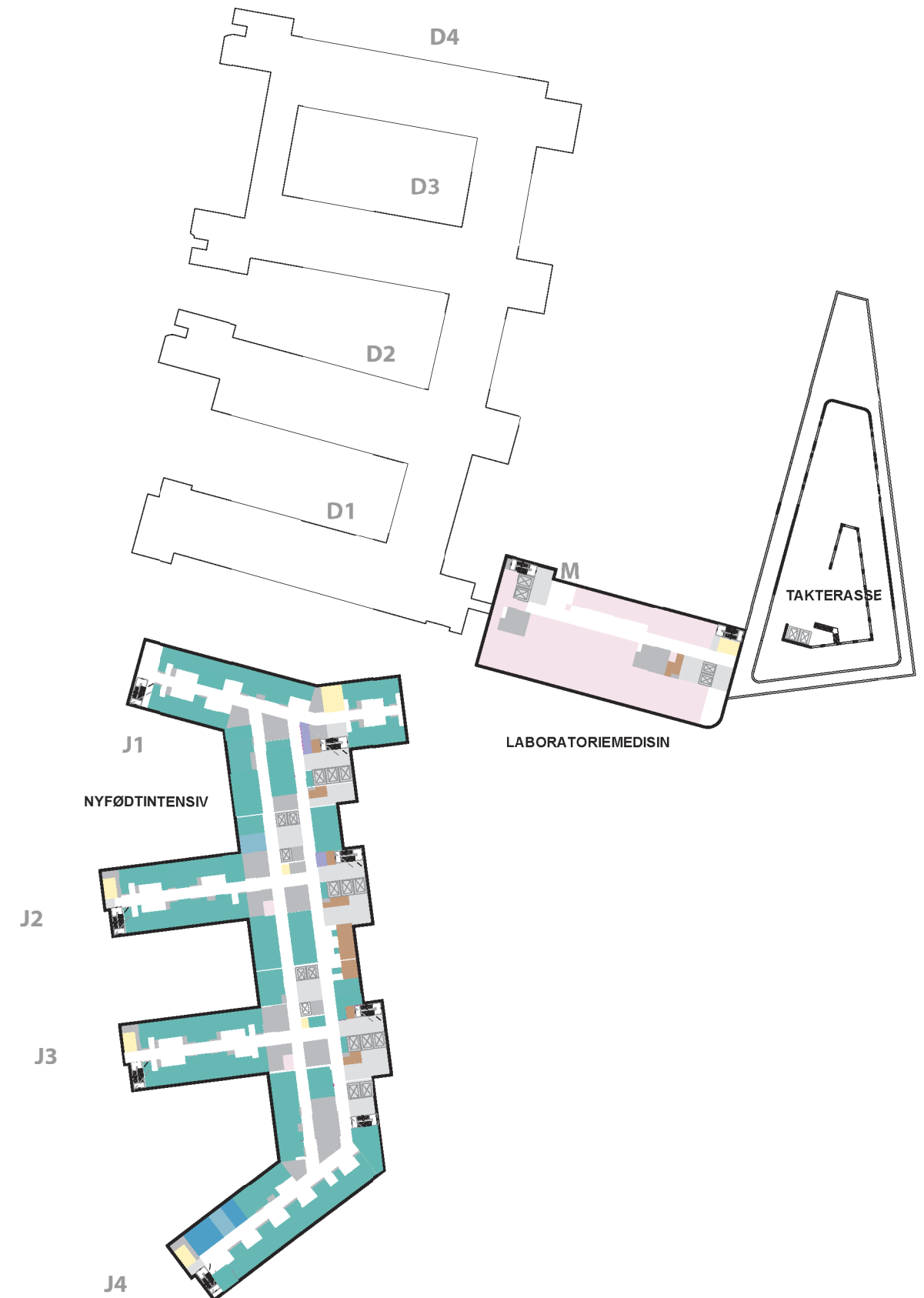
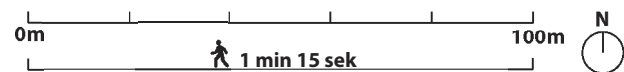
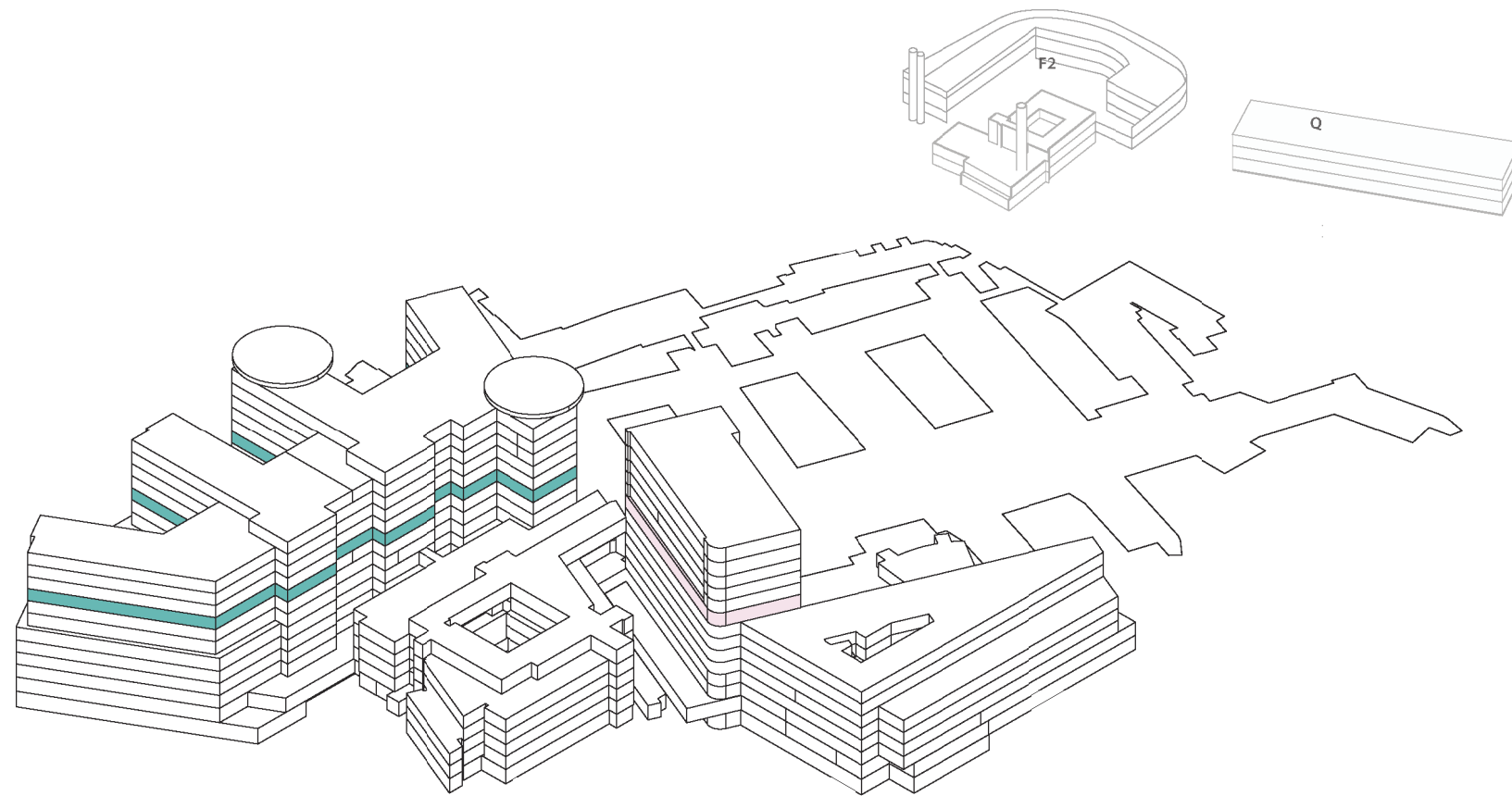

Funksjonsfordeling

Etasje 08

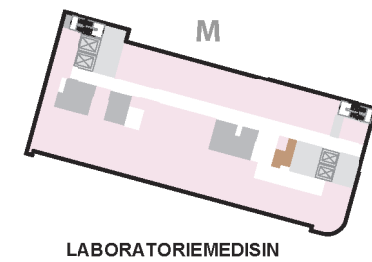
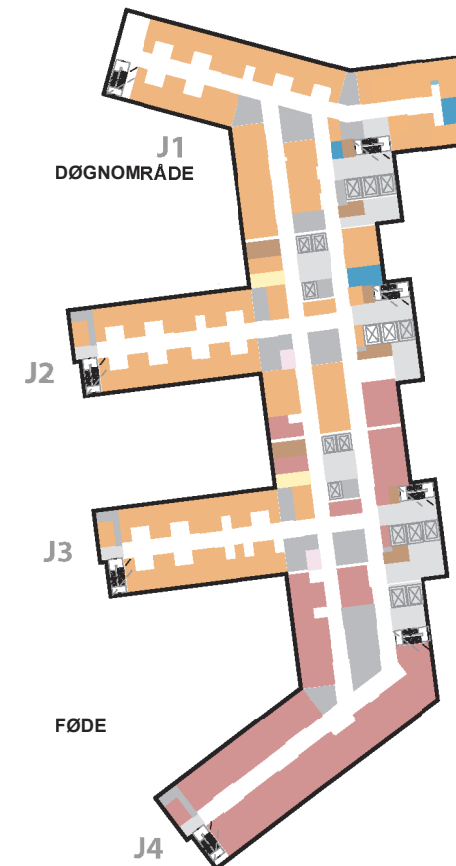
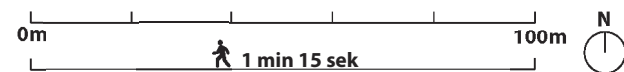
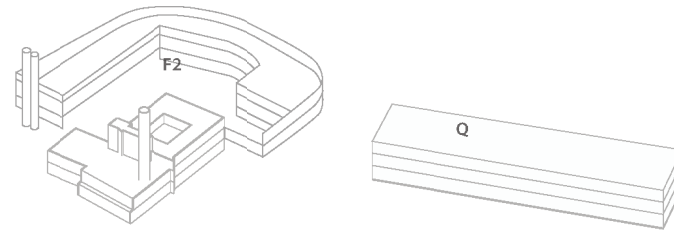
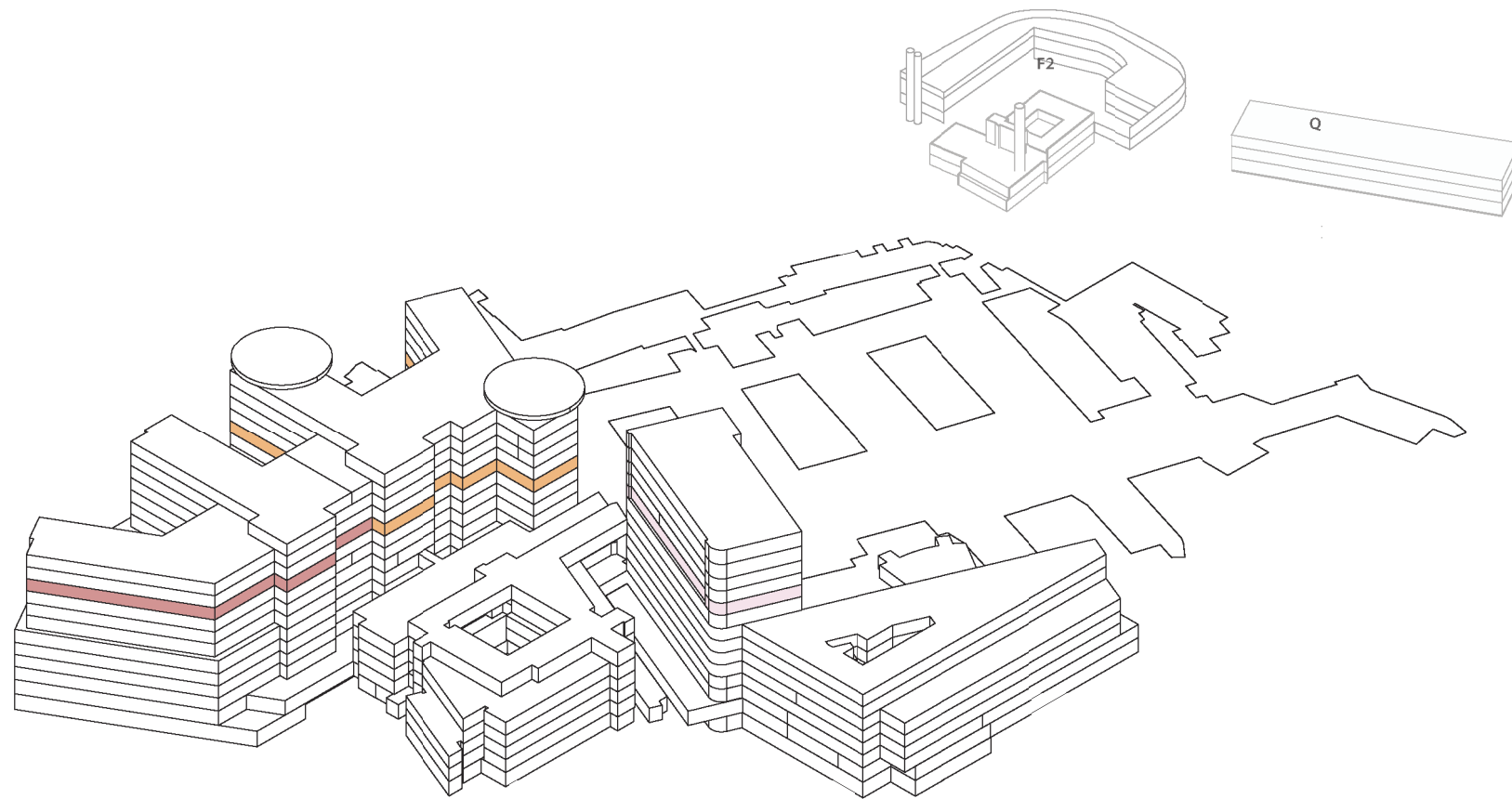

Funksjonsfordeling

Etasje 09

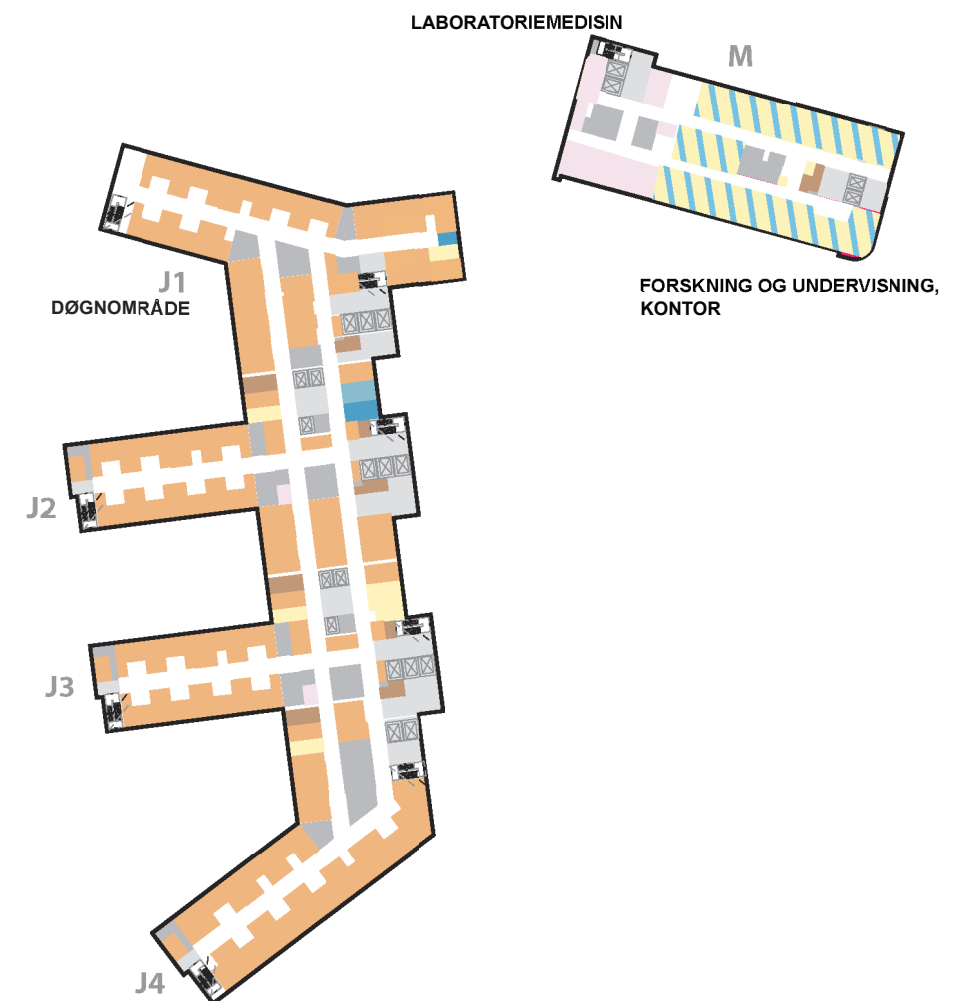
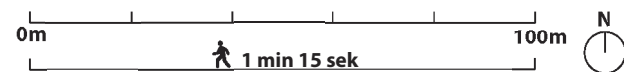
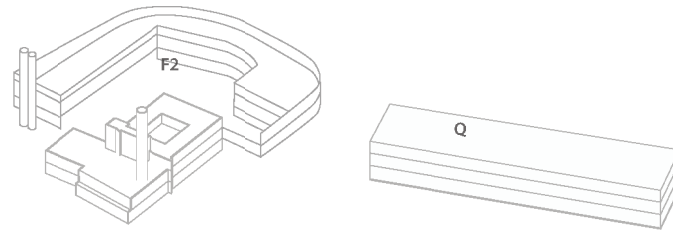
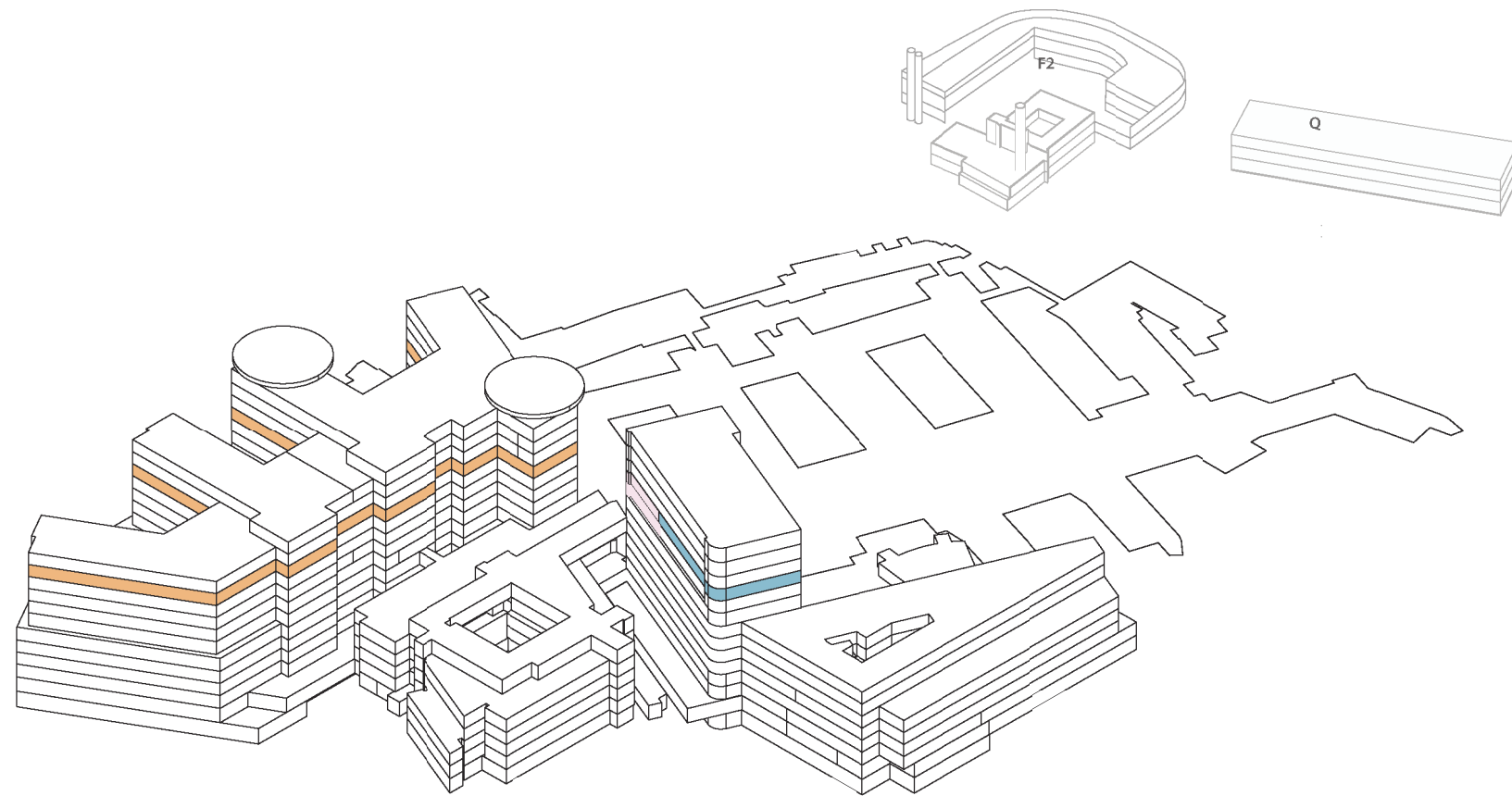

Funksjonsfordeling

Etasje 10

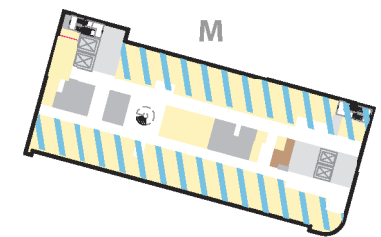
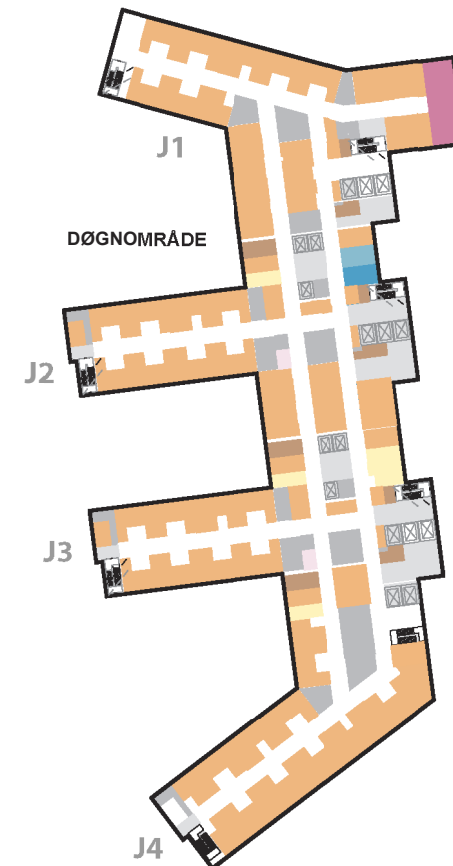
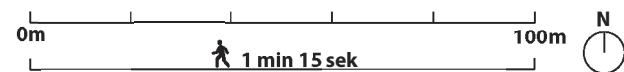
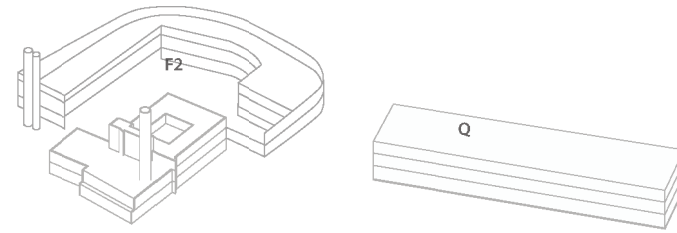
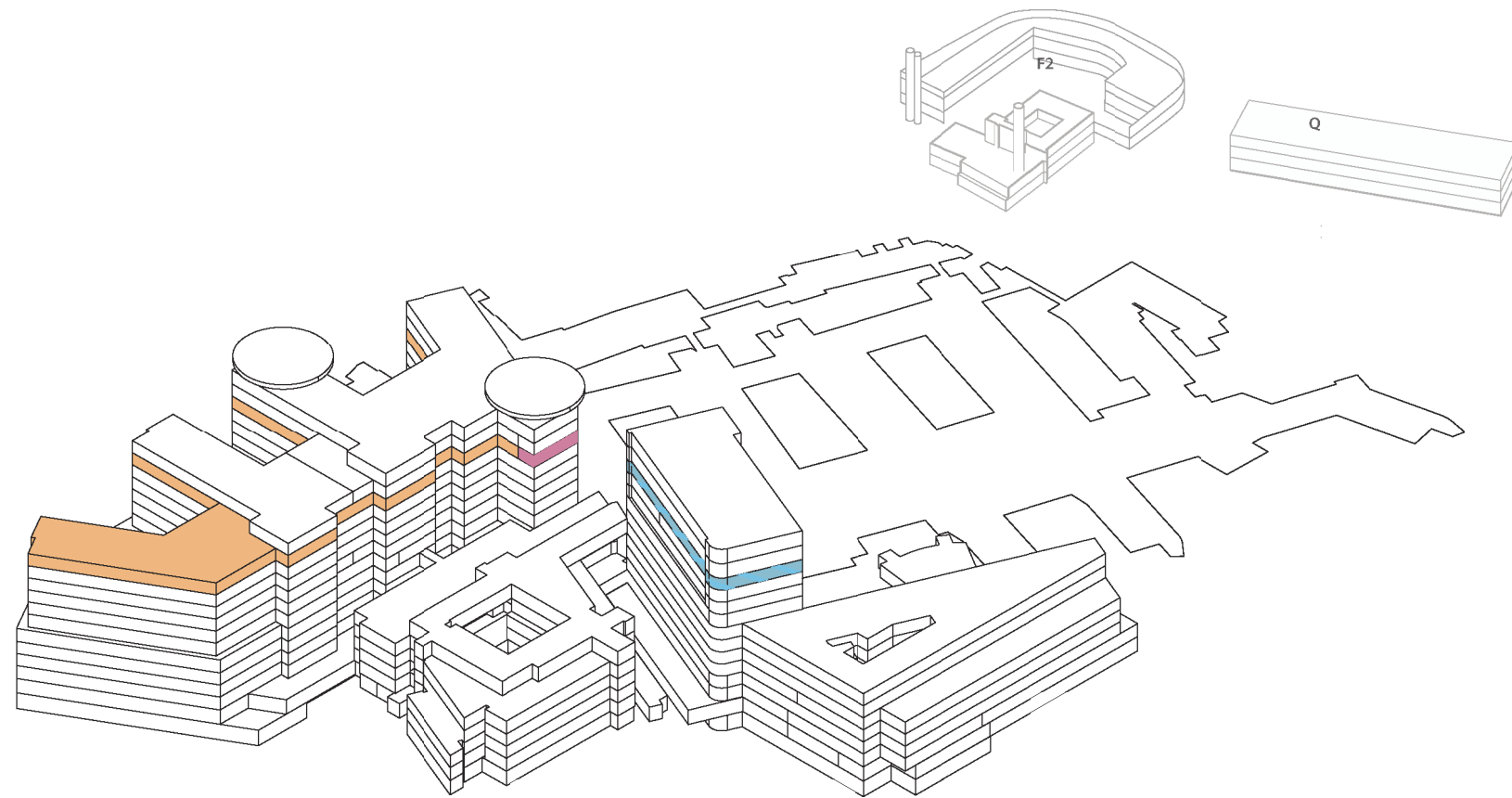

FORSKNING OG UNDERVISNING,
KONTOR

Funksjonsfordeling

Etasje 11

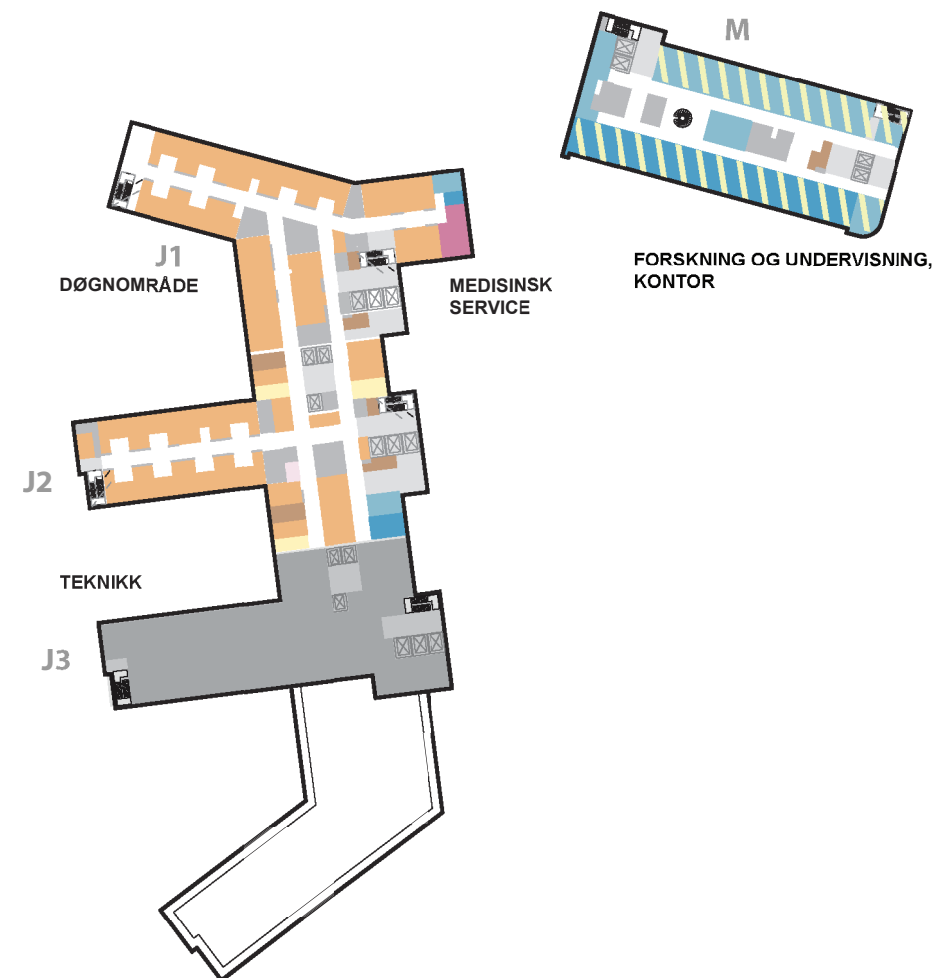
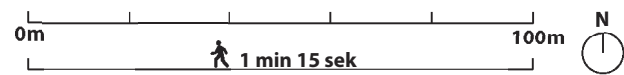
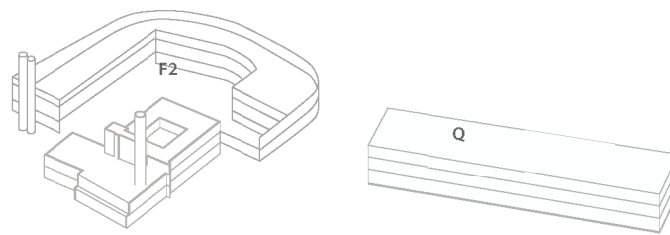
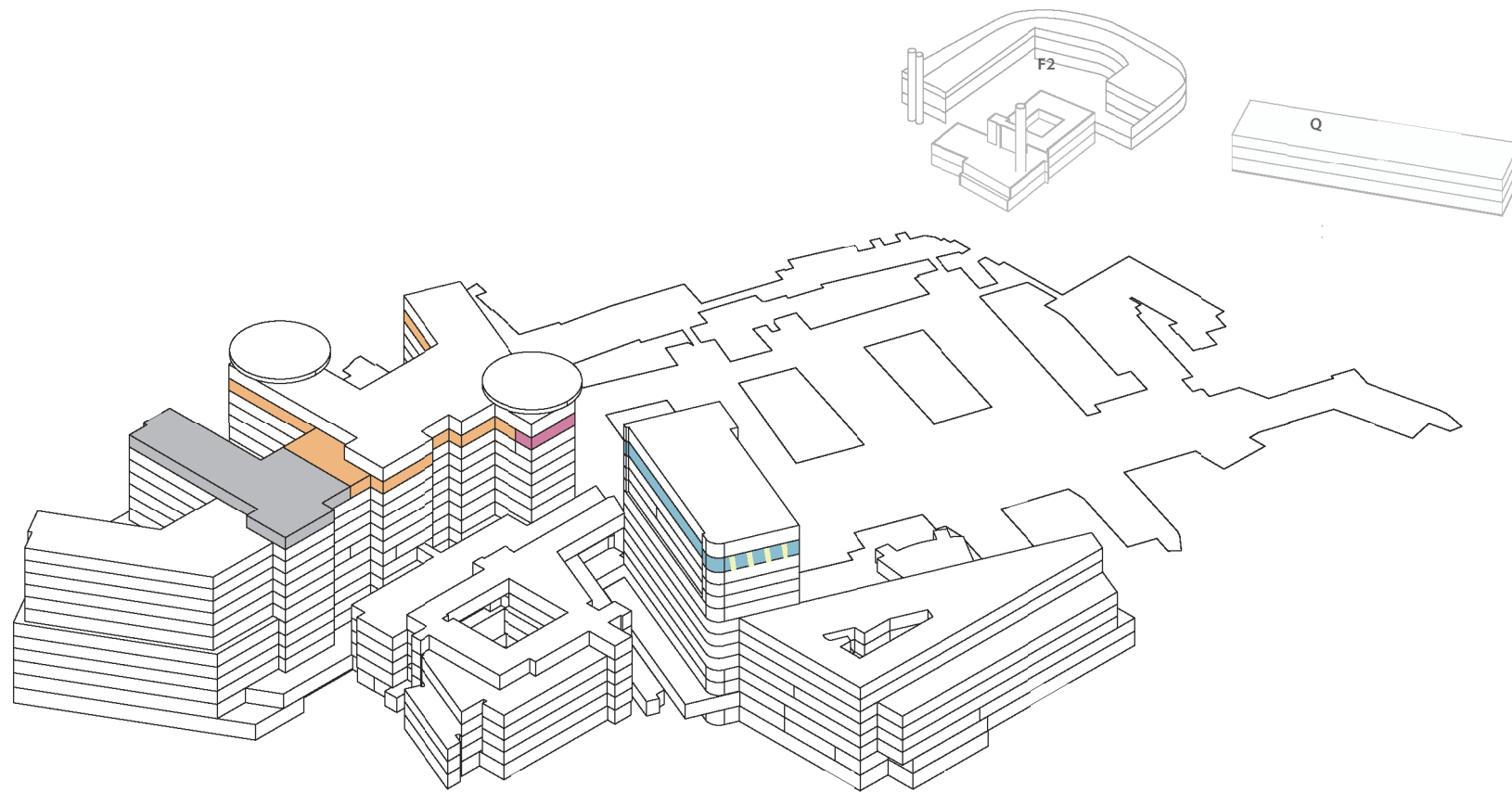

Funksjonsfordeling

Etasje 12

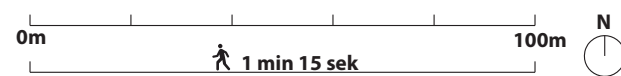
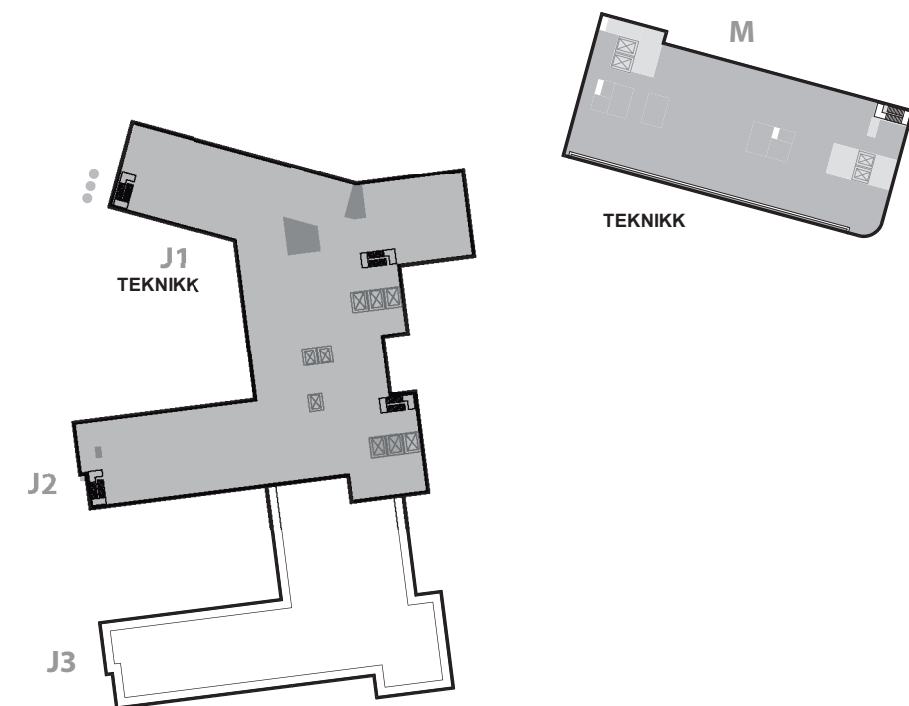
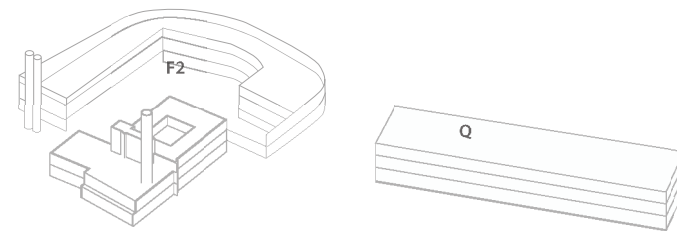
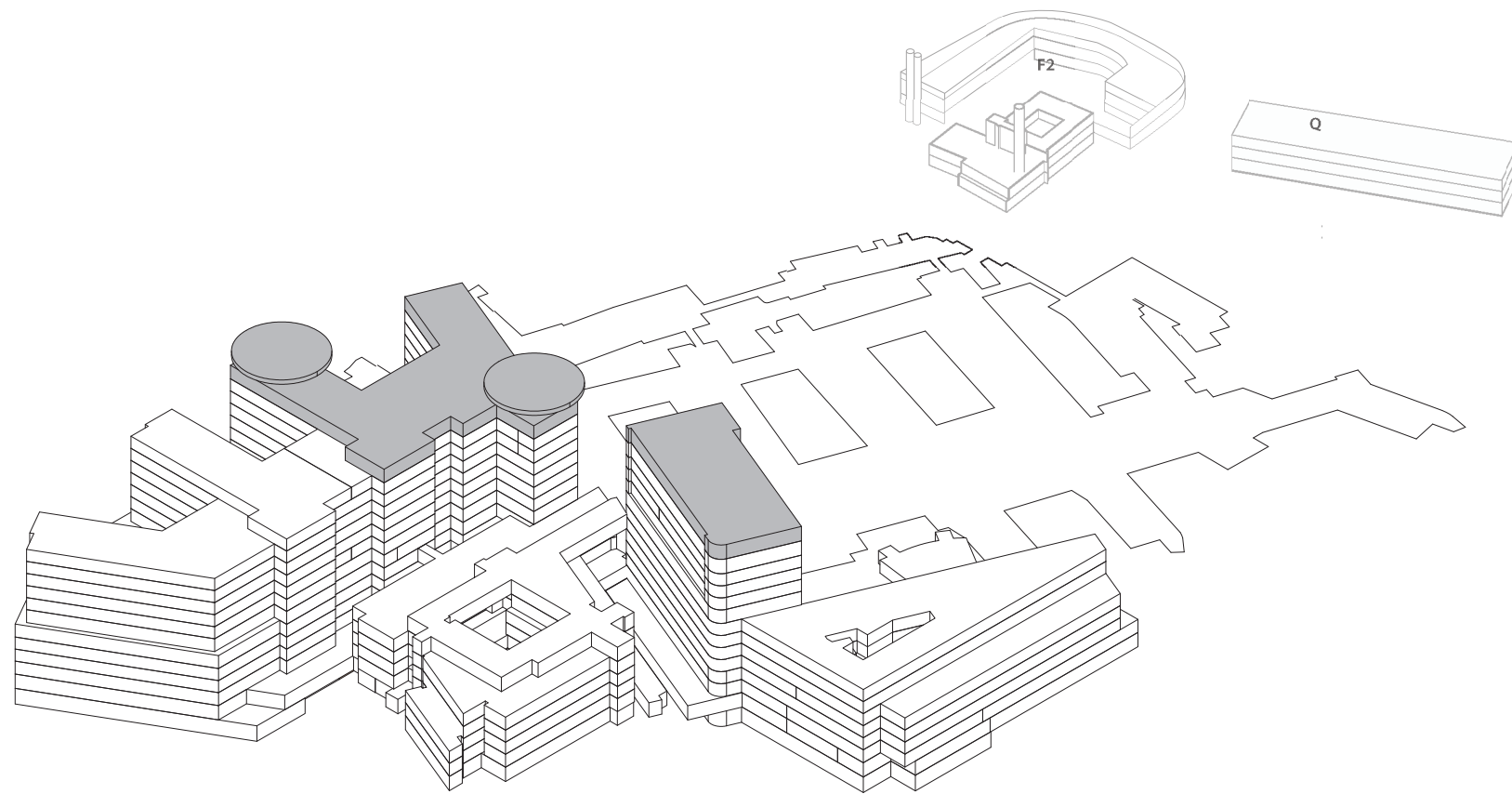

GRUPPE 16

Pasient- og personalservice inkl. vestibyle og velferdstiltak

MØTE C4/D1

Pasient- og personalservice inkl. vestibyle og velferdstiltak

KAPASITET OG AREAL I HENHOLD TIL KONSEPTRAPPORT

Funksjon	Kapasitet	Nettoareal
Garderober og personalservice		3250 m ²
Pasientservice		149 m ²
Vestibyle		295 m ²

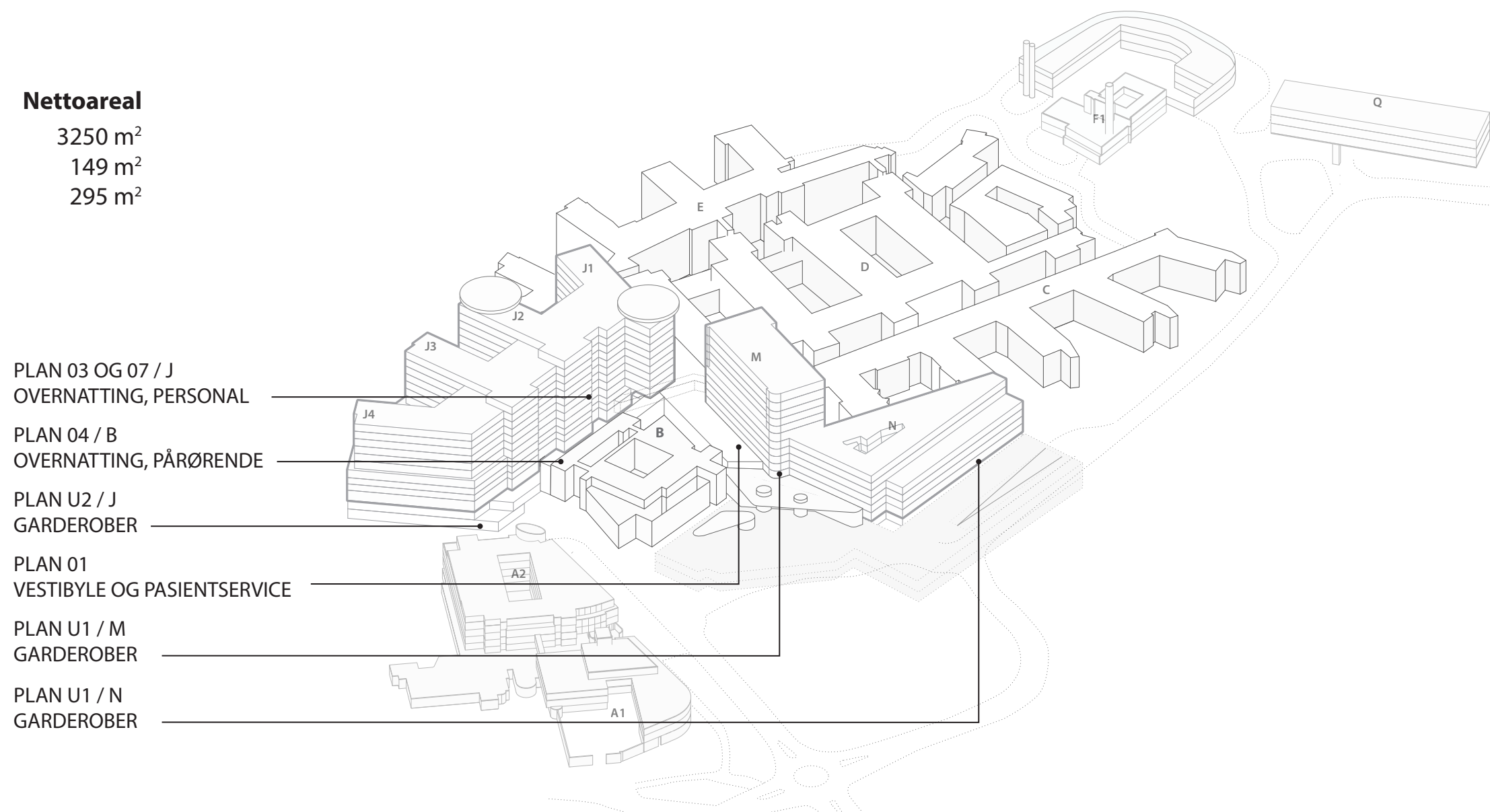

Pasient- og personalservice inkl. vestibyle og velferdstiltak

ENDRINGER VESTIBYLE OG PASIENTSERVICE PLAN 01

FØR



Pasient- og personalservice inkl. vestibyle og velferdstiltak

ENDRINGER VESTIBYLE OG PASIENTSERVICE PLAN 01

NÅ

Hovedinngang med vestibyle og pasientservice, plan 01.



Pasient- og personalservice inkl. vestibyle og velferdstiltak

ENDRINGER GARDEROBER PLAN U2

FØR

Plan U2, bygg J.

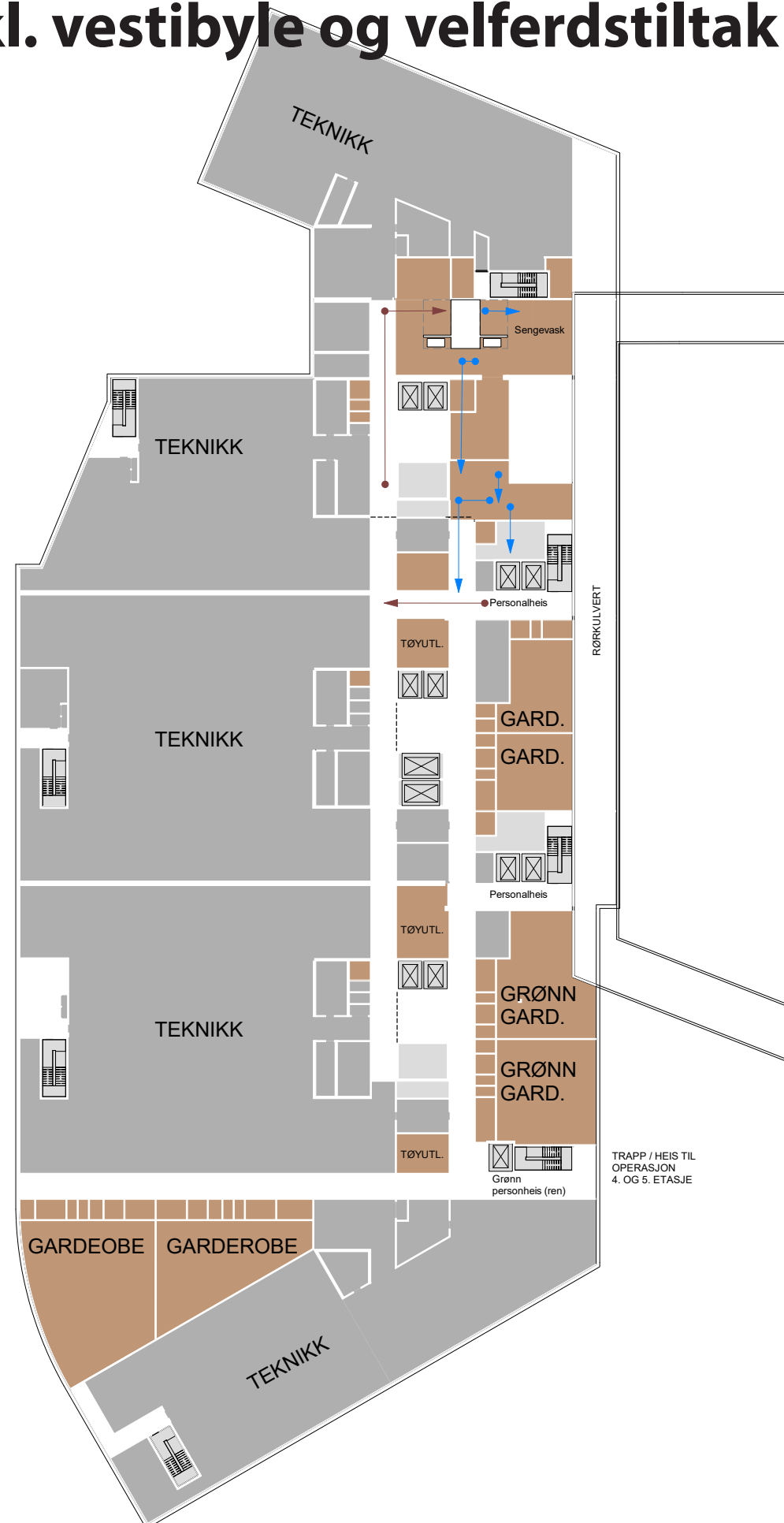

Pasient- og personalservice inkl. vestibyle og velferdstiltak

ENDRINGER GARDEROBER PLAN U2

NÅ

Plan U2, bygg J.

- 16 garderober for personale er plassert i bygg J, hvorav 4 grønne garderober med tilgang på grønne heiser til operasjon på plan 4 og 5.
- Arealer for tøyutlevering sentralt plassert og fordelt i midtkjernen.



Utsnitt av operasjon, plan 04.



- Personale
- Pasienter og besøkende

Pasient- og personalservice inkl. vestibyle og velferdstiltak

ENDRINGER GARDEROBER PLAN U1

FØR

Plan U1, bygg J og bygg M.

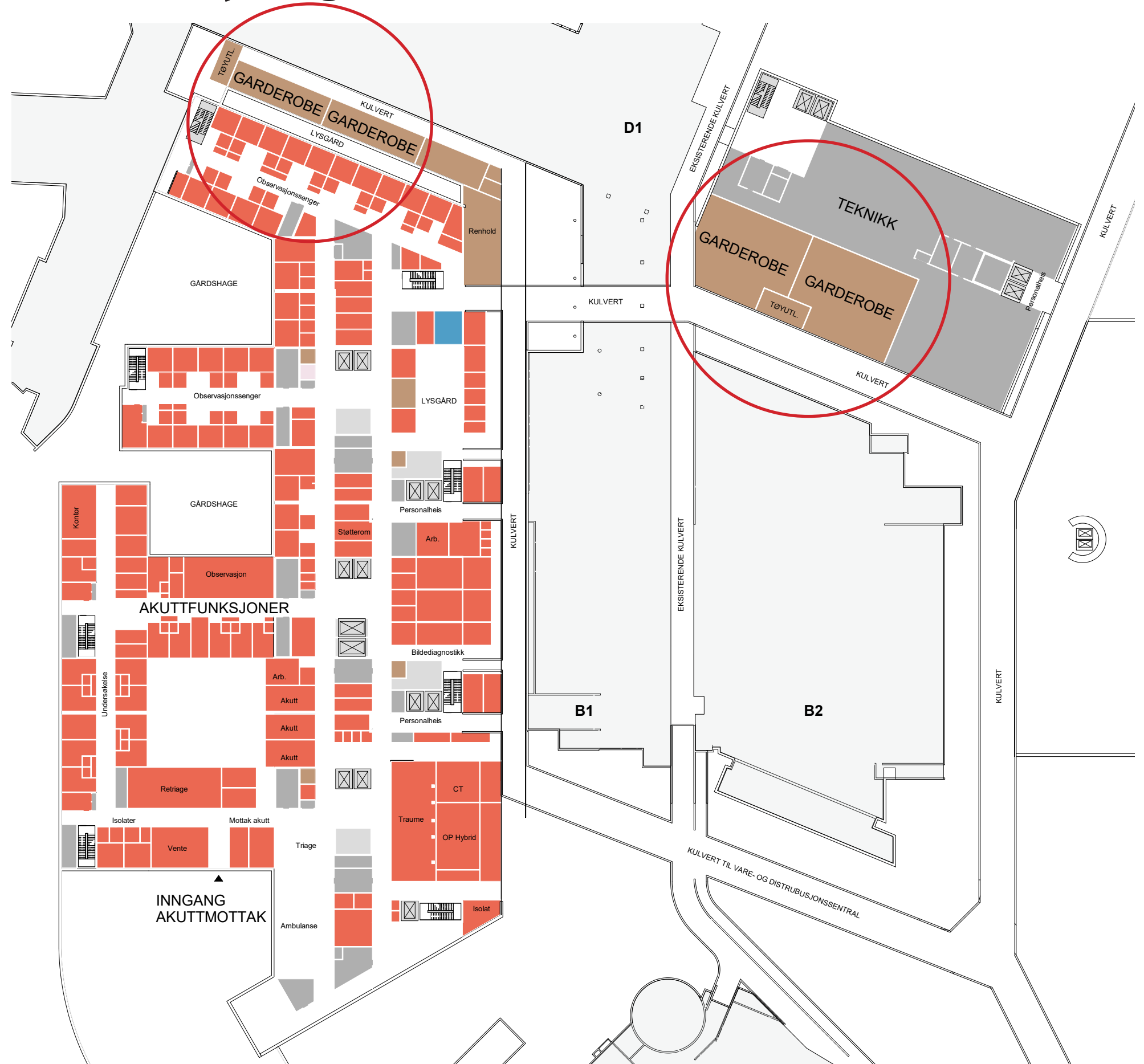

Pasient- og personalservice inkl. vestibyle og velferdstiltak

ENDRINGER GARDEROBER PLAN U1

NÅ

Plan U1, bygg M og N.

- 13 garderober for personale fordelt på bygg M og N.
- Garderober for UIO og kantinepersonale er plassert i bygg M.
- Arealer for tøyutlevering er fordelt og plassert i midtkjernen i begge bygg.



Pasient- og personalservice inkl. vestibyle og velferdstiltak

ENDRINGER OVERNATTING, PERSONALE

FØR

Plan 04 og 05, bygg J.



Pasient- og personalservice inkl. vestibyle og velferdstiltak

ENDRINGER OVERNATTING, PERSONALE

NÅ

Plan 03, bygg J.

- Her ligger 12 overnattingsrom sentralt plassert med nærhet til trapp og heis.



→ Personale
→ Pasienter og besøkende

Pasient- og personalservice inkl. vestibyle og velferdstiltak

ENDRINGER OVERNATTING, PERSONALE

FØR

Plan 07 og 08, bygg J.

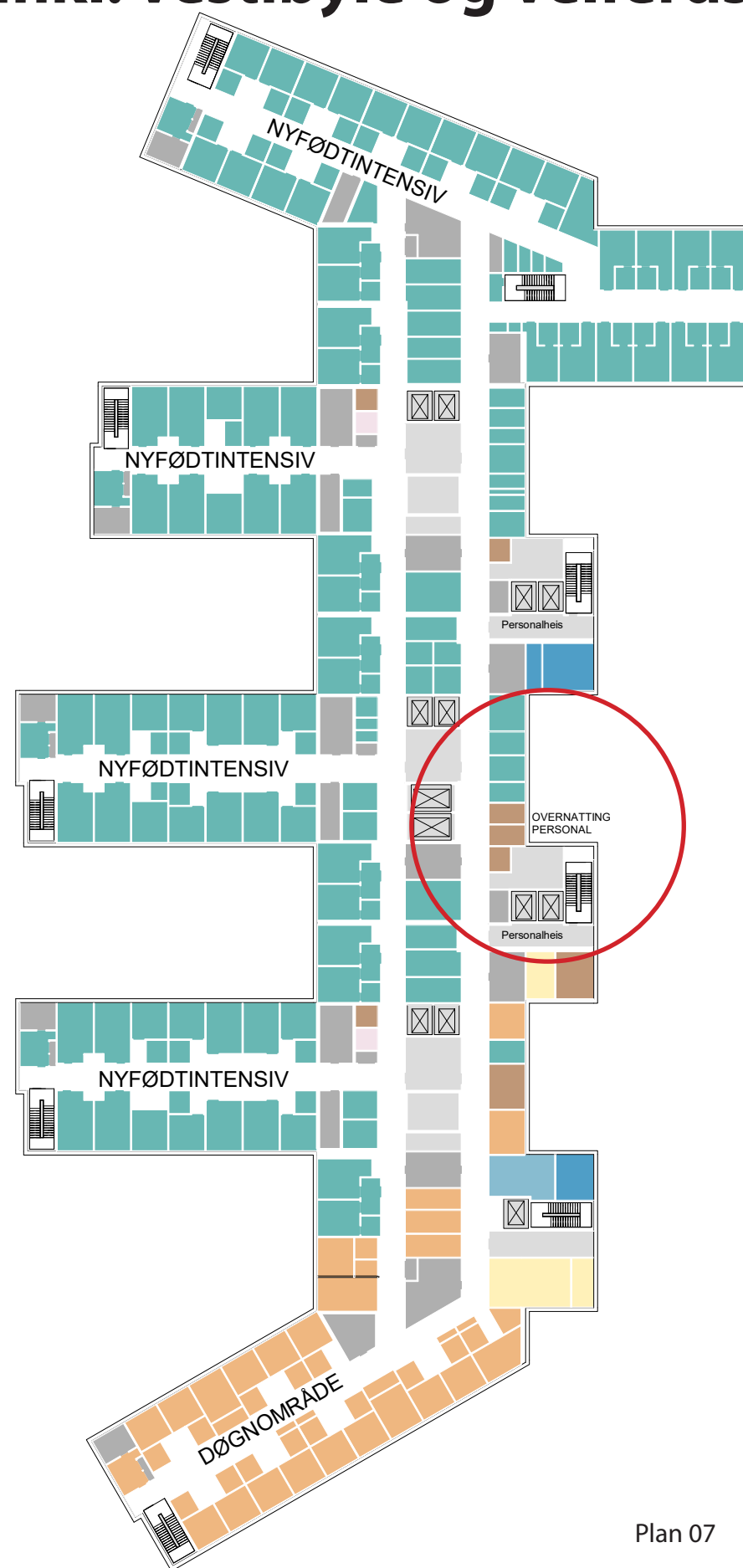

Plan 07

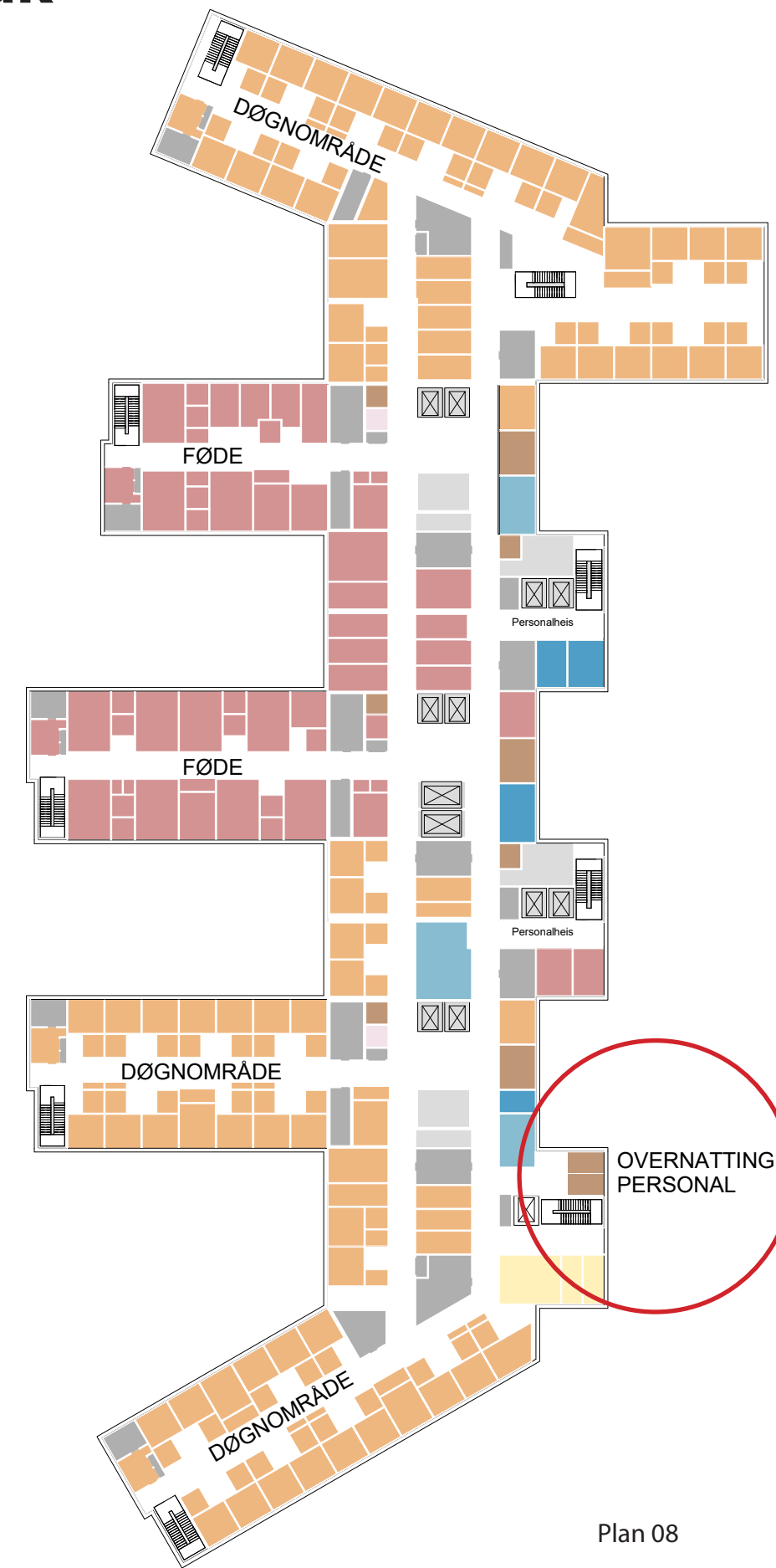

Plan 08

Pasient- og personalservice inkl. vestibyle og velferdstiltak

ENDRINGER OVERNATTING, PERSONALE

NÅ

Plan 07, bygg J.

- Her ligger 6 overnattingsrom sentralt plassert med nærhet til trapp og heis.

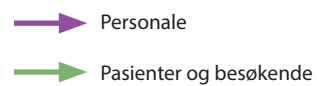
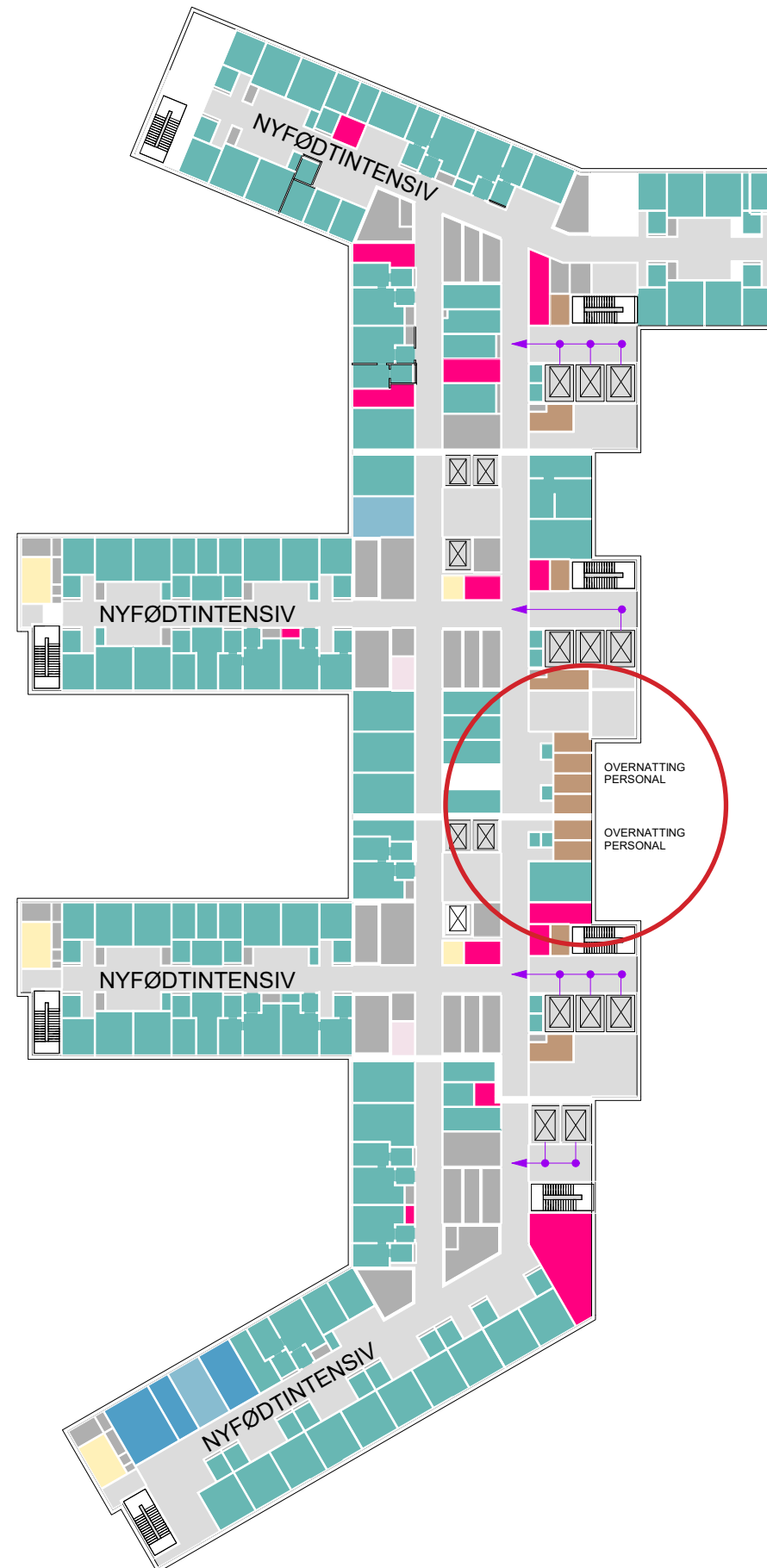

Pasient- og personalservice inkl. vestibyle og velferdstiltak

ENDRINGER OVERNATTING, PÅRØRENDE

FØR

Plan 03, bygg J.

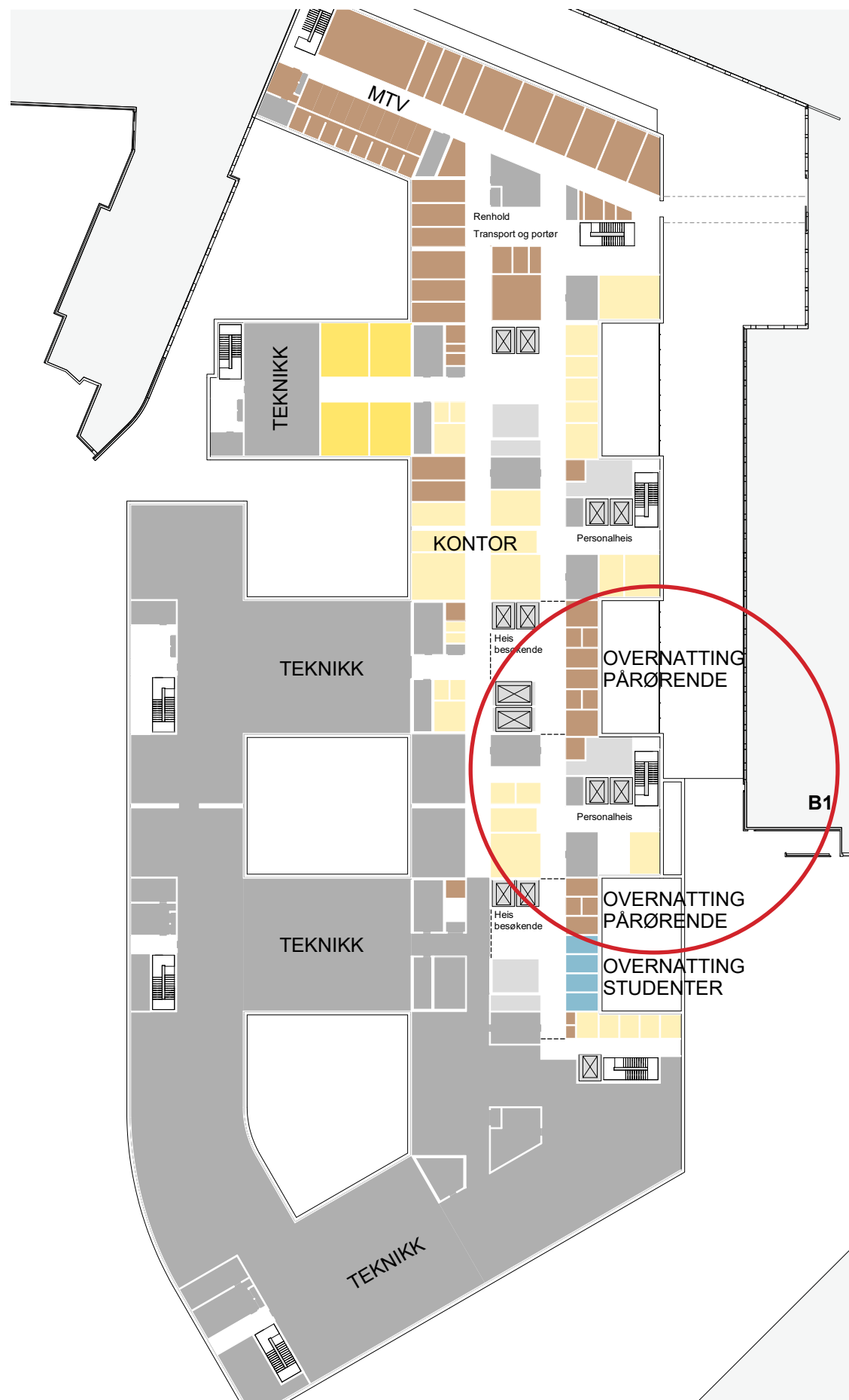

Pasient- og personalservice inkl. vestibyle og velferdstiltak

ENDRINGER OVERNATTING, PÅRØRENDE

NÅ

Plan 04, bygg B.

- Her ligger 6 overnatningsrom for pårørende med nærhet til intensiv for barn.



Nye Rikshospitalet

Hovedmål av bygningskropp

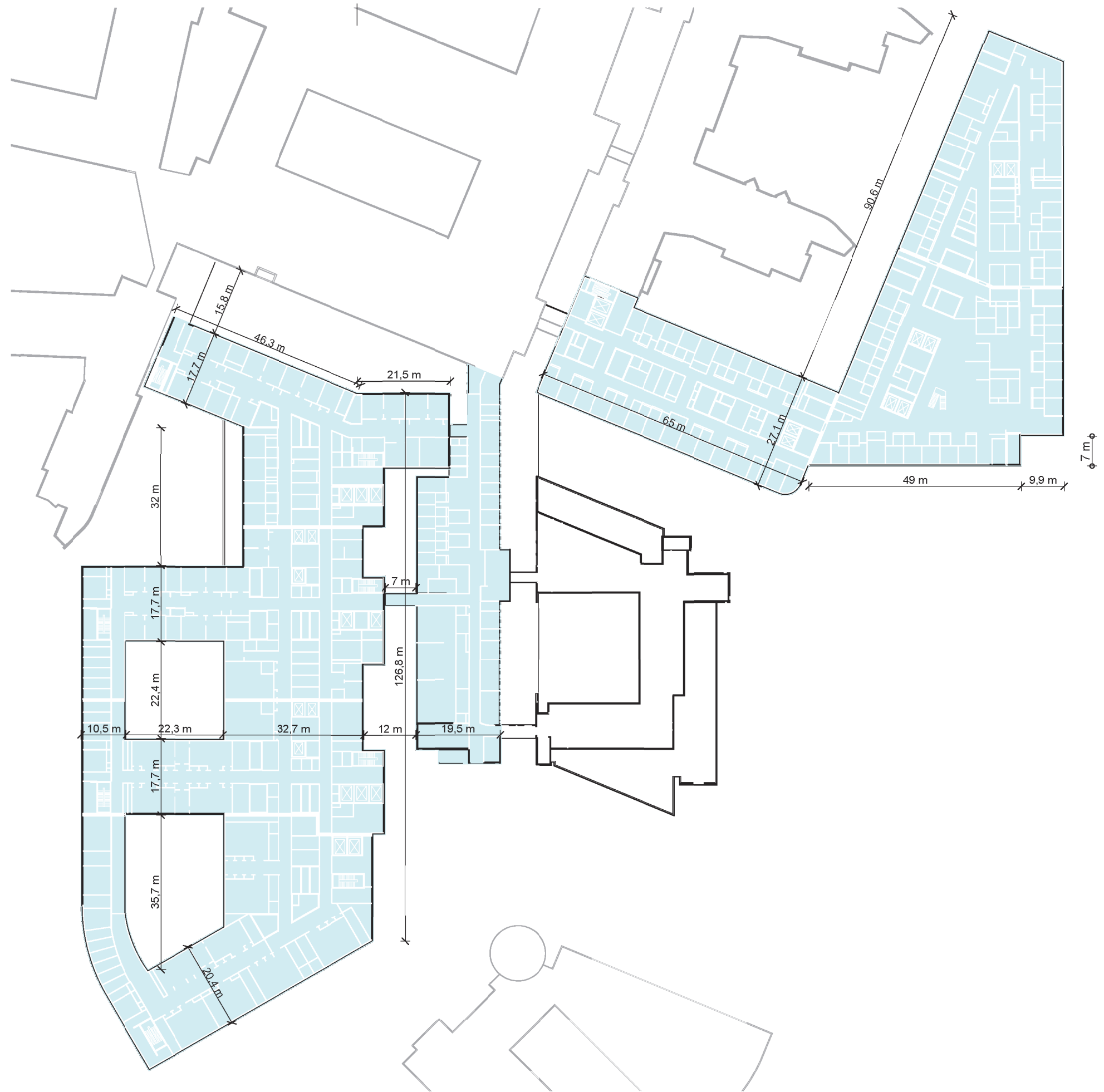

Nye Rikshospitalet

Prinsipp heiser

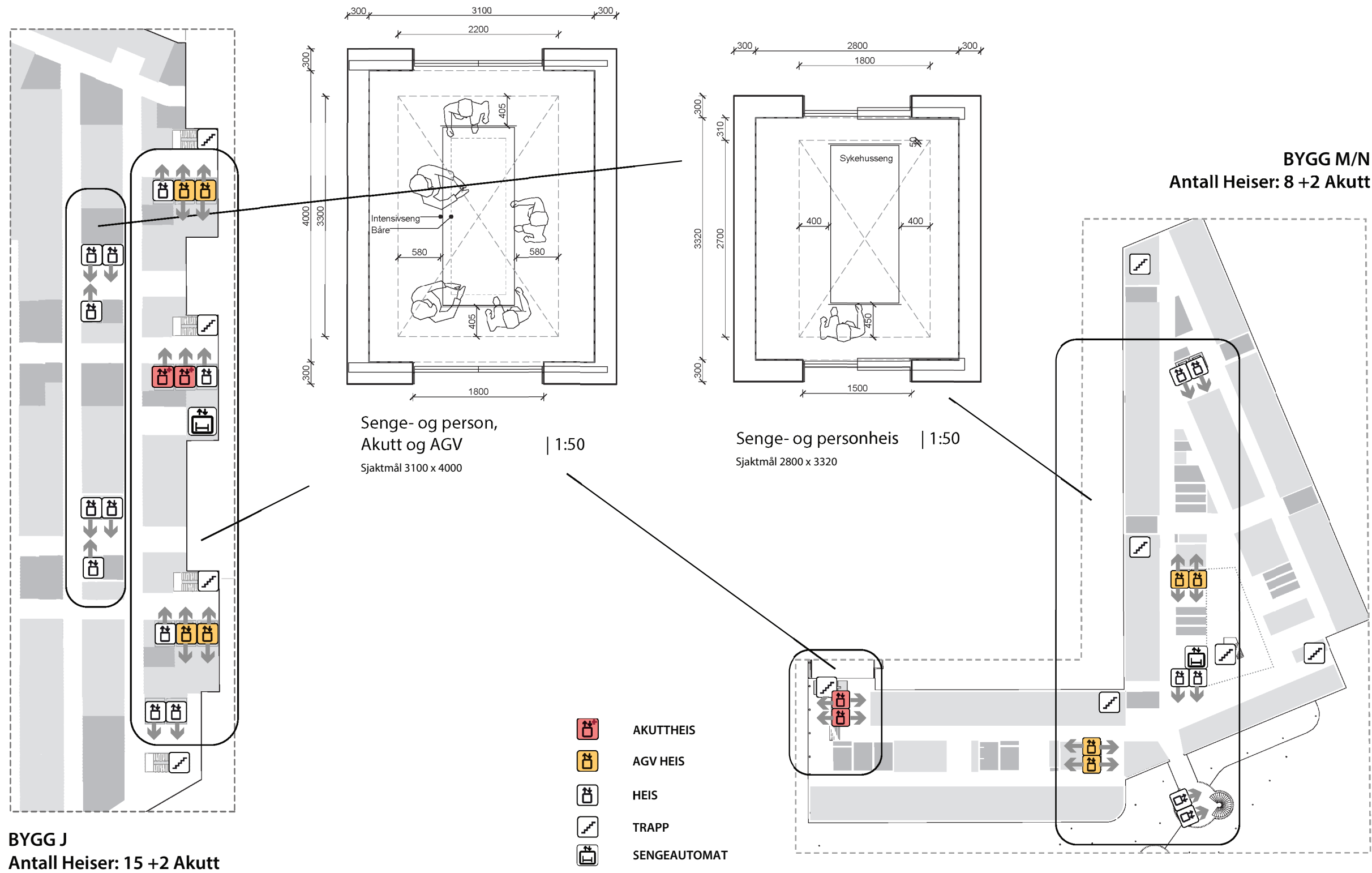

Flytdiagram

Horisontale og vertikale forbindelser

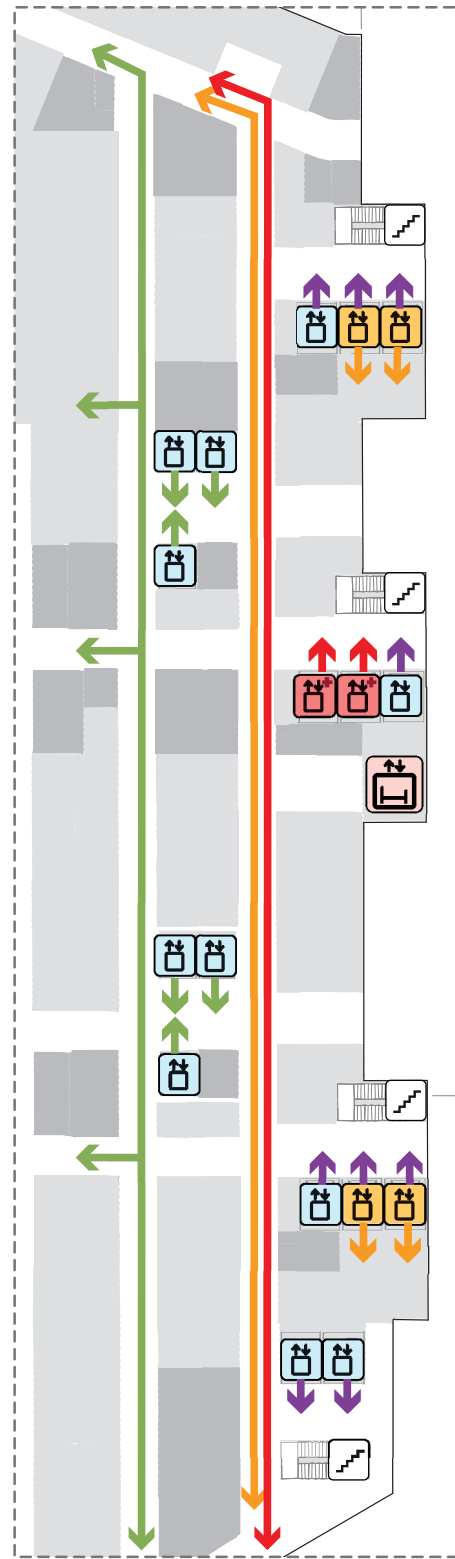

BYGG J

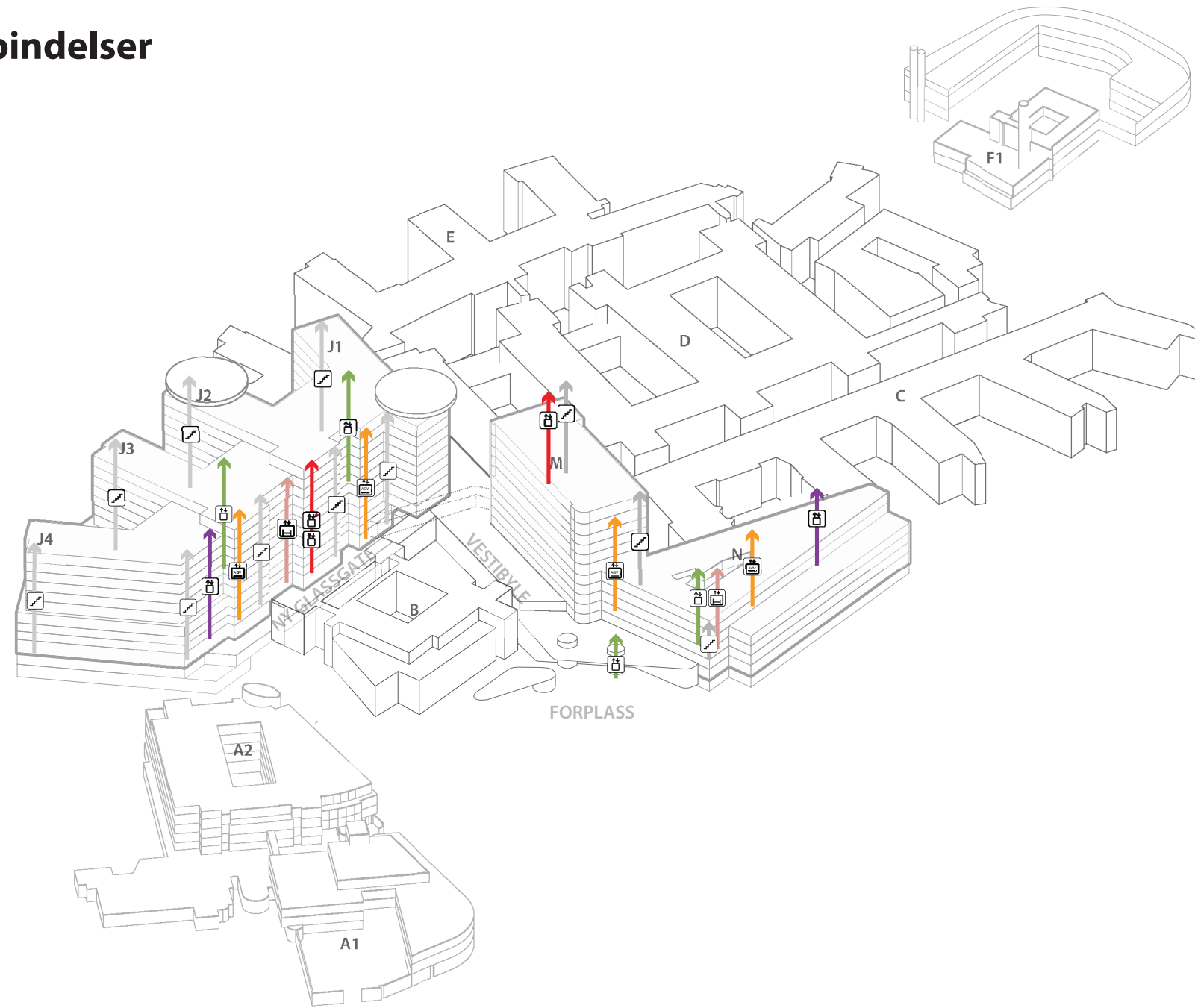

BYGG M/N

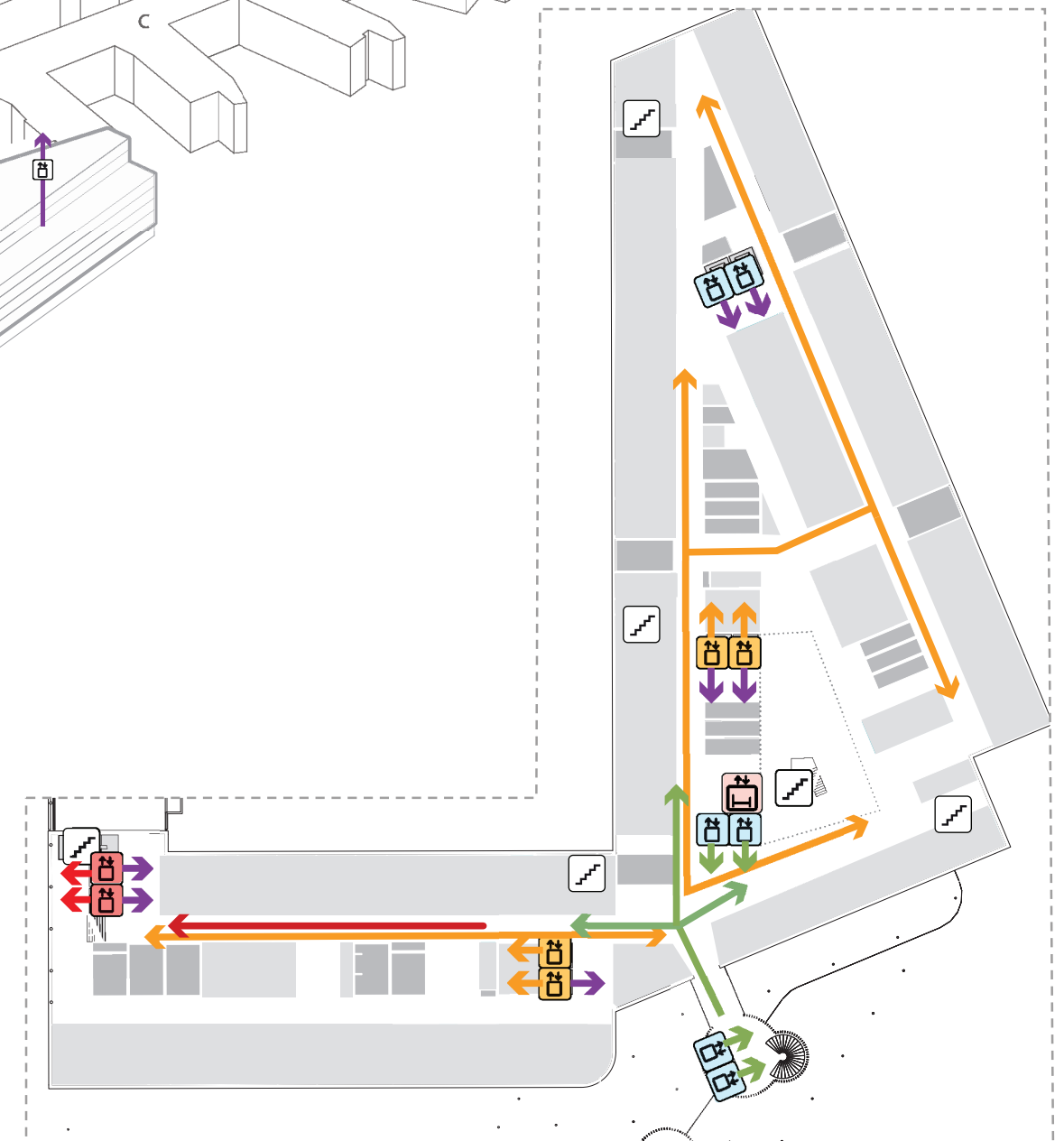

- | | | | |
|--|-------------------------------|--|--------------|
| | GÅENDE PASIENTER
BESØKENDE | | TRAPP |
| | VARER | | HEIS |
| | PERSONALE OG SENGE | | AGV HEIS |
| | AKUTT | | AKUTT HEIS |
| | | | SENGEAUTOMAT |

Flytdiagram

Logistikk: Kulvert

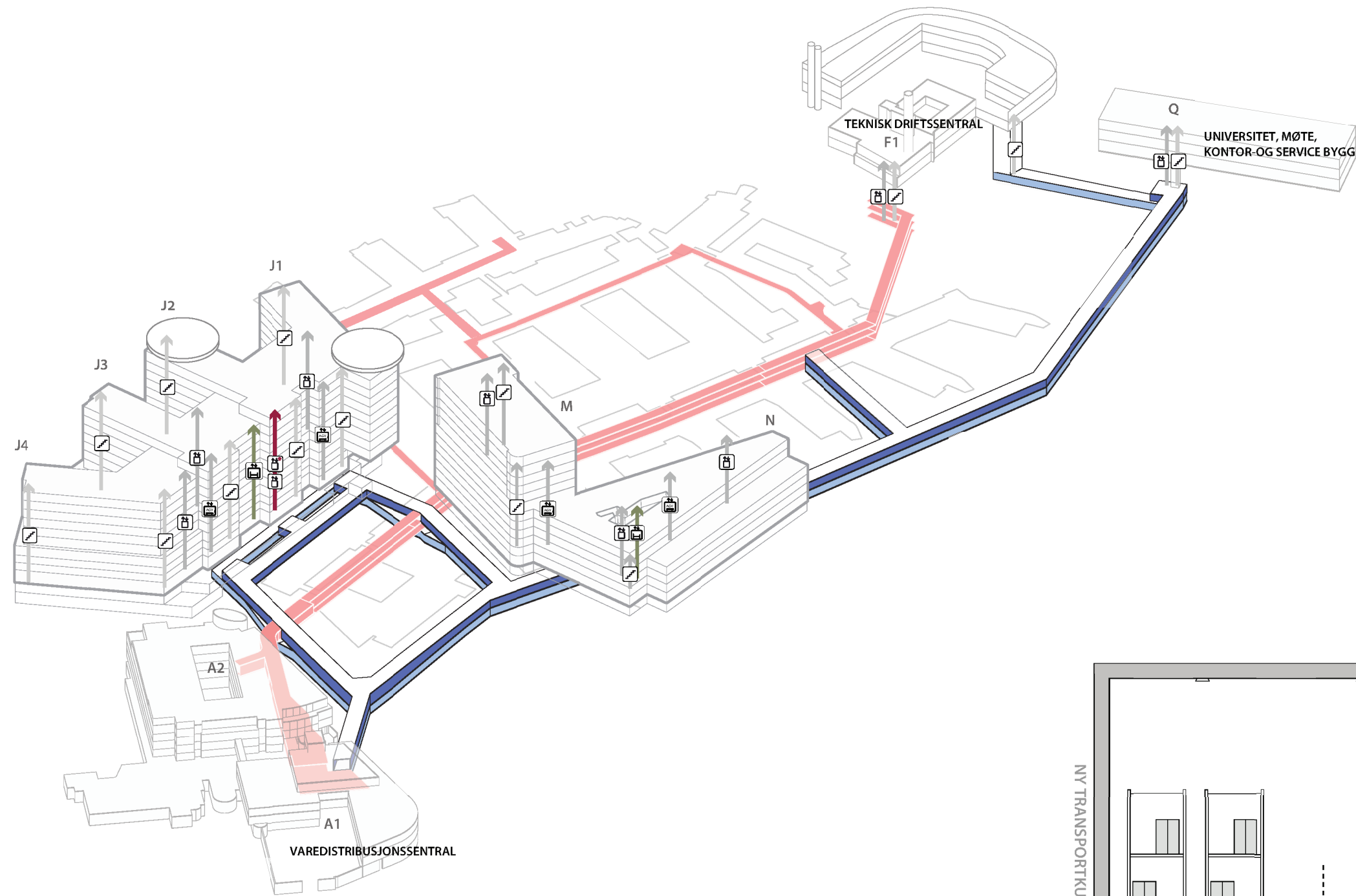

- EKSISTERENDE KULVERT
- NY TRANSPORTKULVERT
- NY RØRKULVERT
- TRAPP
- HEIS
- AGV HEIS
- AKUTTHEIS
- SENGEAUTOMAT

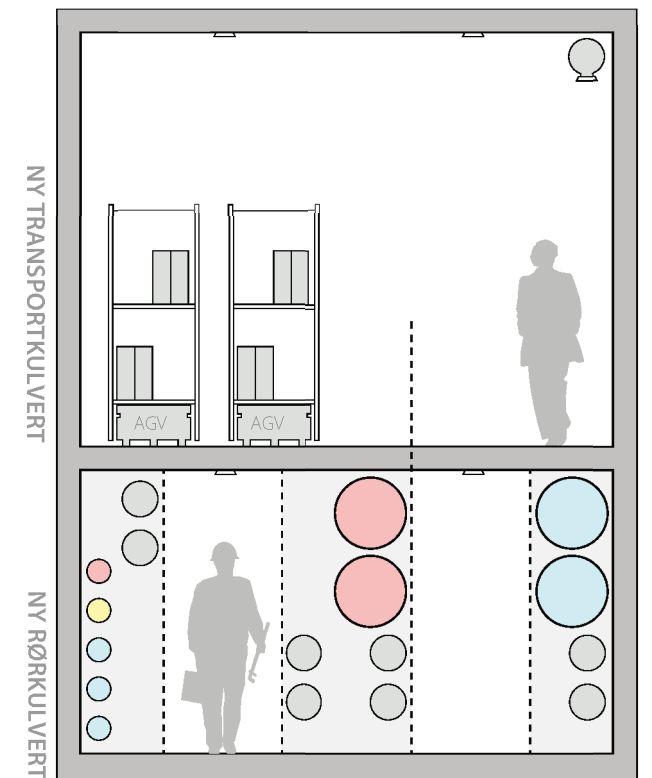

Flytdiagram

Varer

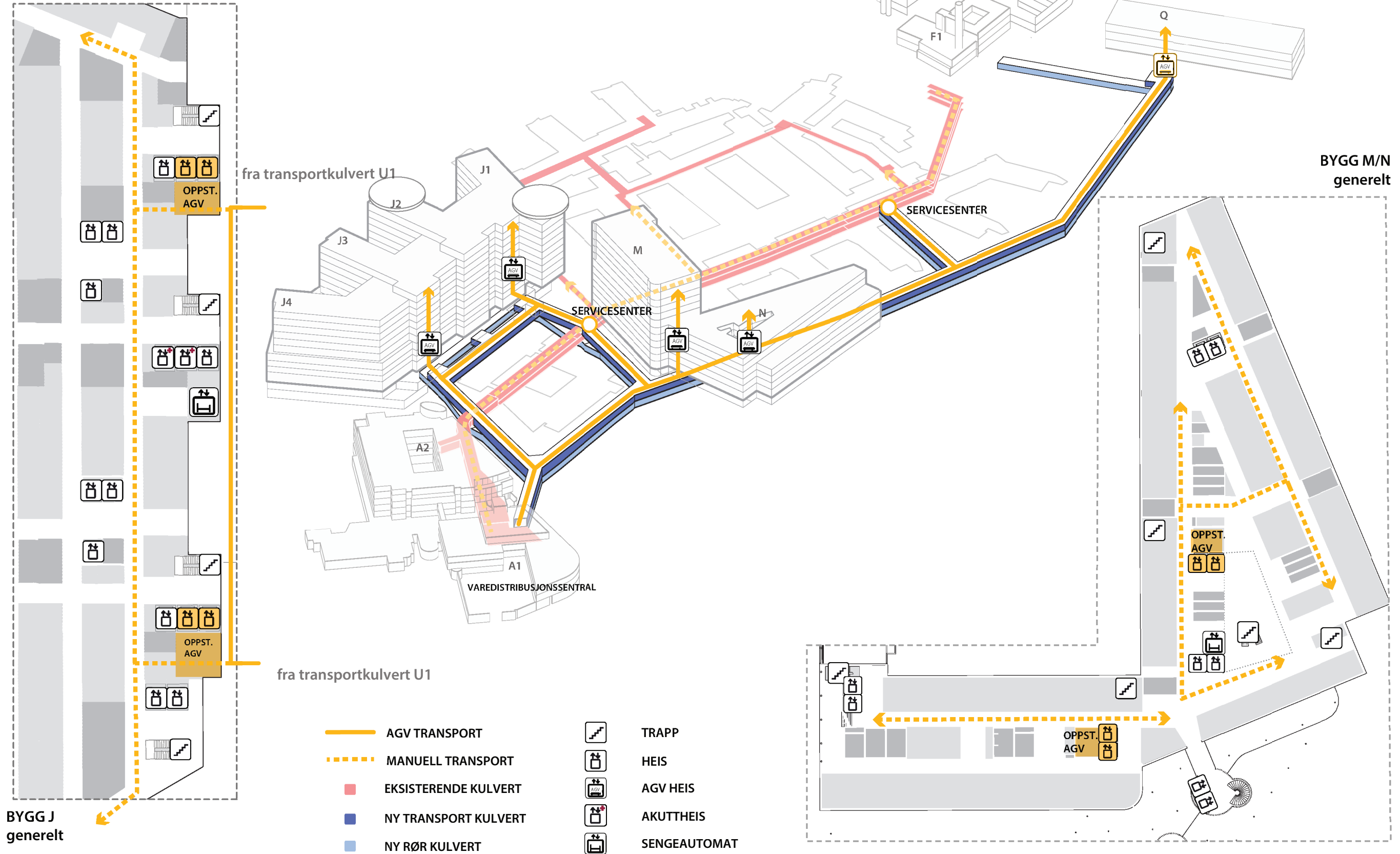

Flytdiagram

Sterile varer

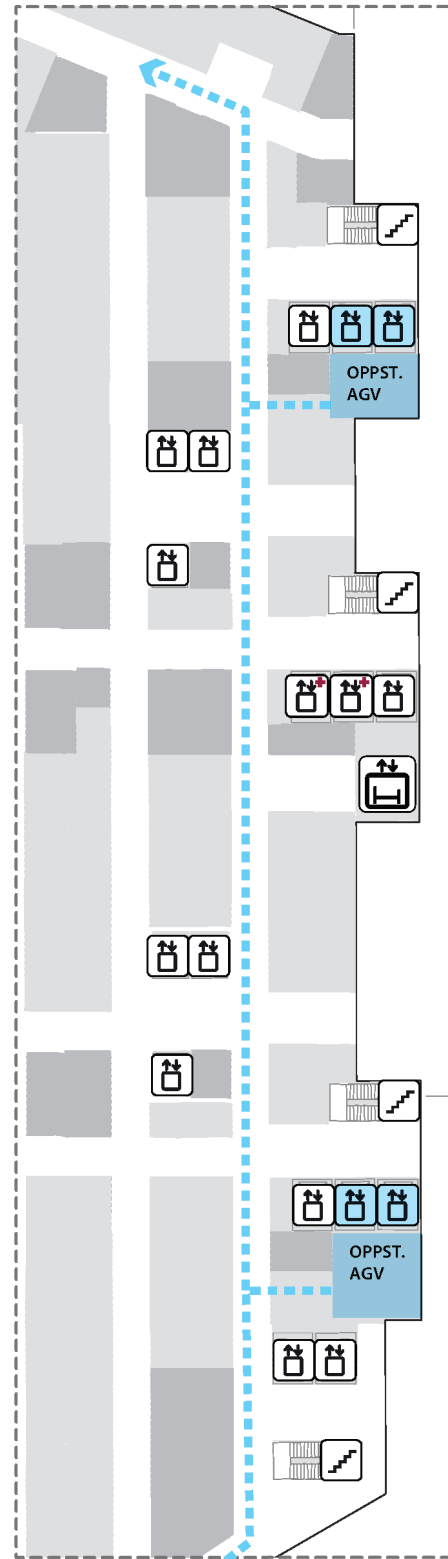

BYGG J
ETJ. 1,4,5
(Poliklinikk, Operasjon)

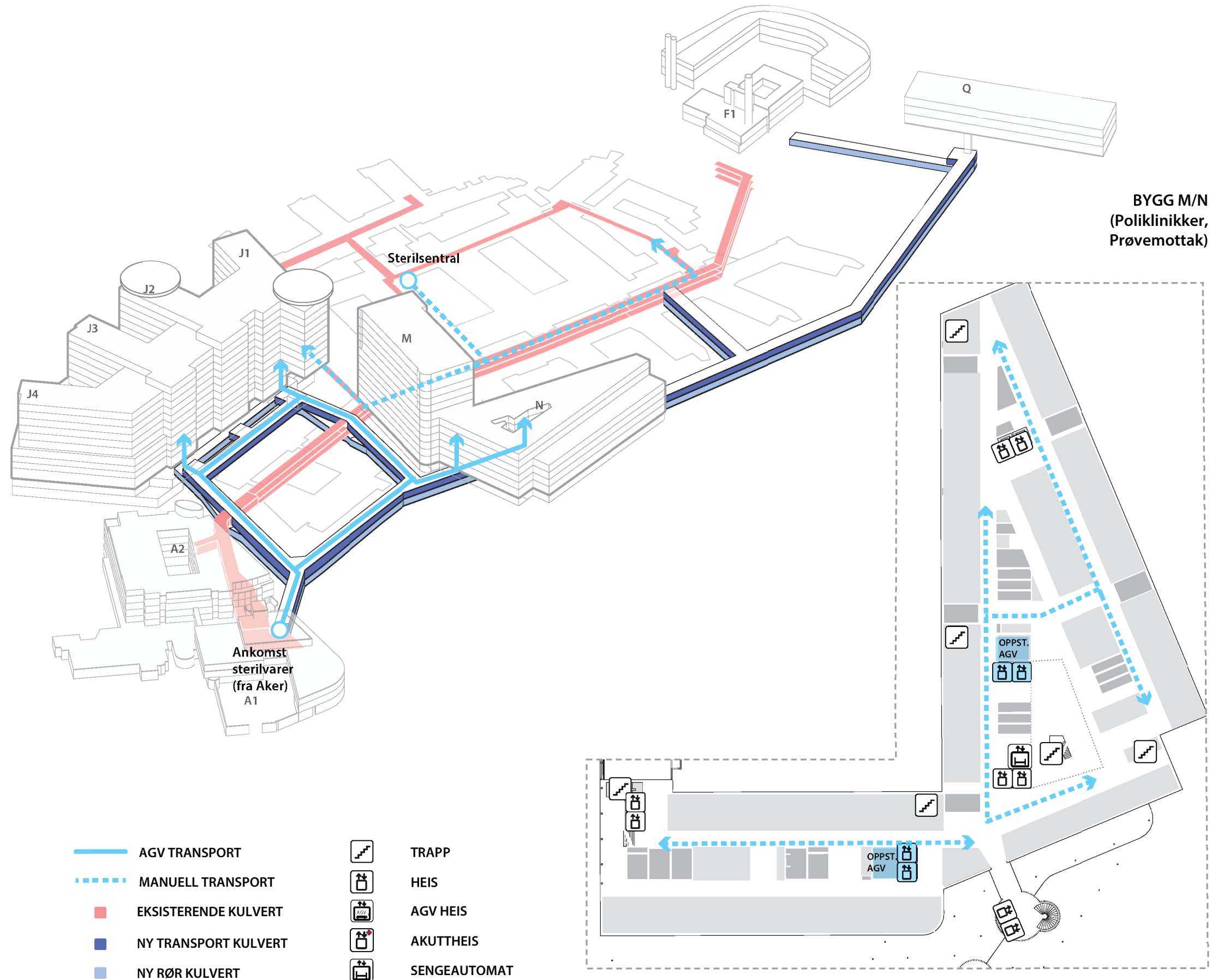

- AGV TRANSPORT
- - - MANUELL TRANSPORT
- EKSISTERENDE KULVERT
- NY TRANSPORT KULVERT
- NY RØR KULVERT
- TRAPP
- HEIS
- AGV HEIS
- AKUTTHEIS
- SENGEAUTOMAT

Flytdiagram

Legemiddel

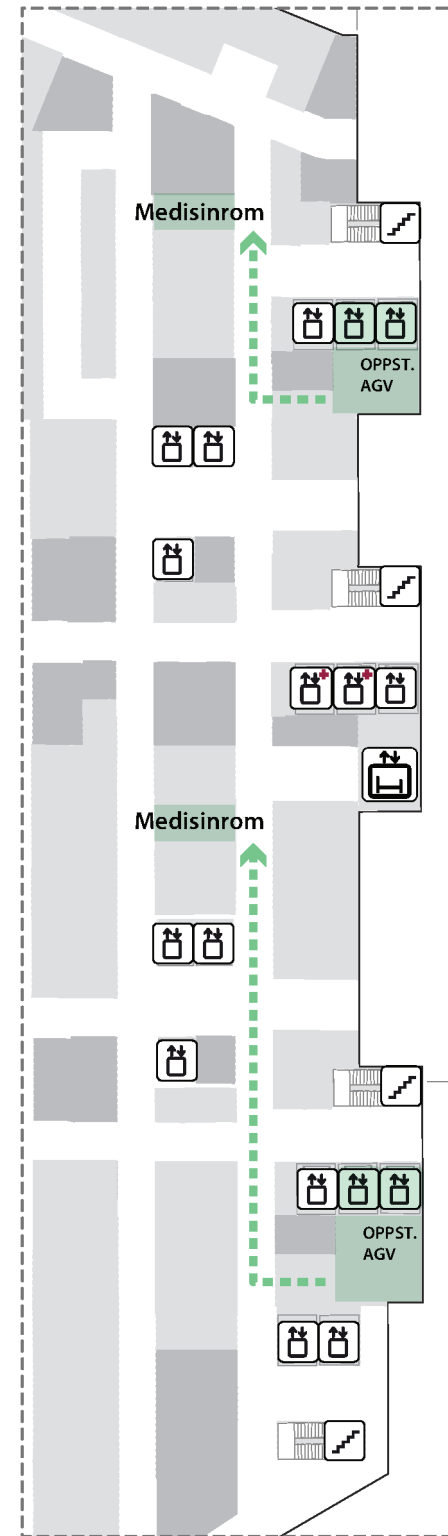

BYGG J
generelt

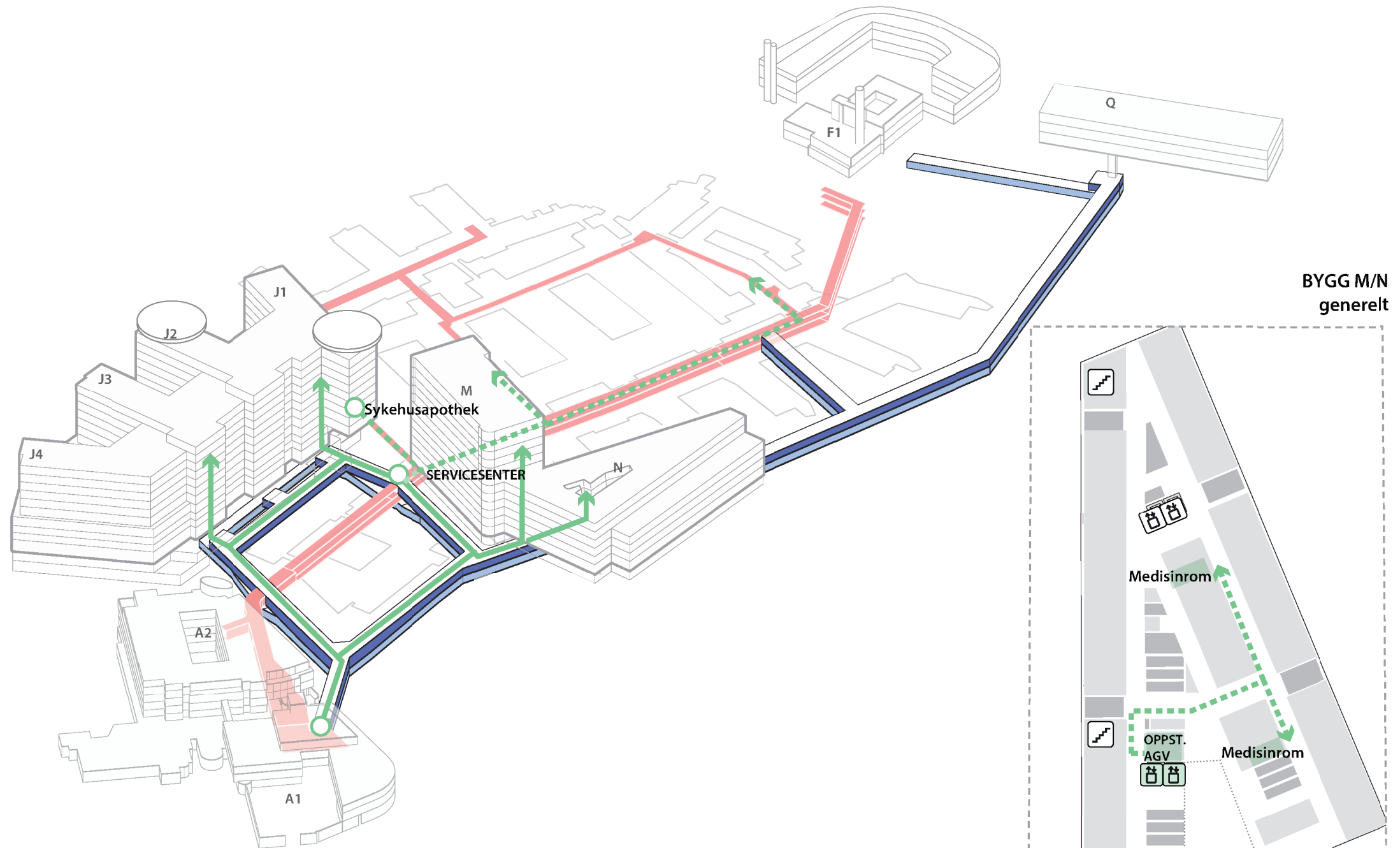

BYGG M/N
generelt

- | | | | |
|--|----------------------|--|--------------|
| | AGV TRANSPORT | | TRAPP |
| | MANUELL TRANSPORT | | HEIS |
| | EKSISTERENDE KULVERT | | AGV HEIS |
| | NY TRANSPORT KULVERT | | AKUTTHEIS |
| | NY RØR KULVERT | | SENGEAUTOMAT |



Flytdiagram

Matvarer

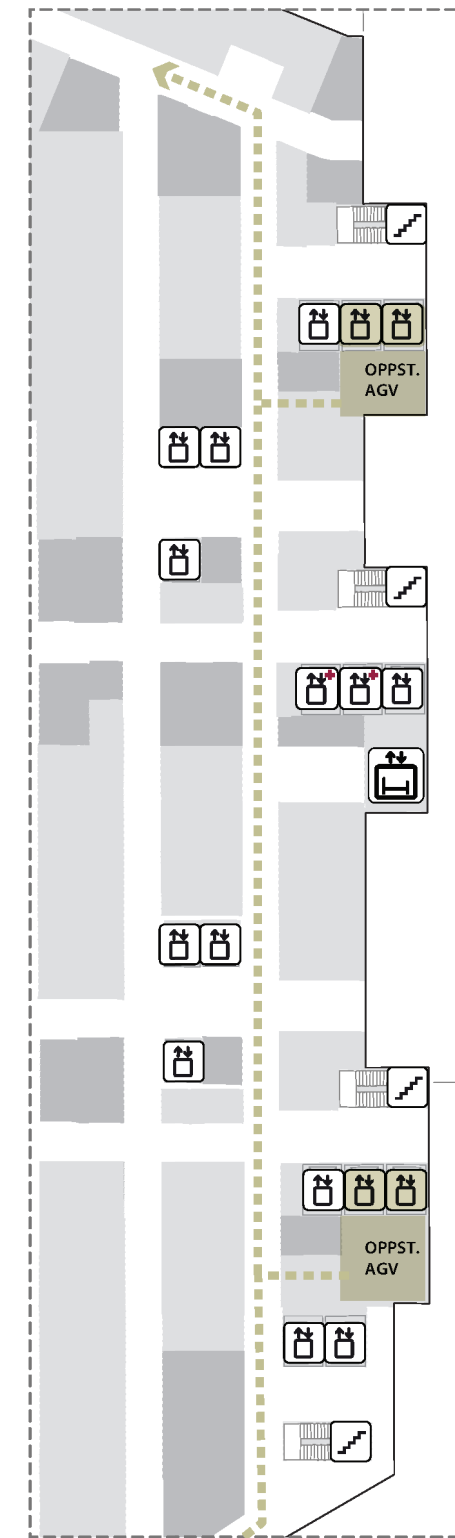

BYGG J generelt

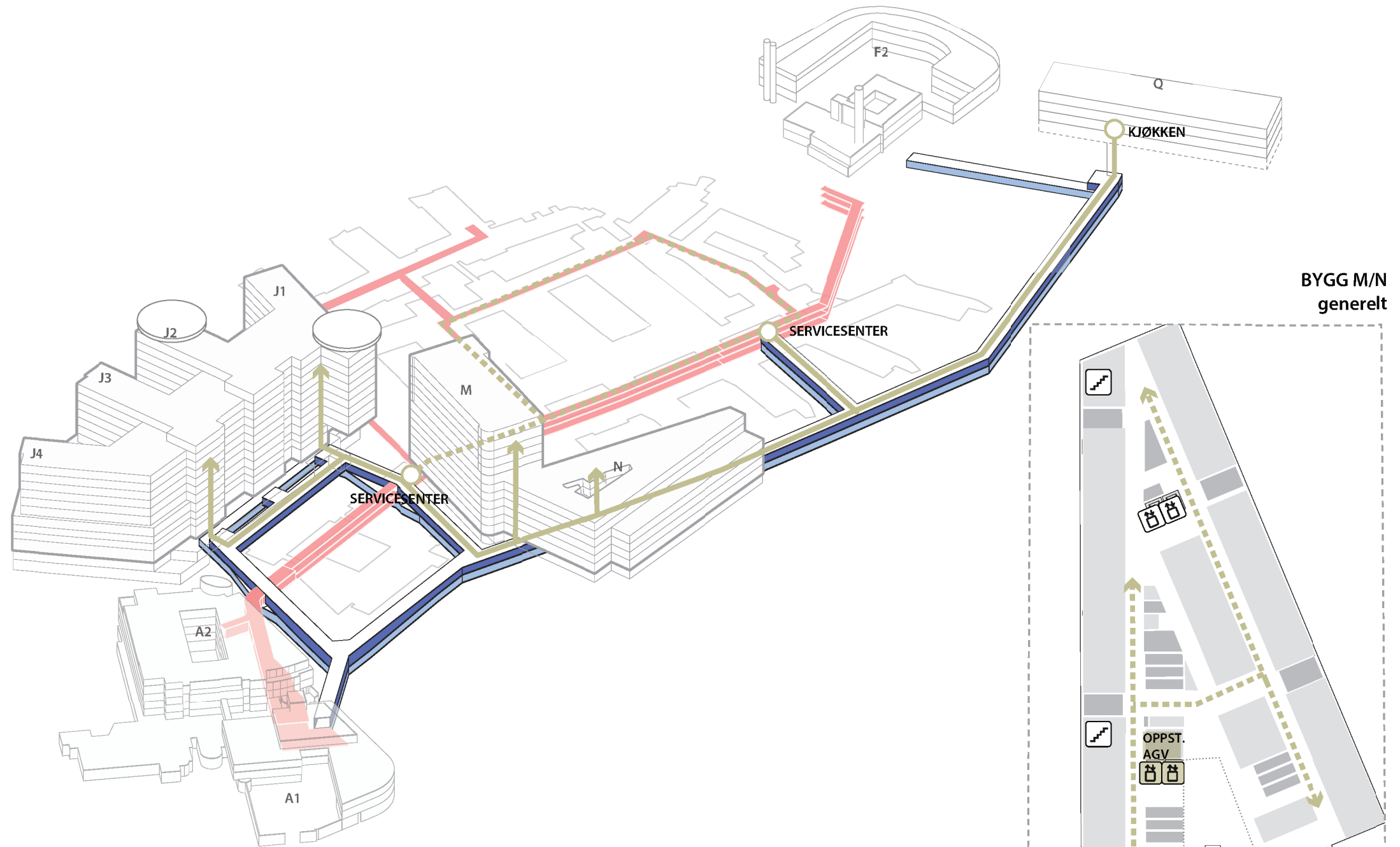

BYGG M/N generelt

- | | | | |
|--|----------------------|--|--------------|
| | AGV TRANSPORT | | TRAPP |
| | MANUELL TRANSPORT | | HEIS |
| | EKSISTERENDE KULVERT | | AGV HEIS |
| | NY TRANSPORT KULVERT | | AKUTTHEIS |
| | NY RØR KULVERT | | SENGEAUTOMAT |

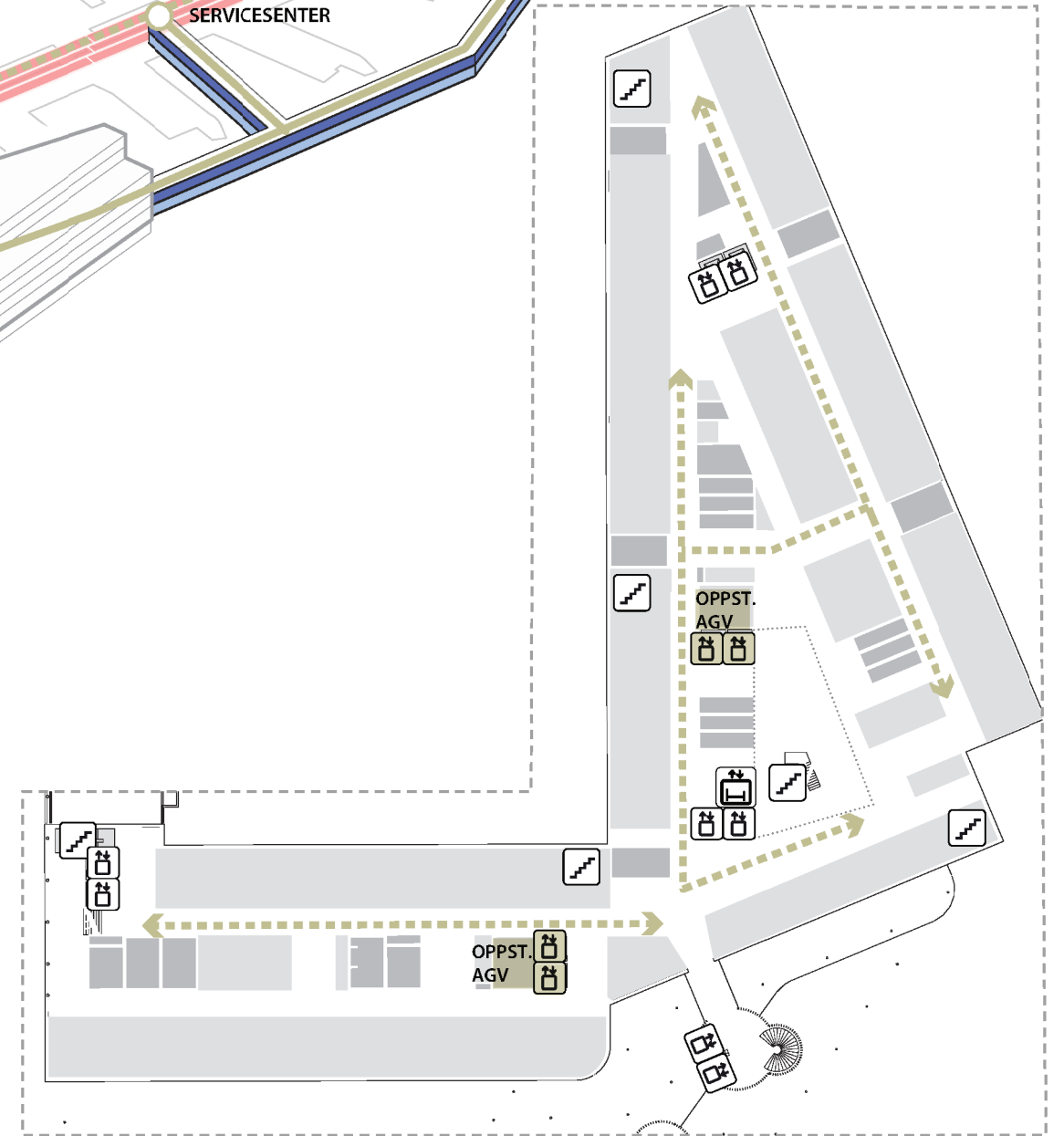

Flytdiagram

Avfall

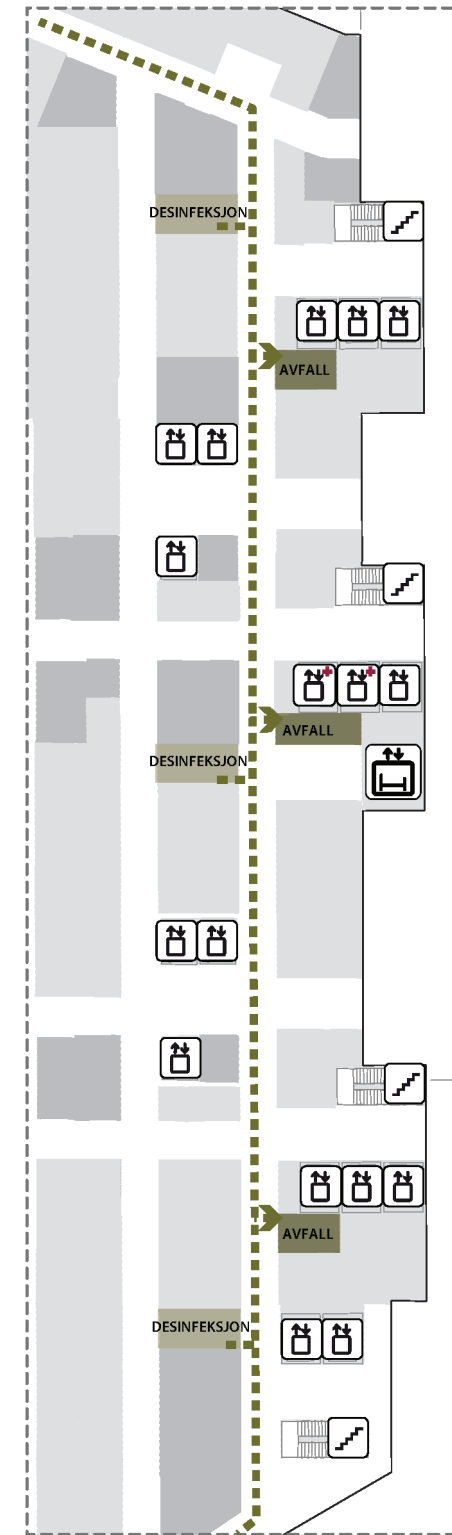

BYGG J
generelt

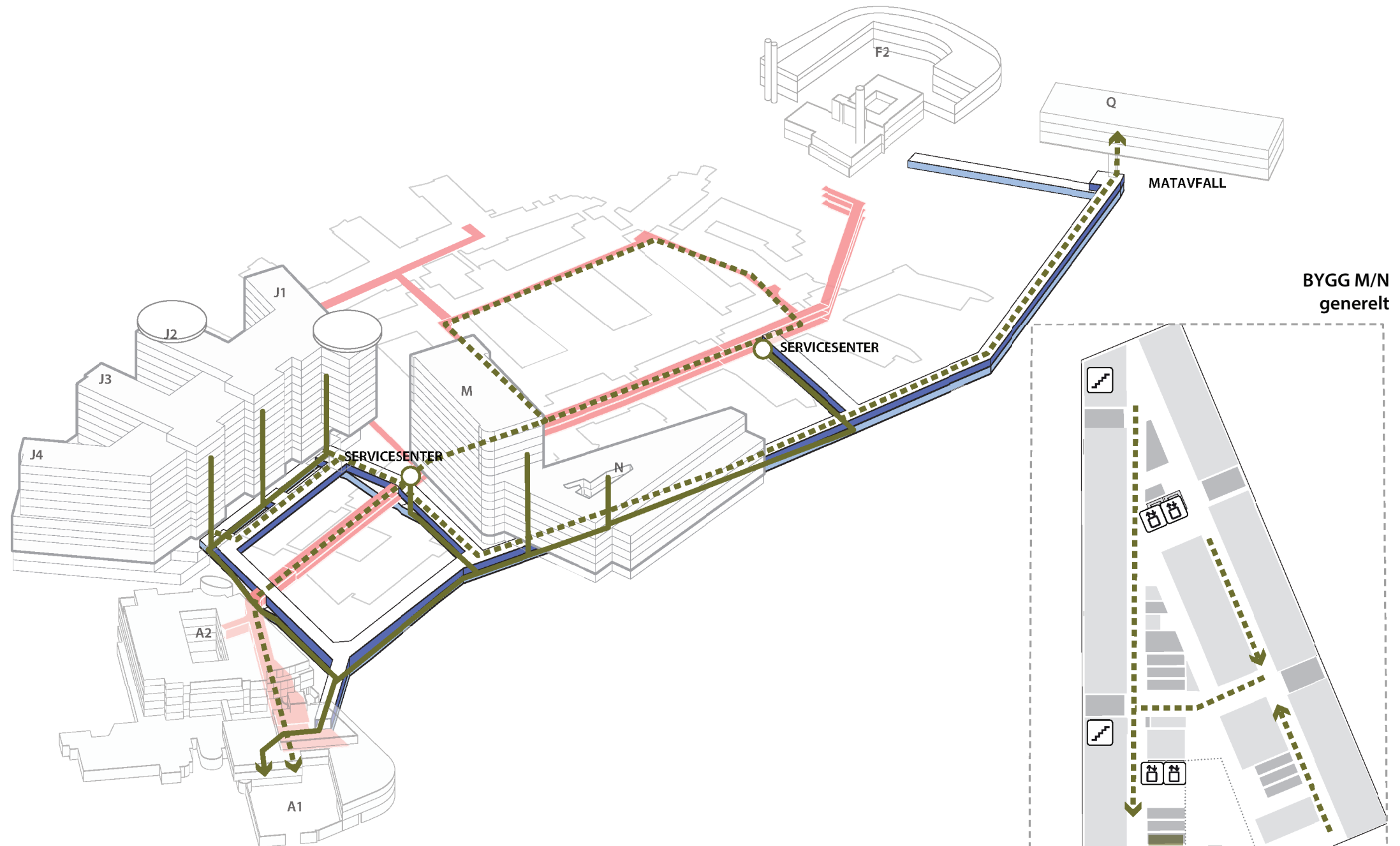

BYGG M/N
generelt

- | | | | |
|---|----------------------|---|--------------|
|  | SØPPEL-SUG |  | TRAPP |
|  | MANUELL TRANSPORT |  | HEIS |
|  | EKSISTERENDE KULVERT |  | AGV HEIS |
|  | NY TRANSPORT KULVERT |  | AKUTTHEIS |
|  | NY RØR KULVERT |  | SENGEAUTOMAT |

Flytdiagram

Urent tøy

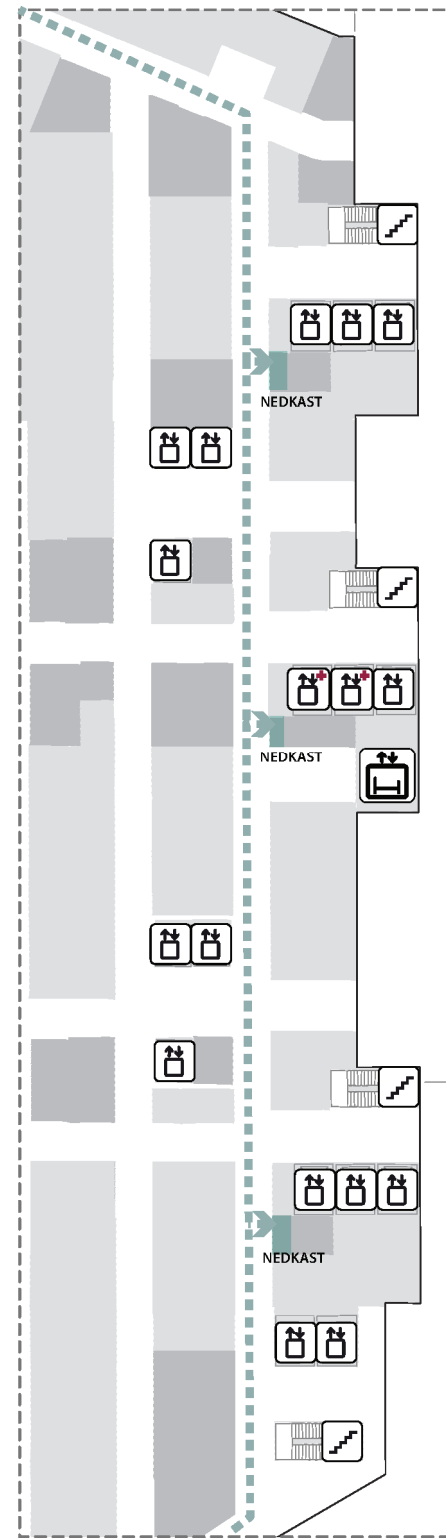

BYGG J
generelt

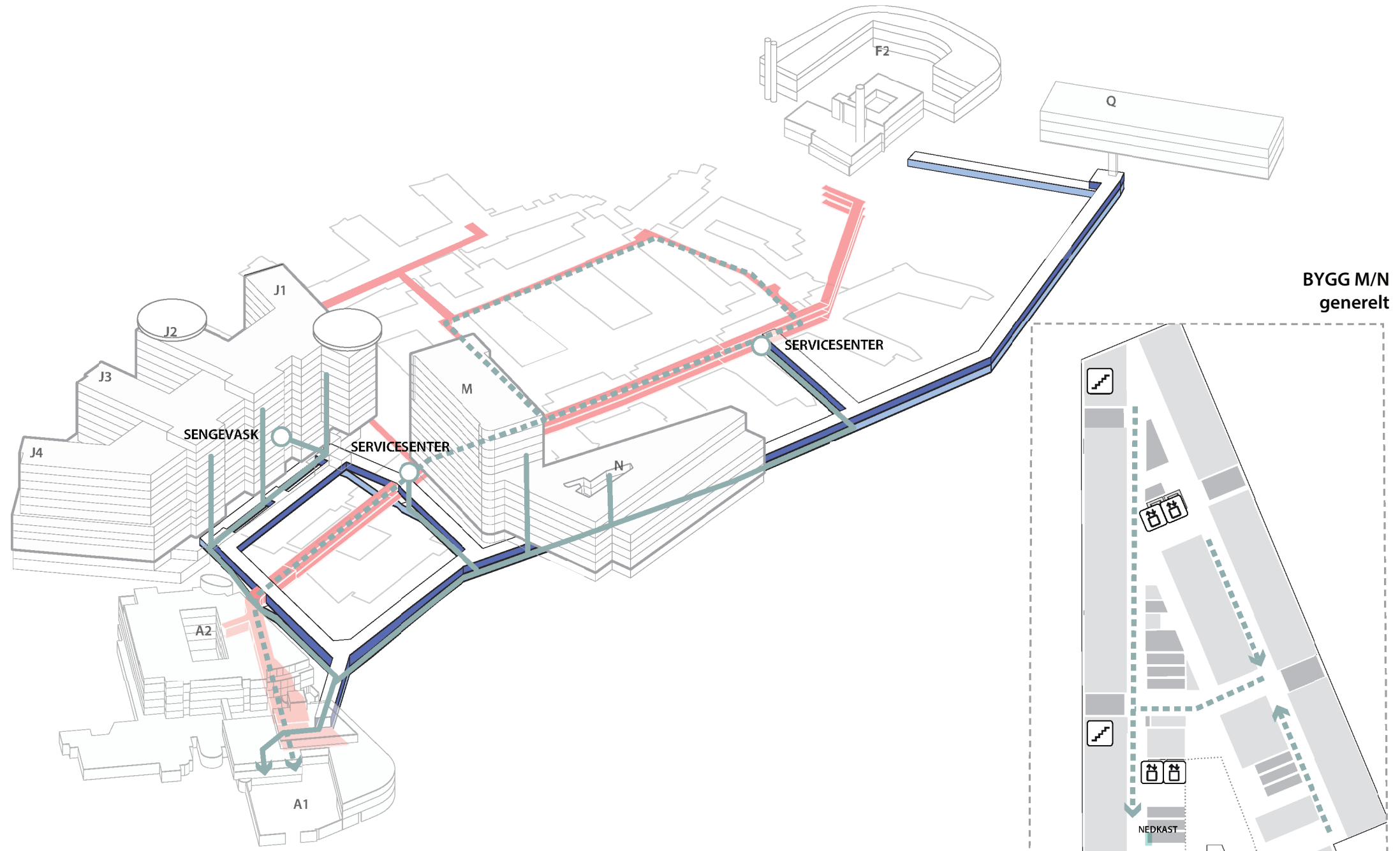

BYGG M/N
generelt

- | | | | |
|--|----------------------|--|--------------|
| | TØY-SUG | | TRAPP |
| | MANUELL TRANSPORT | | HEIS |
| | EKSISTERENDE KULVERT | | AGV HEIS |
| | NY TRANSPORT KULVERT | | AKUTTHEIS |
| | NY RØR KULVERT | | SENGEAUTOMAT |

Flytdiagram

Akutt

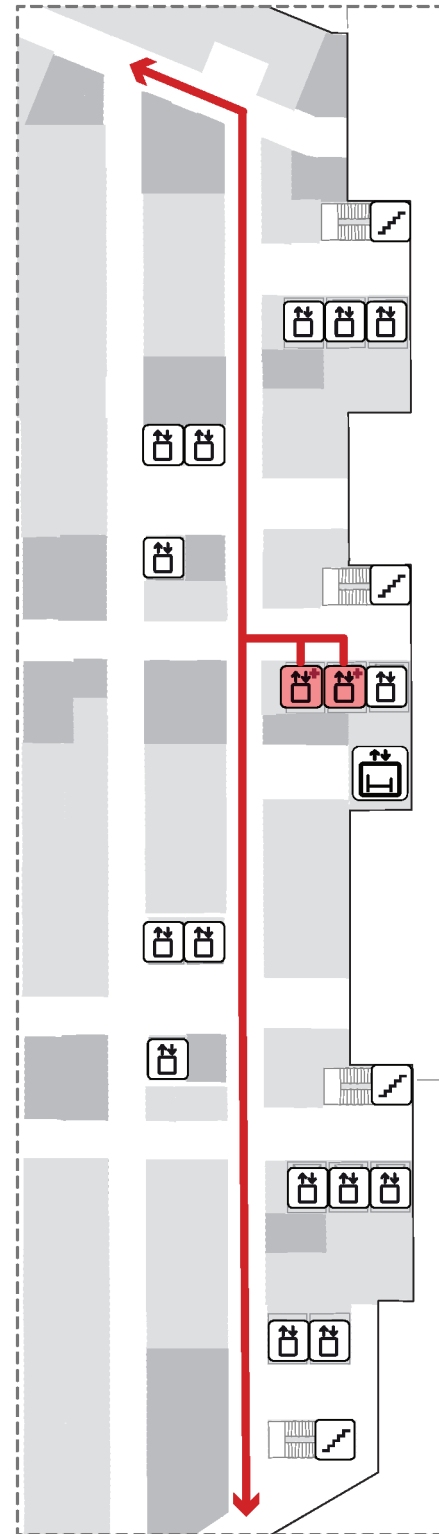

BYGG J
generelt

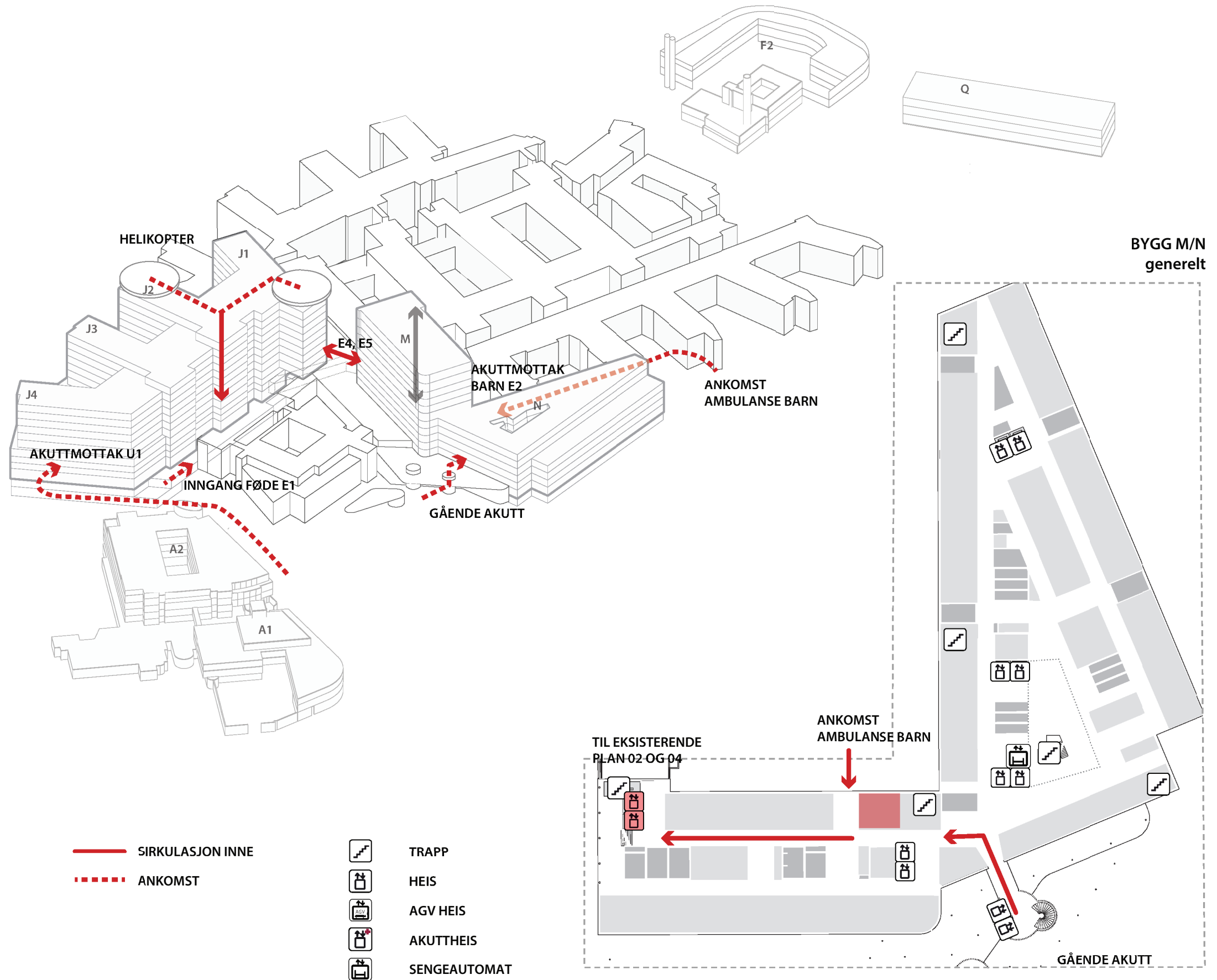

Flytdiagram

Rene/urene senger

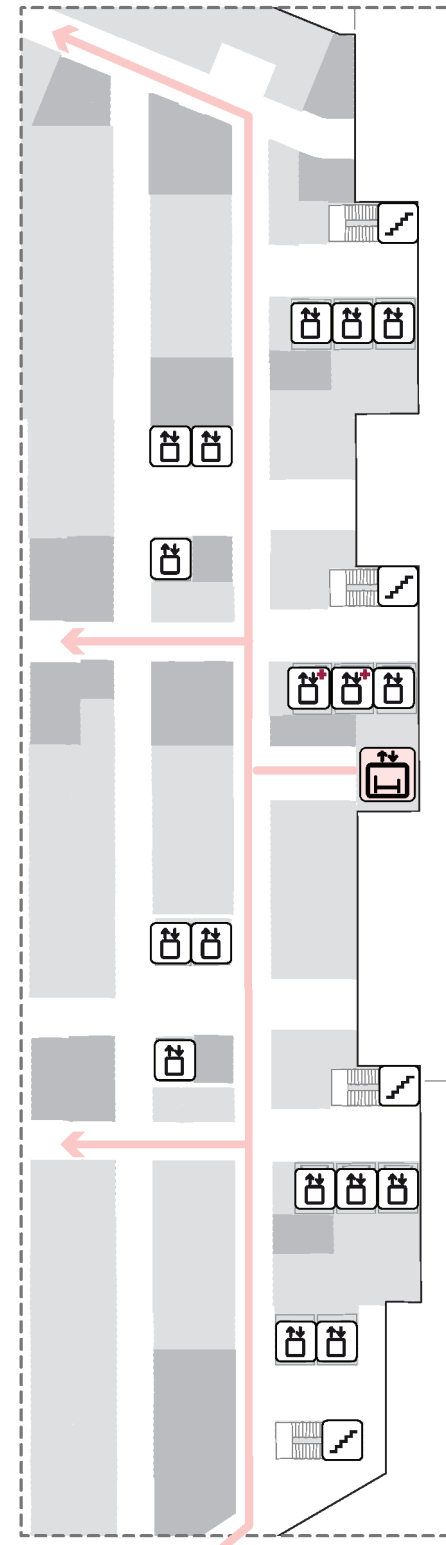



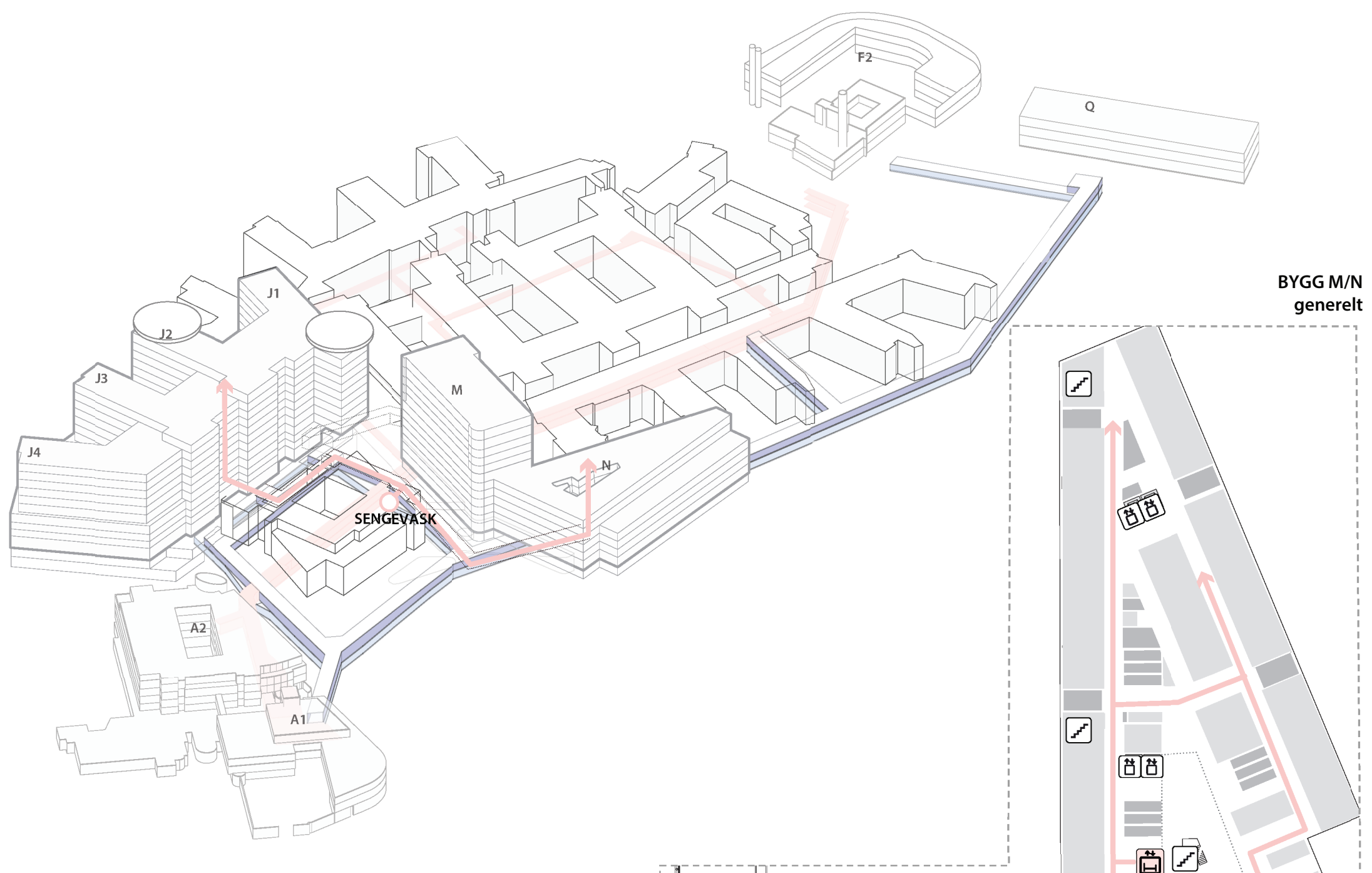

BYGG J
generelt



BYGG M/N
generelt

— SIRKULASJON INNE

-  TRAPP
-  HEIS
-  AGV HEIS
-  AKUTTHEIS
-  SENGEAUTOMAT

Flytdiagram

Gående pasienter og besøkende

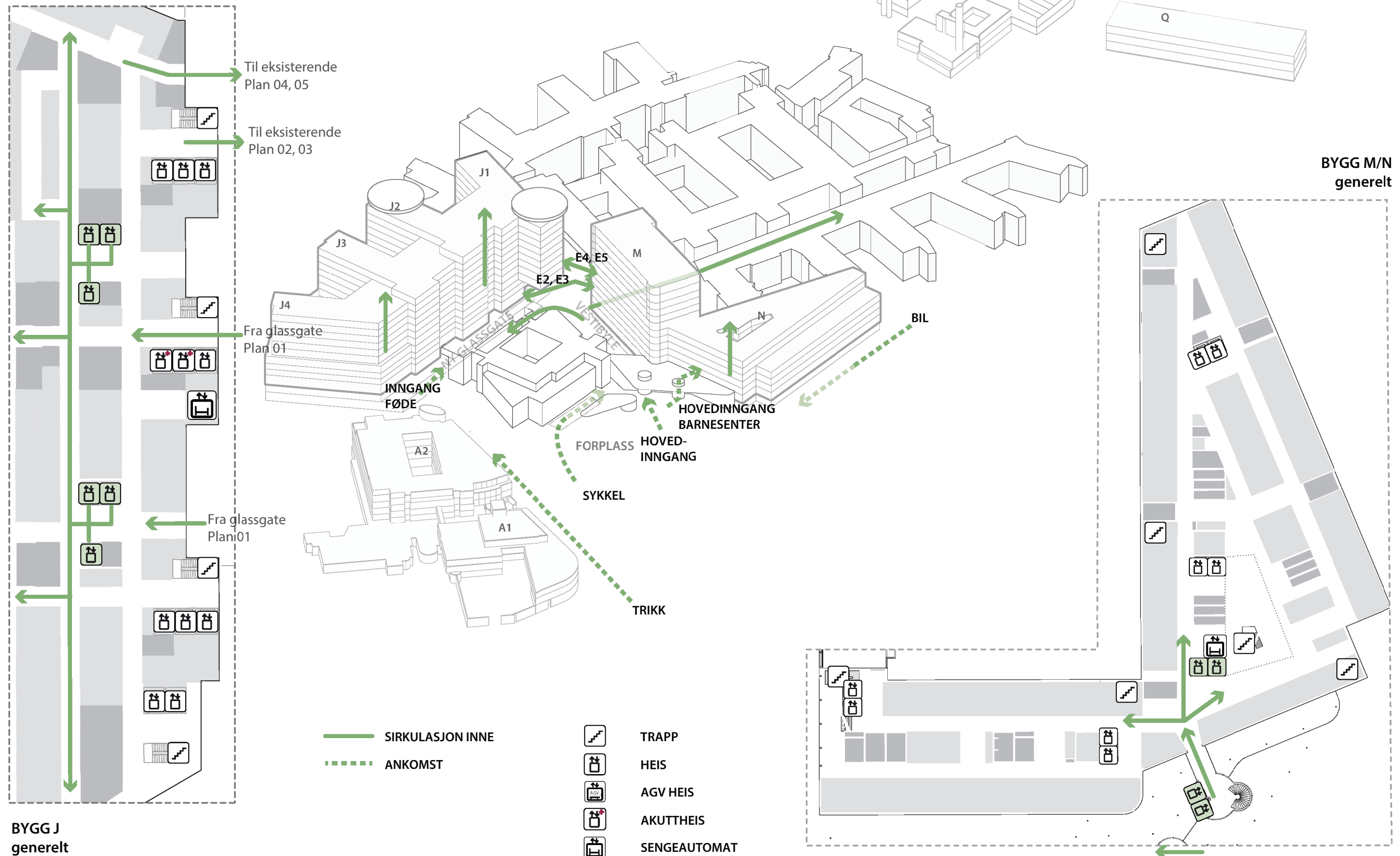

Flytdiagram

Pasienter i senger

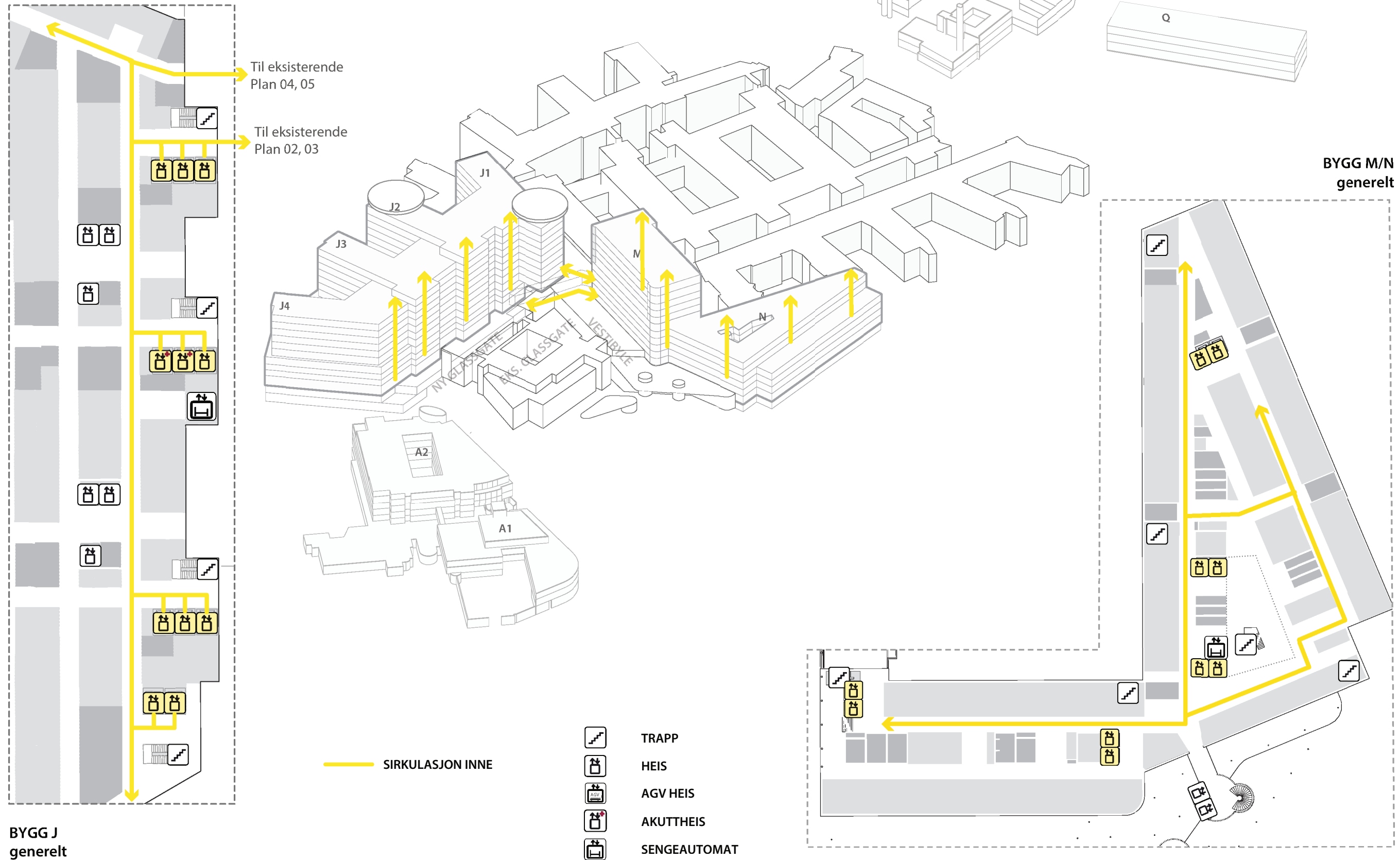

Flytdiagram

Personale

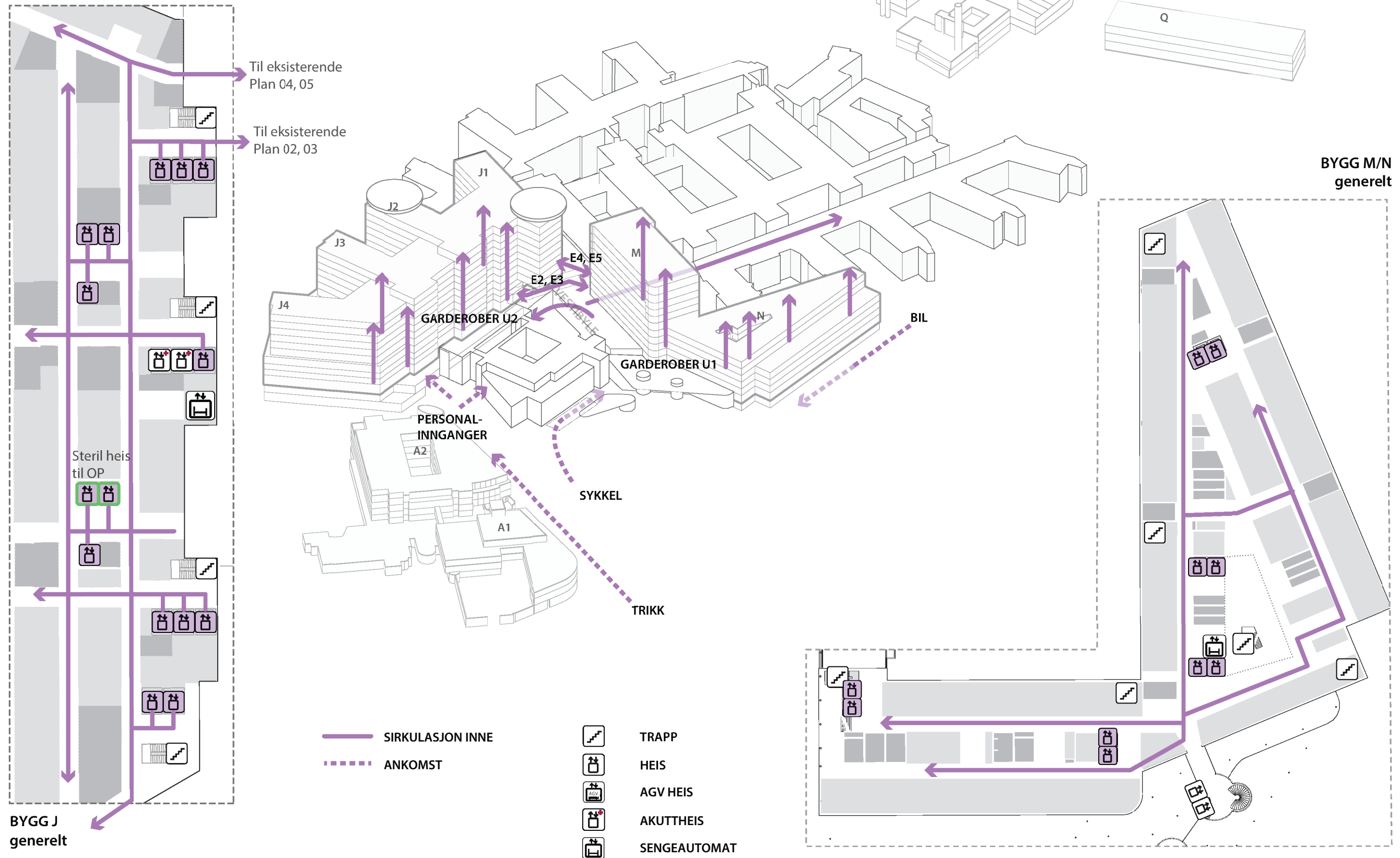

Flytdiagram

Pasientflyt mellom nytt og eksisterende bygg E 04

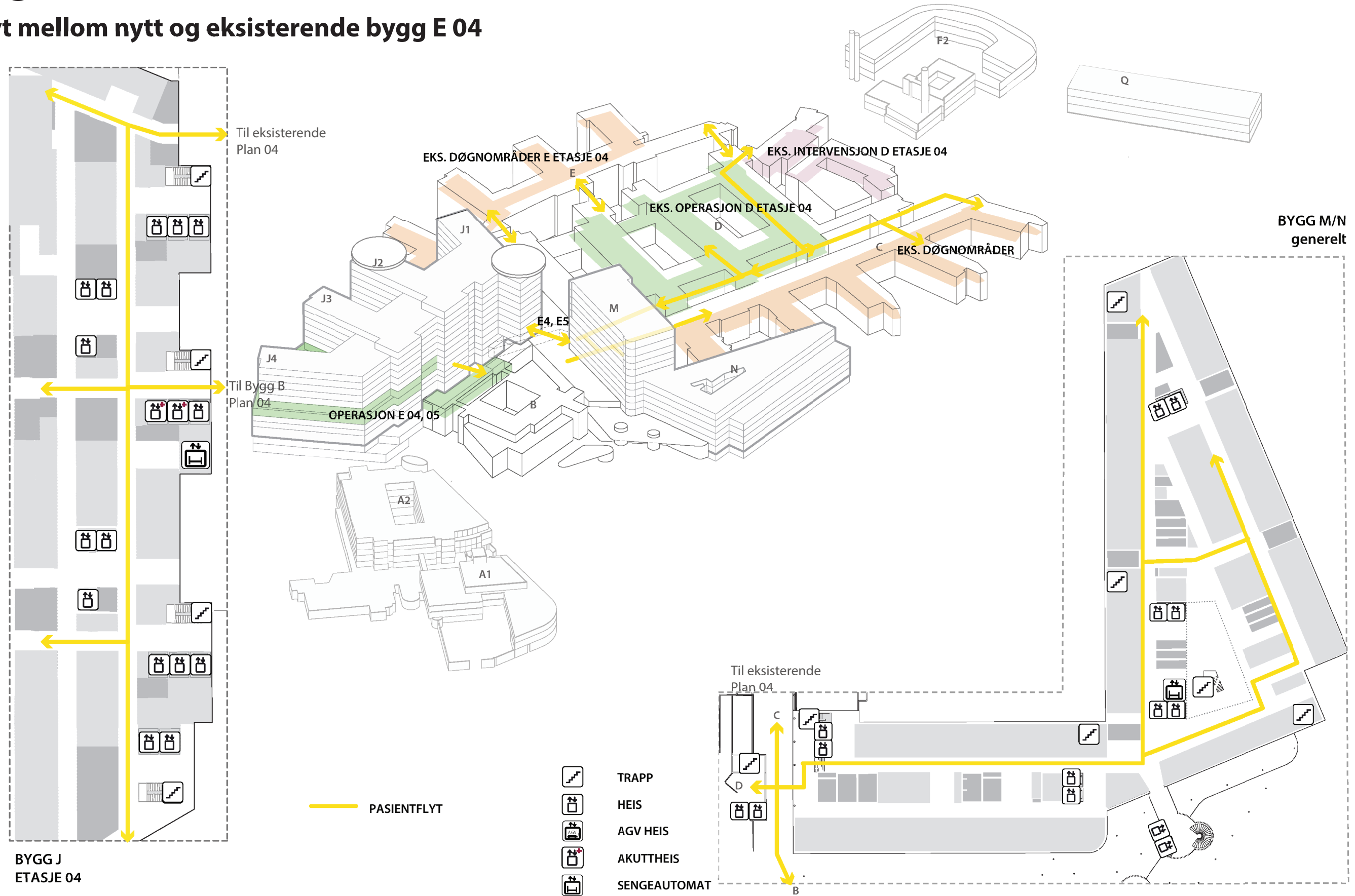

Flytdiagram

Pasientflyt mellom nytt og eksisterende bygg E 02

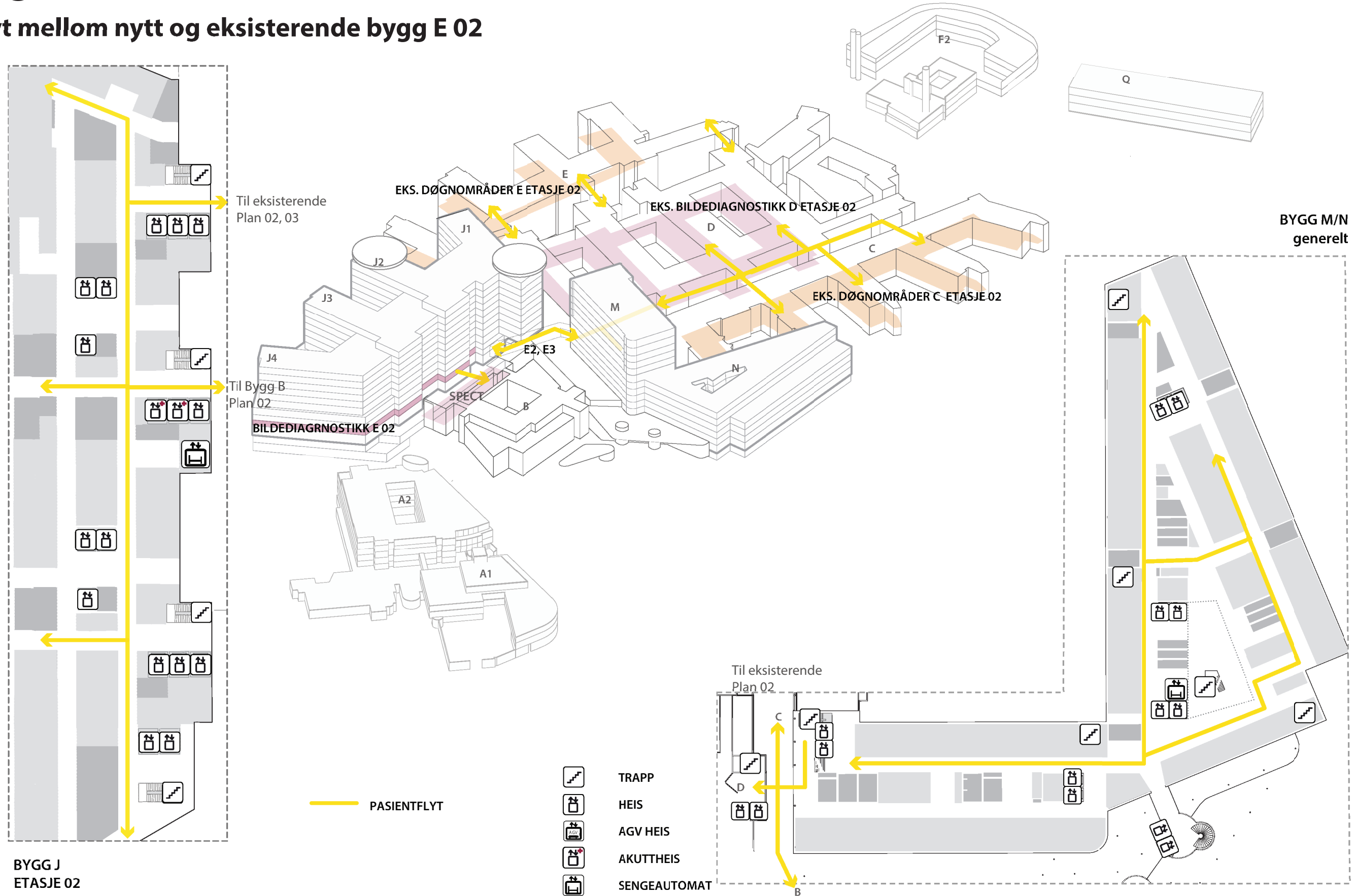

Medvirking Nye Aker og Nye Rikshospitalet Utforming av funksjonsområder

Uke 43 og 44, 2021

HELSE  SØR-ØST

Agenda

- Velkommen og opprop
- Plan for medvirkningsprosessen
- Overordnet status i prosjektet
- Status funksjonsplassering
- Oppsummering av dagens møte og veien videre
- Eventuelt

Nye Aker/Nye Rikshospitalet Plan for medvirkningsprosessen

Uke 43 og 44, 2021

HELSE  SØR-ØST

Medvirkningsprosessen

Spørsmål som skal besvares i D:

- ✓ Er funksjonen riktig plassert i bygget(ne)?
- ✓ Er rommene innen funksjonen riktig plassert i forhold til hverandre?
- ✓ Er krav til arbeidsflyt ivaretatt?
- ✓ Er aktuelle rom for funksjonen identifisert?

Innredning og funksjonskrav for unike rom gjøres i detaljprosjektet (med medvirkning).

Standardromskatalogen fra hovedaktivitet B ferdigstilles i parallell med hovedaktivitet D.

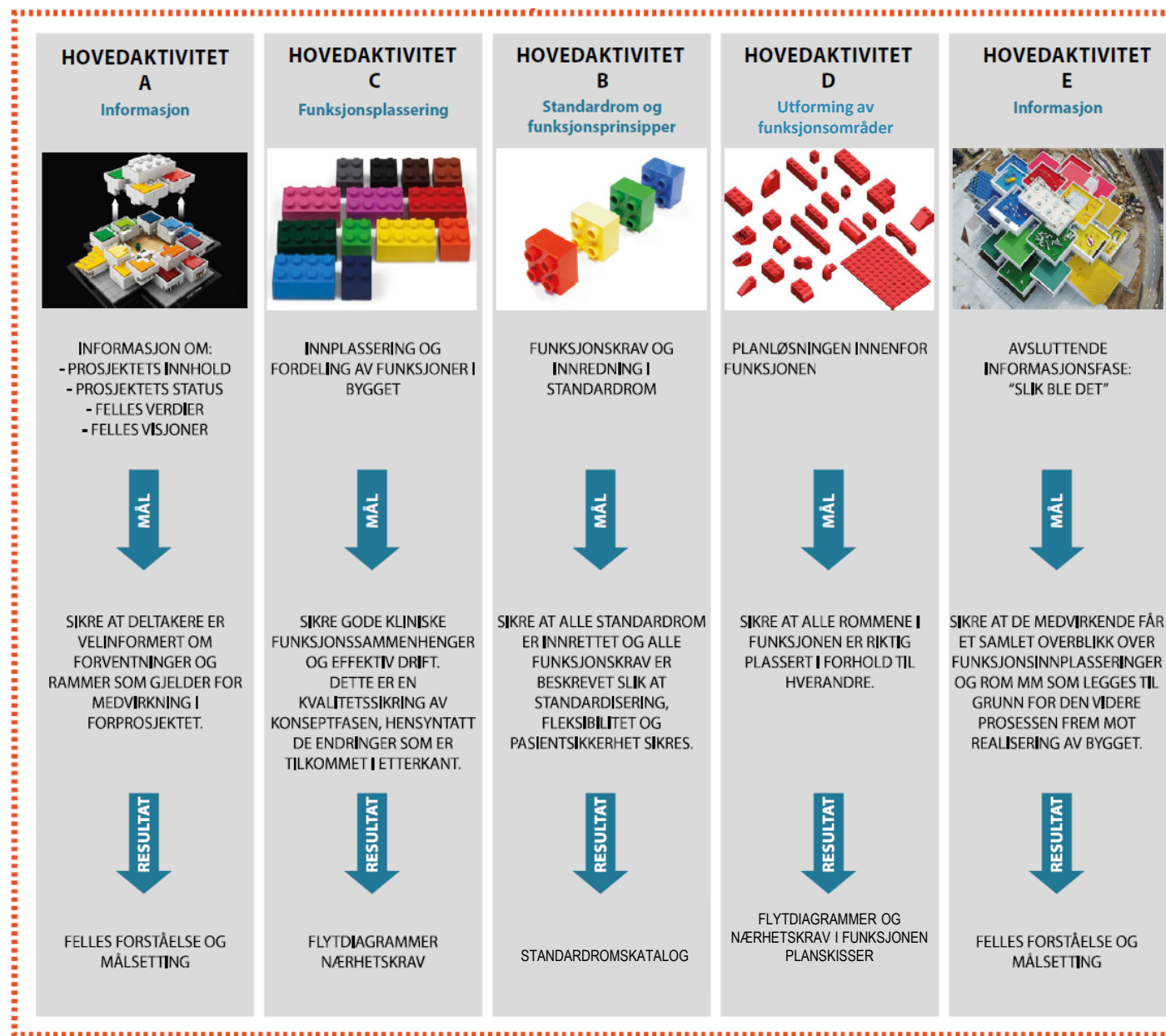

Medvirkning i detaljprosjektet

- Formålet med forprosjektfasen er å etablere et beslutningsunderlag til B4-beslutning
- Resultatet av arbeidet er forprosjektrapport med beskrivelser, skisser, økonomiske analyser og vedlegg
- Etter B4 beslutning starter detaljprosjektet som sammen med bygging, og testing og overlevering utgjør gjennomføringsfasen av prosjektet
- Medvirkning i detaljprosjektet er knyttet til:
 - Detaljering av enkeltrom som underlag for de som skal bygge sykehuset
 - Innredning og funksjonskrav for unike rom
 - Anskaffelse av utstyr
- Det vil bli orientert om videre arbeid i møteserie E

Møte C4 og hovedaktivitet D – fire møter med ulik fokus



Møteserie 1

Møteserie 2

Møteserie 3

Møteserie 4

Akt E

Fastlegge funksjonsplasseringer

Fastlegge løsninger innenfor funksjon

Tema i møte C4/D1:

- Status for prosjektutvikling
- Oppdatert funksjonsplassering, inkl. endringer per medvirkningsgruppe
- Plan for gjenværende del av forprosjektet
- Eventuelle utestående / uavklarte saker

Tema i møte D2:

- Oppfølging etter møteserie 1
- Oppdatert funksjonsplassering
- Plassering av rom innenfor funksjonen med fokus på arbeidsflyt

Tema i møte D3:

- Oppfølging av møteserie 2
- Oppdatering av funksjons- og romplassering

Tema i møte D4:

- Vise løsning for forprosjektet
- Identifisering av saker som håndteres i detaljprosjektet

Tema hovedaktivitet E:

- «Slik ble det» – resultatet av forprosjektet
- Plan for neste fase

Noen milepæler i forprosjektet

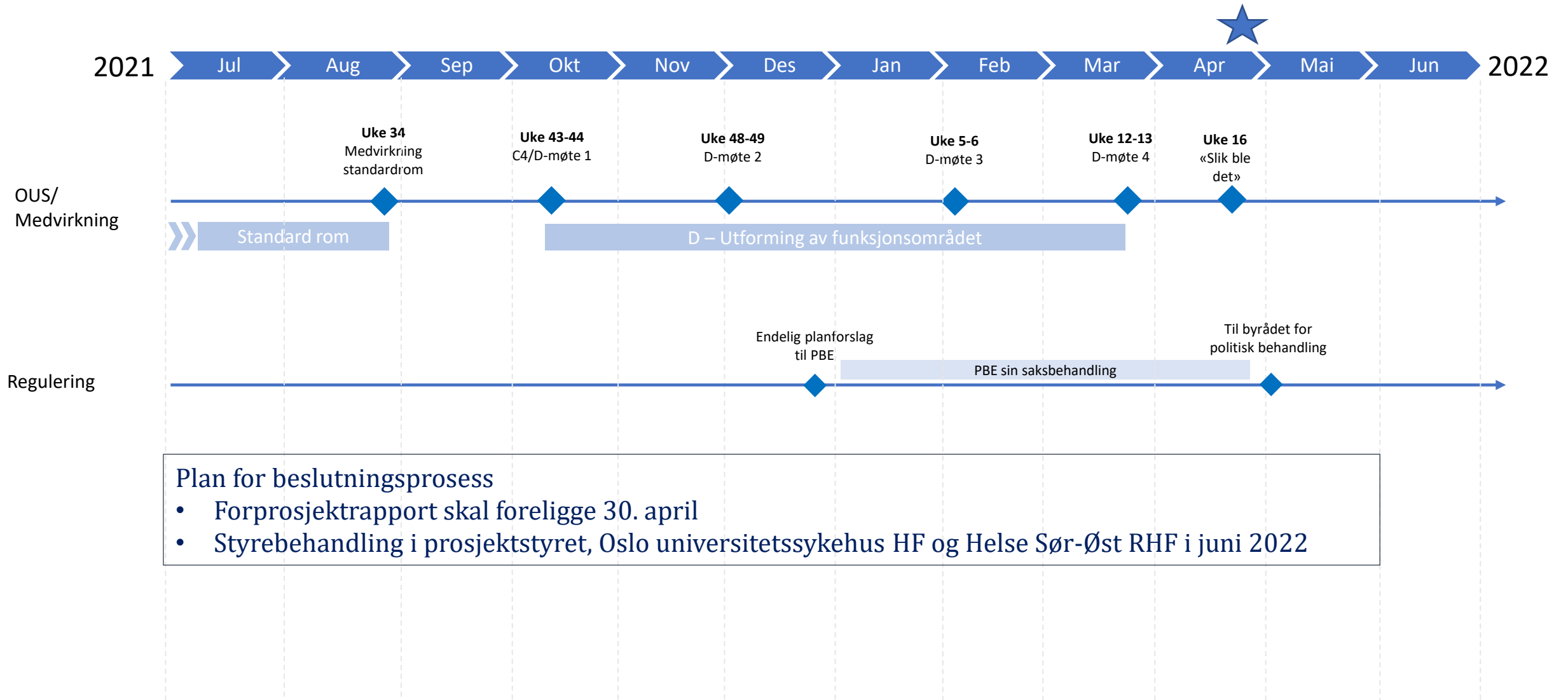

Plan for beslutningsprosess

- Forprosjektrapport skal foreligge 30. april
- Styrebehandling i prosjektstyret, Oslo universitetssykehus HF og Helse Sør-Øst RHF i juni 2022

Regulering

Nye Aker og Nye Rikshospitalet

HELSE  SØR-ØST

Arbeidet med regulering pågår parallelt med prosjektutviklingen

- Utviklingen av Nye Aker og Nye Rikshospitalet krever nye reguleringsplaner
- Som del av arbeidet med regulering utarbeides konsekvensutredning for virkninger for miljø og samfunn
- Vår dokumentasjon kalles *planforslag*

Gjennomførte oppgaver

- Planforslagene for Nye Aker og Nye Rikshospitalet ble oversendt plan- og bygningsetaten i Oslo (PBE) desember 2020
- Lagt ut på offentlig ettersyn og høring 12. april 2021, med frist primo juni
- Begge prosjektene er bearbeidet for å imøtekomme merknader og innsigelser (Riksantikvaren)

Videre plan

- Oppdatering av planforslagene (etter bearbeiding av prosjektene) pågår og revidert planforslag skal oversendes PBE før jul 2021
- Saksbehandling i PBE våren 2022
- Før oversendelse til politisk behandling før sommer 2022

- Les mer om regulering på: [Reguleringsprosessen - Helse Sør-Øst RHF \(helse-sorost.no\)](https://helse-sorost.no)
- Planforslaget, høringsuttalelser, korrespondanse etc. finnes på saksinnsyn hos PBE, Oslo kommune

Overordnet status

Nye Aker

HELSE  SØR-ØST

Nye Aker sykehus er videreutviklet

- Det har siden i sommer blitt gjennomført noen endringer for byggene ved Nye Aker.
- Bakgrunnen er innsigelse fra Riksantikvaren, høringsuttalelser fra offentlig ettersyn av reguleringsplanen og prosjektutvikling som følge av funksjonelle avklaringer.

PHA sør

- Det pågår videreutvikling av byggene for PHA sør for Sinsenaksen knyttet til støy og funksjonelle uteområder.

PHA midt

- Nybyggene for PHA i Sinsenveien 76 (tidl. Refstad transittmottak) justeres for å imøtekomme innsigelse fra Riksantikvaren.
 - Nordre bygningsfløy bevares (var foreslått revet)
 - Nytt bygg nord på tomten
 - Tilbygg sør i Sinsenveien 76 blir maks. én etasje

PHA Nord

- Et nytt bygg som danner et gårdsrom sammen med Bygg 12 og øvrige bygg i nord

Somatikk - basen og høyhus

- Det pågår optimalisering av funksjonsplassering i behandlingsbygget og i høyhusene .
- Fasade mot bygg 60 er justert for å sikre arealer for ambulanseshall.
- Pågår dialog med PBE om uttrykk og fasader for alle bygninger.

Vare og distribusjonsentral

- Optimalisering av bygg og uteområder pågår.

Fasade Akerløperen

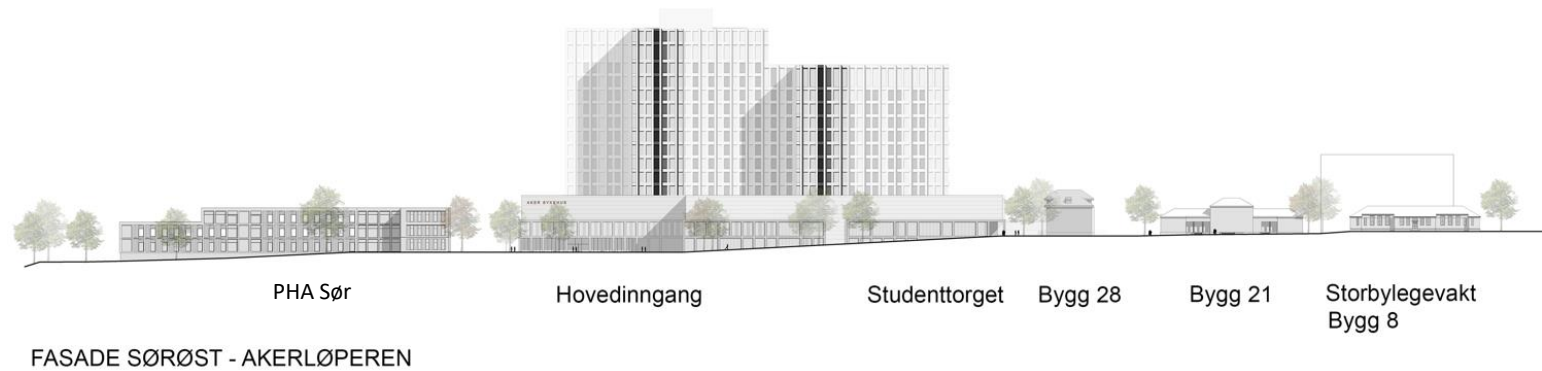

Fasade Sinsenaksen



FASADE SØRVEST - SINSENAKSEN

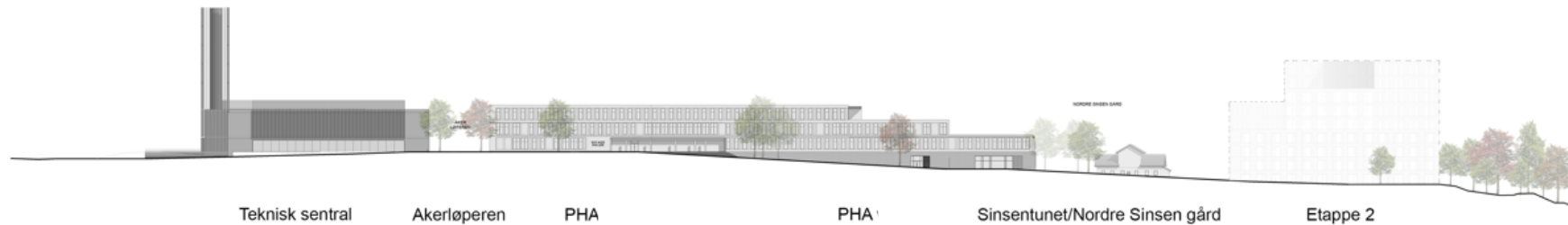

FASADE NORDØST - SINSENAKSEN

Overordnet status

Nye Rikshospitalet

HELSE  SØR-ØST

Nye Rikshospitalet er videreutviklet

- Det er siden i sommer gjennomført flere endringer for byggene ved Nye Rikshospitalet.
- Bakgrunnen er innsigelse fra Riksantikvaren, høringsuttalelser fra offentlig ettersyn av reguleringsplanen og prosjektutvikling som følge av funksjonelle avklaringer.

Bygg J

- Plassering av hovedfunksjonene er videreført
- Endret geometri (bl.a. fra fem til fire lameller) for å bedre lysforhold, optimalisere tekniske arealer og forbedre arealdisponering
- Innebærer justeringer på enkelte plan

Bygg Q

- Nytt bygg mot nord med universitet, møte – og kontorfasiliteter

Bygg M og N

- Endret geometri på bygg N for å imøtekomme innsigelse fra Riksantikvaren
- Nytt inngangsområde som ivaretar ønsket om egen inngang for barn og ungdom
- Funksjonsplassering i bygg N er videreutviklet for å samle barn og ungdom
- Funksjonsplasseringer i bygg M er i hovedsak videreført

Bygg A

- Etablering av samlet varemottak.

Bygg M og N er endret som følge av innsigelse

Tidligere utforming

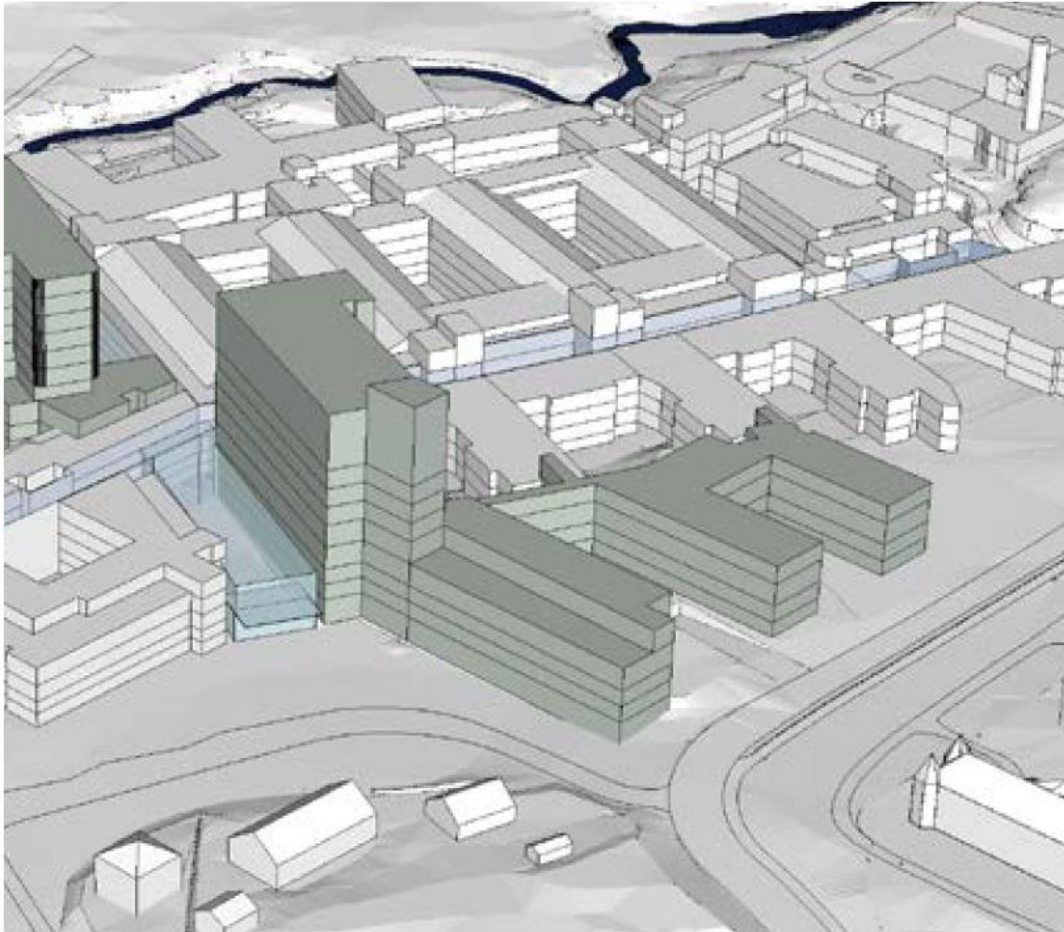

Ny utforming

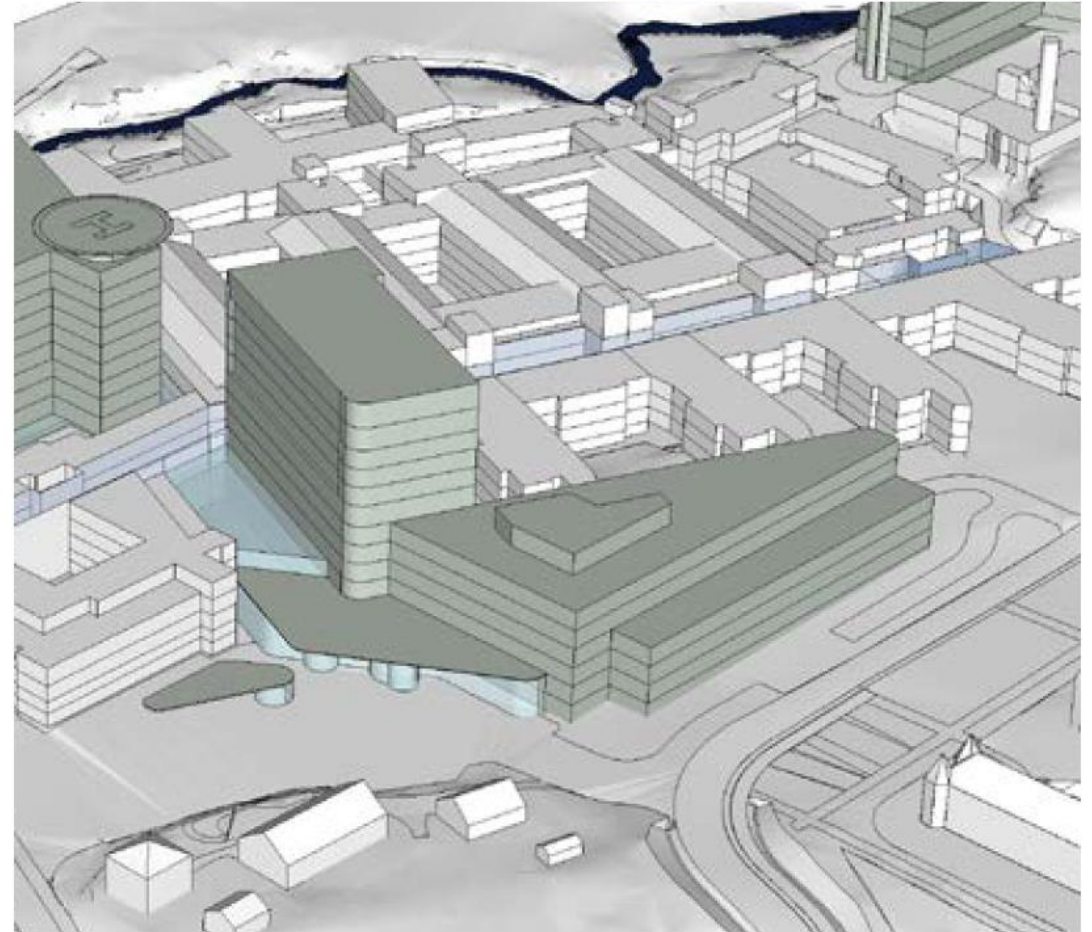

Kilde: Presentasjon til PBE om endringer planforslaget, primo oktober.