

# NYE RIKSHOSPITALET

## MEDVIRKNING FORPROSJEKT - MØTE 4

19\_FORSKNING, UNDERVISNING OG UNIVERSITETSAREALER | AKTIVITET D



# KLINIKKNÆR FORSKNING OG UNDERVISNING | AKTIVITET D

# BYGG J, PLAN U1 | AKUTTMOTTAK/OBSERVASJONSPOST

PROSJEKTUTVIKLING FRA HOVEDAKTIVITET D3

PLAN U1 AKUTTMOTTAK/OBSERVASJONSPOST

MØTE D3

GRUNNLAG FRA HOVEDAKTIVITET D3



PLAN U1 1:700

Nye Rikshospitalet

Medvirkningsmøte D4

MØTE D4

ENDRINGER ETTER HOVEDAKTIVITET D3

- Rom og beliggenhet er uendret, men innbyrdes plassering er justert.



PLAN U1 1:700



■ OUS  
■ Uio

PLAN U1 1:200

# BYGG J, PLAN 01 | **POLIKLINIKK/DAGBEHANDLING**

# PROSJEKTUTVIKLING FRA HOVEDAKTIVITET D3

## PLAN 01 POLIKLINIKK/DAGBEHANDLING

### MØTE D3

GRUNNLAG FRA HOVEDAKTIVITET D3

PLAN 01 1:700

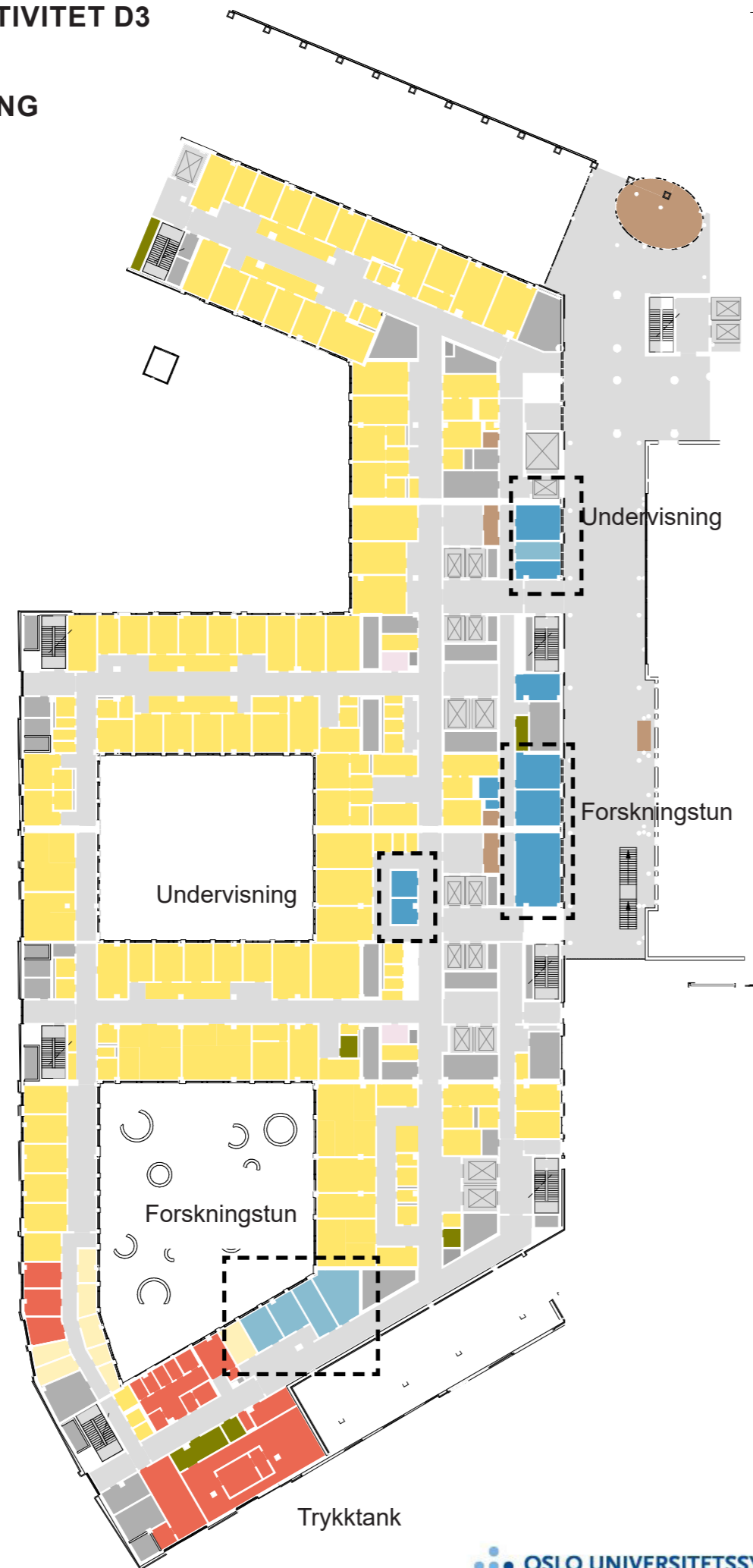

# Nye Rikshospitalet

Medvirkningsmøte D4

### MØTE D4

ENDRINGER ETTER HOVEDAKTIVITET D3

- Har fått et ekstra grupperom 10m2 (OUS) i J1, fra bygg J plan 08 Døgnområde.
- Grupperom 25m2 til avdeling for dagbehandling plassert i J4, ved siden av forskningstun for akuttmottaket.

PLAN 01 1:700

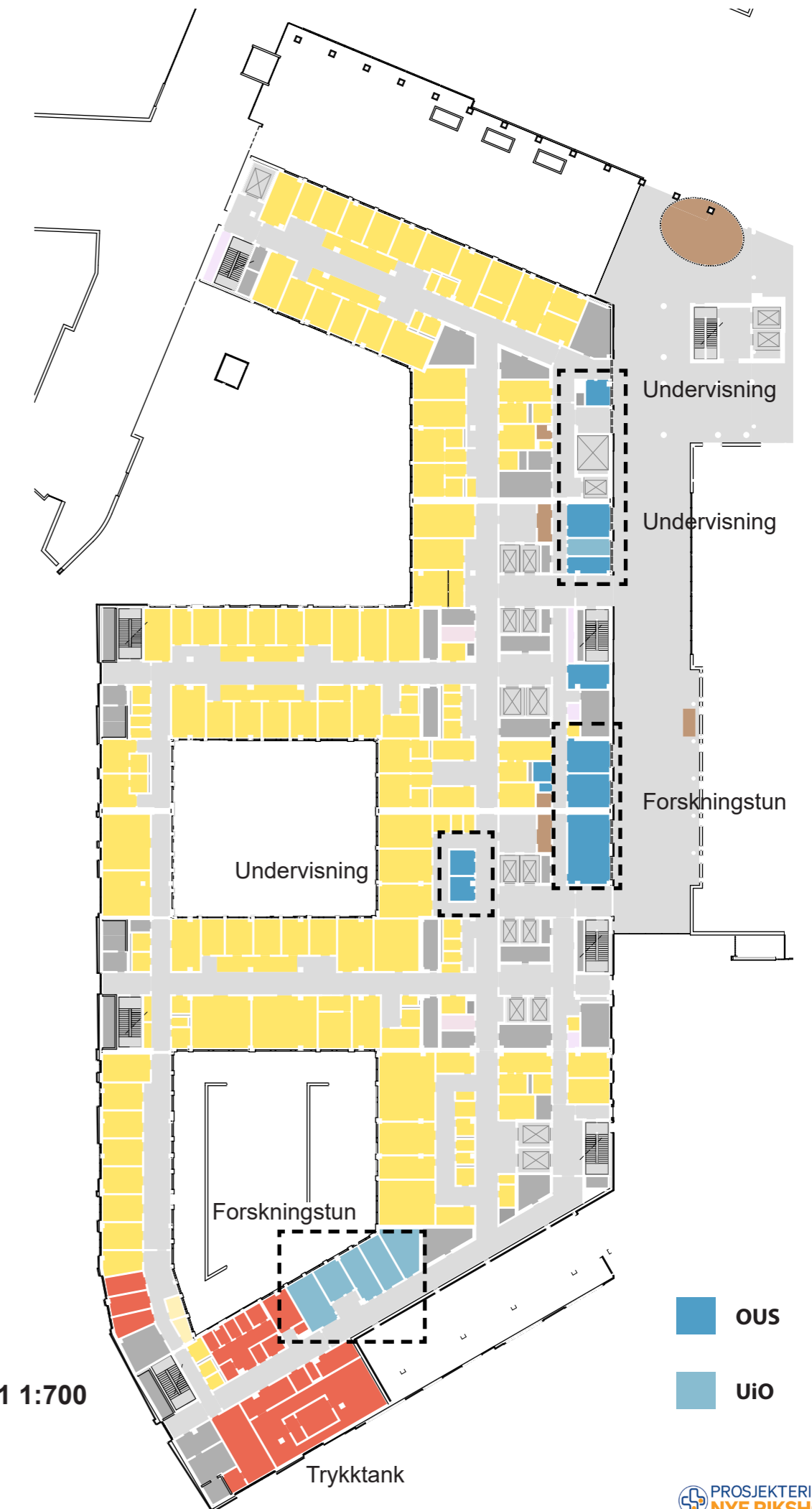

UTSNITT FRA PLAN 01 POLIKLINIKK OG DAGBEHANDLING



PLAN 01 1:200

Nye Rikshospitalet  
Medvirkningsmøte D4



PLAN 01 1:200

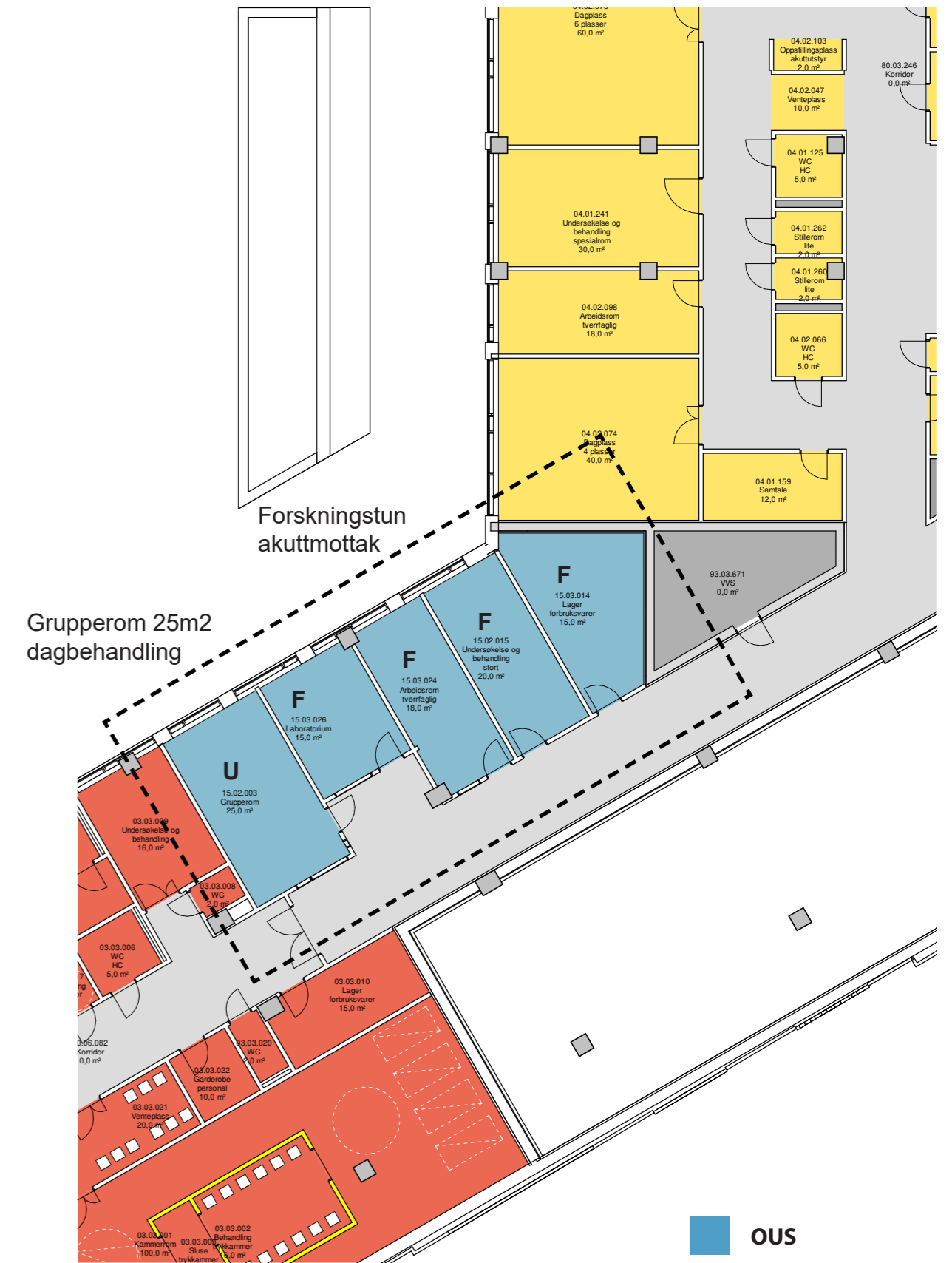

PLAN 01 1:200

Grupperom 10m2

Grupperom 25m2

Grupperom 10m2

Grupperom 10m2

Forskningstun  
poliklinikk/  
dagbehandling

Grupperom 10m2

Grupperom 10m2

Grupperom 25m2  
dagbehandling

Forskningstun  
akuttmottak

OUS

Uio

Dører, vinduer og søyler er i prosess



# BYGG J, PLAN 02 | **BILDEDIAGNOSTIKK**

# PROSJEKTUTVIKLING FRA HOVEDAKTIVITET D3

## PLAN 02 BILDEDIAGNOSTIKK

### MØTE D3 GRUNNLAG FRA HOVEDAKTIVITET D3

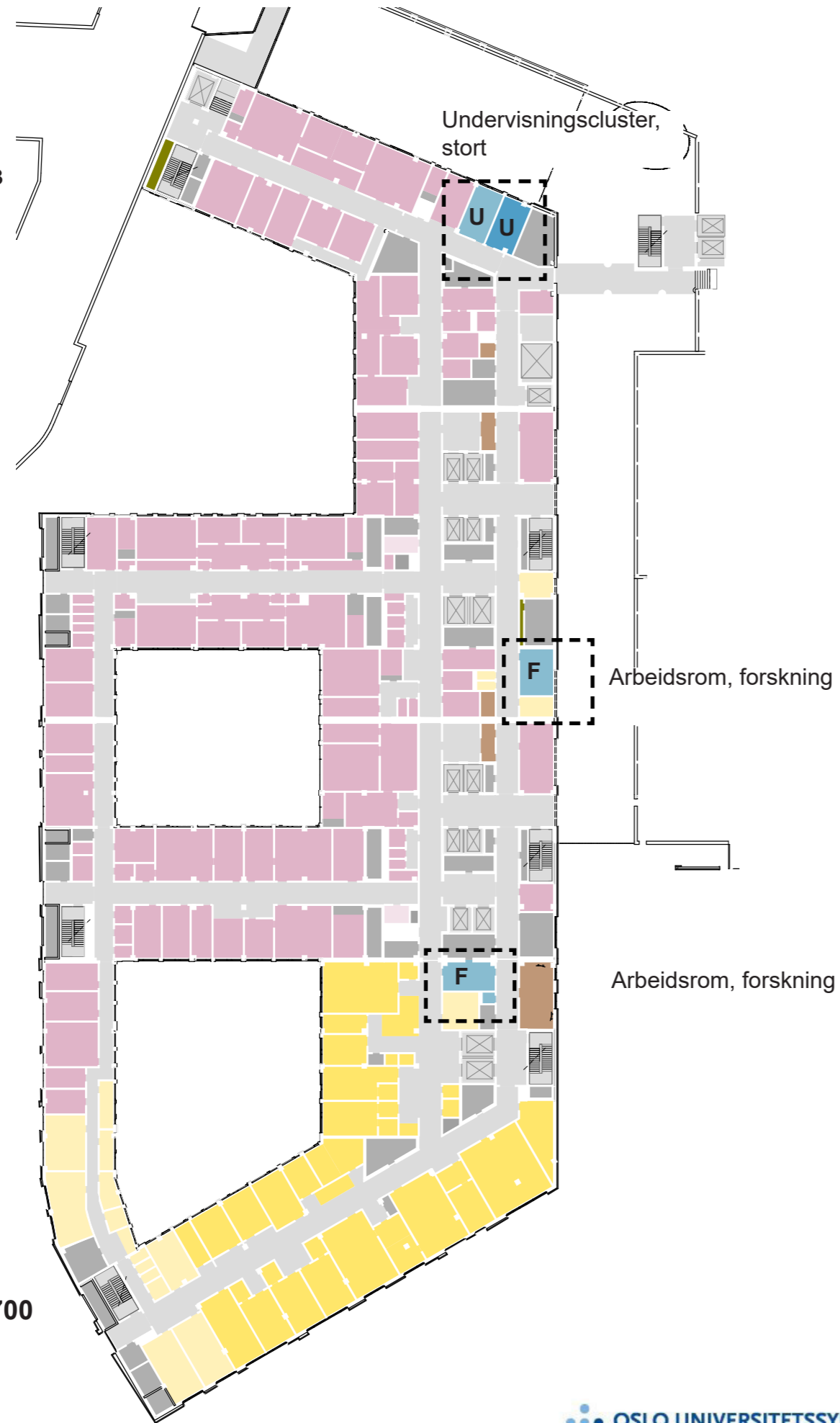

PLAN 02 1:700

# Nye Rikshospitalet Medvirkningsmøte D4

### MØTE D4 ENDRINGER ETTER HOVEDAKTIVITET D3

- Ingen endringer for rommene til medvirkningsgruppe 19

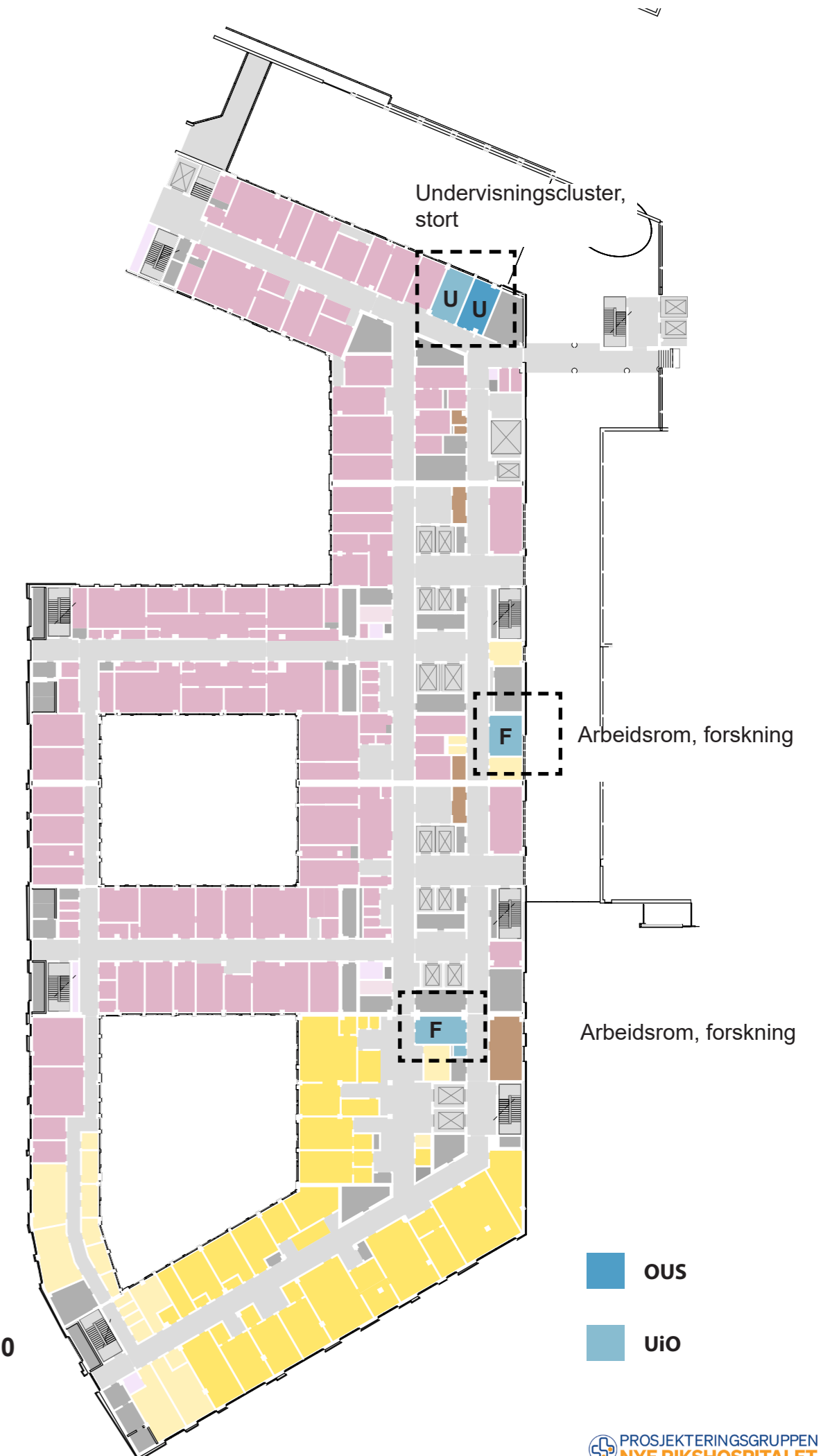

PLAN 02 1:700

# BYGG J, PLAN 03 | **OPERASJON/POSTOP/INTENSIV**

## PROSJEKTUTVIKLING FRA HOVEDAKTIVITET D3

### PLAN 03 OPERASJON, POSTOPERATIV OG INTENSIV

#### MØTE D3

GRUNNLAG FRA HOVEDAKTIVITET D3



PLAN 03 1:700

## Nye Rikshospitalet

Medvirkningsmøte D4

#### MØTE D4

ENDRINGER ETTER HOVEDAKTIVITET D3

- Undersøkelsesrom flyttet til forskningstun døgnområde plan 08.
- Grupperom 10m2 (OUS) flyttet til vest J3/J4 grunnet ønske om en mer sentral plassering av MTA verksted i flere etasjer.
- Overnattingsrom flyttet til vest J2/J3, fra plan 05.



PLAN 03 1:700

OUS

Uio

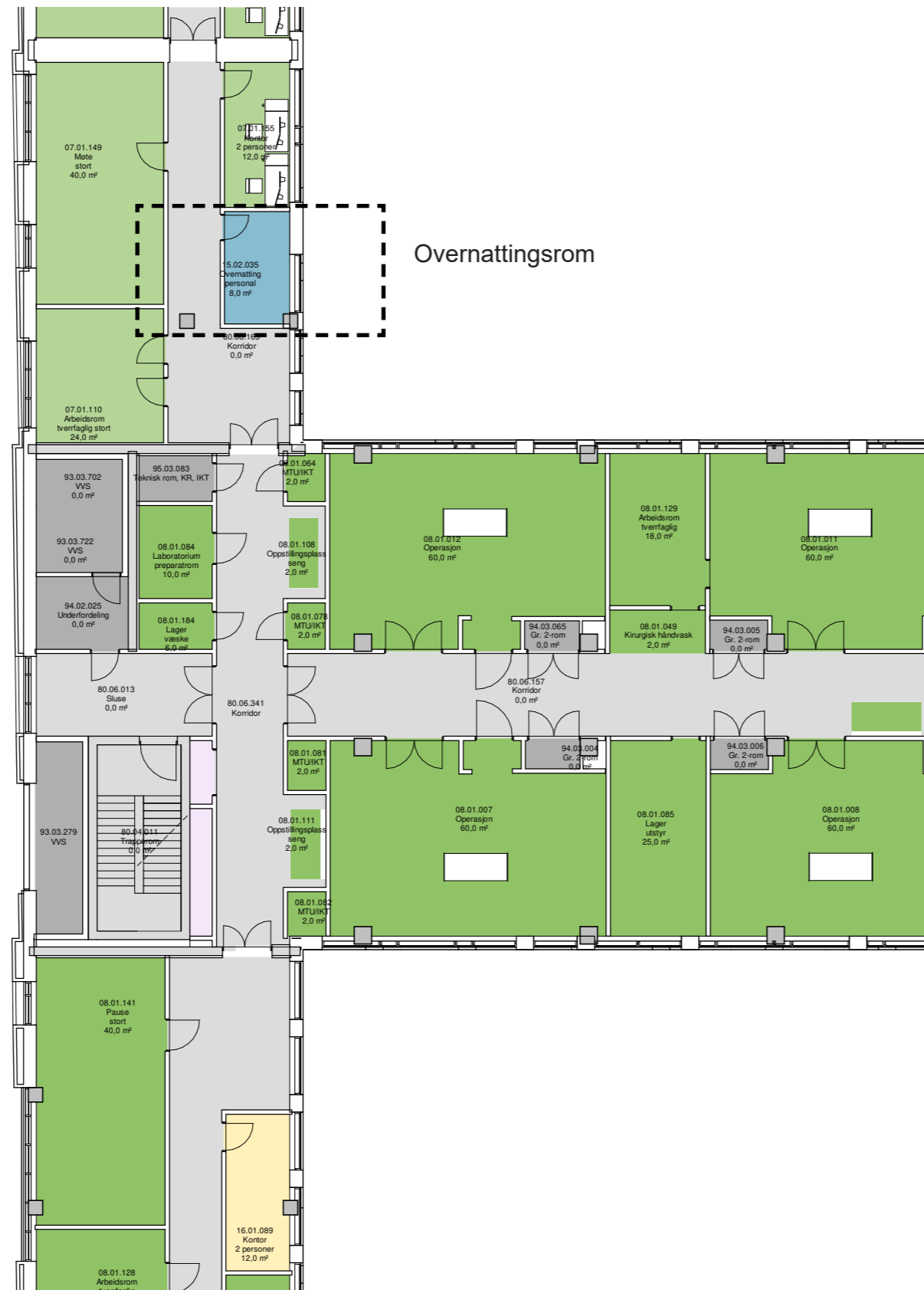

PLAN 03 1:200

Grupperom 10m2



PLAN 03 1:200

- OUS
- UiO

Dører, vinduer og søyler er i prosess

# BYGG J, PLAN 04 | **OPERASJON/POSTOP/INTENSIV**

## PROSJEKTUTVIKLING FRA HOVEDAKTIVITET D3

### PLAN 04 OPERASJON, POSTOPERATIV OG INTENSIV

#### MØTE D3

GRUNNLAG FRA HOVEDAKTIVITET D3



PLAN 04 1:700

## Nye Rikshospitalet Medvirkningsmøte D4

#### MØTE D4

ENDRINGER ETTER HOVEDAKTIVITET D3

- Nytt grupperom 25m<sup>2</sup> i tommelen i J1
- Simuleringscluster, lite (ferdighetsrom 35m<sup>2</sup> + grupperom 10m<sup>2</sup>) flyttet inn i operasjonsområdet, base vest J3/J4
- Overnattingsrom flyttet til base vest J2/J3 fra plan 05.

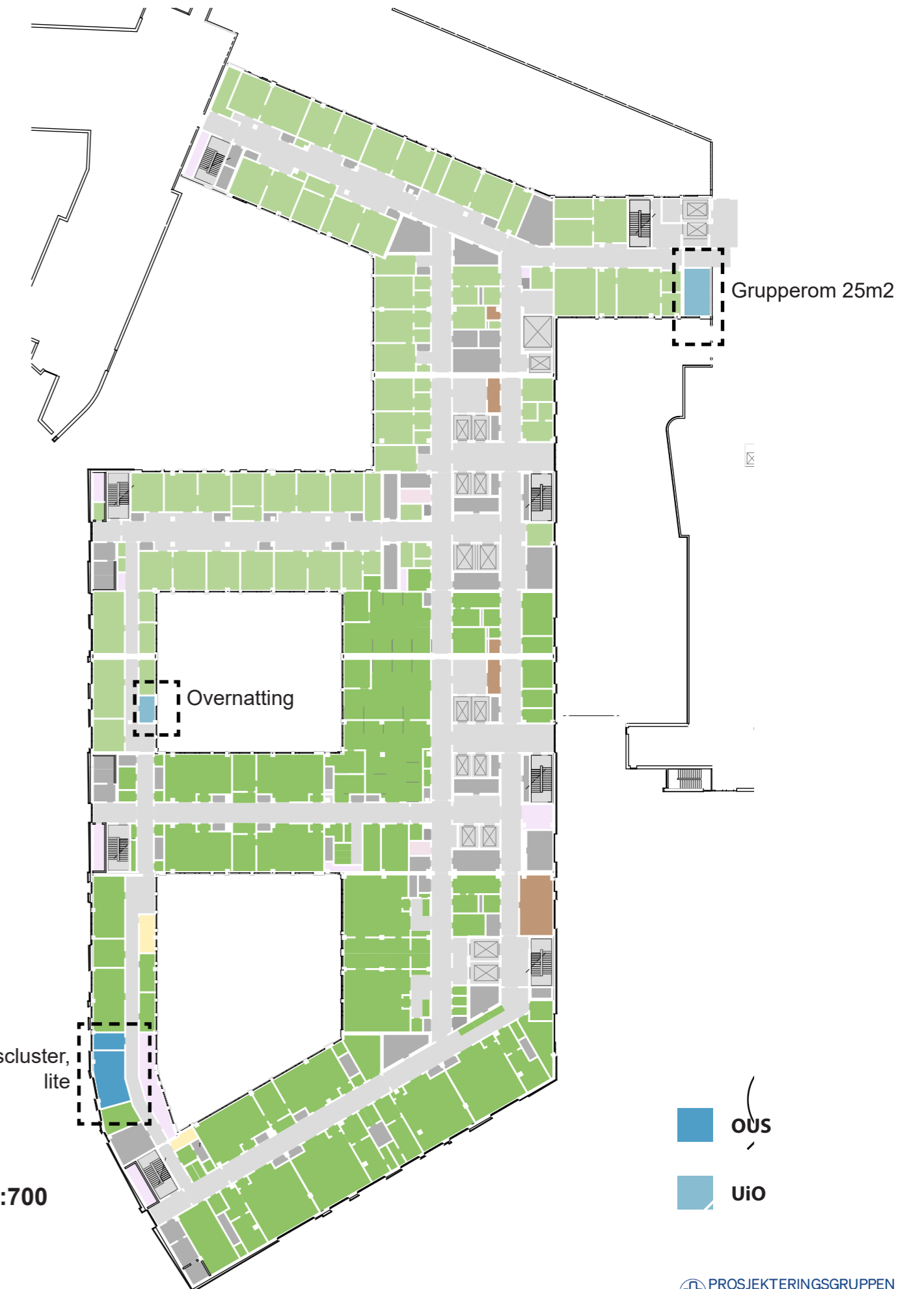

PLAN 04 1:700

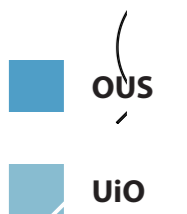

UTSNITT FRA PLAN 04 OPERASJON, POSTOPERATIV, INTENSIV



Nye Rikshospitalet  
Medvirkningsmøte D4

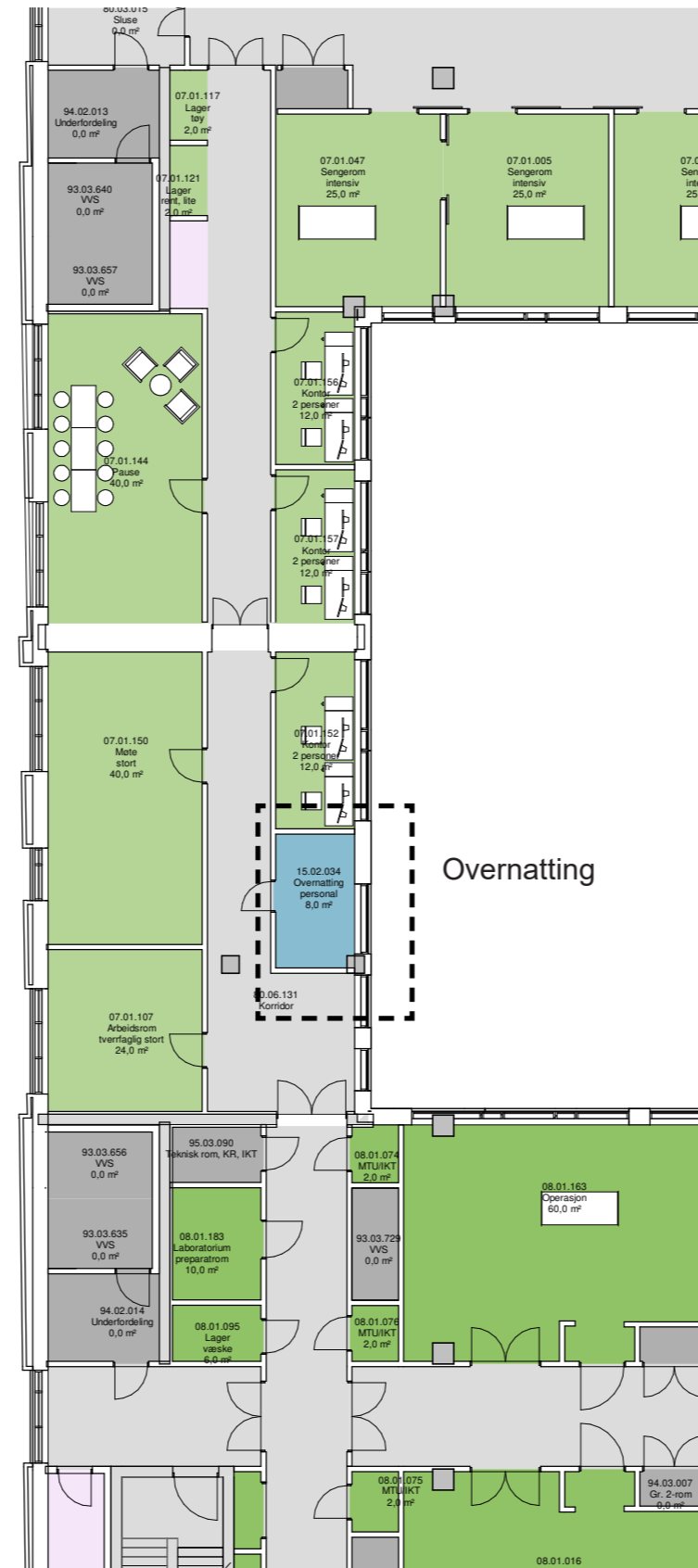

Simuleringscluster, lite

PLAN 04 1:200

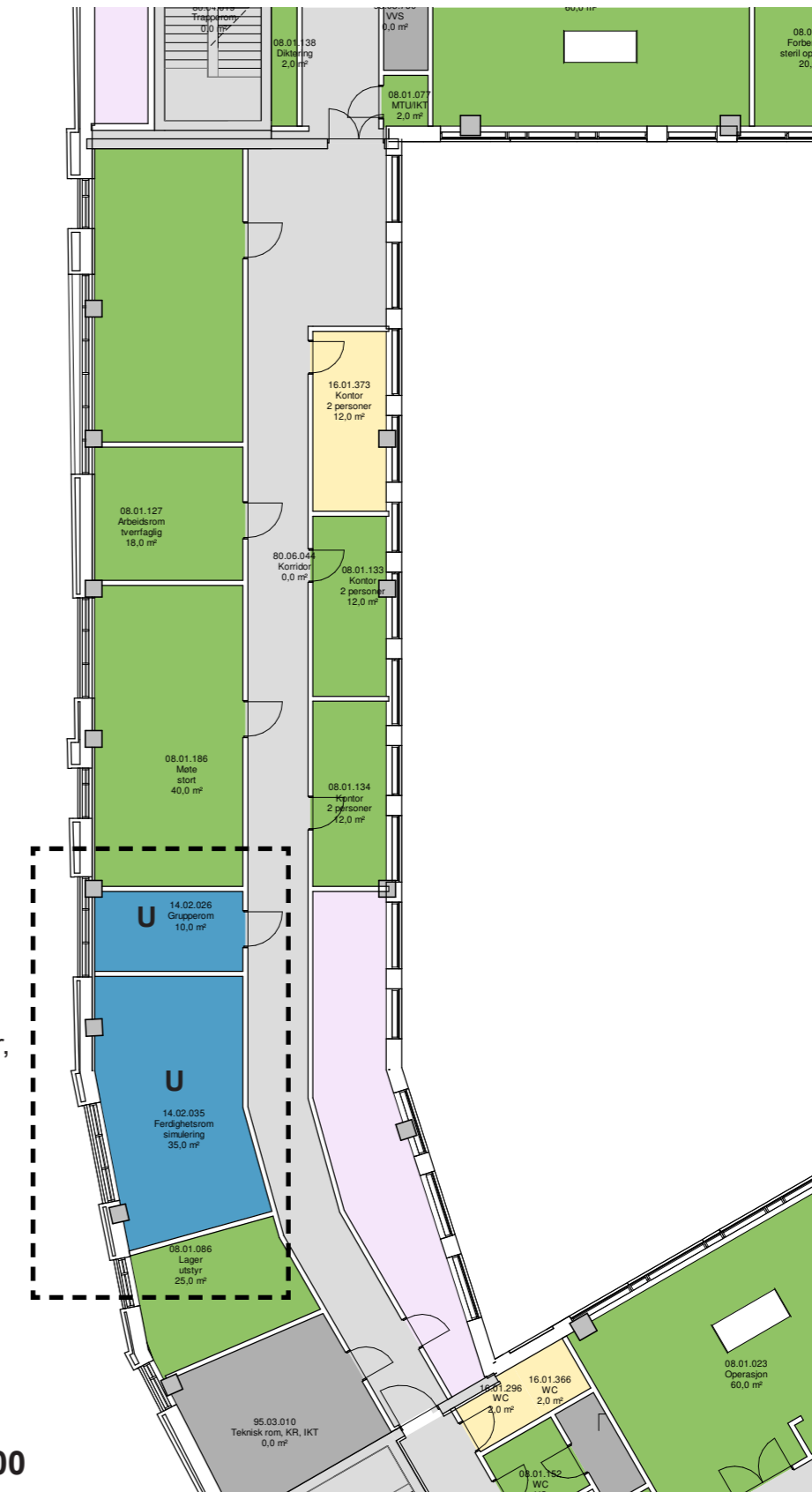

- OUS
- UiO

Dører, vinduer og søyler er i prosess



# BYGG J, PLAN 05 | **KLINISK FORSKNINGSPOST, KONTOR UIO, ARBEIDS- ROM PC, OVERNATTINGSROM**

PLAN 05 KLINISK FORSKNINGSPOST, KONTOR UIO, ARBEIDSROM PC, OVERNATTINGSROM

MØTE D3

GRUNNLAG FRA HOVEDAKTIVITET D3

PLAN 05 1:700

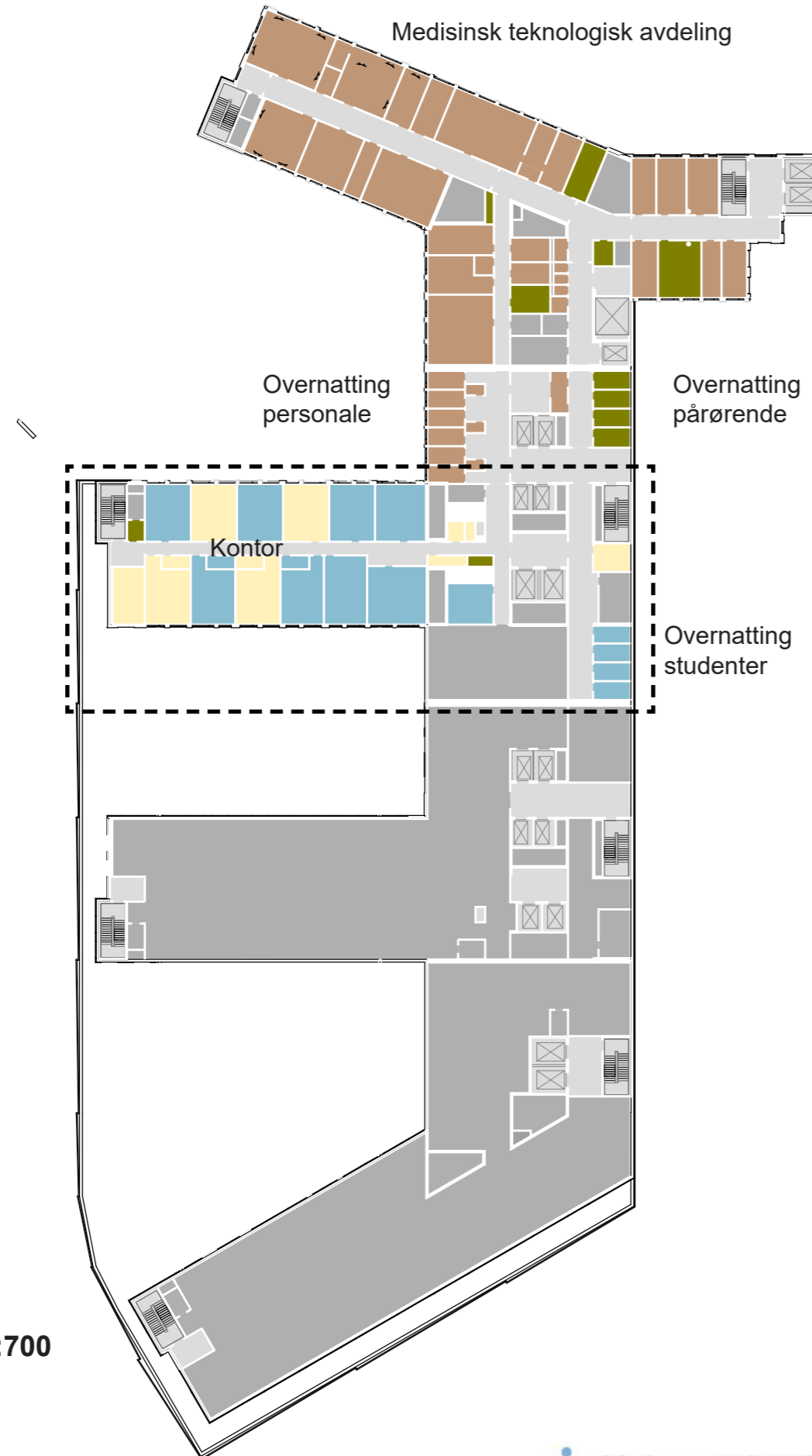

MØTE D4

ENDRINGER ETTER HOVEDAKTIVITET D3

- Klinisk forskningspost er flyttet fra J1 plan 08 Føde/barsel til ytterst i J2 plan 05.
- To undersøkelsesrom som i D3 lå på plan 06 Nyfødtintensiv (tilhørende hhv PO/INT plan 03 og PO/INT plan 04) er flyttet til J2 plan 05. Samlokalisert med Klinisk forskningspost for deling av nødvendig infrastruktur til forskning.
- 2 overnattingsrom er flyttet til henholdsvis plan 03 operasjon og plan 04 operasjon
- Overnattingsrom til pårørende og personale er blitt mer adskilt
- Arbeidsrom PC'er er ett stort rom. Eventuell oppdeling av rommet med foldevegger tas i detaljprosjektet.

PLAN 05 1:700

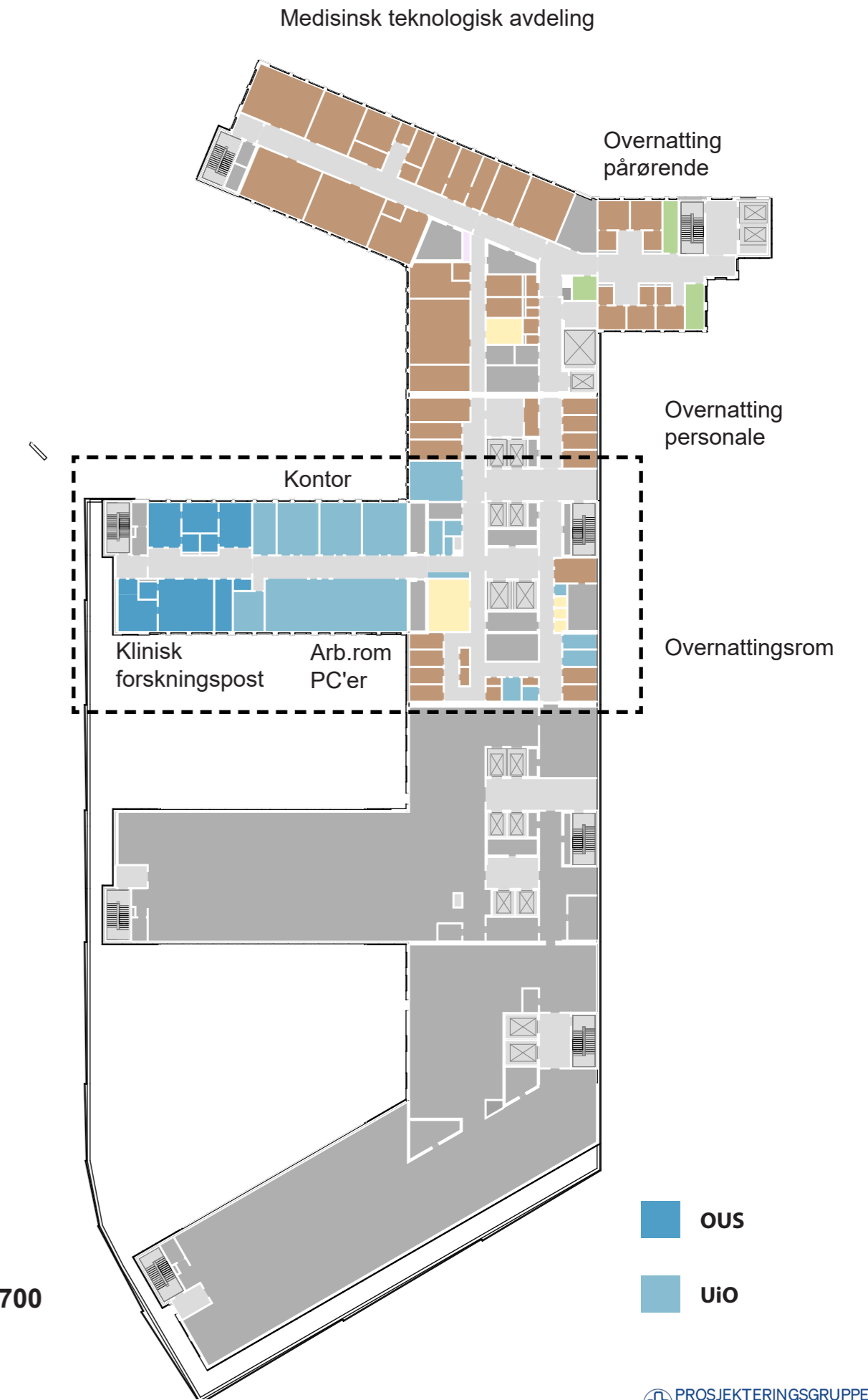

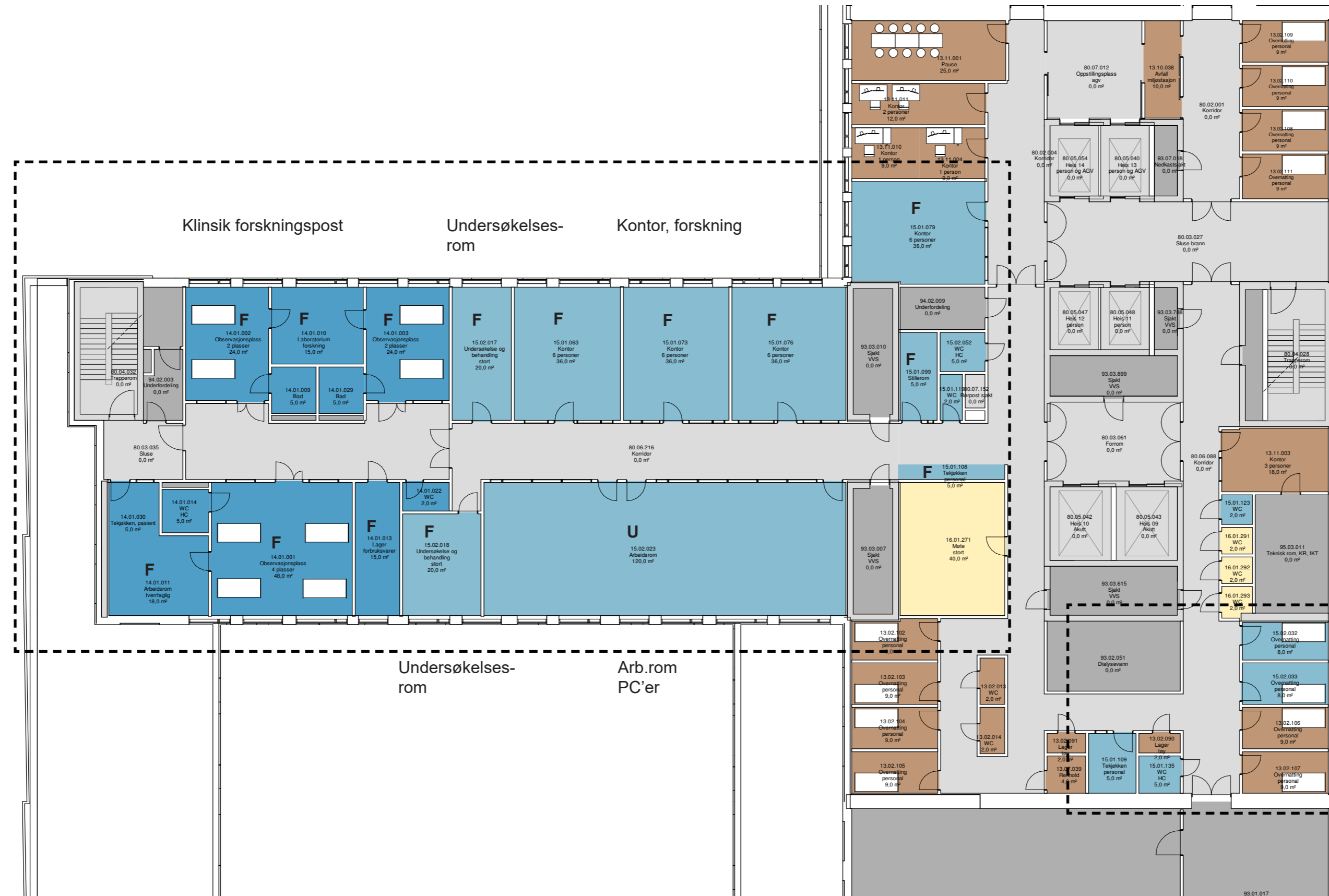

Dører, vinduer og søyler er i prosess

Overnattingsrom

PLAN 05 1:200

- OUS
- UiO

# BYGG J, PLAN 06 | NYFØDTINTENSIV

PLAN 06 NYFØDTINTENSIV

MØTE D3  
GRUNNLAG FRA HOVEDAKTIVITET D3

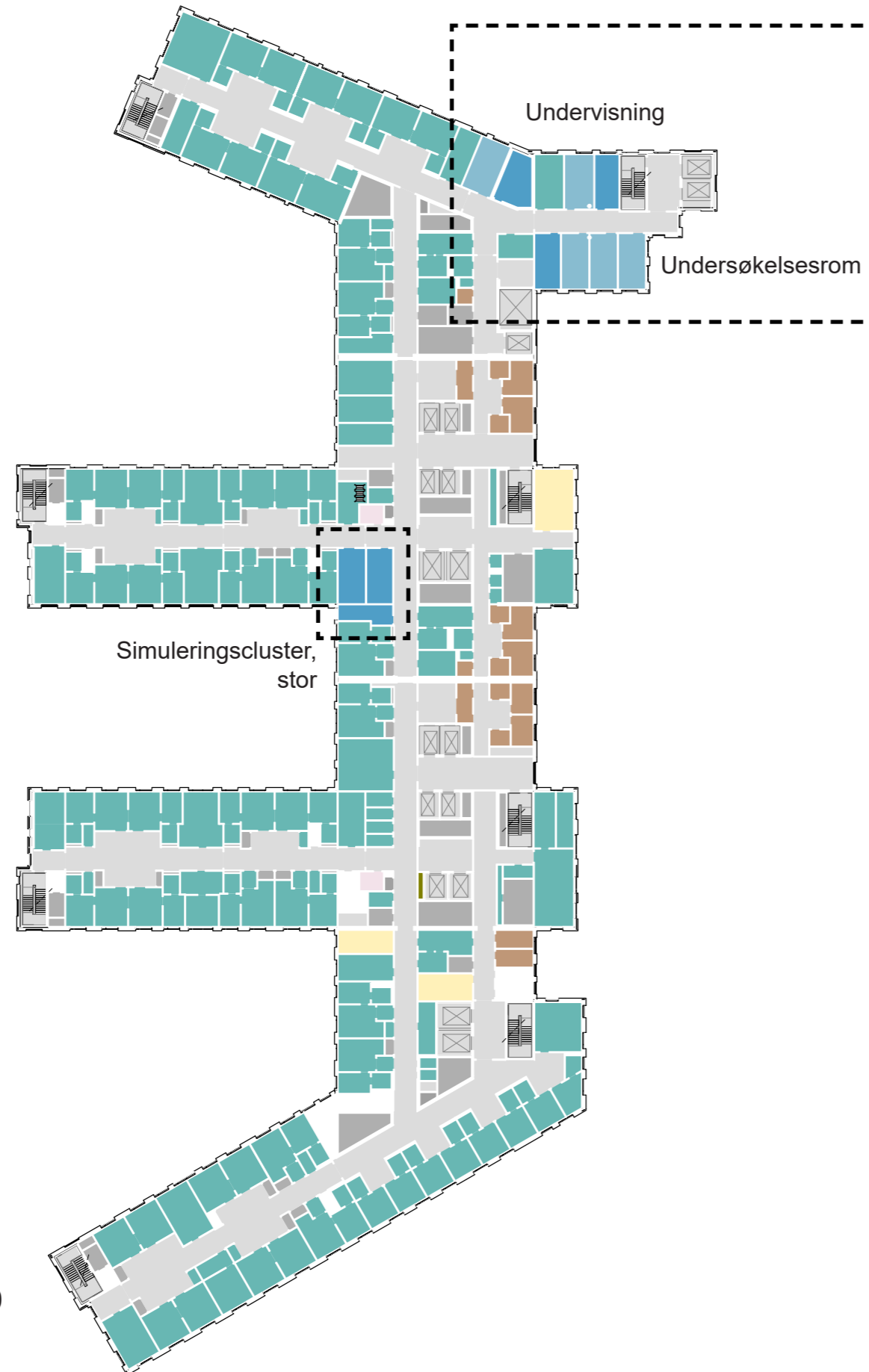

PLAN 06 1:700

MØTE D4  
ENDRINGER ETTER HOVEDAKTIVITET D3

- To undersøkelsesrom er flyttet til J2 på plan 05. Samlokalisert med Klinisk forskningspost for deling av nødvendig infrastruktur til forskning.

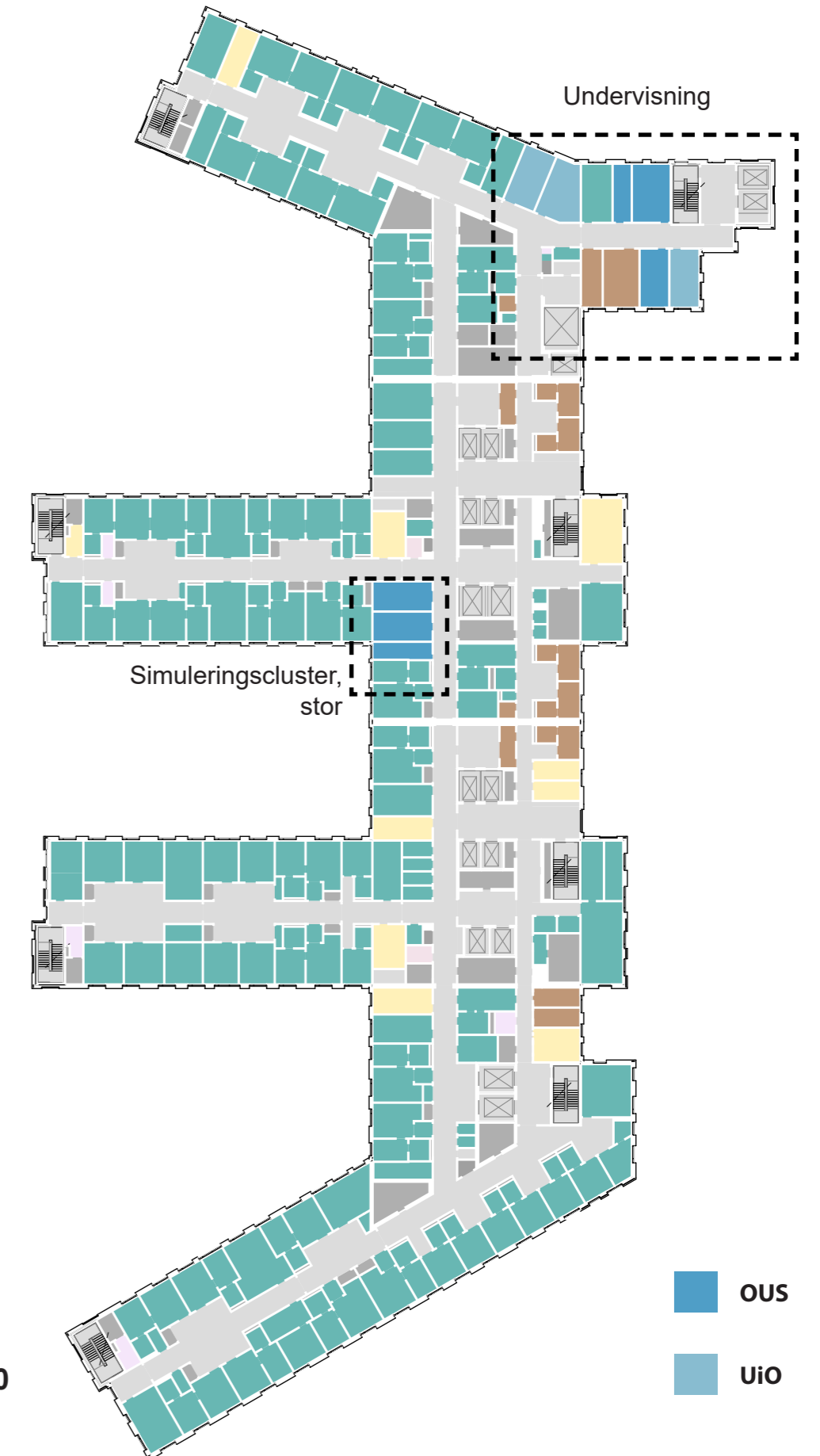

PLAN 06 1:700

OUS  
UiO



PLAN 06 1:200

Dører, vinduer og søyler er i prosess

- OUS
- Uio

# BYGG J, PLAN 07 | **FØDE/BARSEL**

## PROSJEKTUTVIKLING FRA HOVEDAKTIVITET D3

### PLAN 07 FØDE/BARSEL

#### MØTE D3

GRUNNLAG FRA HOVEDAKTIVITET D3

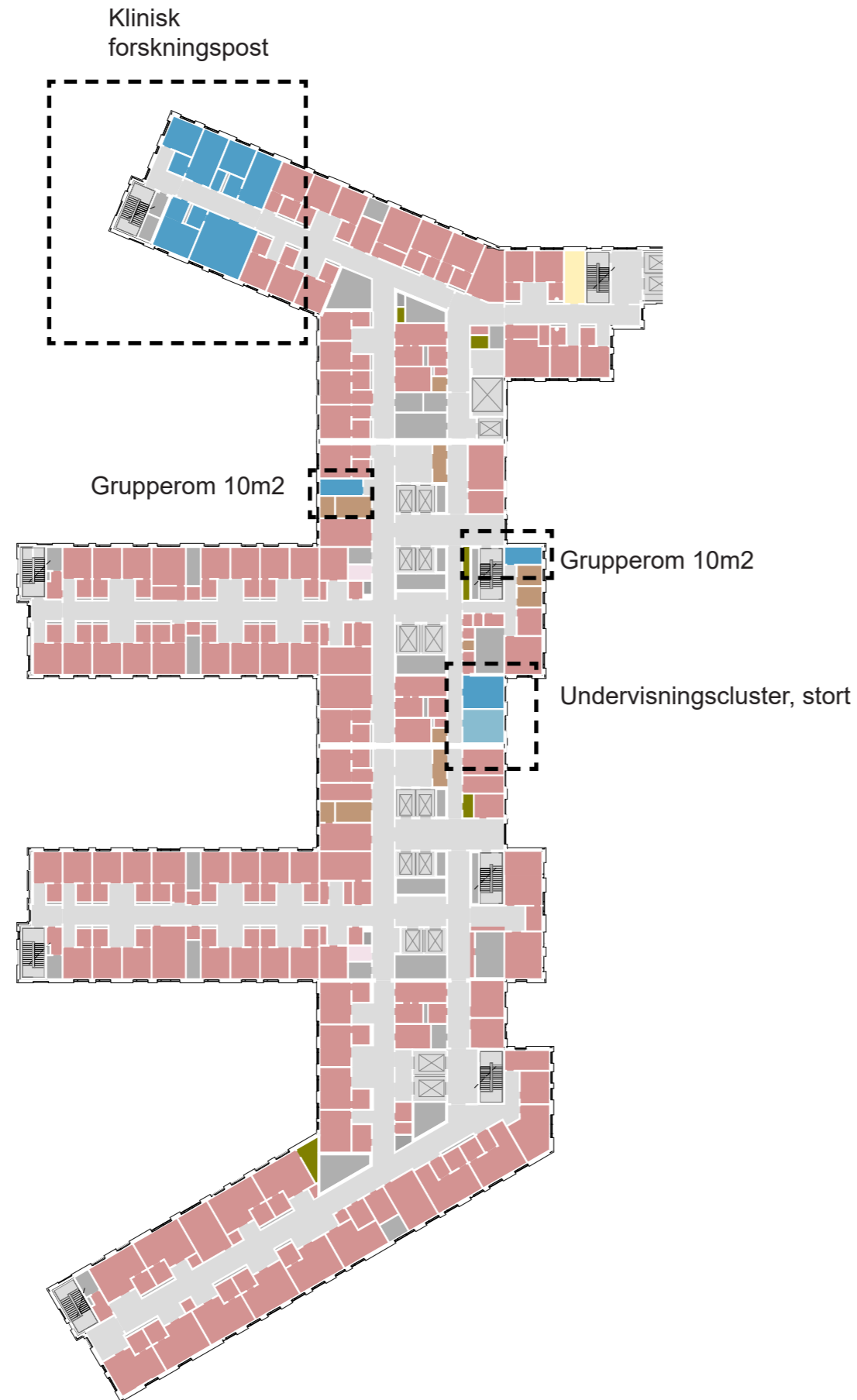

PLAN 07 1:700

## Nye Rikshospitalet

Medvirkningsmøte D4

#### MØTE D4

ENDRINGER ETTER HOVEDAKTIVITET D3

- Klinisk forskningspost flyttet til J2 plan 05.
- Simuleringscluster, som ikke var inne i D3, og grupperom 25m2 samlet i tommelen i J1, med enkel tilgang fra trapp/heis

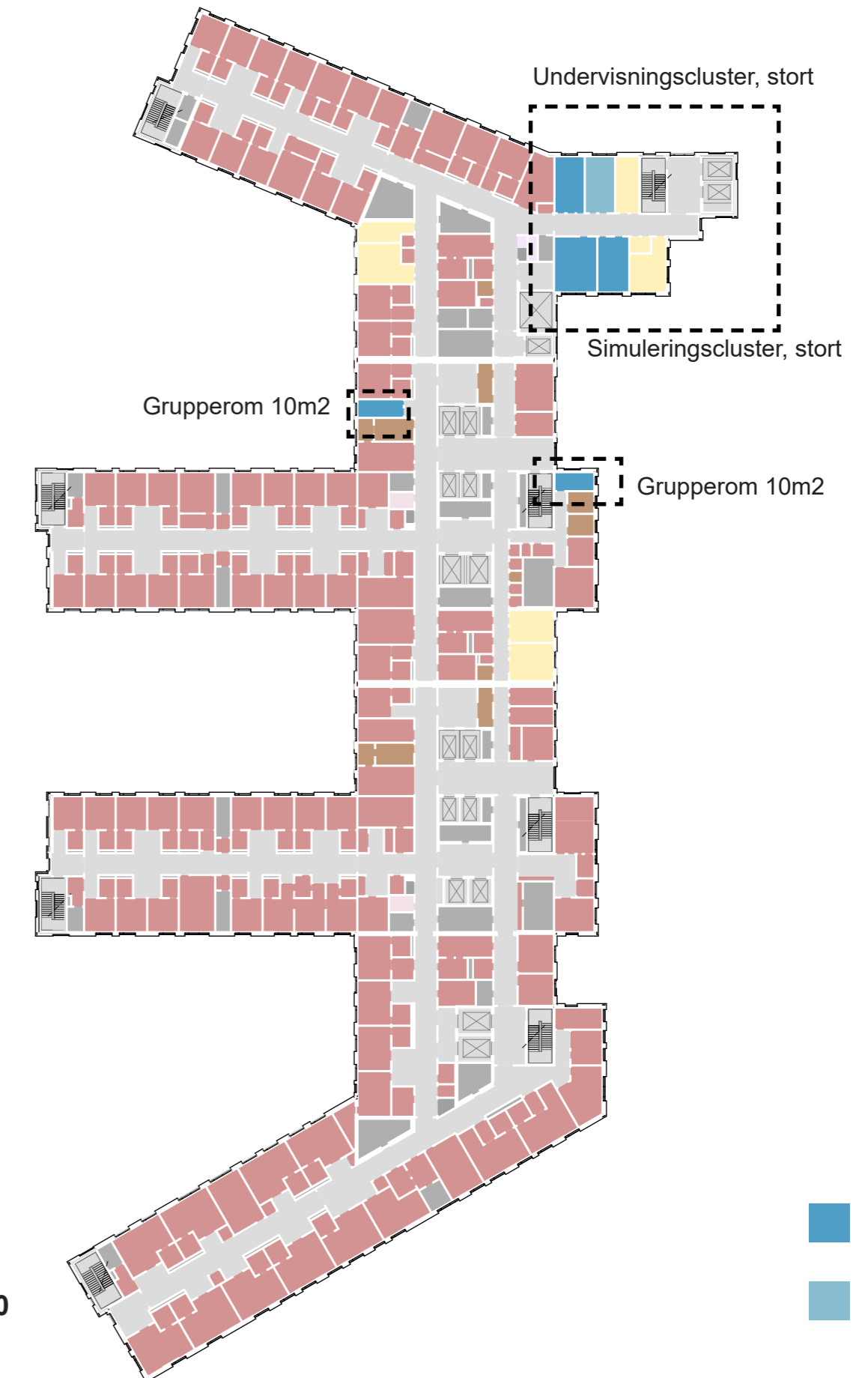

PLAN 07 1:700

OUS  
Uio





PLAN 07 1:200

Dører, vinduer og søyler er i prosess

# BYGG J, PLAN 08 | **DØGNOMRÅDE**

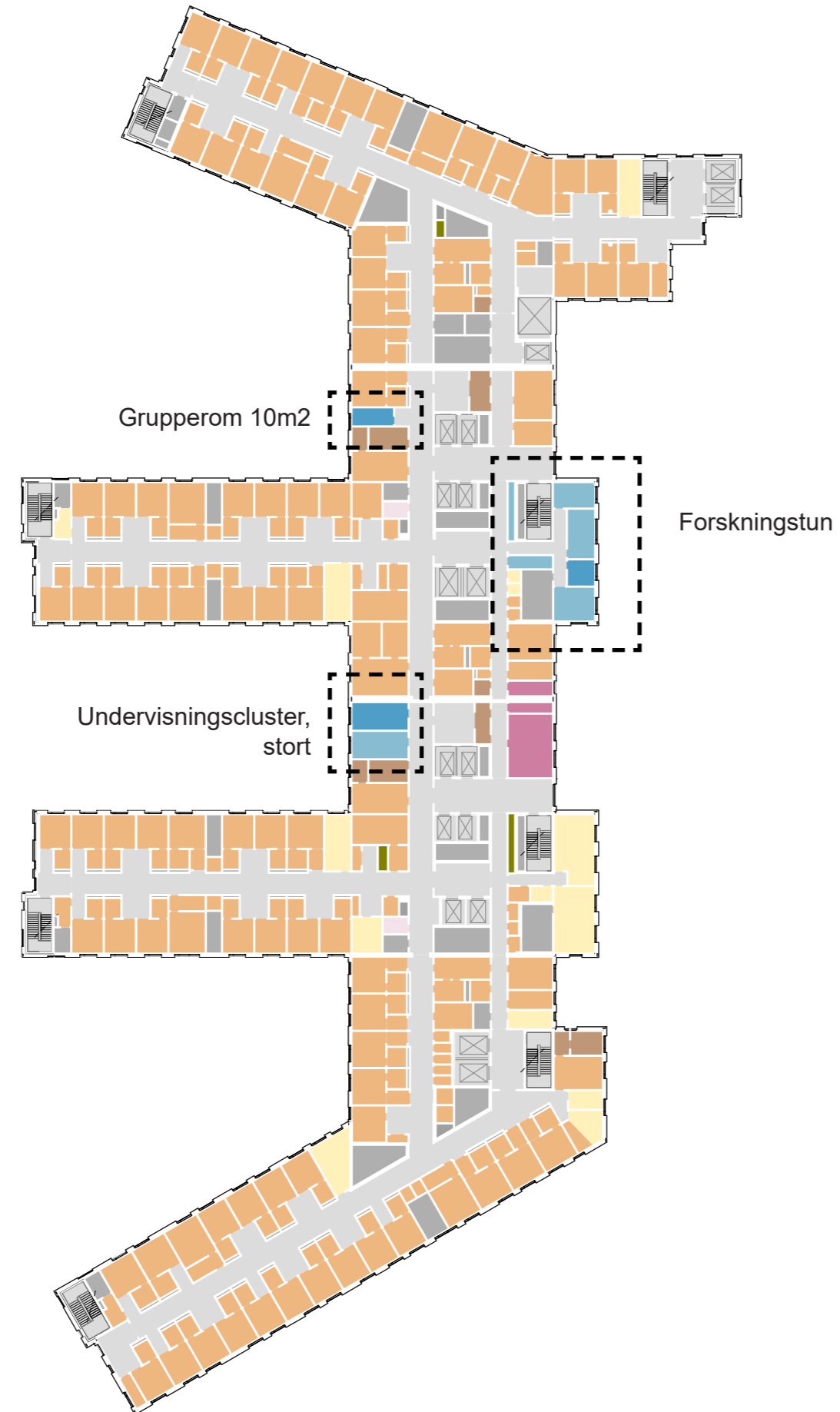

- Forskningstunet er blitt supplert med et undersøkelsesrom som er blitt flyttet fra plan 03.
- Et grupperom 10m2 er blitt flyttet til plan 09.

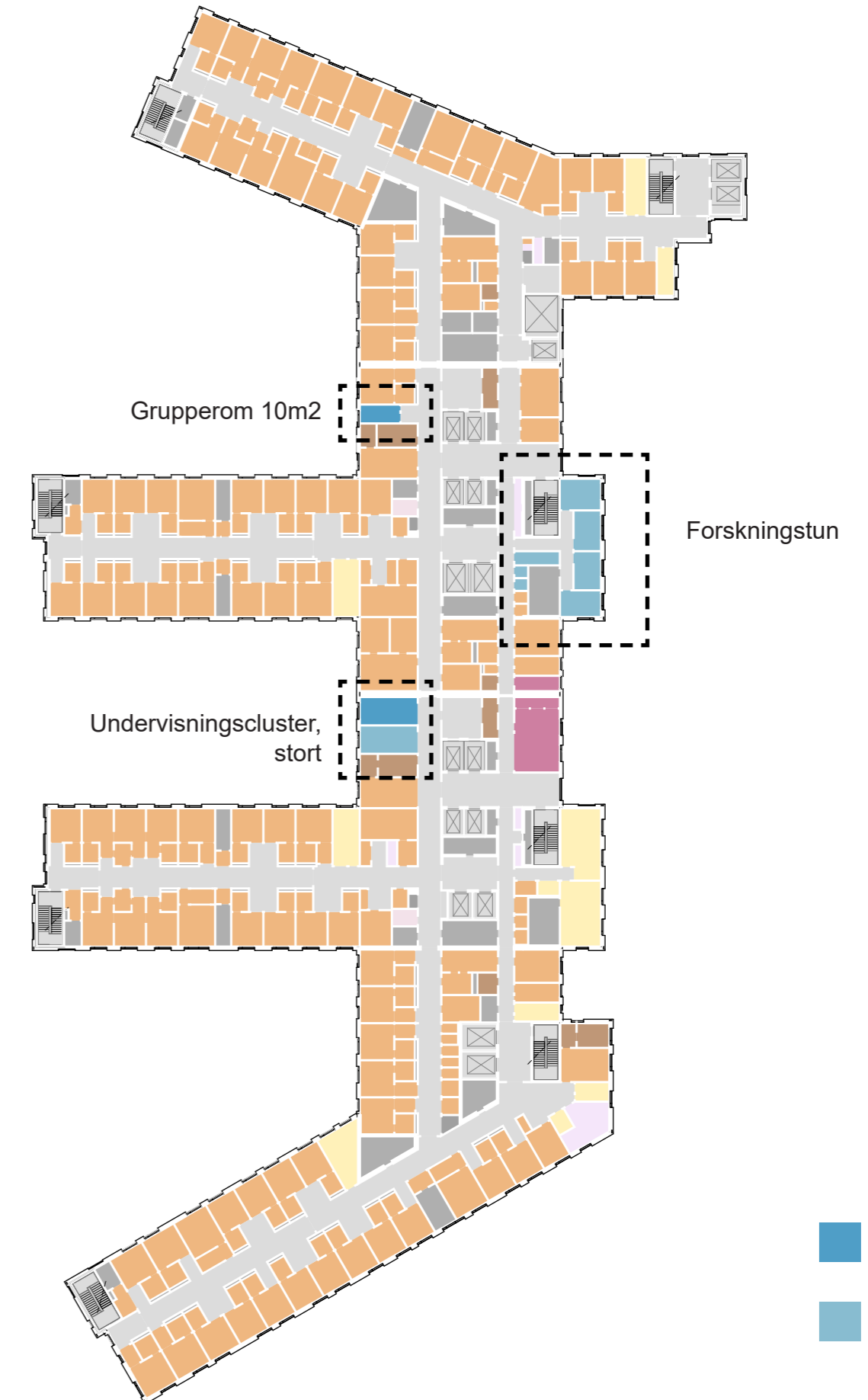

OUS  
Uio



PLAN 08 1:200

- OUS
- UiO

Dører, vinduer og søyler er i prosess

# BYGG J, PLAN 09 | **DØGNOMRÅDE**

# PROSJEKTUTVIKLING FRA HOVEDAKTIVITET D3

## PLAN 09 DØGNOMRÅDE

### MØTE D3

GRUNNLAG FRA HOVEDAKTIVITET D3

PLAN 09 1:700

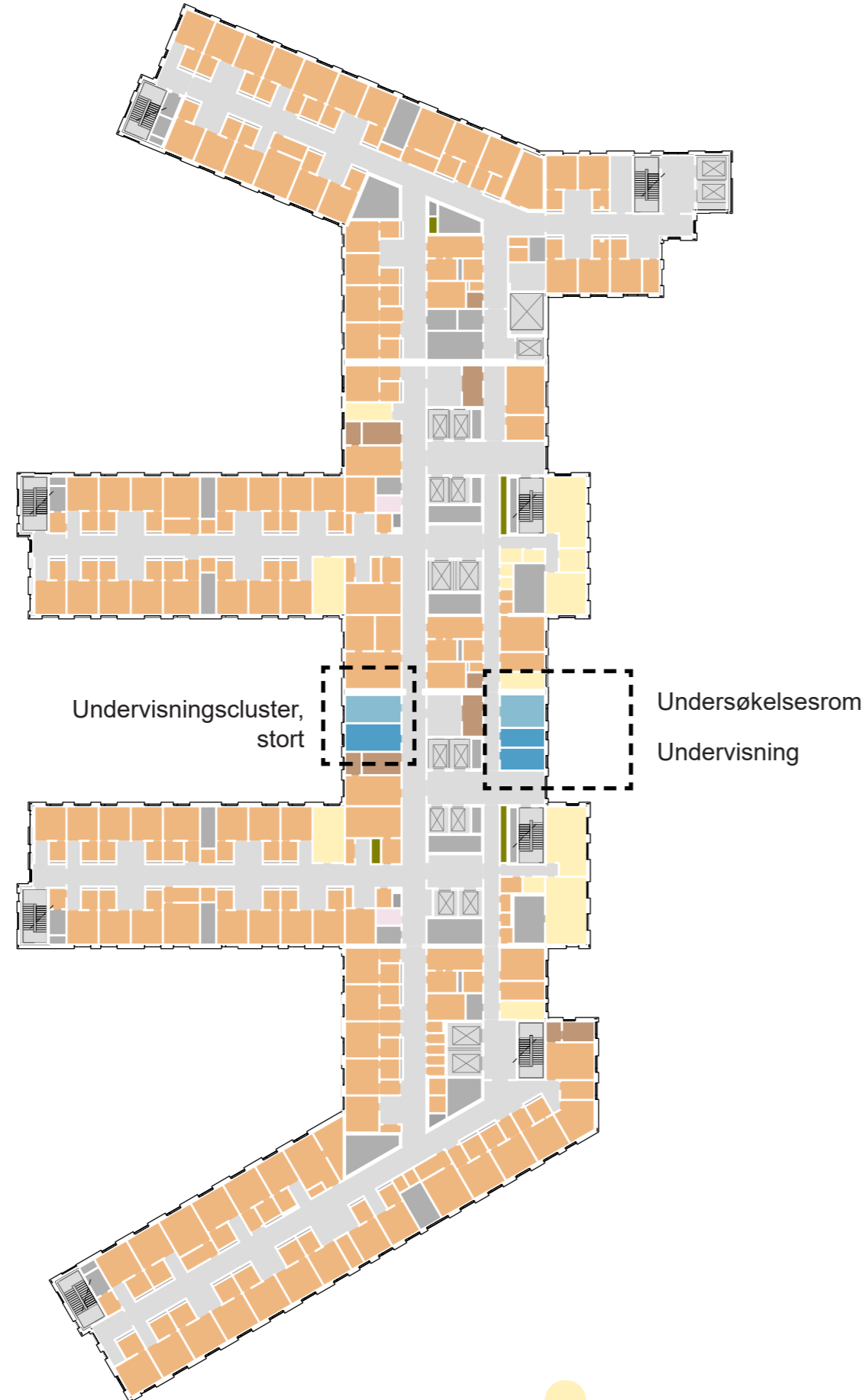

### MØTE D4

ENDRINGER ETTER HOVEDAKTIVITET D3

- Undersøkelserom flyttet til forskningstun på plan 10.
- Et grupperom 10m2 er blitt flyttet hit fra plan 08.

PLAN 09 1:700

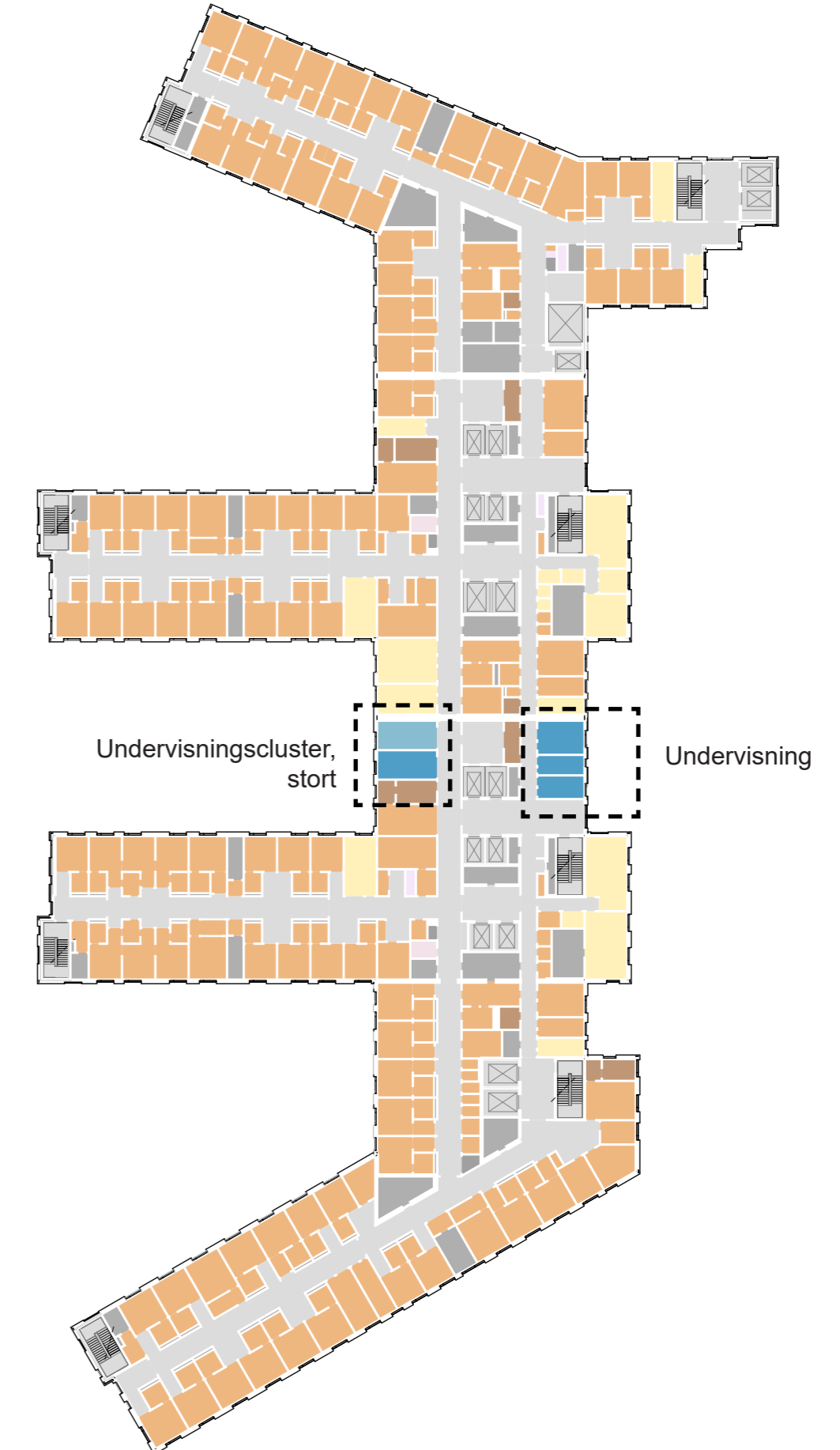



Undervisningscluster

Undervisning

- OUS
- UiO

PLAN 09 1:200

Dører, vinduer og søyler er i prosess

# BYGG J, PLAN 10 | **DØGNOMRÅDE**



# PROSJEKTUTVIKLING FRA HOVEDAKTIVITET D3

## PLAN 10 DØGNOMRÅDE

### MØTE D3

GRUNNLAG FRA HOVEDAKTIVITET D3

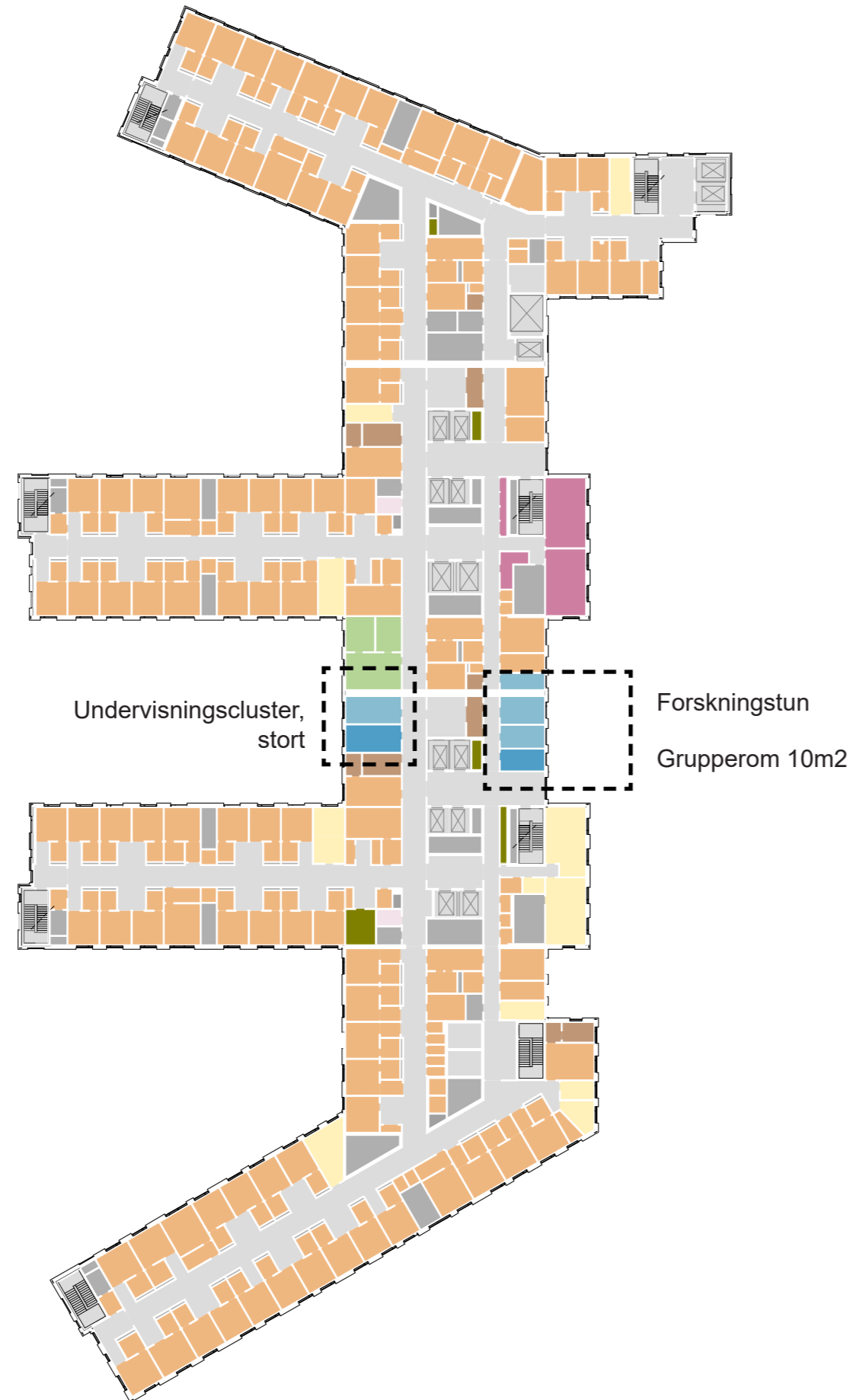

PLAN 10 1:700

# Nye Rikshospitalet

Medvirkningsmøte D4

### MØTE D4

ENDRINGER ETTER HOVEDAKTIVITET D3

- Forskningstun supplert med et undersøkelsesrom, flyttet fra plan 09.
- Et grupperom 10m2 er blitt flyttet til Bygg J plan 01 poliklinikk.

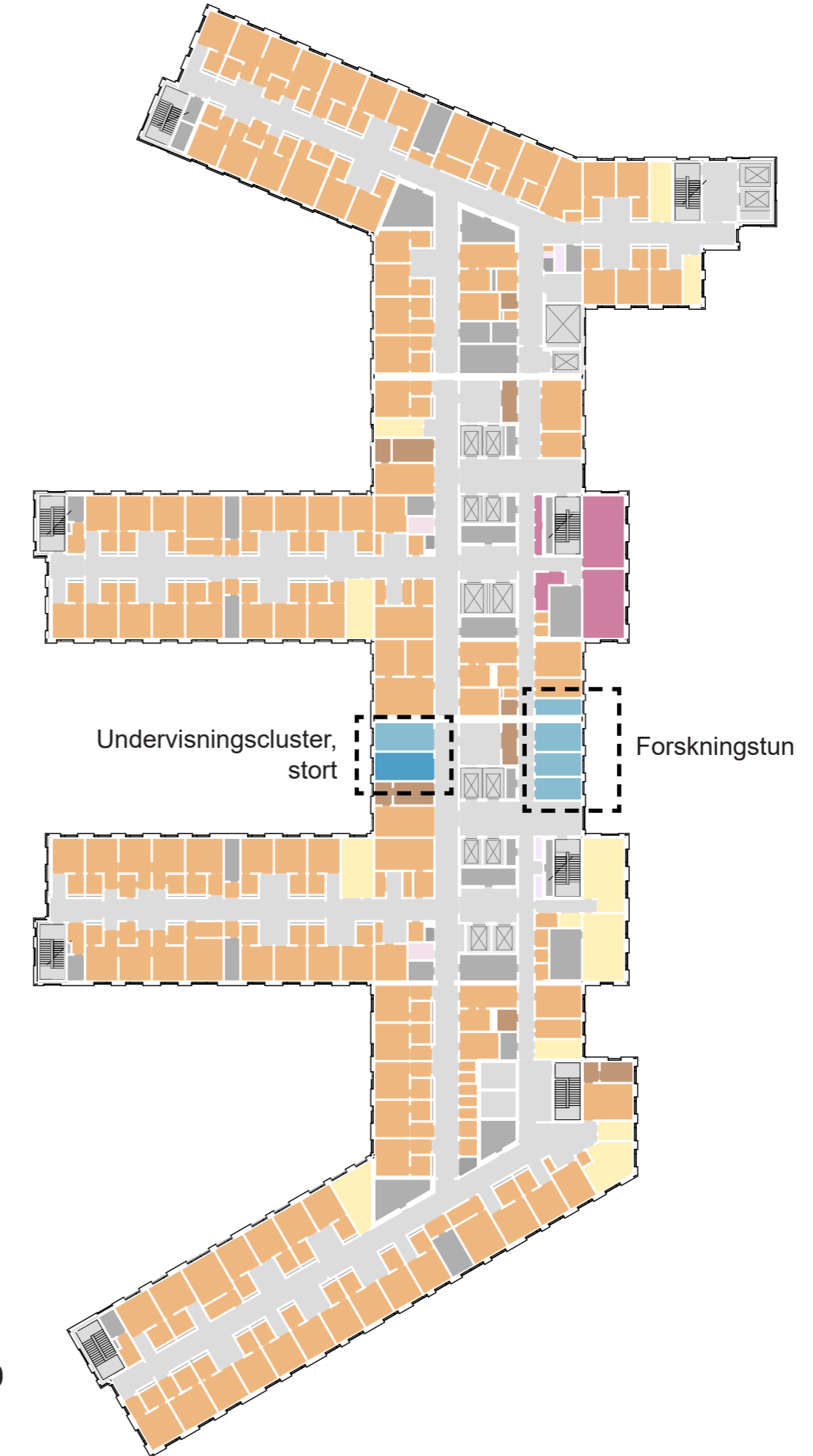

PLAN 10 1:700

■ OUS  
■ Uio



PLAN 10 1:200

- OUS
- UiO

Dører, vinduer og søyler er i prosess

# KONTOR FORSKNING UIO | AKTIVITET D

# BYGG J, PLAN 11 | **KONTOR OG UNDERVISNING**

PLAN 11 KONTOR

MØTE D2

GRUNNLAG FRA HOVEDAKTIVITET D2



PLAN 11 1:700

MØTE D4

ENDRINGER ETTER HOVEDAKTIVITET D3

- Lesesaler og seminarrom er blitt flyttet fra bygg M plan 12 til bygg J plan 11, for å frigjøre plass til kontorarealer for Barne- og ungdomssenteret i bygg M.
- Kontorområdet i J2 har romfordeling i henhold til clustringsmodell vedtatt i OUS.

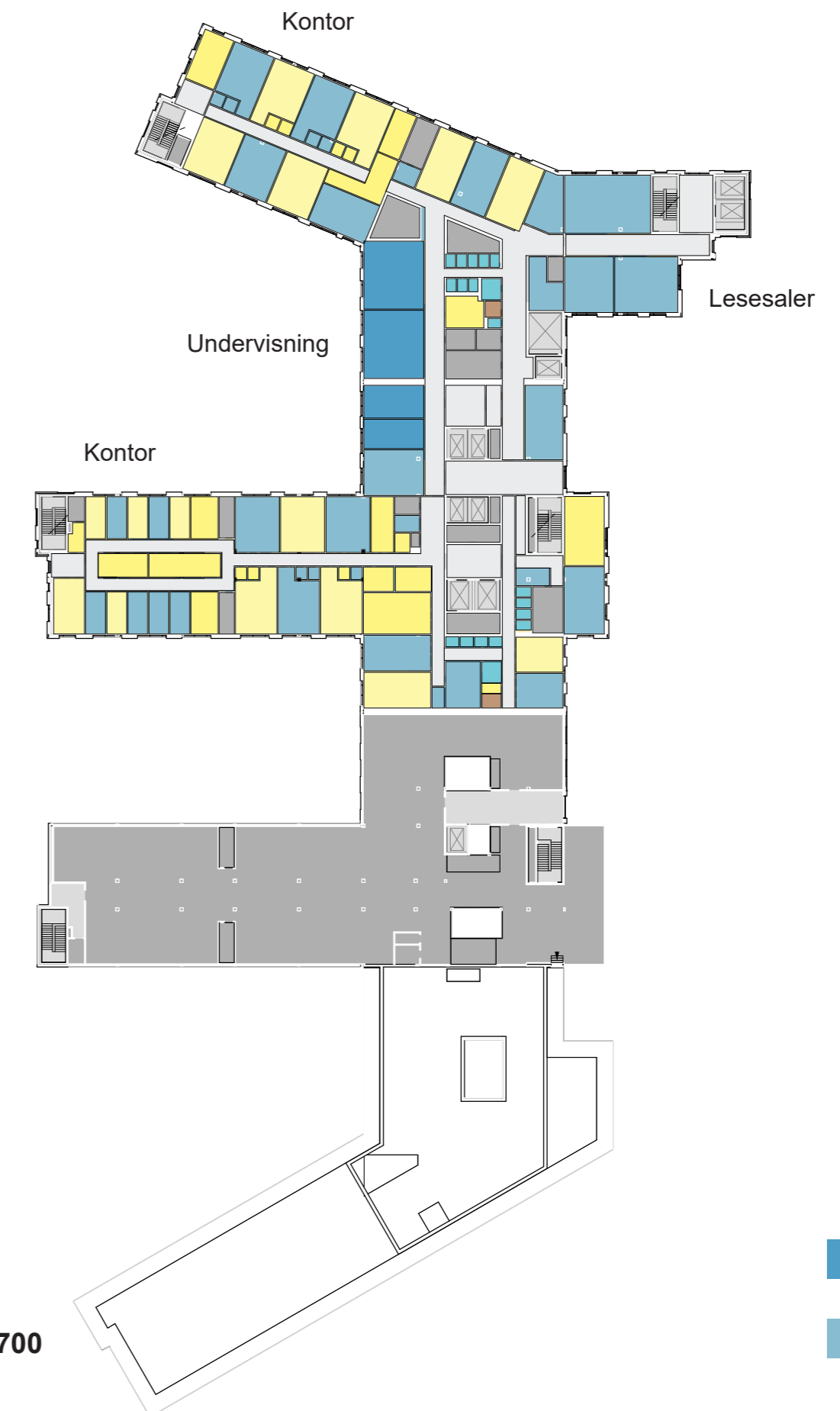

PLAN 11 1:700

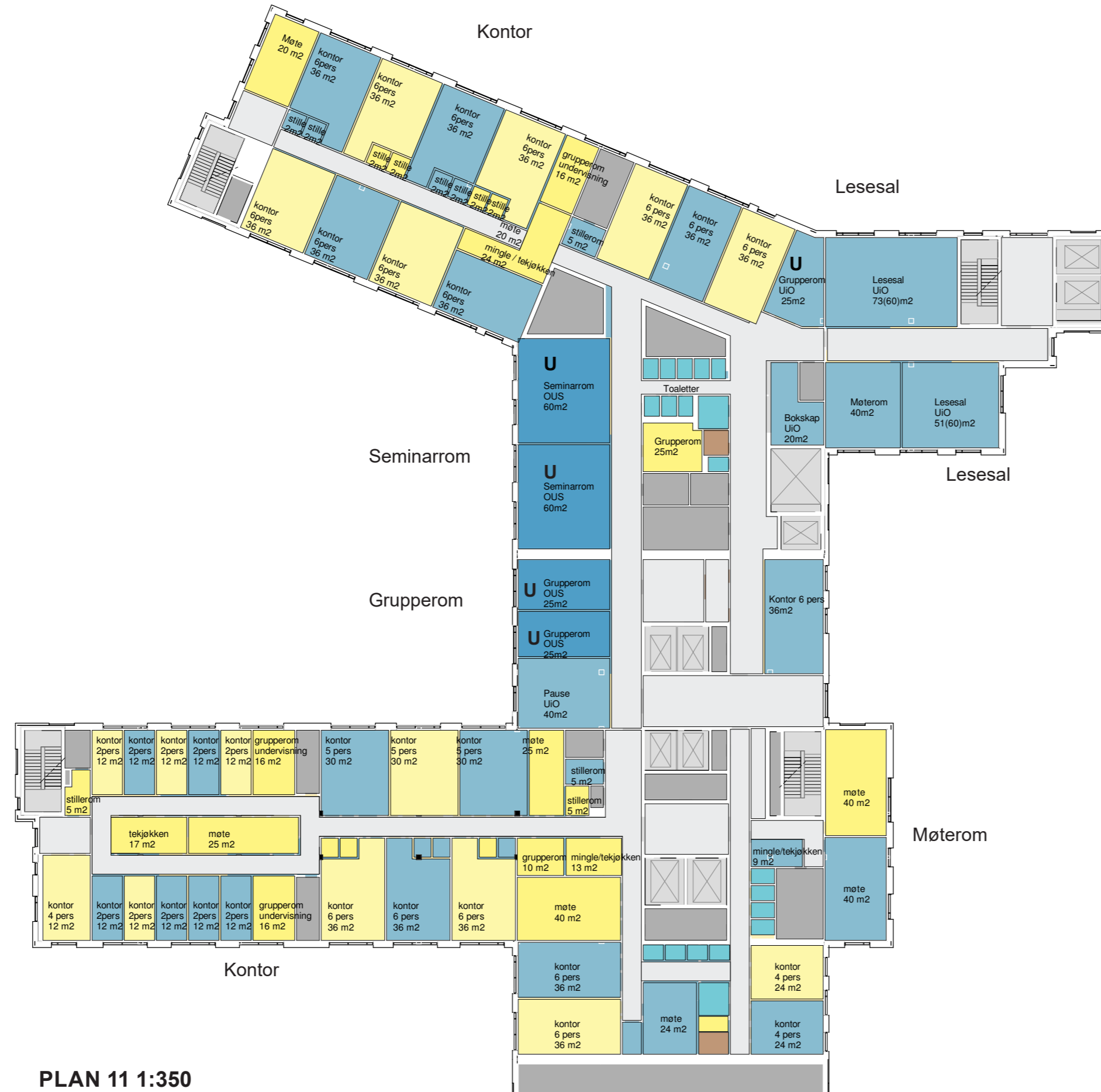

PLAN 11 1:350

Foreløpig antall kontorplasser			
	Eier	Ant. Kontor	Ant. Plasser
Kontor 2 person	Kontor	4	8
	UiO	6	12
Kontor 4 personer	Kontor	2	8
	UiO	1	4
Kontor 6 person	Kontor	10	60
	UiO	10	60
SUM	Kontor		76
	UiO		76
			152
Møterom 20m2	Kontor	2	
	UiO	1	
Møterom 40m2	Kontor	2	
	UiO	2	
Grupperom 16m2	Kontor	5	
	UiO	0	
Grupperom 10m2	Kontor	1	
	UiO	0	
Stillerom 5m2	Kontor	2	
	UiO	2	
Stillerom 2m2	Kontor	8	
	UiO	8	
Tekjøkken	Kontor	2	
	UiO	1	

■ OUS

■ UiO

# BYGG J, PLAN 12 | **KONTOR**



PLAN 12 1:700

Foreløpig antall kontorplasser			
	Eier	Ant. Kontor	Ant. Plasser
Kontor 2 person	Kontor	1	2
	UiO	1	2
Kontor 4 personer	Kontor	1	4
	UiO	1	4
Kontor 6 person	Kontor	3	18
	UiO	2	12
SUM	Kontor		24
	UiO		18
			42
Møterom 20m2	Kontor		
	UiO		
Møterom 40m2	Kontor		
	UiO		
Grupperom 16m2	Kontor	2	
	UiO		
Grupperom 10m2	Kontor		
	UiO		
Stillerom 5m2	Kontor	1	
	UiO	1	
Stillerom 2m2	Kontor	1	
	UiO	1	
Tekjøkken	Kontor		
	UiO	1	

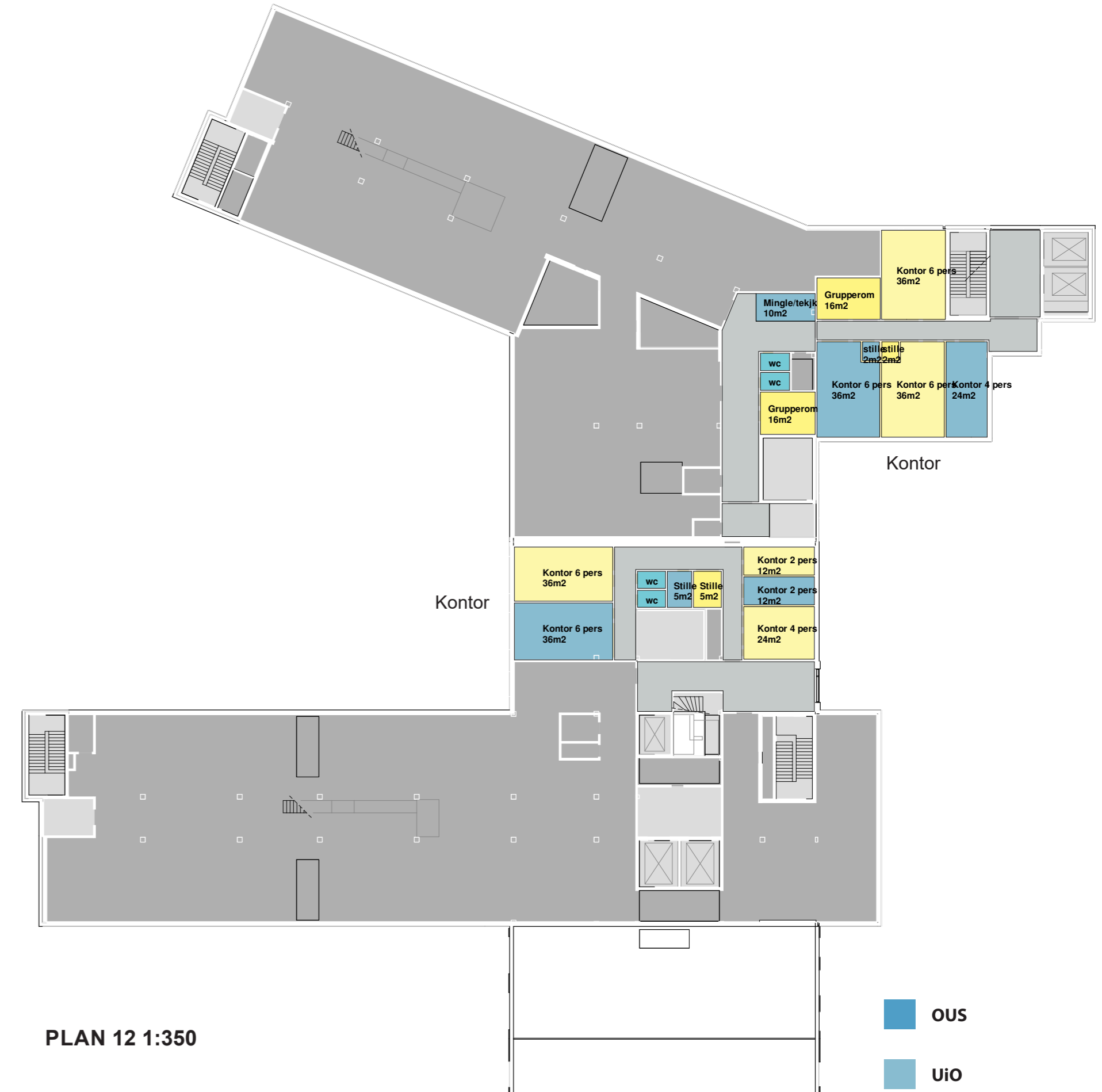

PLAN 12 1:350

■ OUS  
■ UiO



# BYGG M/N, PLAN U1 | **GARDEROBER**

# PROSJEKTUTVIKLING FRA HOVEDAKTIVITET D3

## PLAN U1 GARDEROBER

### MØTE D3

GRUNNLAG FRA HOVEDAKTIVITET D3



PLAN U1 1:700

### MØTE D4

ENDRINGER ETTER HOVEDAKTIVITET D3

- Ingen endringer



PLAN U1 1:700

# BYGG M/N, PLAN 01 | **UNDERVISNING**

PLAN 01 HOVEDINNGANG/VESTIBYLE OG UNDERVISNING

MØTE D3  
GRUNNLAG FRA HOVEDAKTIVITET D3



PLAN 01 1:700

MØTE D4  
ENDRINGER ETTER HOVEDAKTIVITET D3

- Ingen endringer

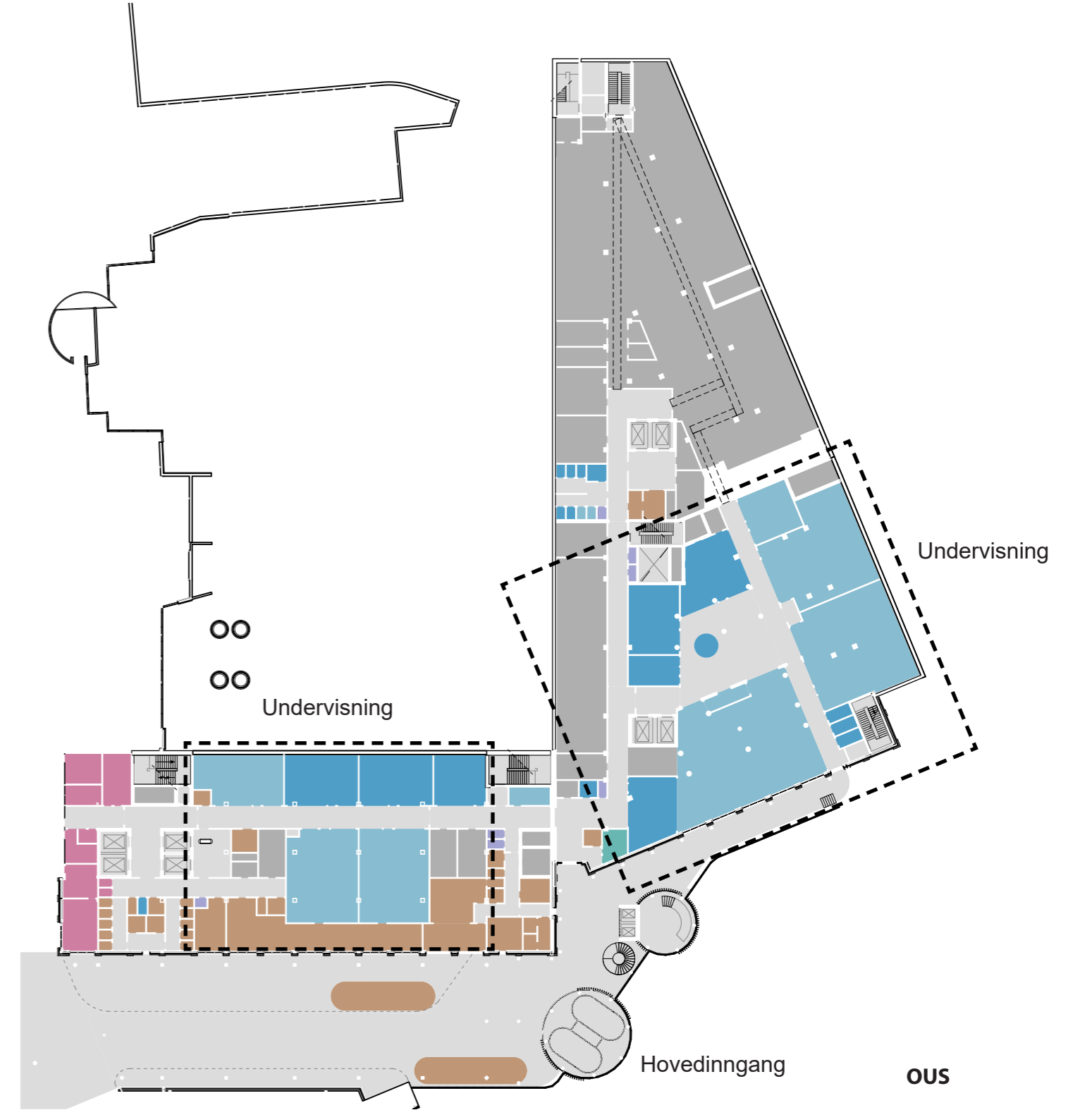

PLAN 01 1:700

OUS  
Uio

# BYGG M/N, PLAN 02 | **BARNEMOTTAK OG INFEKSJONSENHET BARN**

## PROSJEKTUTVIKLING FRA HOVEDAKTIVITET D3

### PLAN 02 BARNEMOTTAK OG INFEKSJONSENHET BARN

#### MØTE D3

GRUNNLAG FRA HOVEDAKTIVITET D3

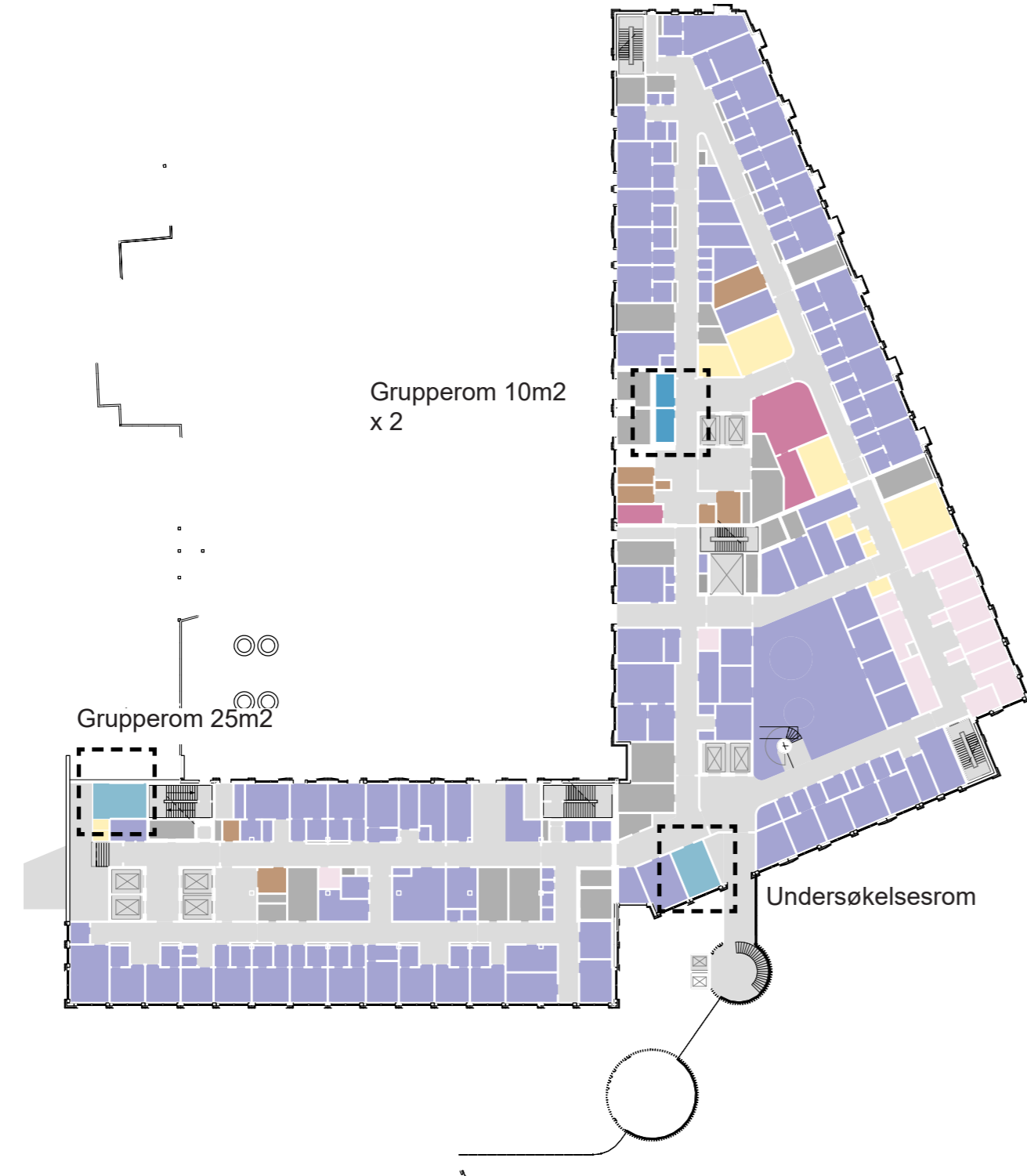

PLAN 02 1:700

## Nye Rikshospitalet

Medvirkningsmøte D4

#### MØTE D4

ENDRINGER ETTER HOVEDAKTIVITET D3

- Et grupperom 10m2 i bygg N er blitt flyttet nedover mot sør

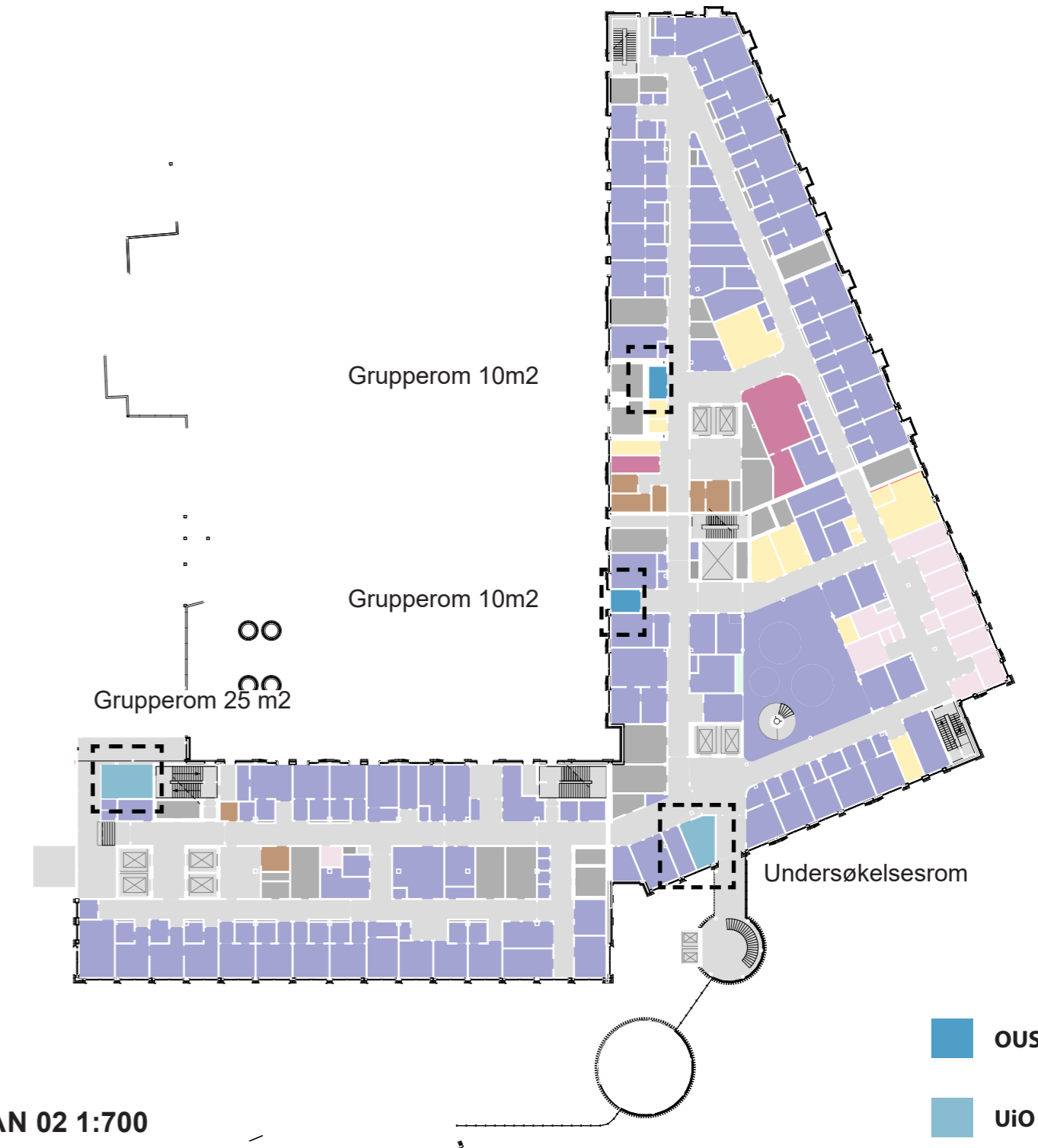

PLAN 02 1:700

UTSNITT FRA PLAN 02 BARNEMOTTAK OG INFEKSJONSENHET BARN

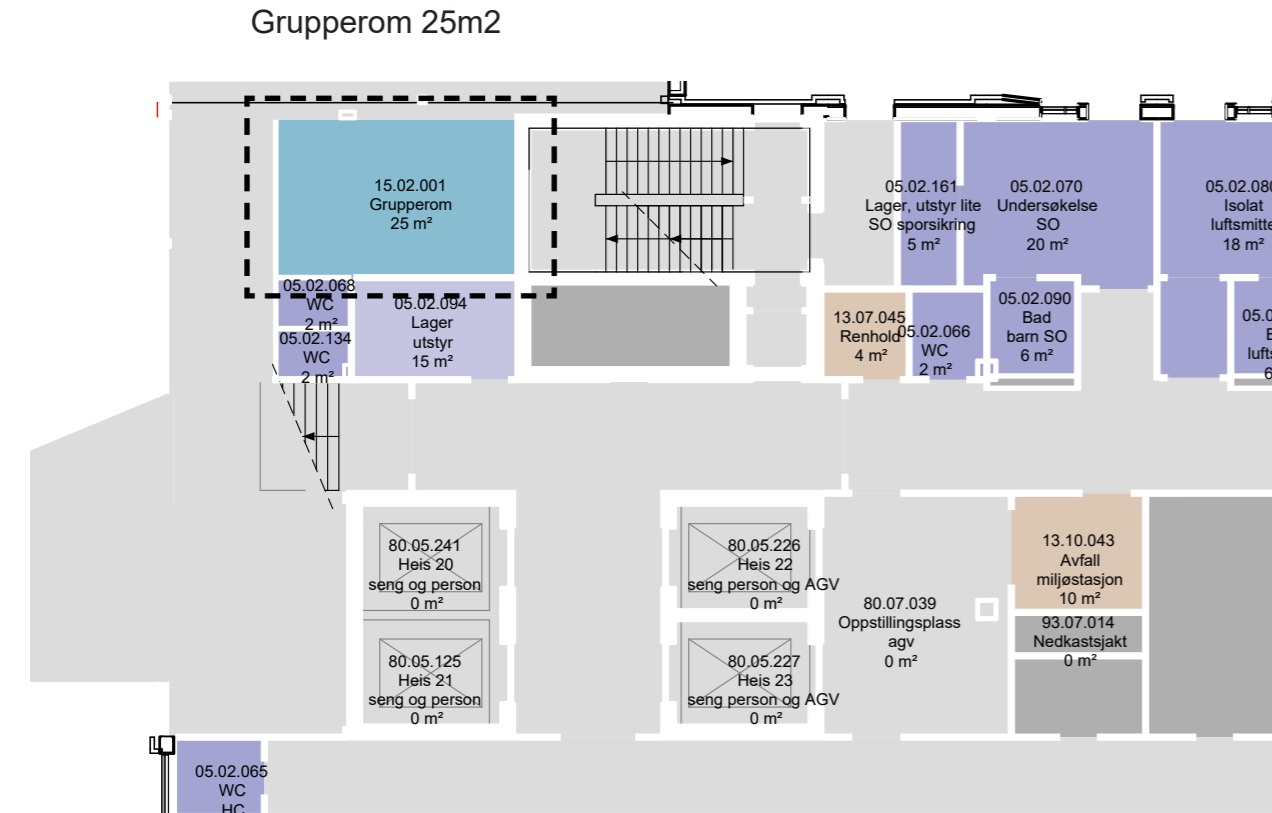

BYGG M PLAN 02

1:200

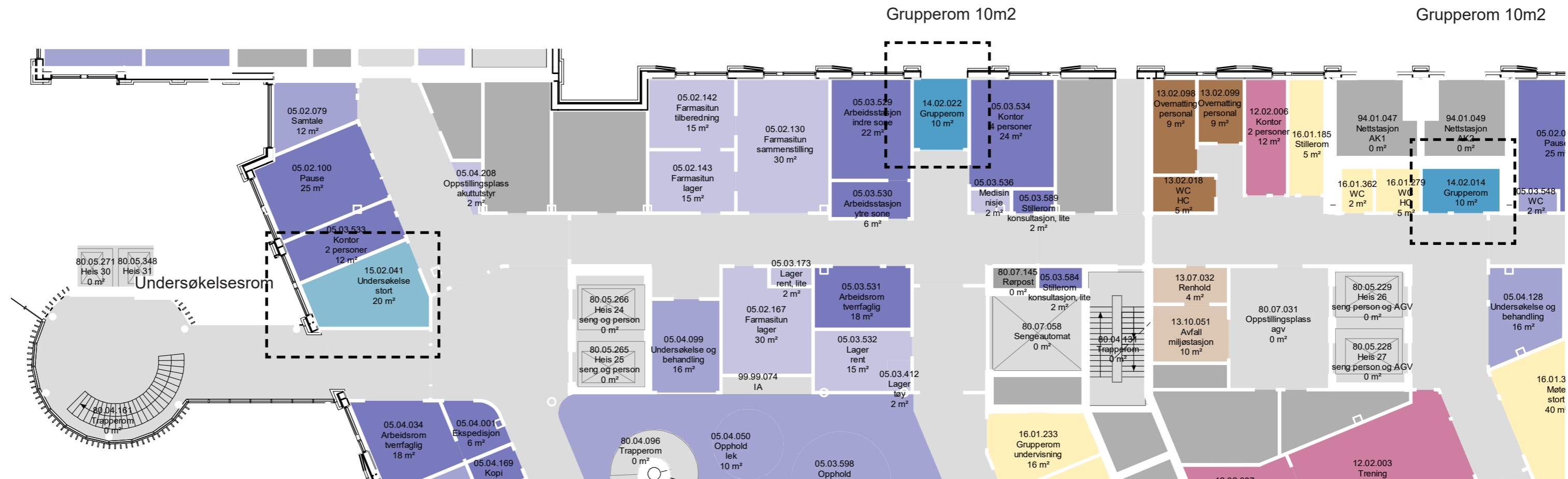

BYGG N PLAN 02

1:200

Dører, vinduer og søyler er i prosess

OUS  
Uio

# BYGG M, PLAN 03 | **POLIKLINIKK BARN**



# PROSJEKTUTVIKLING FRA HOVEDAKTIVITET D3

## PLAN 03 POLIKLINIKK BARN

### MØTE D3

GRUNNLAG FRA HOVEDAKTIVITET D3

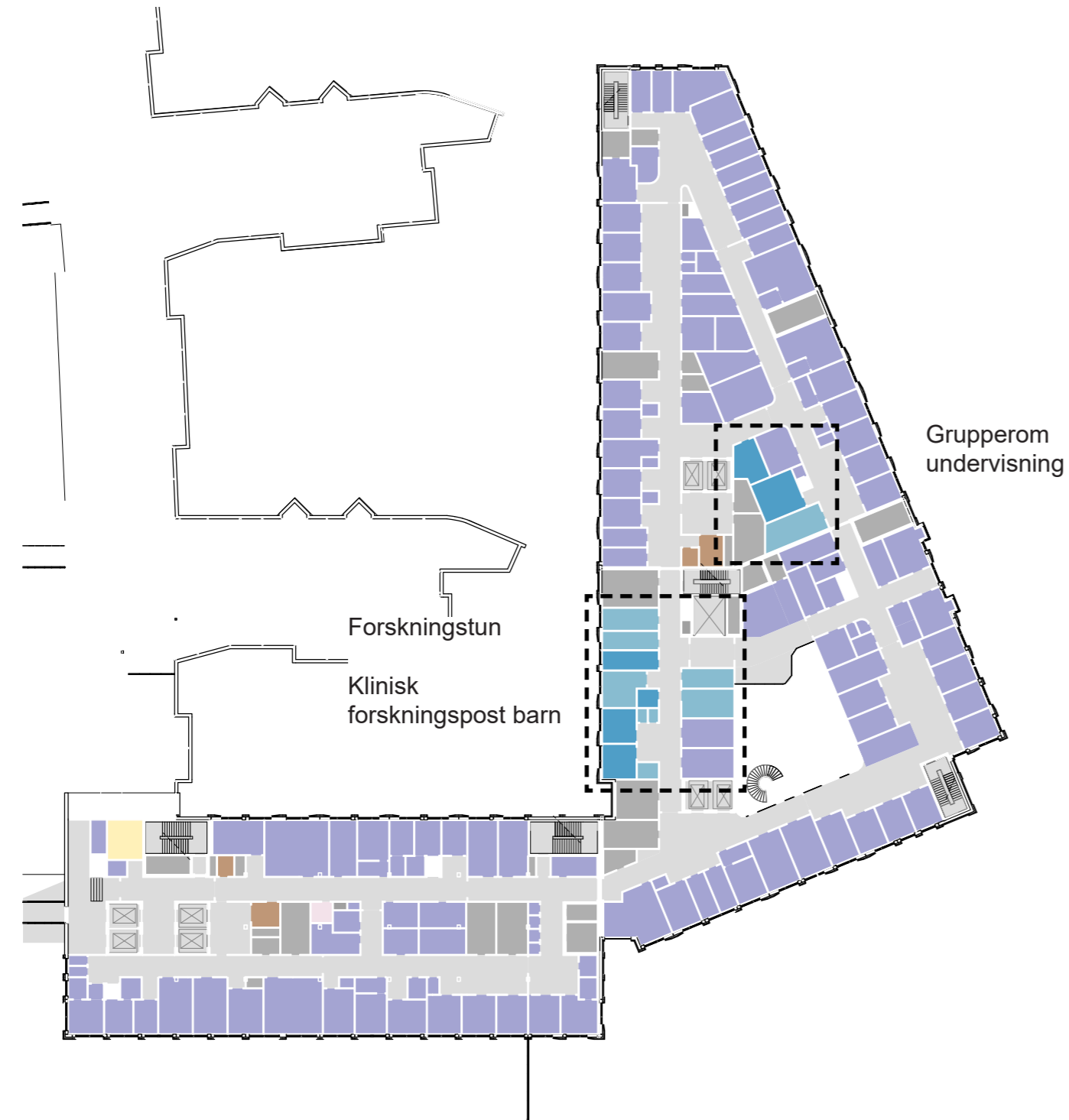

PLAN 03 1:700

### MØTE D4

ENDRINGER ETTER HOVEDAKTIVITET D3

- Ingen endringer

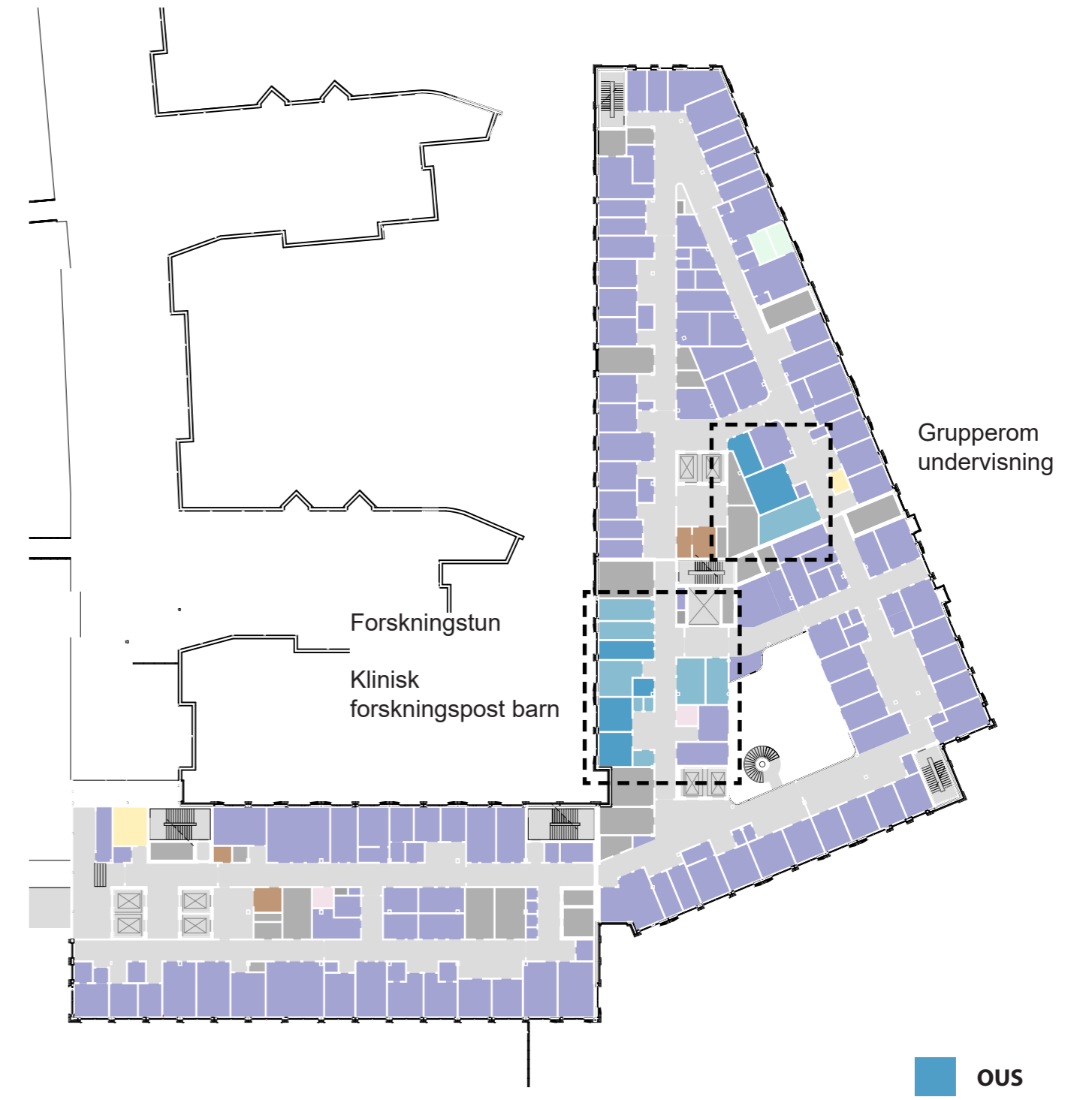

PLAN 03 1:700

OUS  
Uio

# BYGG M/N, PLAN 04 | **DØGNOMRÅDE BARN**

# PROSJEKTUTVIKLING FRA HOVEDAKTIVITET D3

## PLAN 04 DØGNOMRÅDE BARN

### MØTE D3

GRUNNLAG FRA HOVEDAKTIVITET D3

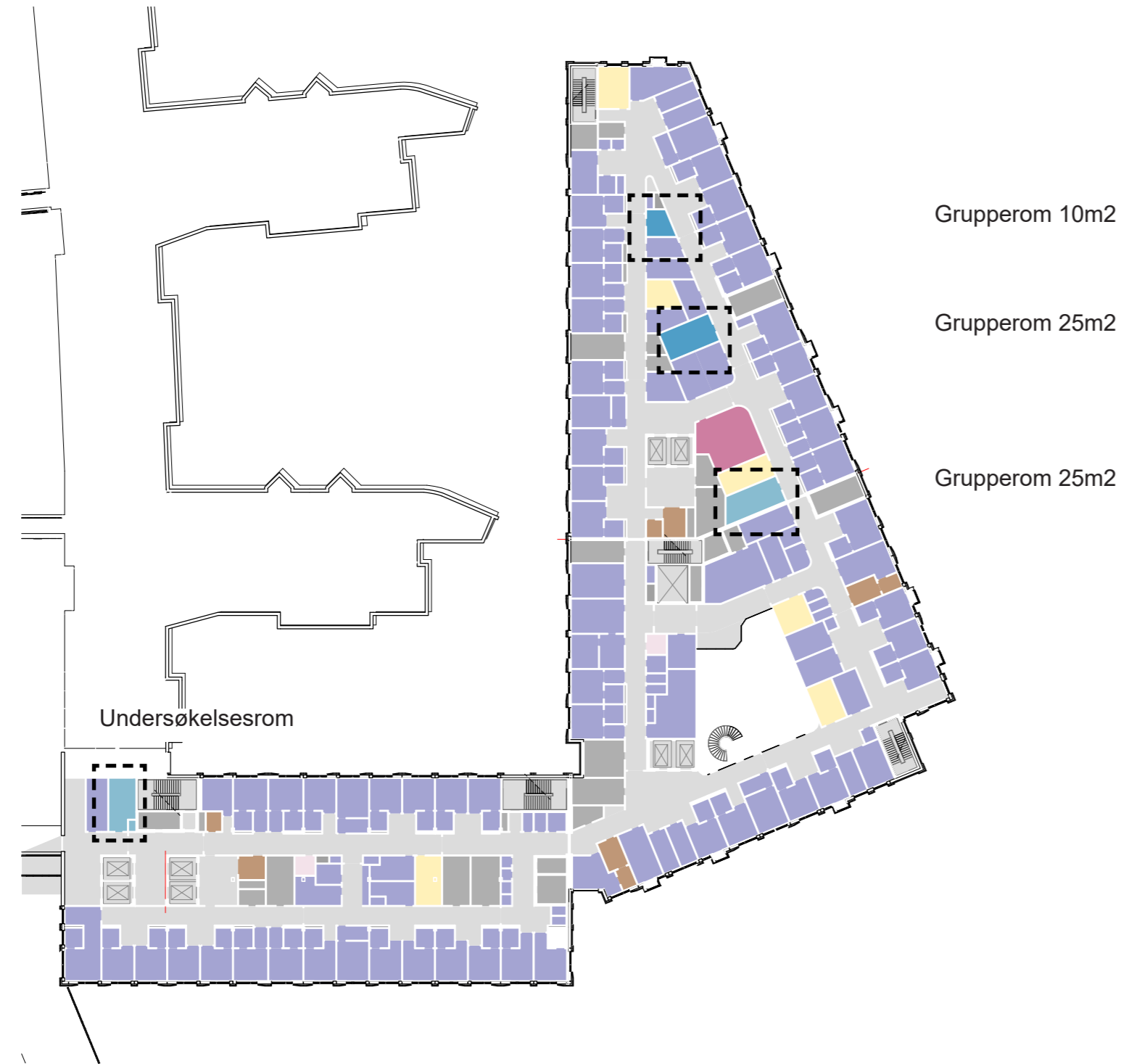

PLAN 04 1:700

# Nye Rikshospitalet

Medvirkningsmøte D4

### MØTE D4

ENDRINGER ETTER HOVEDAKTIVITET D3

- Ingen endringer

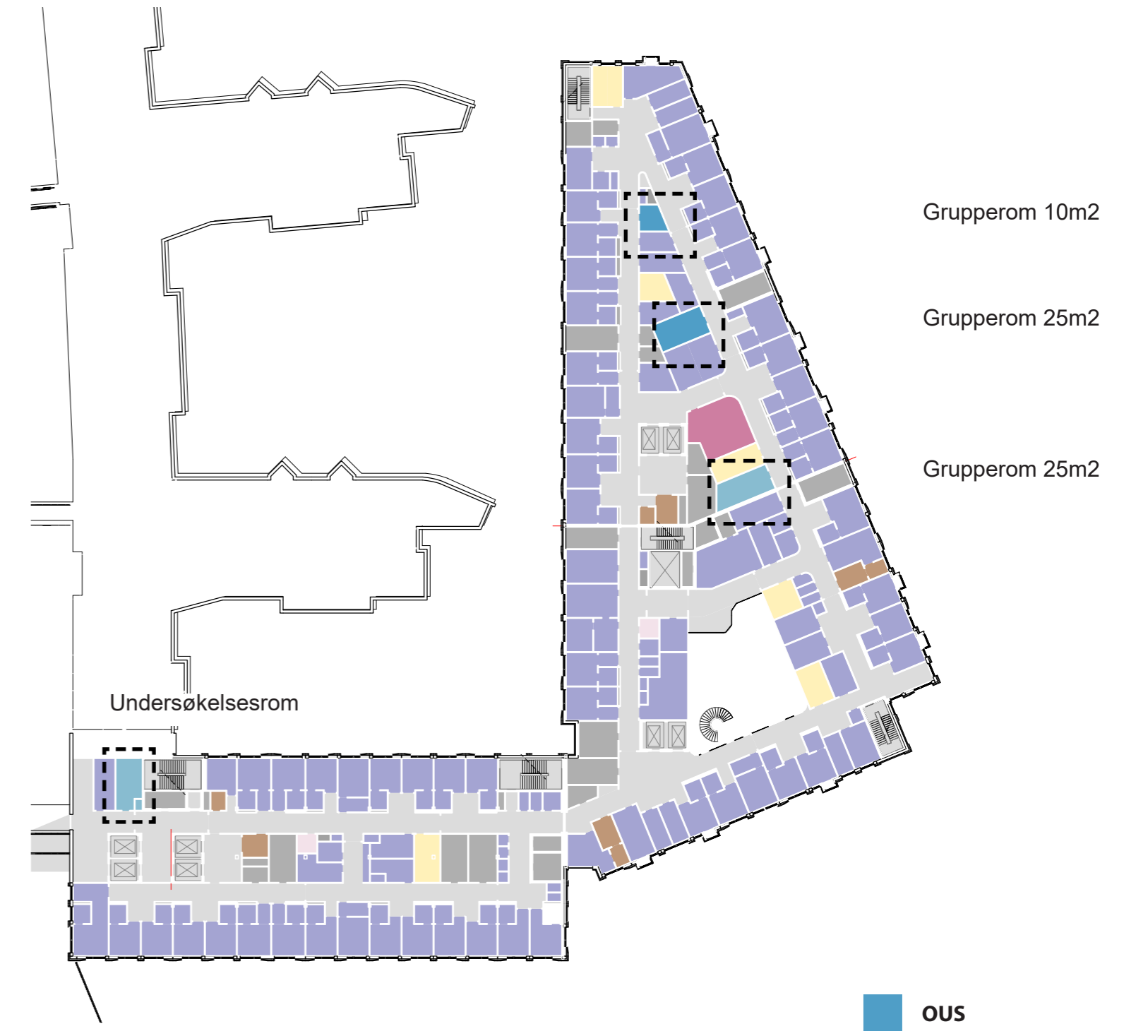

PLAN 04 1:700

- OUS
- Uio

# BYGG M/N, PLAN 05 | **DØGNOMRÅDE BARN**

# PROSJEKTUTVIKLING FRA HOVEDAKTIVITET D3

## PLAN 05 DØGNOMRÅDE BARN

### MØTE D3

GRUNNLAG FRA HOVEDAKTIVITET D3



PLAN 05 1:700

### MØTE D4

ENDRINGER ETTER HOVEDAKTIVITET D3

- Ingen endringer

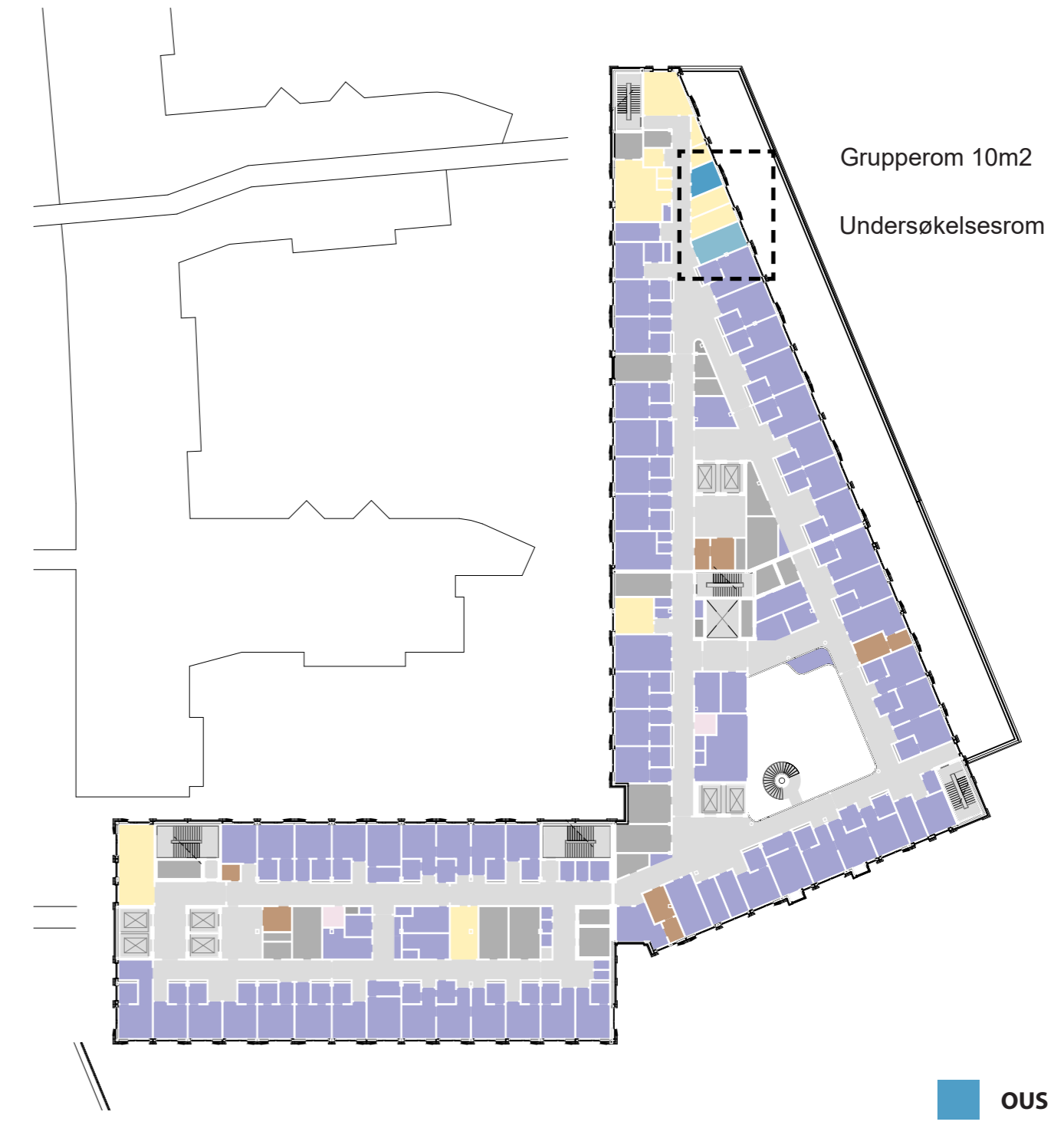

PLAN 05 1:700

OUS  
Uio

# BYGG M/N, PLAN 06 | **DØGNOMRÅDE BARN**

MØTE D3

GRUNNLAG FRA HOVEDAKTIVITET D3

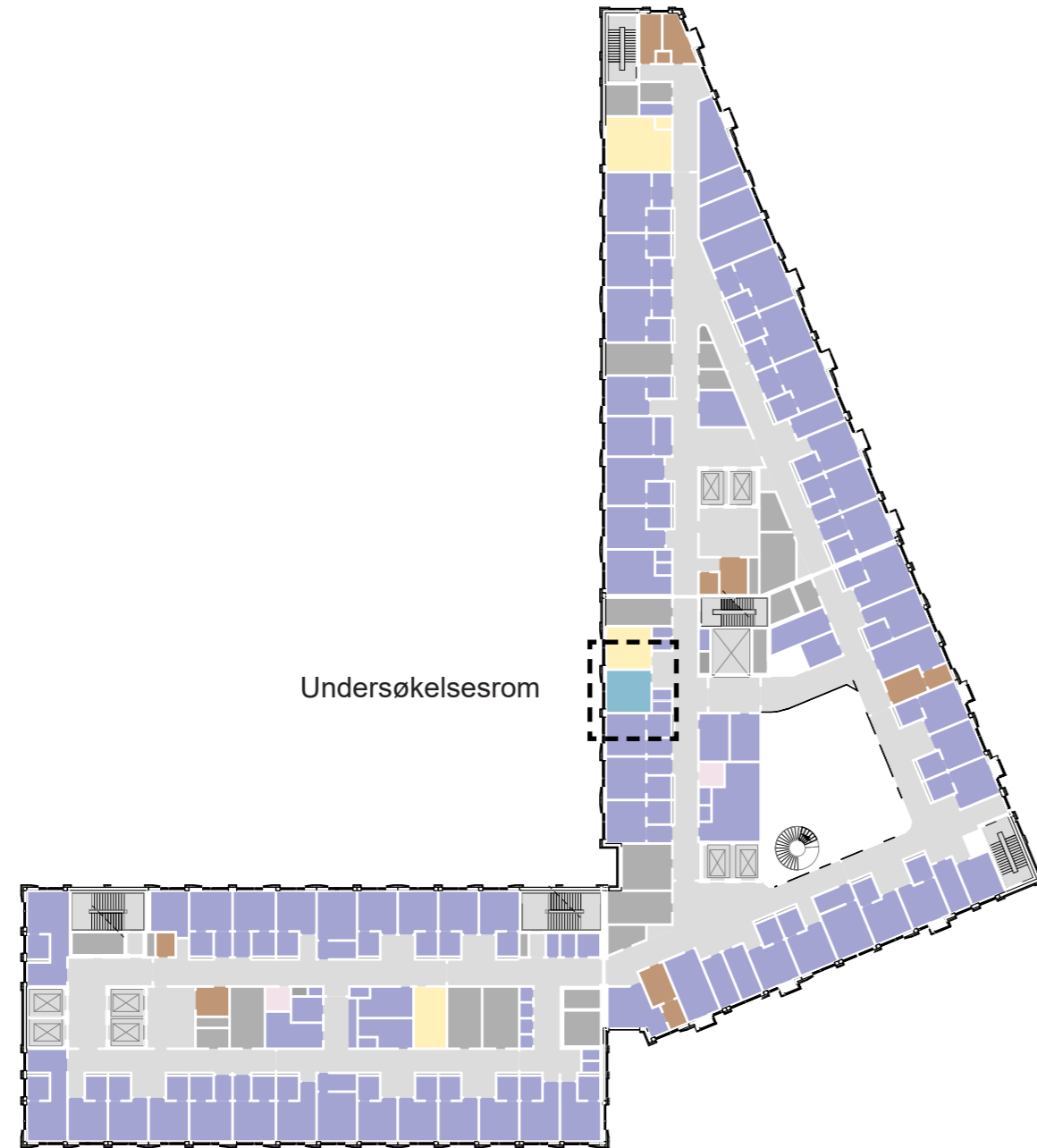

PLAN 06 1:700

MØTE D4

ENDRINGER ETTER HOVEDAKTIVITET D3

- Undersøkelserom flyttet fra bygg N1 Vest til bygg N2 Øst

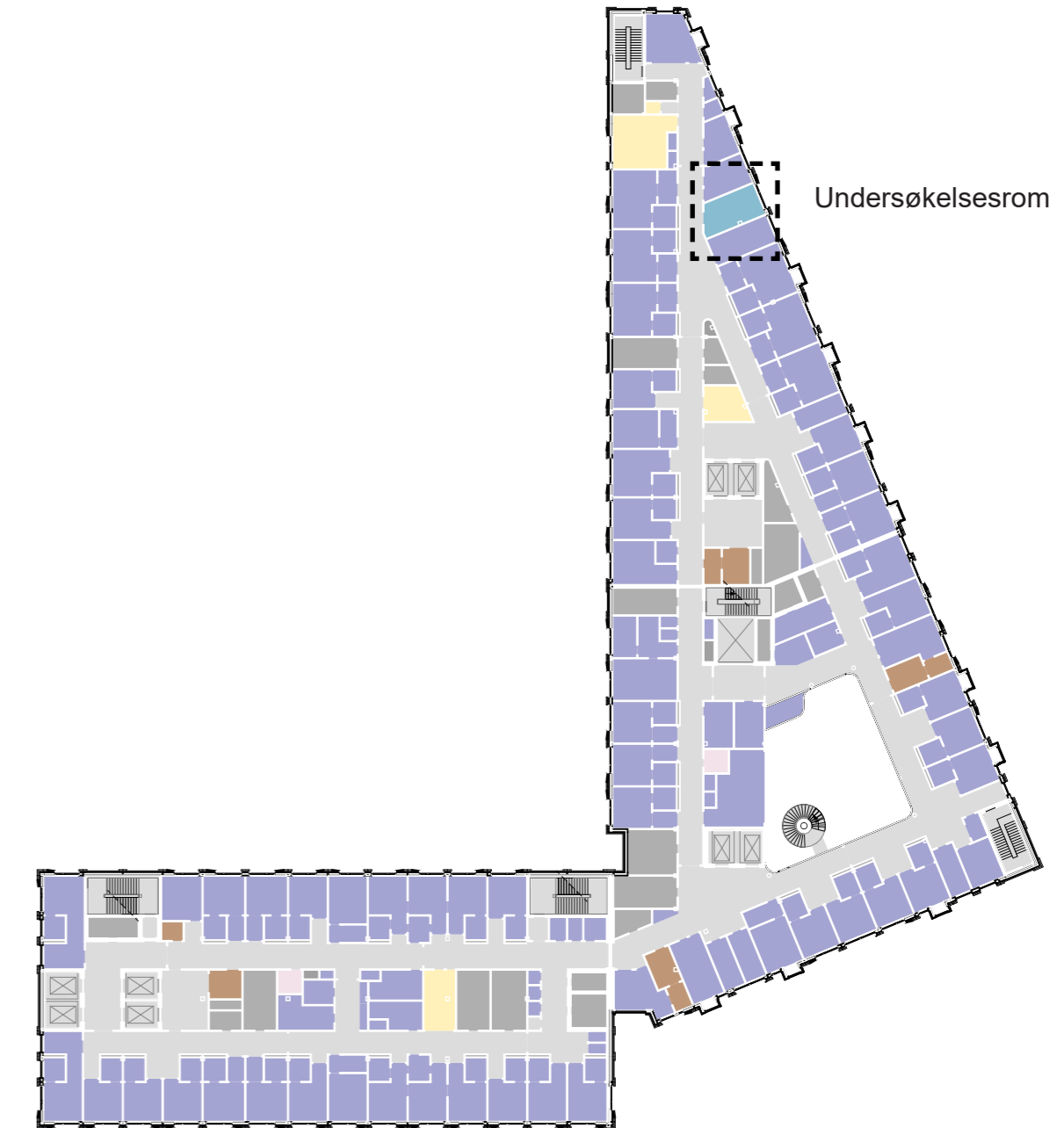

PLAN 06 1:700

OUS  
Uio

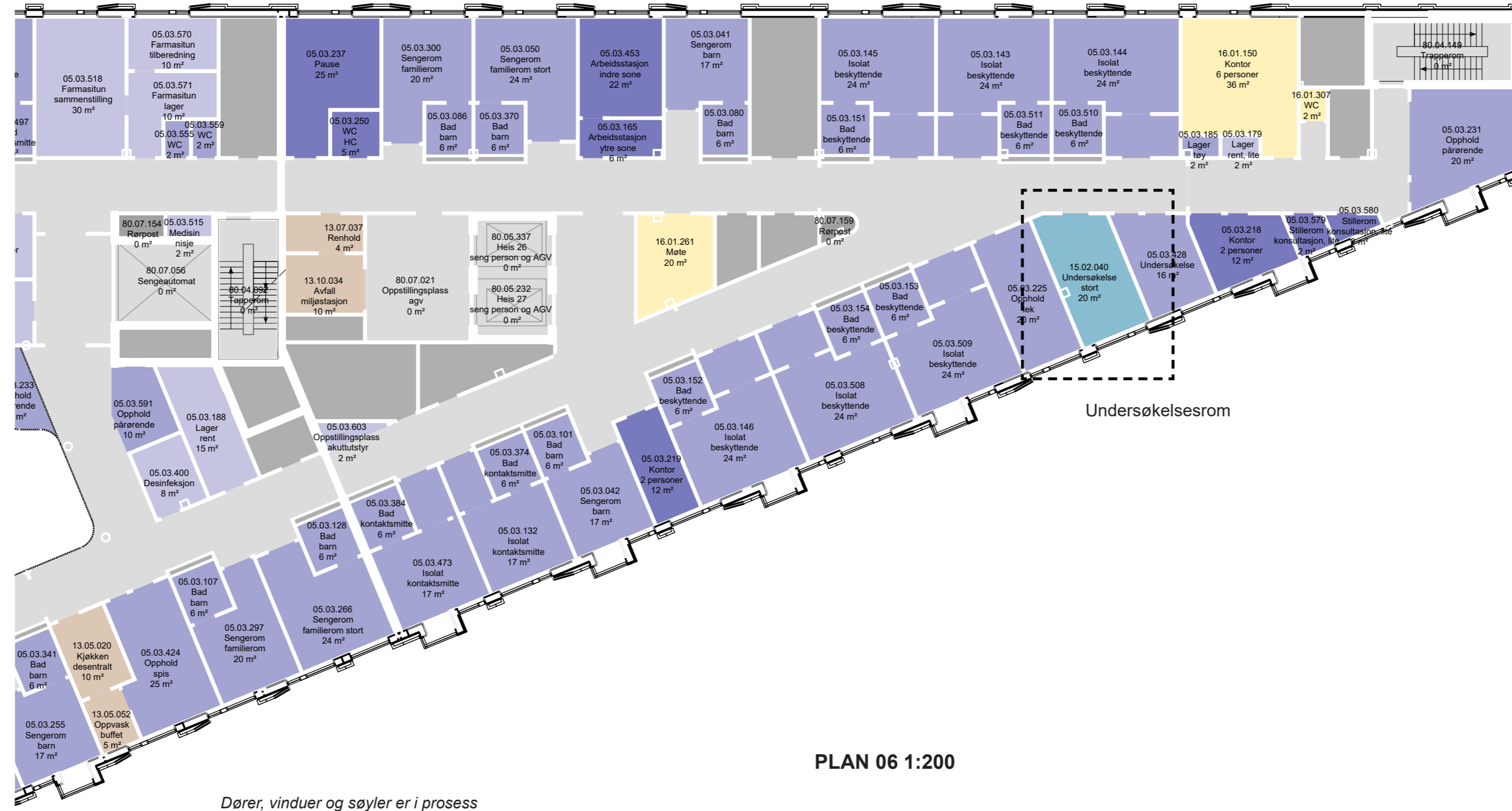



# BYGG M, PLAN 11 | **KONTOR Uio**

BYGG M PLAN 11 KONTOR FORSKNINGSADMINISTRASJON UIO

MØTE D3  
GRUNNLAG FRA HOVEDAKTIVITET D3

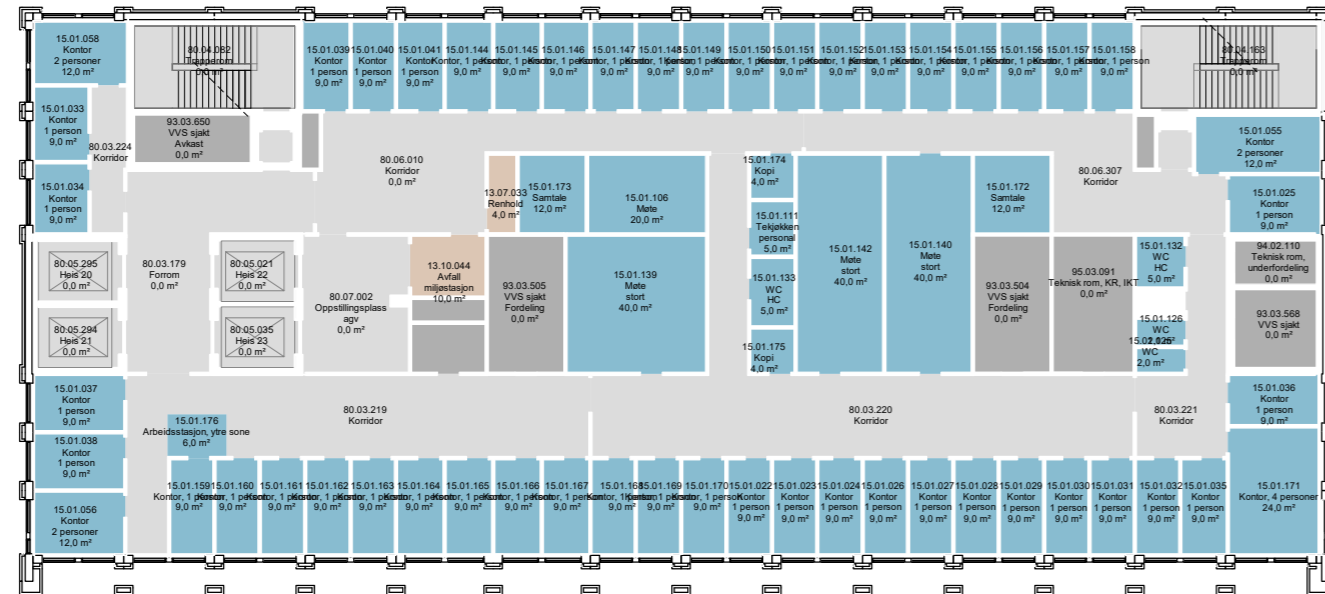

PLAN 11 1:350

MØTE D4  
ENDRINGER ETTER HOVEDAKTIVITET D3

- Ingen endringer

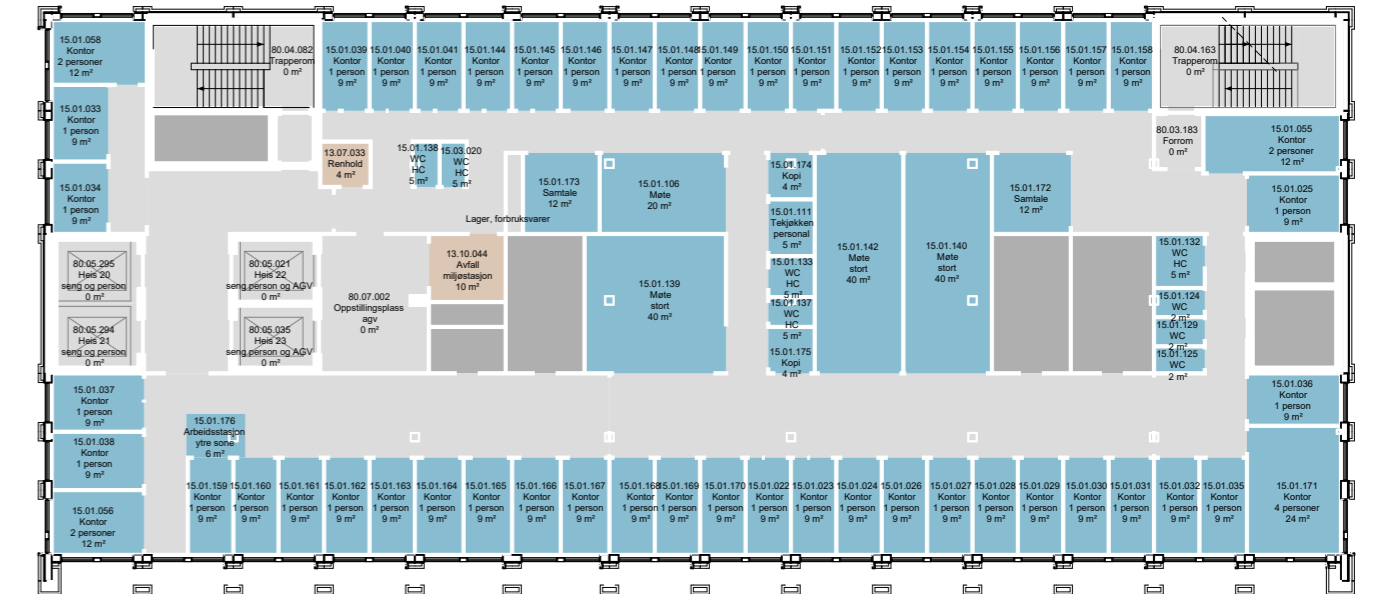

PLAN 11 1:350

OUS  
Uio

# BYGG M, PLAN 12 | **KONTOR BARNE- OG UNGDOMSSENTERET**

BYGG M PLAN 12 KONTOR BARNE- OG UNGDOMSSENTERET

MØTE D3

GRUNNLAG FRA HOVEDAKTIVITET D3

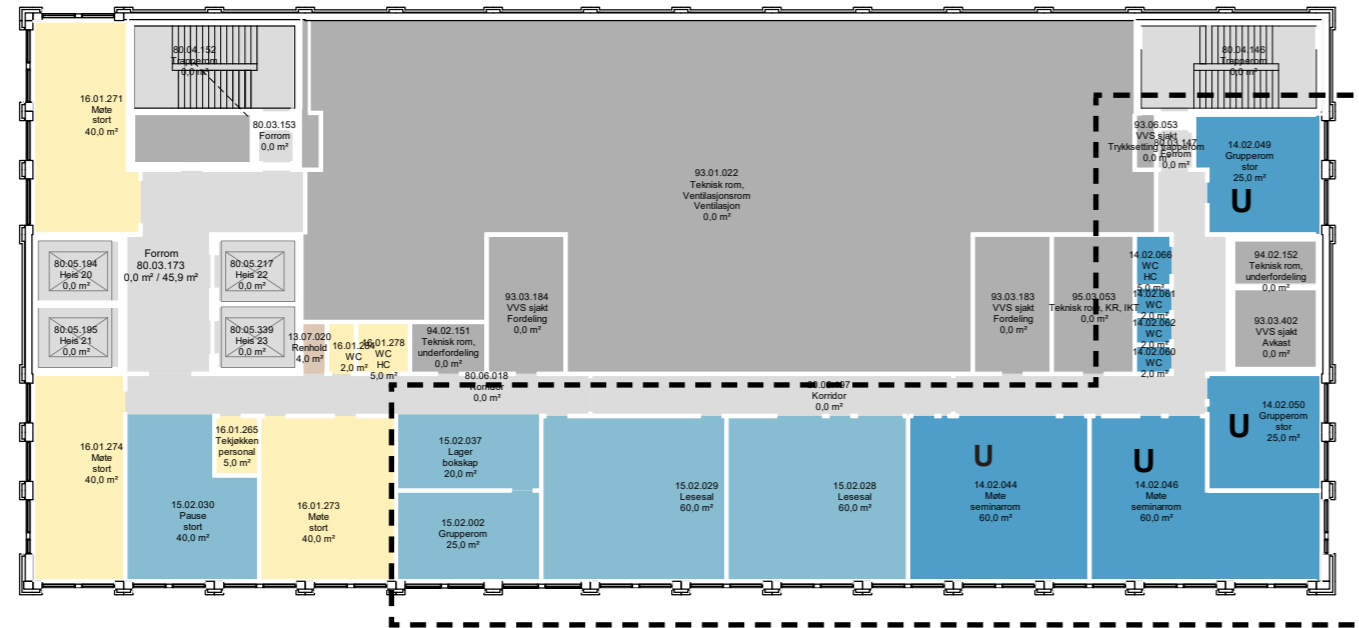

PLAN 12 1:350

Undervisningsrom  
og lesesaler

MØTE D4

ENDRINGER ETTER HOVEDAKTIVITET D3

- Undervisningsrom og lesesaler er flyttet til bygg J plan 11, for å gi plass til kontorarealer for barne- og ungdomssenteret

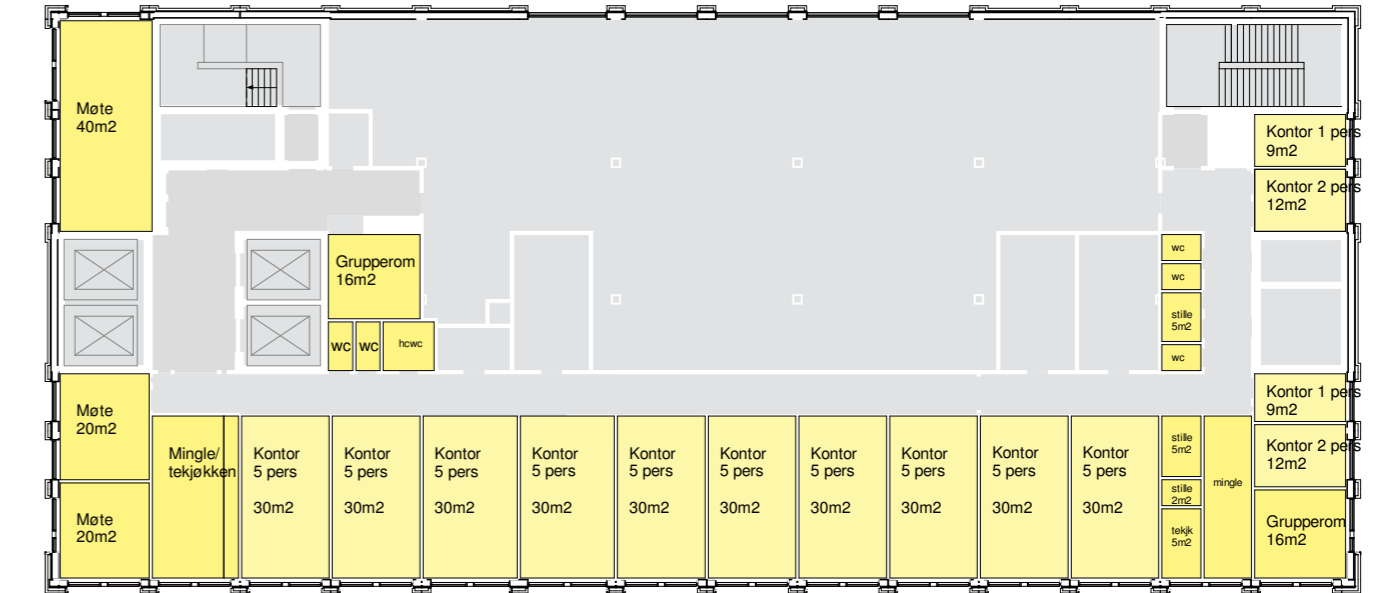

PLAN 12 1:350

OUS

Uio

# STATUS AREALER | MØTE D4

Nye Rikshospitalet  
Medvirkningsmøte D4

Bygg	Etasje	Antall	KLINIKKNÆR UNDERVISNING										KLINIKKNÆR FORSKNING										
			Smågrupperom 25 m <sup>2</sup>			Grupperom 10 m <sup>2</sup>			Simuleringsareal 35 m <sup>2</sup>			Cluster 2-mellomstore + 10 m <sup>2</sup>		Cluster sim-store (35 + 25 m <sup>2</sup> )		Forskningstun/clustre			Kliniske studier (restareal mikroskopisal) Undersøkelsesrom 20 m <sup>2</sup>				
			OUSm <sup>2</sup>	UIO m <sup>2</sup>	Antall	OUS m <sup>2</sup>	UIO m <sup>2</sup>	Antall	OUS m <sup>2</sup>	UIO m <sup>2</sup>	Antall	OUS m <sup>2</sup>	UIO m <sup>2</sup>	Anta	OUS m <sup>2</sup>	UIO m <sup>2</sup>	Total m <sup>2</sup>	OUS m <sup>2</sup>	UIO m <sup>2</sup>	Antall	OUS m <sup>2</sup>	UIO m <sup>2</sup>	
J	U1	Akuttmttak, voksne			1		10									50		50					Forskningstun ligger på plan 1. Undersøkelsesrom tilhører Forskningstun akutt, og ligger på plan 1.
J	U1	Observasjonspost	2	25	25	2	20																
J	01	Dag, voksne	1		25	1	10								100	100							
J	01	Poliklinikk, voksne	2	25	25	3	20	10															Har fått et ekstra Grupperom OUS 10m2 fra bygg J plan 10 Døgnområde; Grupperom UIO 25m2 ligger i bygg J plan 11
J	02	Bilediagnostikk/angio	2	25	25										45		45						Forskningstun: 2 stk Arb.rom tverrfaglig 24m2
M	02	Akuttmttak, barn																1			20	Undersøkelsesrom 20m2 er flyttet til Bygg N plan 6 Døgnområde barn etter ønske fra Gruppeleder	
M	02	Poliklinikk, barn/ungdom/isolat/døgn	1		25	1	10											1			20	Har fått et ekstra Grupperom OUS 10m2 fra potten som var planlagt til døgnområdet på plan 06	
M/N	03	Poliklinikk, barn	2	25	25	1	10								90		90						
M/N	04	Døgnområde, barn	2	25	25	1	10											1			20		
M/N	05	Døgnområde, barn				1	10											1			20		
J	03	Operasjon				1	10											1			20		
J	03	PO/Intensiv				1	10		1	35		1						1			20	Undersøkelsesrom 20m2 flyttet til plan1 iht ønske I tilbakemelding etter møte D2	
J	04	Operasjon				1	10		1	35		1						1			20	Lite SIM-cluster+Undersøkelsesrom ligger i bygg J plan 06 (J1 tommelen) ; Undersøkelsesrom 20m2 ligger på plan 5 ved Klinisk forsknings post	
J	04	PO/Intensiv	2	25	25				1	35				1				1			20	SIM-cluster, stor - ligger i bygg J plan 07 Føde/barsel (J1 tommelen); Undersøkelsesrom 20m2 ligger i bygg J plan 05 ved Klinisk forskningspost	
J	05	Klinisk forskningspost, MTV mm.																				Klinisk forskningspost, 2 stk Undersøkelsesrom 20m2; Arb.rom/PC-stue 125m2	
J	06	Døgnområde, voksne	2	25	25	1	10											1			20	2 stk Grupperom 25m2 ligger i bygg J plan 06 Nyfødtintensiv; Grupperom 10m2 ligger i Bygg N plan 02 Barnemottak og infeksjonshet barn; Undersøkelsesrom 20m2 ligger i bygg J plan 08 Døgnområde, som del av Forskningstunet (iht ønske I tilbakemeldingen fra møte D3)	
J	06	Nyfødtintensiv	2	25	25	1	10		1	35				1				1			20		
J	07	Føde/barsel og døgnområde	2	25	25	2	20																
J	08	Døgnområde, voksne	2	25	25	1	10								50		50						
J	09	Døgnområde, voksne	2	25	25	2	20											1			20	Undersøkelsesrom 20m2 ligger i bygg J plan 08 Døgnområde som del av Forskningstunet	
J	10	Døgnområde, voksne	2	25	25	1	10								50		50	1			20		
			26	300	350	22	200	20	4	140	0	2		2	385	100	285	11	0		220		
		Klinisk forskningsposter voksne og barn													210		210						
															595								

Clustering							
		UV-Cluster stort (50 m <sup>2</sup> )	6	300	150		
		Uv-cluster mellom (35 m <sup>2</sup> )	4	140	140		
		sim Cluster (60m <sup>2</sup> )	2	120	120		
		Simcluster (45m <sup>2</sup> )	2	90	90		
SUM				650	500		
KLINISK FORSKNINGSPOST							
J	05	Klinisk forskningspost, voksne	1		160		
N	03	Klinisk forskningspost, barn	1		50		
SUM				210	210		

- Iht ønsket plassering
- Avvik fra ønsket plassering
- Ikke plassert