

Medvirkning Hovedaktivitet D

GRUPPE 2.1 / 2.2 - MØTE 4

PHA Døgn og Poliklinikk Voksne

NYE AKER SYKEHUS



NYE AKER SYKEHUS

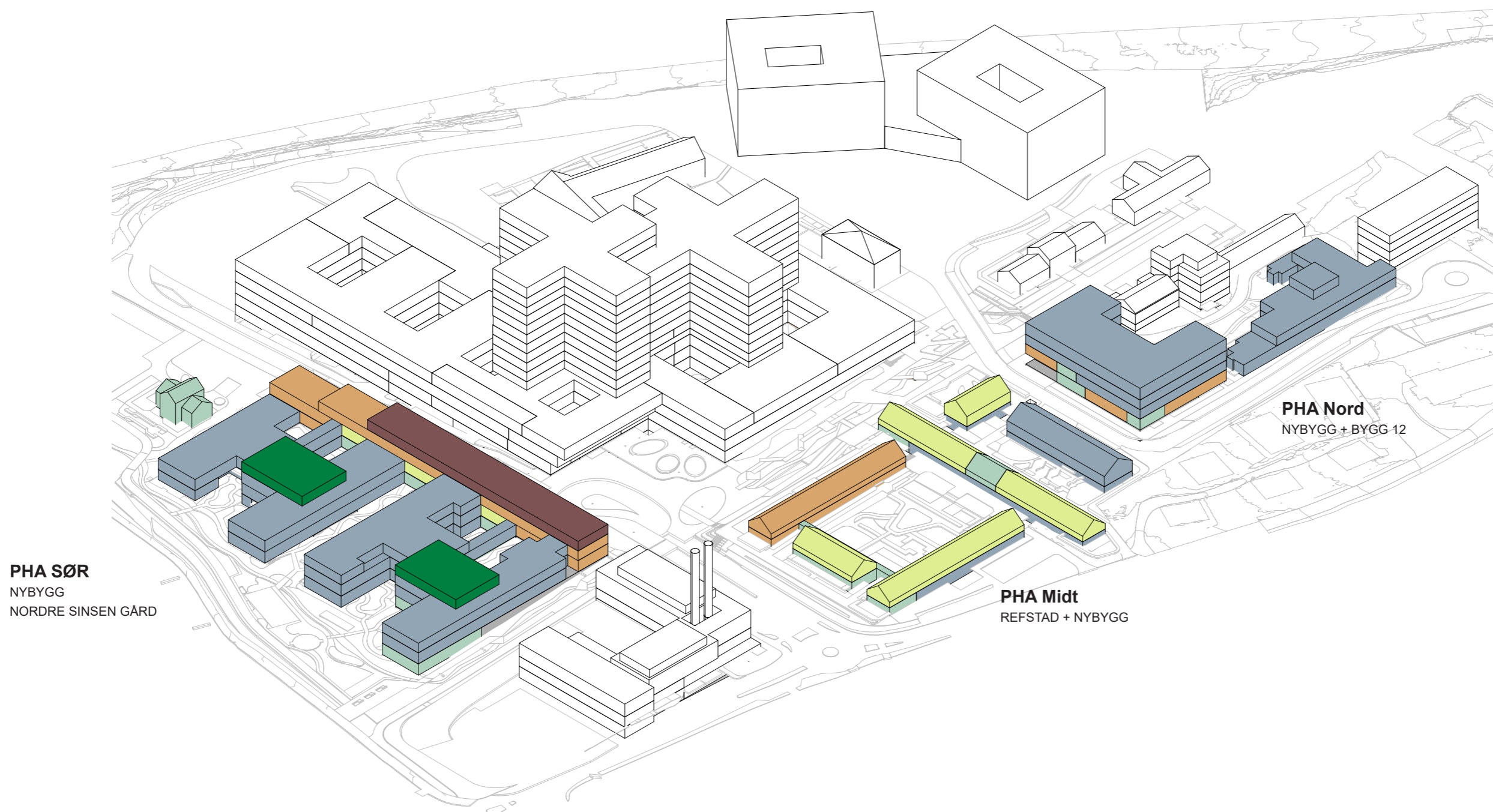

PHA NORD



FUNKSJONSPLASSERING

ETASJE 01

MERKNADER

- 02.01: Psykisk helsevern og avhengighet / Døgnområde PHA voksen
- 02.02: Psykisk helsevern og avhengighet / Poliklinikk PHA voksen
- 02.05: Psykisk helsevern og avhengighet / Kontorer og møterom
- 02.06: Psykisk helsevern og avhengighet / Kontorarbeidsplasser, administrasjon og ledelse
- 02.07: Psykisk helsevern og avhengighet / Fellesfunksjoner
- 13.05: Ikke-medisinsk service / Mathåndtering
- 13.07.02: Ikke-medisinsk service / Renhold / Desentralt renhold
- 13.10.01: Ikke-medisinsk service / Avfallshåndtering / Desentral avfallshåndtering
- 14.01: Forskning og undervisning, OUS / Klinikknære arealer
- 15.01: Forskning og undervisning UiO / Klinikknære arealer
- 70.01: Uterom / Balkonger, verandaer, takterrasser
- 80.02: Kommunikasjonsarealer / Store horisontale utenom avdelinger
- 80.03: Kommunikasjonsarealer / Horisontale utenom avdelinger, vanlige korridorer, arealer foran heiser
- 80.04: Kommunikasjonsarealer / Trapper
- 80.05: Kommunikasjonsarealer / Heiser
- 80.06: Kommunikasjonsarealer / Horisontale kommunikasjonsarealer internt i avdelinger
- 80.07: Kommunikasjonsarealer / Logistikkarealer
- 93.01: Tekniske arealer VVS / Sentrale tekniske rom
- 93.03: Tekniske arealer VVS / Ordinære sjakter, rør for sugesystem
- 94.01: Tekniske arealer EI / EL sentrale tekniske rom
- 94.02: Tekniske arealer EI / EL underfordeling
- 95.03: Tekniske arealer
- 95.03: Tekniske arealer IKT / IKT kommunikasjonsrom KR
- Teknisk Kulvert
- Transport Kulvert

POLIKLINIKK

GRUPPEROM
KONTORER

POLIKLINIKK

AKUTT MOTTAK

FELLES

KJØKKEN

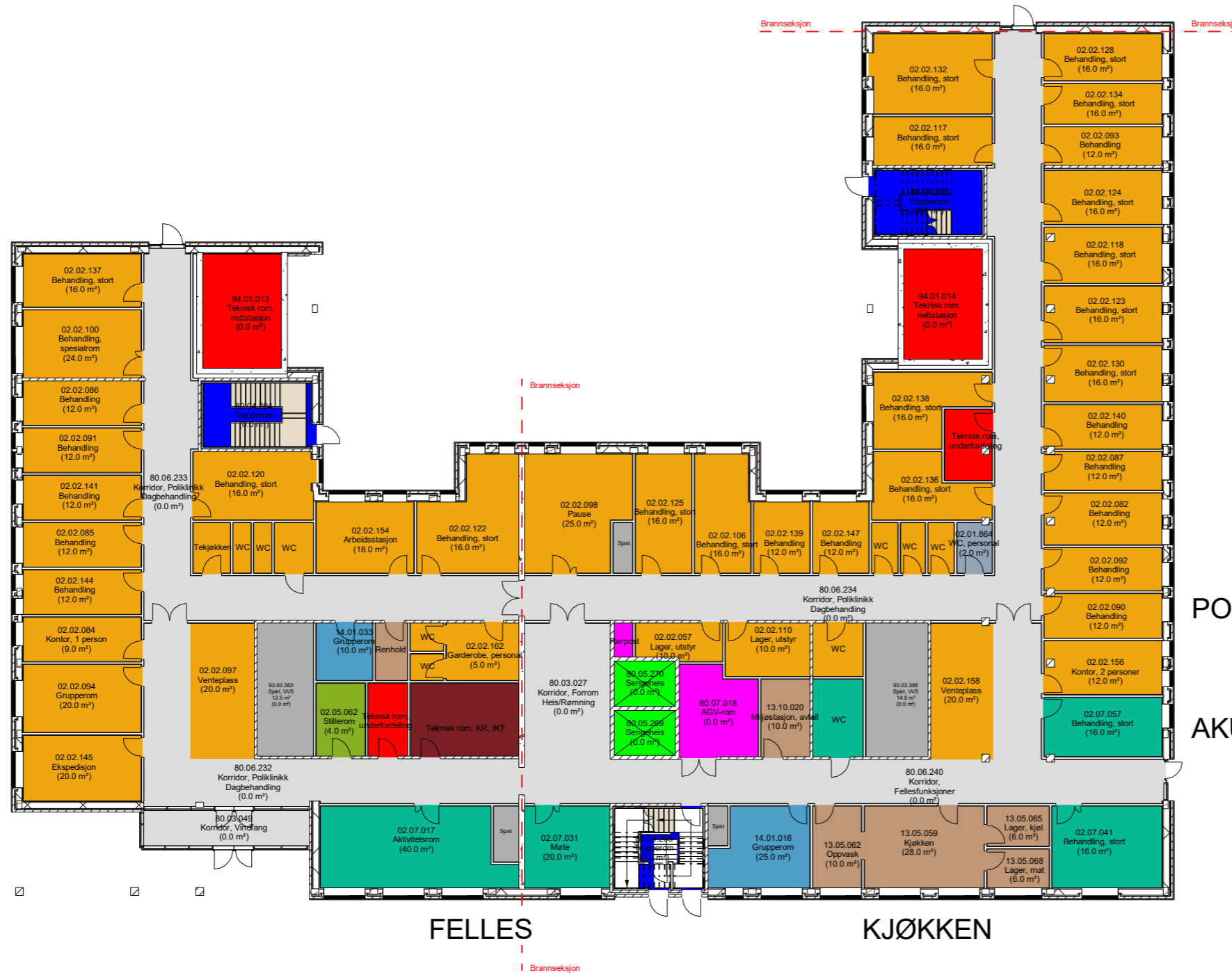

FUNKSJONSPLASSERING

ETASJE 02

POLIKLINIKK
KONTOR
GRUPPEROM
FORSKNING



MERKNADER

- 02.01: Psykisk helsevern og avhengighet / Døgnrområde PHA voksen
- 02.02: Psykisk helsevern og avhengighet / Poliklinikk PHA voksen
- 02.05: Psykisk helsevern og avhengighet / Kontorer og møterom
- 02.06: Psykisk helsevern og avhengighet / Kontorarbeidsplasser, administrasjon og ledelse
- 02.07: Psykisk helsevern og avhengighet / Fellesfunksjoner
- 13.05: Ikke-medisinsk service / Mathåndtering
- 13.07.02: Ikke-medisinsk service / Renhold / Desentralt renhold
- 13.10.01: Ikke-medisinsk service / Avfallshåndtering / Desentral avfallshåndtering
- 14.01: Forskning og undervisning, OUS / Klinikknære arealer
- 15.01: Forskning og undervisning UiO / Klinikknære arealer
- 70.01: Uterom / Balkonger, verandaer, takterrasser
- 80.02: Kommunikasjonsarealer / Store horisontale utenom avdelinger
- 80.03: Kommunikasjonsarealer / Horisontale utenom avdelinger, vanlige korridorer, arealer foran heiser
- 80.04: Kommunikasjonsarealer / Trapper
- 80.05: Kommunikasjonsarealer / Heiser
- 80.06: Kommunikasjonsarealer / Horisontale kommunikasjonsarealer internt i avdelinger
- 80.07: Kommunikasjonsarealer / Logistikkarealer
- 93.01: Tekniske arealer VVS / Sentrale tekniske rom
- 93.03: Tekniske arealer VVS / Ordinære sjakter, rør for sugesystem
- 94.01: Tekniske arealer EI / EL sentrale tekniske rom
- 94.02: Tekniske arealer EI / EL underfordeling
- 95.03: Tekniske arealer
- 95.03: Tekniske arealer IKT / IKT kommunikasjonsrom KR
- Teknisk Kulvert
- Transport Kulvert

FORELØPIG TEGNING
04-07-2022 14:58:31

FUNKSJONSPLASSERING

ETASJE 03

Oppfølging av tilbakemeldinger i møte D3:

- Vurdering av plassering av torg i PHA nord, bytte plass med opphold / torg.
 - » innarbeidet
- Ønske om tilbreiing av mat i spiserom ("låse av komfyr"). Bruk må avklares nærmere
 - » innarbeides i interiørprosjektet

MERKNADER

- 02.01: Psykisk helsevern og avhengighet / Døgnområde PHA voksen
- 02.02: Psykisk helsevern og avhengighet / Poliklinikk PHA voksen
- 02.05: Psykisk helsevern og avhengighet / Kontorer og møterom
- 02.06: Psykisk helsevern og avhengighet / Kontorarbeidsplasser, administrasjon og ledelse
- 02.07: Psykisk helsevern og avhengighet / Fellesfunksjoner
- 13.05: Ikke-medisinsk service / Mathåndtering
- 13.07.02: Ikke-medisinsk service / Renhold / Desentralt renhold
- 13.10.01: Ikke-medisinsk service / Avfallshåndtering / Desentral avfallshåndtering
- 14.01: Forskning og undervisning, OUS / Klinikknære arealer
- 15.01: Forskning og undervisning UiO / Klinikknære arealer
- 70.01: Uterom / Balkonger, verandaer, takterrasser
- 80.02: Kommunikasjonsarealer / Store horisontale uterom avdelinger
- 80.03: Kommunikasjonsarealer / Horisontale uterom avdelinger, vanlige korridorer, arealer foran heiser
- 80.04: Kommunikasjonsarealer / Trapper
- 80.05: Kommunikasjonsarealer / Heiser
- 80.06: Kommunikasjonsarealer / Horisontale kommunikasjonsarealer internt i avdelinger
- 80.07: Kommunikasjonsarealer / Logistikkarealer
- 93.01: Tekniske arealer VVS / Sentrale tekniske rom
- 93.03: Tekniske arealer VVS / Ordinære sjakter, rør for sugesystem
- 94.01: Tekniske arealer EI / EL sentrale tekniske rom
- 94.02: Tekniske arealer EI / EL underfordeling
- 95.03: Tekniske arealer
- 95.03: Tekniske arealer IKT / IKT kommunikasjonsrom KR
- Teknisk Kulvert
- Transport Kulvert

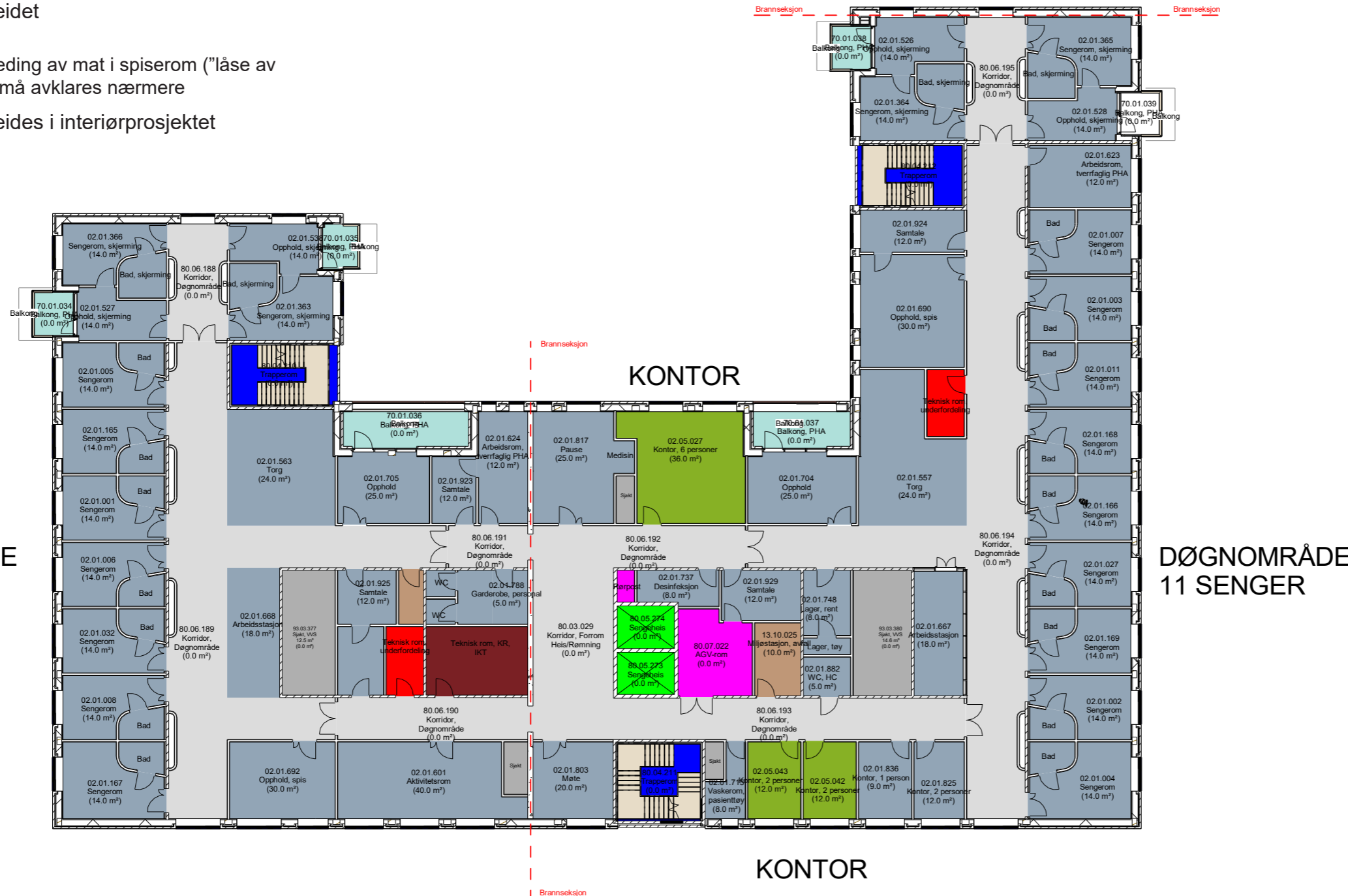

DØGNOMRÅDE
9 SENGER

DØGNOMRÅDE
11 SENGER

FORELØPIG TEGNING
04-07-2022 14:58:31

FUNKSJONSPLASSERING

ETASJE 04

MERKNADER

- 02.01: Psykisk helsevern og avhengighet / Døgnområde PHA voksen
- 02.02: Psykisk helsevern og avhengighet / Poliklinikk PHA voksen
- 02.05: Psykisk helsevern og avhengighet / Kontorer og møterom
- 02.06: Psykisk helsevern og avhengighet / Kontorarbeidsplasser, administrasjon og ledelse
- 02.07: Psykisk helsevern og avhengighet / Fellesfunksjoner
- 13.05: Ikke-medisinsk service / Mathåndtering
- 13.07.02: Ikke-medisinsk service / Renhold / Desentralt renhold
- 13.10.01: Ikke-medisinsk service / Avfallshåndtering / Desentral avfallshåndtering
- 14.01: Forskning og undervisning, OUS / Klinikknære arealer
- 15.01: Forskning og undervisning UiO / Klinikknære arealer
- 70.01: Uterom / Balkonger, verandaer, takterrasser
- 80.02: Kommunikasjonsarealer / Store horisontale utenom avdelinger
- 80.03: Kommunikasjonsarealer / Horisontale utenom avdelinger, vanlige korridorer, arealer foran heiser
- 80.04: Kommunikasjonsarealer / Trapper
- 80.05: Kommunikasjonsarealer / Heiser
- 80.06: Kommunikasjonsarealer / Horisontale kommunikasjonsarealer internt i avdelinger
- 80.07: Kommunikasjonsarealer / Logistikkarealer
- 93.01: Tekniske arealer VVS / Sentrale tekniske rom
- 93.03: Tekniske arealer VVS / Ordinære sjakter, rør for sugesystem
- 94.01: Tekniske arealer EI / EL sentrale tekniske rom
- 94.02: Tekniske arealer EI / EL underfordeling
- 95.03: Tekniske arealer
- 95.03: Tekniske arealer IKT / IKT kommunikasjonsrom KR
- Teknisk Kulvert
- Transport Kulvert

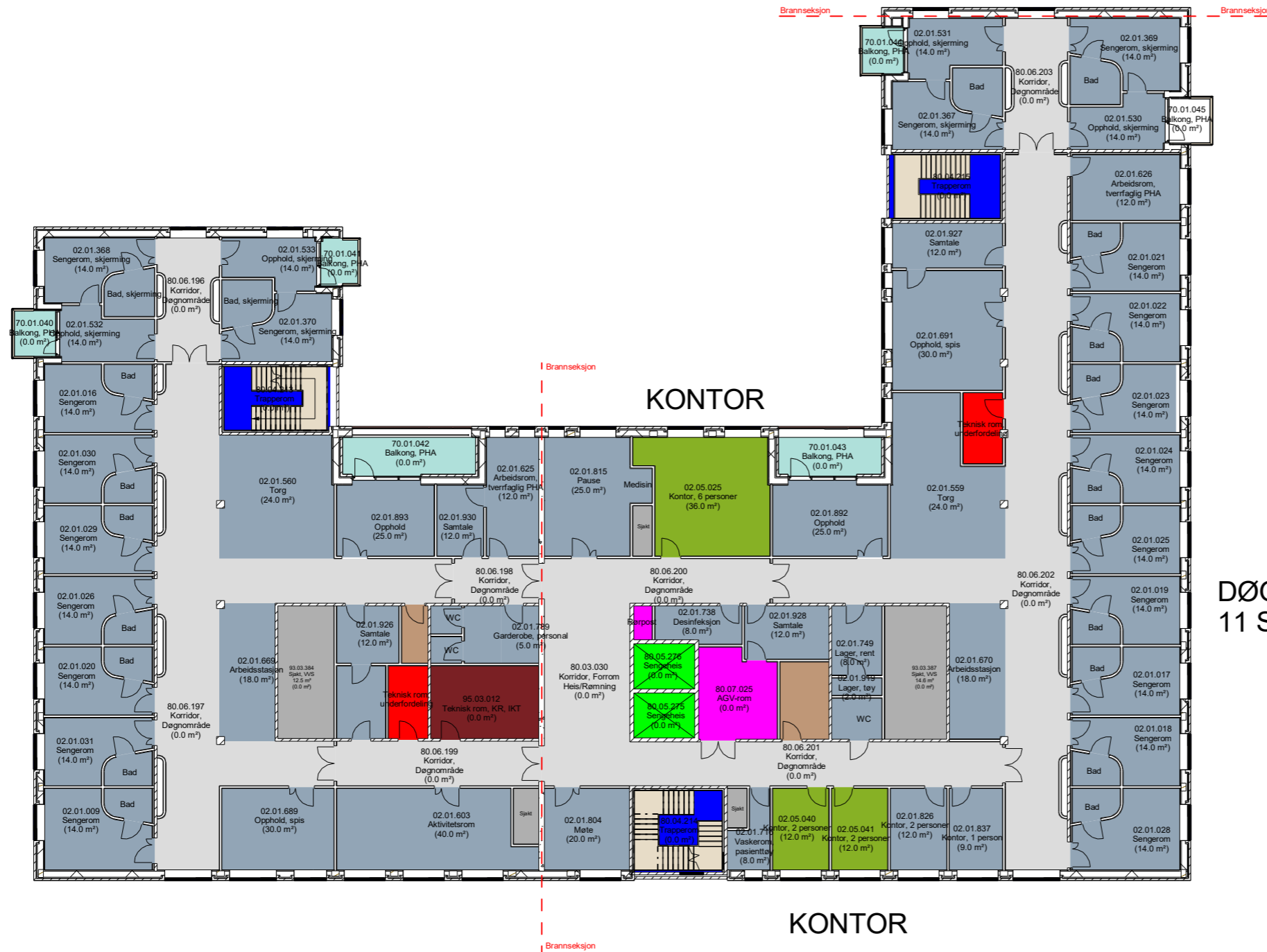

DØGNOMRÅDE
9 SENGER

DØGNOMRÅDE
11 SENGER

KONTOR

FORELØPIG TEGNING
04-07-2022 14:58:31

FUNKSJONSPLOSSERING

ETASJE 05

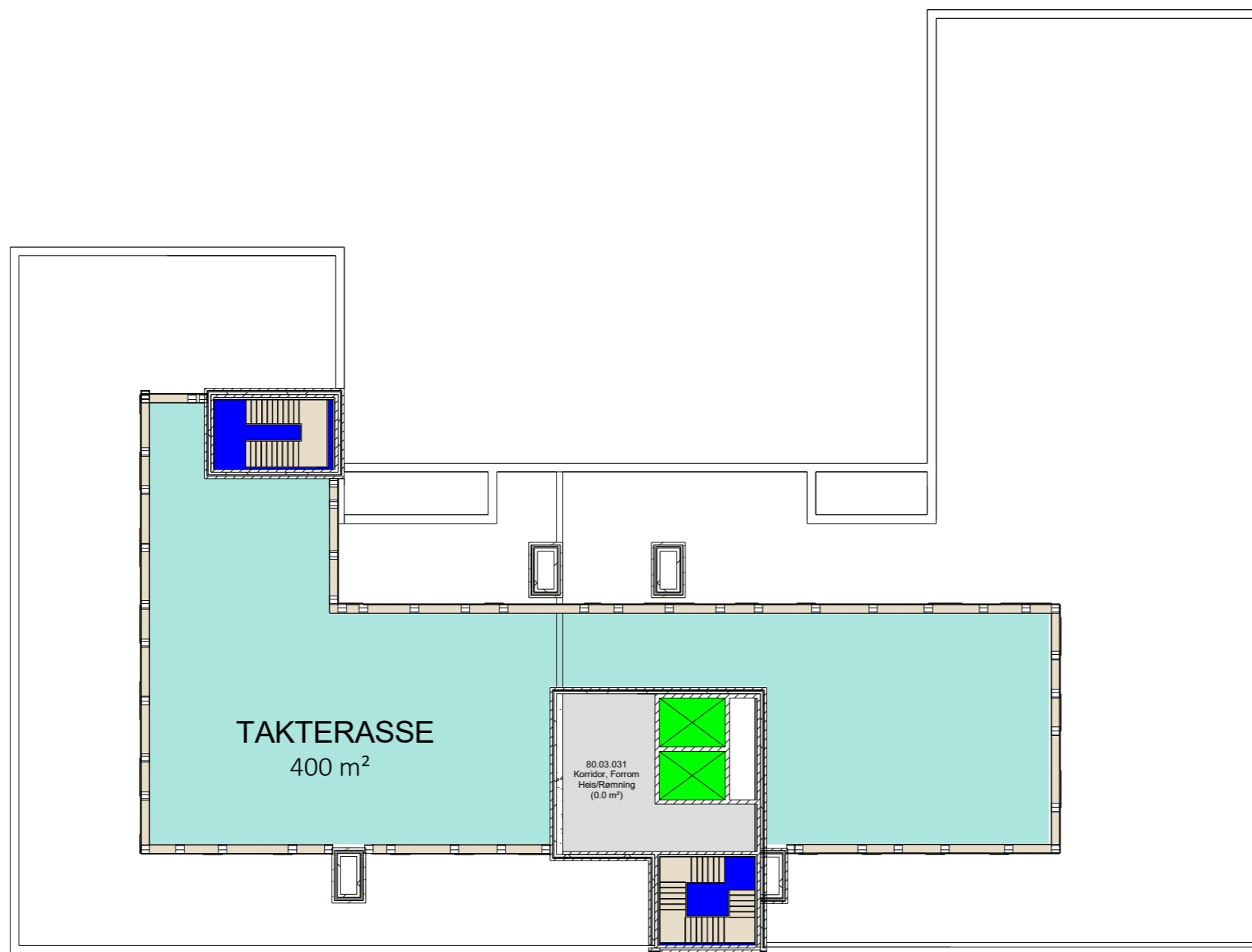

SKISSE - FUNKSJONSPLASSERING

- Samling av teknikk i kjernene
- Nyt standard rom for Arbeidsstasjon inkludert pausefunksjon
- Arbeidsstasjon nær skjerm i begge sengeafsnit
 - » et sengerom flyttes til det østre afsnit

Oppfølging av tilbakemeldinger i møte D3:

- Medisinrom/skap bør ikke være i møte /pauserom.
- Foreslå egnet plassering.
 - » Medisinnisje plaseres i Lager, rent

DØGNOMRÅDE
8 SENGER

DØGNOMRÅDE
12 SENGER

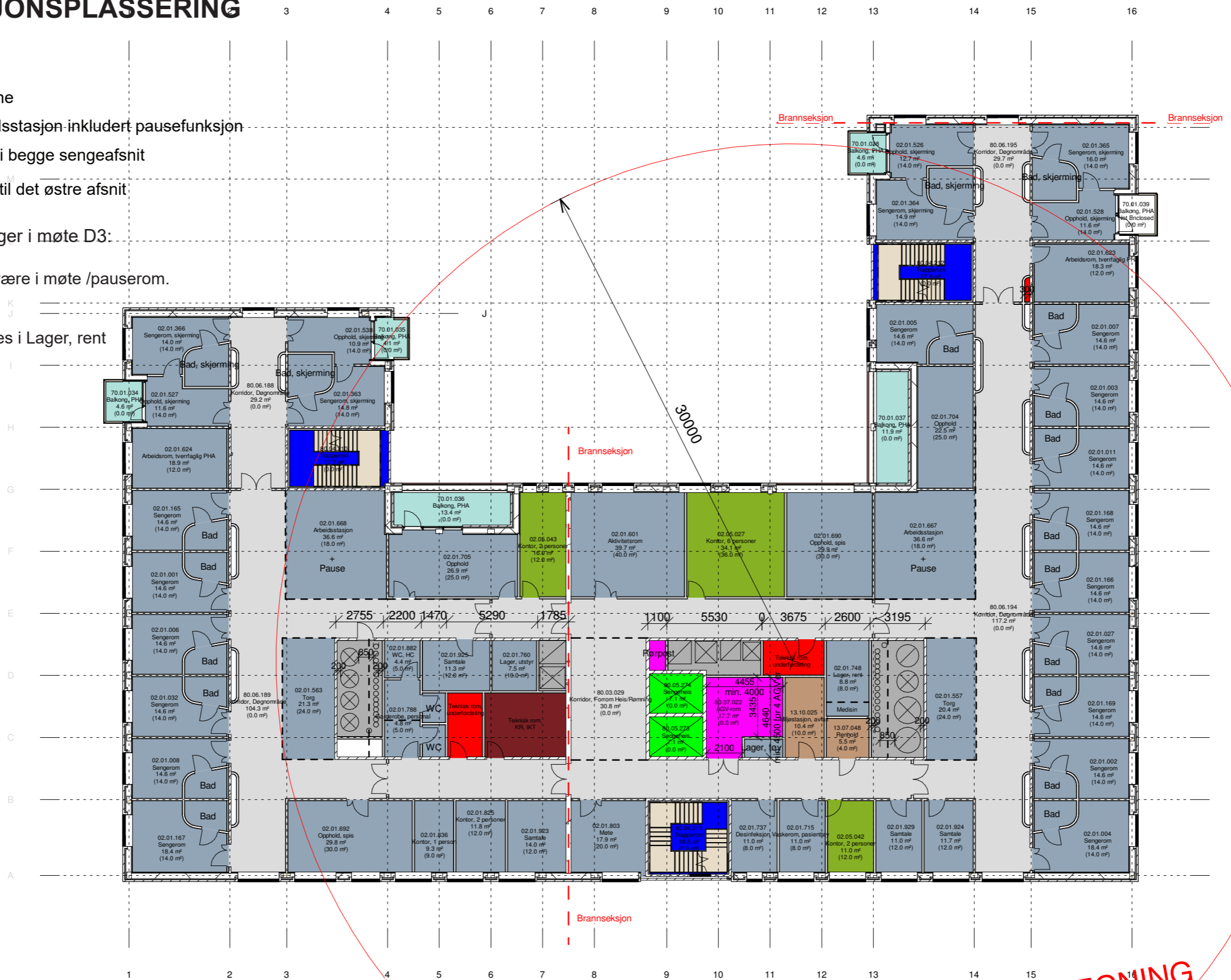

FORELØPIG TEGNING
29-08-2022 14:53:04

PHA SØR

NYE AKER SYKEHUS



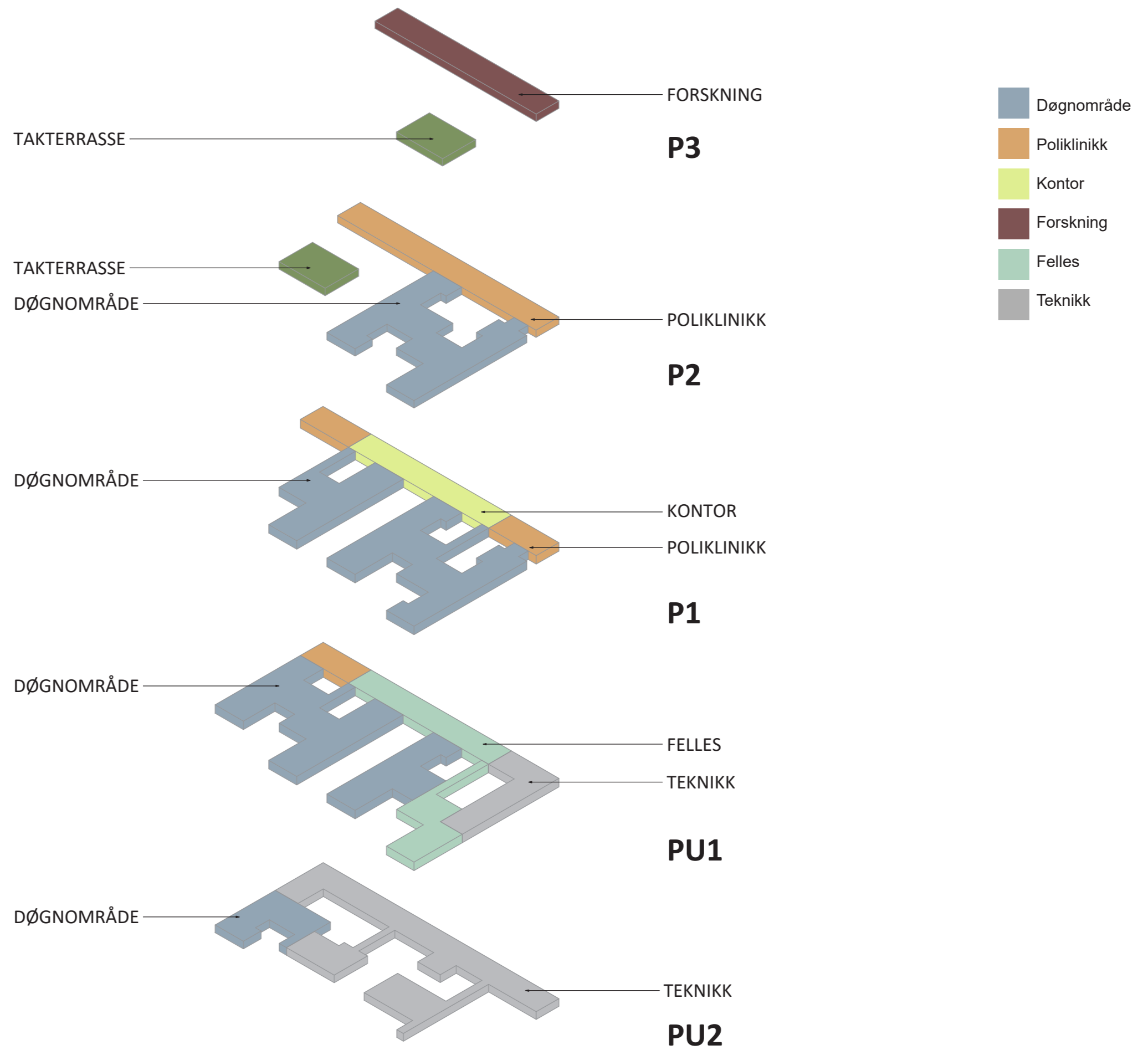





FUNKSJONSPLASSERING

ETASJE U2

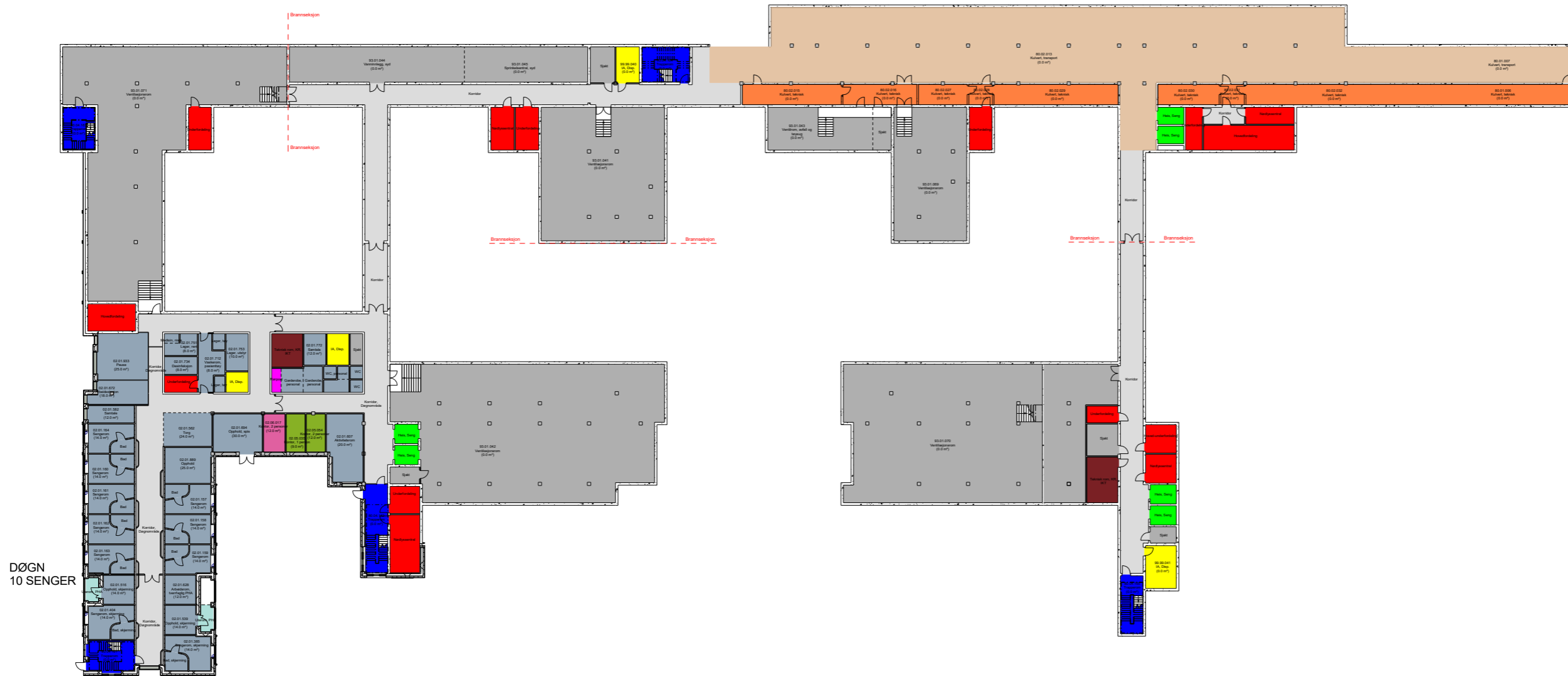

DØGN
10 SENGER

MERKNADER

Department

- 02.01: Psykisk helsevern og avhengighet / Døgnrområde PHA voksen
- 02.02: Psykisk helsevern og avhengighet / Poliklinikk PHA voksen
- 02.03.01: Psykisk helsevern og avhengighet / Døgnrområde BUP / Døgnrområde BUP barn
- 02.05: Psykisk helsevern og avhengighet / Kontorer og møterom
- 02.06: Psykisk helsevern og avhengighet / Kontorarbeidsplasser, administrasjon og ledelse
- 02.07: Psykisk helsevern og avhengighet / Fellesfunksjoner
- 13.02.03: Ikke-medisinsk service / Personalservice / Garderobe ansatte
- 13.05: Ikke-medisinsk service / Mathåndtering
- 13.07.02: Ikke-medisinsk service / Renhold / Desentralt renhold
- 13.10.01: Ikke-medisinsk service / Avfallshåndtering / Desentral avfallshåndtering
- 14.01: Forskning og undervisning, OUS / Klinikknære arealer
- 15.01: Forskning og undervisning UiO / Klinikknære arealer
- 15.02: Forskning og undervisning UiO / Fellesarealer/seminarrom
- 70.01: Uterom / Balkonger, verandaer, takterrasser
- 80.03: Kommunikasjonsarealer / Horisontale utenom avdelinger, vanlige korridorer, arealer foran heiser
- 80.04: Kommunikasjonsarealer / Trapper
- 80.05: Kommunikasjonsarealer / Heiser
- 80.06: Kommunikasjonsarealer / Horisontale kommunikasjonsarealer internt i avdelinger
- 80.07: Kommunikasjonsarealer / Logistikkarealer
- 93.01: Tekniske arealer VVS / Sentrale tekniske rom
- 93.03: Tekniske arealer VVS / Ordinære sjakter, rør for sugesystem
- 94.01: Tekniske arealer EI / EL sentrale tekniske rom
- 94.02: Tekniske arealer EI / EL underfordeling
- 95.03: Tekniske arealer IKT / IKT kommunikasjonsrom KR
- 99.99: midlertidig / IA - ikke avklart (midlertidig delfunksjon)
- Kulvert, teknisk
- Kulvert, transport

FORELØPIG TEGNING
30-08-2022 10:44:28

Rev.	Dato	Beskrivelse	Utført av	Kontrollert av	Godkjort av
NYE AKER BYGGHERRE: Helse Sør-Øst RHF RÅDGIVER: HELSE SØR-ØST TEAM AKER FORPROSJEKT MEDVRKNING U2. ETASJEPLAN PHA SØR Egenkontroll: Godt DATO: 30.08.2022 TIDSPUNKT: 10:44:28 REVISJON: NSA PROSJEKT: 03058-E0-00-U2-A-200-20-020 REVISJON: 8201					

POLIKLINIKK / KONTORER

PRINSIPP FOR PLASSERING AV ROM

Oppfølging av tilbakemeldinger i møte D3:

- Omdisponering av forskningsrom i ankomst etasjen 01
 - » Melding fra Nye OUS: rom fra FOU 14 og 15 flyttes til 3 etg. mens rom fra 02.05 (både kontorer, møte- og grupperom) flyttes til 1. og 2. etasje
- Enkelte møte/ grupperom nær ved døgnområder, benyttes felles for døgn og polikliniske områder
 - » løses ved å flytte 02.05 rom til etasje 01
- Samtalerom (12 kvm) og undersøkelsesrom m/benk (16kvm) legges nær kliniske avdelinger/poliklinikk, kan gå litt eller ta en trapp
 - » Melding fra Nye OUS: Gjelder FOU arealer (14 og 15) som legges i etasje 3. Evt. omprogrammering av rom til 12 og 16 m² avventes til delprosjekt
- Nærhetskonflikt mellom rusede pasienter og kontorer for personell i poliklinikk?
 - » FOU arealer legges i etg. 3 hvor det ikke er poliklinikk, øvrige kontorer er tilknyttet poliklinikk

FORSKNING

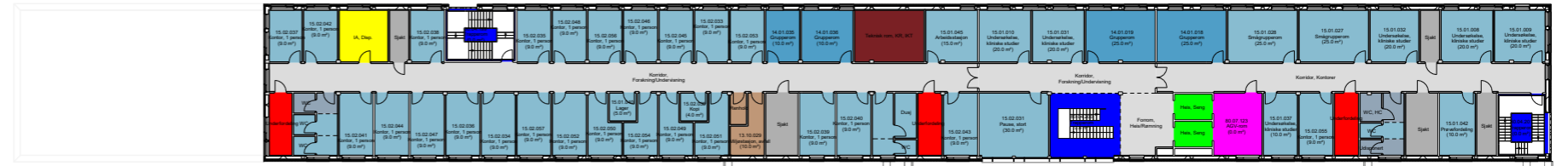

ETASJE 03

POLIKLINIKK



ETASJE 02

POLIKLINIKK

KONTORER OG MØTEROM

FOAJÉ

POLIKLINIKK

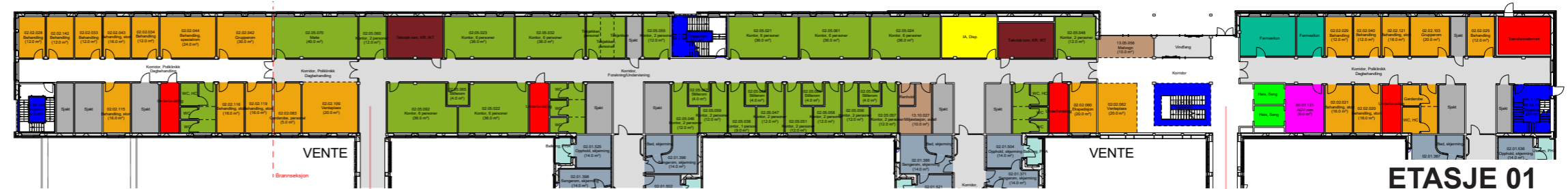

ETASJE 01

AKUTTMOTTAK

POLIKLINIKK ECT

KJØKKEN

FELLESFUNKSJONER

ETASJE U1

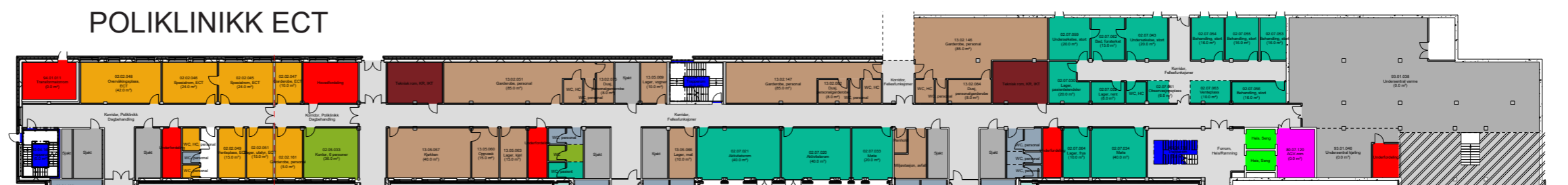

FUNKSJONSPASSERING

ETASJE U1

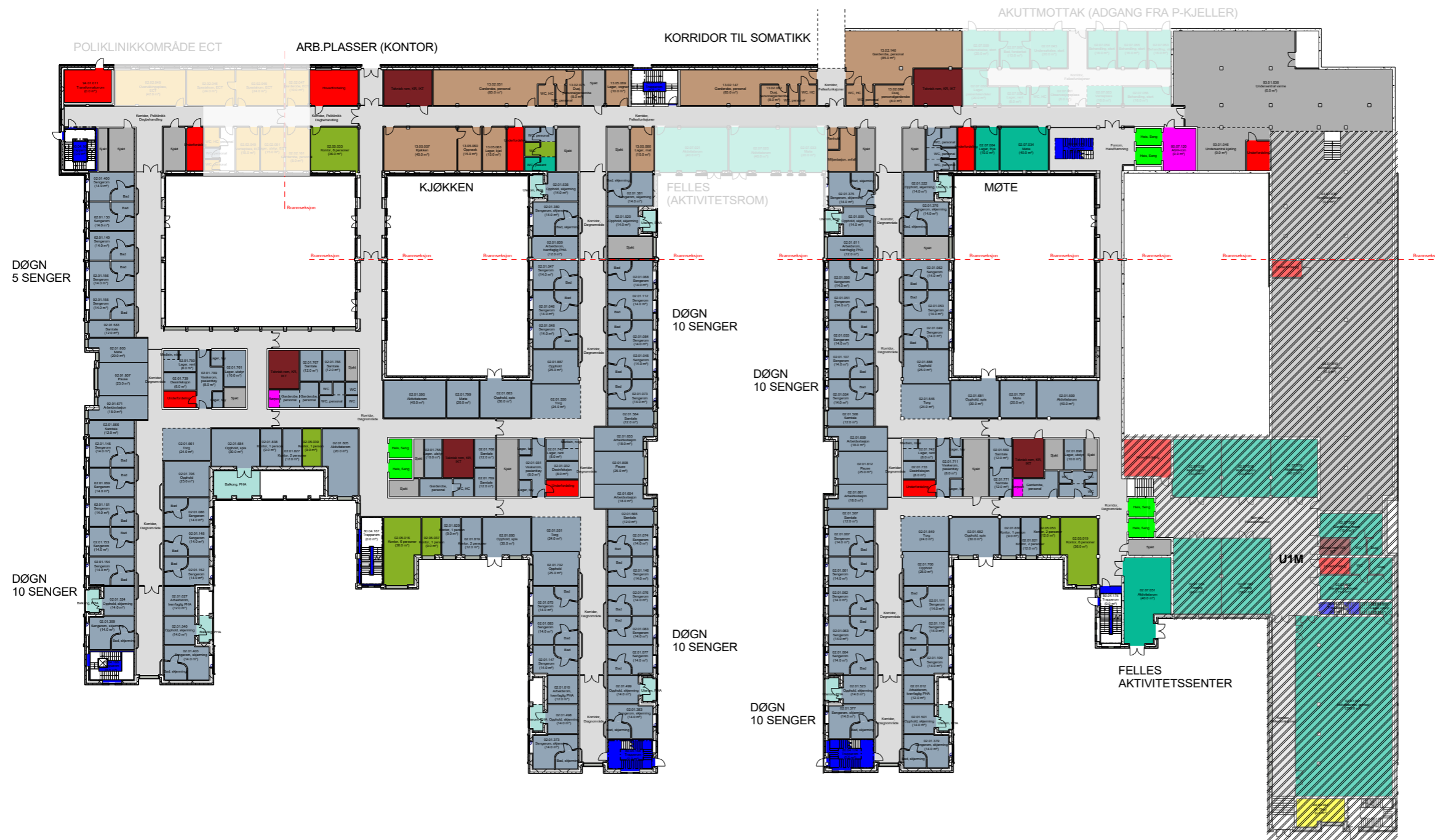

MERKNADER

Department

- 02.01: Psykisk helsevern og avhengighet / Døgnområde PHA voksen
- 02.02: Psykisk helsevern og avhengighet / Poliklinikk PHA voksen
- 02.03.01: Psykisk helsevern og avhengighet / Døgnområde BUP / Døgnområde BUP barn
- 02.05: Psykisk helsevern og avhengighet / Kontorer og møterom
- 02.06: Psykisk helsevern og avhengighet / Kontorarbeidsplasser, administrasjon og ledelse
- 02.07: Psykisk helsevern og avhengighet / Fellesfunksjoner
- 13.02.03: Ikke-medisinsk service / Personalservice / Garderobes ansatte
- 13.05: Ikke-medisinsk service / Mathåndtering
- 13.07.02: Ikke-medisinsk service / Renhold / Desentral renhold
- 13.10.01: Ikke-medisinsk service / Avfallshåndtering / Desentral avfallshåndtering
- 14.01: Forskning og undervisning, OUS / Klinikknære arealer
- 15.01: Forskning og undervisning UiO / Klinikknære arealer
- 15.02: Forskning og undervisning UiO / Fellesarealer/seminarrom
- 70.01: Uterom / Balkonger, verandaer, takterrasser
- 80.03: Kommunikasjonsarealer / Horisontale utenom avdelinger, vanlige korridorer, arealer foran heiser
- 80.04: Kommunikasjonsarealer / Trapper
- 80.05: Kommunikasjonsarealer / Heiser
- 80.06: Kommunikasjonsarealer / Horisontale kommunikasjonsarealer internt i avdelinger
- 80.07: Kommunikasjonsarealer / Logistikkarealer
- 93.01: Tekniske arealer VVS / Sentrale tekniske rom
- 93.03: Tekniske arealer VVS / Ordinare sjakter, rør for sugesystem
- 94.01: Tekniske arealer EI / EL sentrale tekniske rom
- 94.02: Tekniske arealer EI / EL underfordeling
- 95.03: Tekniske arealer IKT / IKT kommunikasjonsrom KR
- 99.99: midlertidig / IA - ikke avklart (midlertidig defunksjon)
- Kulvert, teknisk
- Kulvert, transport

FORELØPIG TEGNING
30-08-2022 10:32:25

Rev.	Date	Beskrivelse	Utført av	Konstr. av	Godt av
NYE AKER BYGGHERRE: Helse Sør-Øst RHF RÅDGIVER: HELSE SØR-ØST TEAM AKER					
FORPROSJEKT MEDVIRKNING U1. ETASJEPLAN PHA SØR			Egenkontroll: Døgninstr. Gddj	Dato: 03.08.2022	
PROSJEKT: NSA		Tittel: 03058-E0-00-U1-A-200-20-020		REVISJON	
KONTRAKT: 8201		Dato: 03.08.2022		REVISJON: A	

FUNKSJONSPLASSERING

ETASJE 01

MERKNADER

Department

- 02.01: Psykisk helsevern og avhengighet / Døgnområde PHA voksen
- 02.02: Psykisk helsevern og avhengighet / Poliklinikk PHA voksen
- 02.03.01: Psykisk helsevern og avhengighet / Døgnområde BUP / Døgnområde BUP barn
- 02.05: Psykisk helsevern og avhengighet / Kontorer og møterom
- 02.06: Psykisk helsevern og avhengighet / Kontorarbeidsplasser, administrasjon og ledelse
- 02.07: Psykisk helsevern og avhengighet / Fellesfunksjoner
- 13.02.03: Ikke-medisinsk service / Personalservice / Garderober ansatte
- 13.05: Ikke-medisinsk service / Mathåndtering
- 13.07.02: Ikke-medisinsk service / Renhold / Desentralt renhold
- 13.10.01: Ikke-medisinsk service / Avfallshåndtering / Desentral avfallshåndtering
- 14.01: Forskning og undervisning, OUS / Klinikknære arealer
- 15.01: Forskning og undervisning UiO / Klinikknære arealer
- 15.02: Forskning og undervisning UiO / Fellesarealer/seminarrom
- 70.01: Uterom / Balkonger, verandaer, takterrasser
- 80.03: Kommunikasjonsarealer / Horisontale utenom avdelinger, vanlige korridorer, arealer foran heiser
- 80.04: Kommunikasjonsarealer / Trapper
- 80.05: Kommunikasjonsarealer / Heiser
- 80.06: Kommunikasjonsarealer / Horisontale kommunikasjonsarealer internt i avdelinger
- 80.07: Kommunikasjonsarealer / Logistikkarealer
- 93.01: Tekniske arealer VVS / Sentrale tekniske rom
- 93.03: Tekniske arealer VVS / Ordinaere sjakter, rør for sugesystem
- 94.01: Tekniske arealer EI / EL sentrale tekniske rom
- 94.02: Tekniske arealer EI / EL underfordeling
- 95.03: Tekniske arealer IKT / IKT kommunikasjonsrom KR
- 99.99: midlertidig / IA - ikke avklart (midlertidig defunksjon)
- Kulvert, teknisk
- Kulvert, transport

FORELØPIG TEGNING
30-08-2022 10:32:02

Rev.	Date	Beskrivelse	Utført av	Konstr. av	Godt av
NYE AKER BYGGHERRE: Helse Sør-Øst RHF RÅDGIVER: HELSE SØR-ØST TEAM AKER					
FORPROSJEKT MEDVIRKNING 1. ETASJEPLAN PHA SØR			Egenkontroll: Dagninstr.: Gdd	Dato: 30.08.2022	
PROSJEKT: NSA			Tittel: 03058-EG-00-01-A-200-20-020		Revisjon: A
Kontaktnr.: 8201			Side: 1 av 1		Revisjon: A

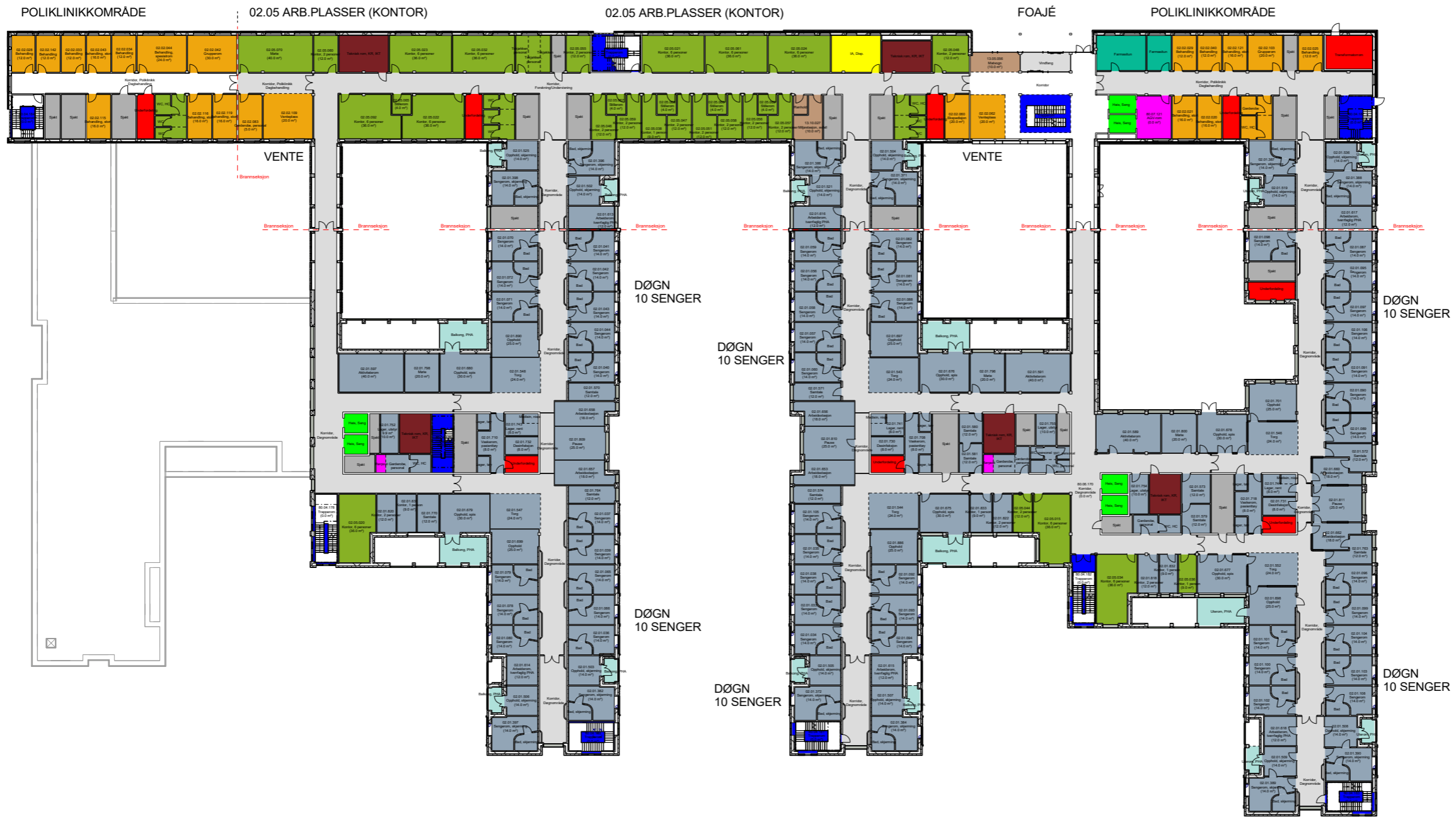

FUNKSJONSPLASSERING

ETASJE 02

MERKNADER

Department

- 02.01: Psykisk helsevern og avhengighet / Døgnområde PHA voksen
- 02.02: Psykisk helsevern og avhengighet / Poliklinikk PHA voksen
- 02.03.01: Psykisk helsevern og avhengighet / Døgnområde BUP / Døgnområde BUP barn
- 02.05: Psykisk helsevern og avhengighet / Kontorer og møterom
- 02.06: Psykisk helsevern og avhengighet / Kontorarbeidsplasser, administrasjon og ledelse
- 02.07: Psykisk helsevern og avhengighet / Fellesfunksjoner
- 13.02.03: Ikke-medisinsk service / Personalservice / Garderobes ansatte
- 13.05: Ikke-medisinsk service / Mathåndtering
- 13.07.02: Ikke-medisinsk service / Renhold / Desentral renhold
- 13.10.01: Ikke-medisinsk service / Avfallshåndtering / Desentral avfallshåndtering
- 14.01: Forskning og undervisning, OUS / Klinikknære arealer
- 15.01: Forskning og undervisning UiO / Klinikknære arealer
- 15.02: Forskning og undervisning UiO / Fellesarealer/seminarrom
- 70.01: Uterom / Balkonger, verandaer, takterrasser
- 80.03: Kommunikasjonsarealer / Horisontale utenom avdelinger, vanlige korridorer, arealer foran heiser
- 80.04: Kommunikasjonsarealer / Trapper
- 80.05: Kommunikasjonsarealer / Heiser
- 80.06: Kommunikasjonsarealer / Horisontale kommunikasjonsarealer internt i avdelinger
- 80.07: Kommunikasjonsarealer / Logistikkarealer
- 93.01: Tekniske arealer VVS / Sentrale tekniske rom
- 93.03: Tekniske arealer VVS / Ordinaere sjakter, rør for sugesystem
- 94.01: Tekniske arealer EI / EL sentrale tekniske rom
- 94.02: Tekniske arealer EI / EL underfordeling
- 95.03: Tekniske arealer IKT / IKT kommunikasjonsrom KR
- 99.99: midlertidig / IA - ikke avklart (midlertidig defunksjon)
- Kulvert, teknisk
- Kulvert, transport

FORELØPIG TEGNING
30-08-2022 10:32:13

Rev.:		Date:	Beskrivelse:	Utf. av:	Konstr. av:	Godt. av:
NYE AKER BYGGHERRE: Helse Sør-Øst RHF RÅDGIVER: HELSE SØR-ØST TEAM AKER						
FORPROSJEKT MEDVIRKNING 2. ETASJEPLAN PHA SØR				Egnetr.: Daginstr.: Godt.:		
PROSJEKT: NSA				Tittel: 03058-E0-00-02-A-200-20-020		Revisjon:
Kontaktnr.: 8201				Dato: 30.08.2022		Bl. 1200
				Målestokk: AD		Bl. 1200
				Status: A		Bl. 1200



FUNKSJONSPLOSSERING

ETASJE 03

15.02 og 14.01 FORSKNING

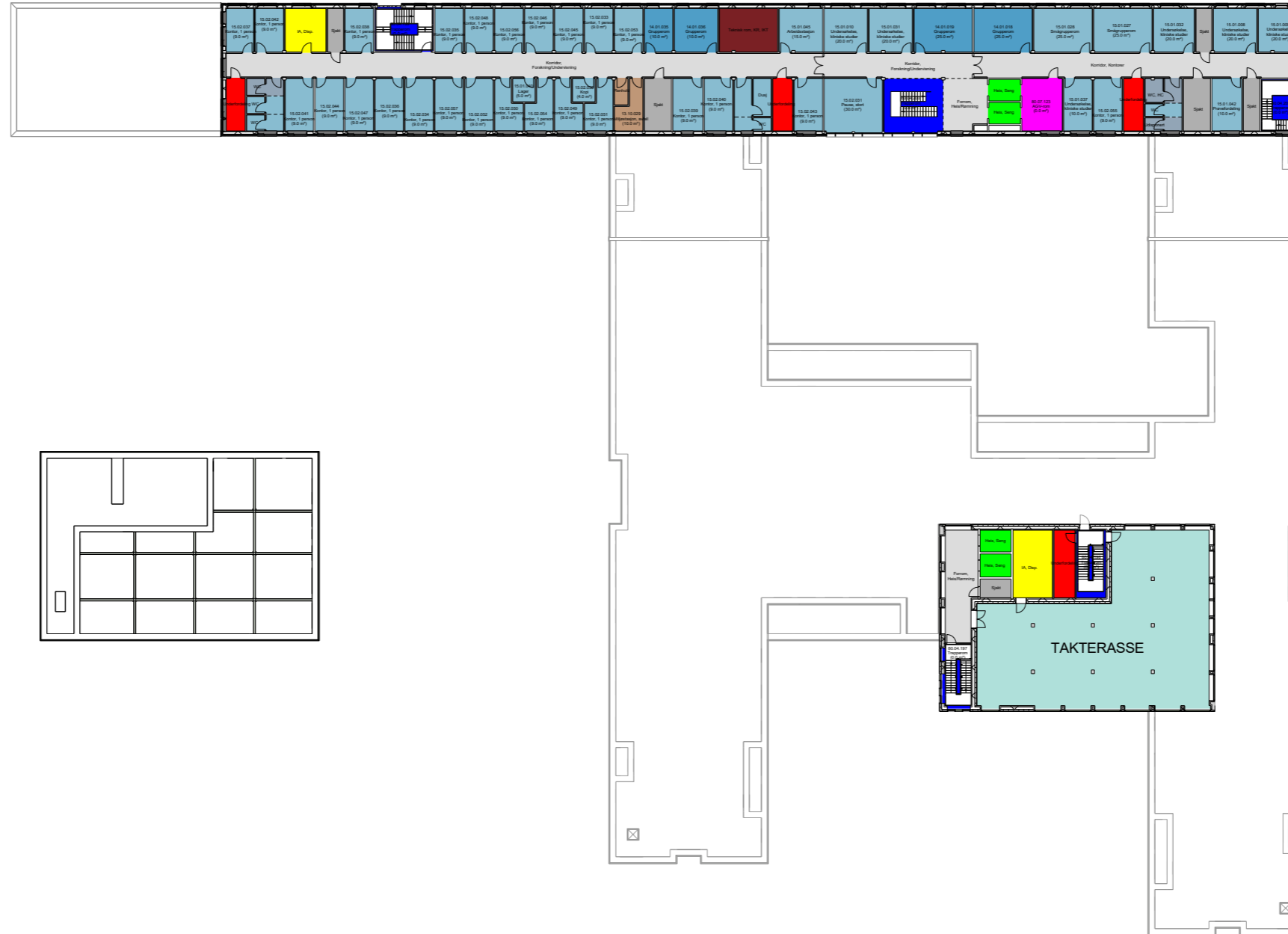

MERKNADER

Department

- 02.01: Psykisk helsevern og avhengighet / Døgnområde PHA voksen
- 02.02: Psykisk helsevern og avhengighet / Poliklinikk PHA voksen
- 02.03.01: Psykisk helsevern og avhengighet / Døgnområde BUP / Døgnområde BUP barn
- 02.05: Psykisk helsevern og avhengighet / Kontorer og møterom
- 02.06: Psykisk helsevern og avhengighet / Kontorarbeidsplasser, administrasjon og ledelse
- 02.07: Psykisk helsevern og avhengighet / Fellesfunksjoner
- 13.02.03: Ikke-medisinsk service / Personalservice / Garderobes ansatte
- 13.05: Ikke-medisinsk service / Mathåndtering
- 13.07.02: Ikke-medisinsk service / Renhold / Desentral renhold
- 13.10.01: Ikke-medisinsk service / Avfallshåndtering / Desentral avfallshåndtering
- 14.01: Forskning og undervisning, OUS / Klinikknære arealer
- 15.01: Forskning og undervisning UiO / Klinikknære arealer
- 15.02: Forskning og undervisning UiO / Fellesarealer/seminarrom
- 70.01: Uterom / Balkonger, verandaer, takterrasser
- 80.03: Kommunikationsarealer / Horisontale utenom avdelinger, vanlige korridorer, arealer foran heiser
- 80.04: Kommunikationsarealer / Trapper
- 80.05: Kommunikationsarealer / Heiser
- 80.06: Kommunikationsarealer / Horisontale kommunikasjonsarealer internt i avdelinger
- 80.07: Kommunikationsarealer / Logistikkarealer
- 93.01: Tekniske arealer VVS / Sentrale tekniske rom
- 93.03: Tekniske arealer VVS / Ordinære sjakter, rør for sugesystem
- 94.01: Tekniske arealer EI / EL sentrale tekniske rom
- 94.02: Tekniske arealer EI / EL underfordeling
- 95.03: Tekniske arealer IKT / IKT kommunikasjonsrom KR
- 99.99: midlertidig / IA - ikke avklart (midlertidig defunksjon)
- Kulvert, teknisk
- Kulvert, transport

Rev. | Date | Beskrivelse | Utf. av | Kontr. av | Godt. av

NYE AKER
 BYGGHERR: Helse Sør-Øst RHF
 RÅDGIVER: HELSE SØR-ØST TEAM AKER

FORPROSJEKT MEDVIRKNING 3. ETASJEPLAN PHA SØR

Egekontr. Dato: 1208 AD

PROSJEKT: NSA | 03058-E0-00-03-A-200-20-020 | REVISJON: A

DØGNOMRÅDE

PRINSIPP FOR PLASSERING AV ROM

Oppfølging av tilbakemeldinger fra møte D3:

- Ønske om tilberedning av mat i spiserom ("låse av komfyr"). Bruk må avklares nærmere
 - » innarbeides i interiørprosjektet
- Det ønskes et rom til oppbevaring av patient eiendeler utenfor sengerommet
 - » låsbare bokser for pasienter i enhetenes utstyrslagre



DØGNOMRÅDE

PRINSIPP FOR INTERIØRDESIGN







DØGNOMRÅDE

PRINSIPP FOR PLASSERING AV ROM

Oppfølging av tilbakemeldinger fra møte D3:

- Treningsrom på 40 m² ønskes sammenlagt, så rommet bliver 80
» blir inarbeidet i detaljprosjekt

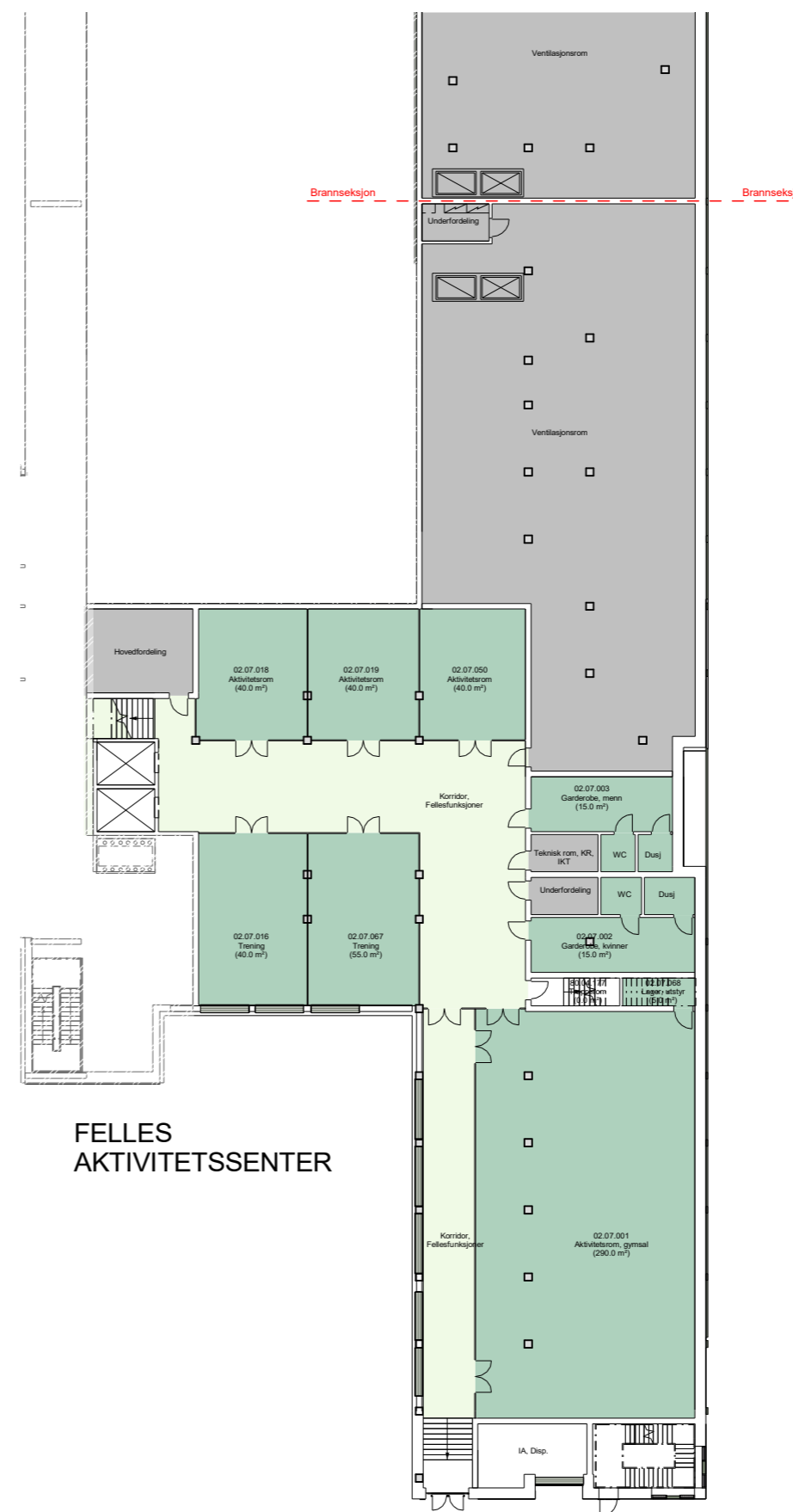

POLIKLINIKK / KONTORER

PRINSIPP FOR PLASSERING AV ROM

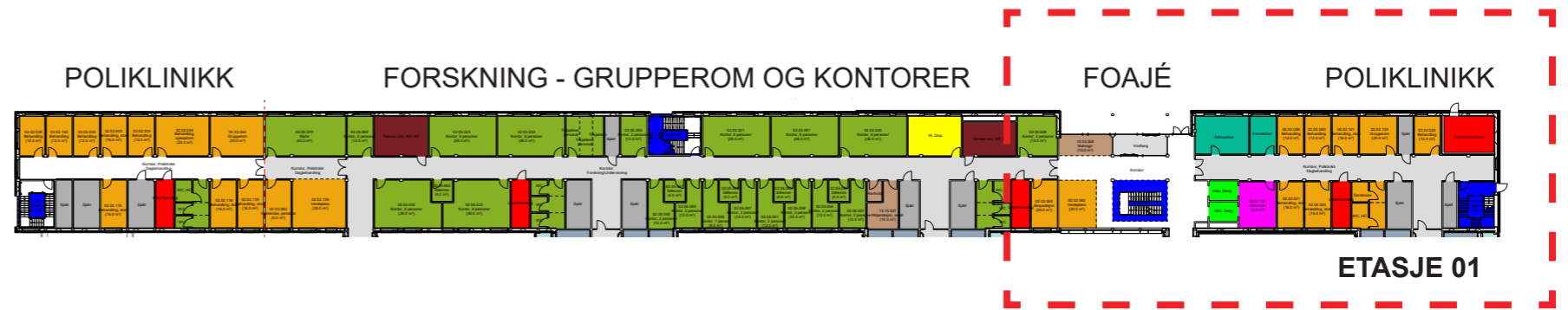

FOAJÉ

POLIKLINIKKOMRÅDE

- Fellesfunksjoner for PHA
- Felles for 10 senger
- Felles for 20 senger
- Sengerom
- Korridor
- Personalrom (Døgn.)
- Personalrom (Poliklinikk/Kontor)
- Behandlingsrom
- Støtterom
- Teknikk

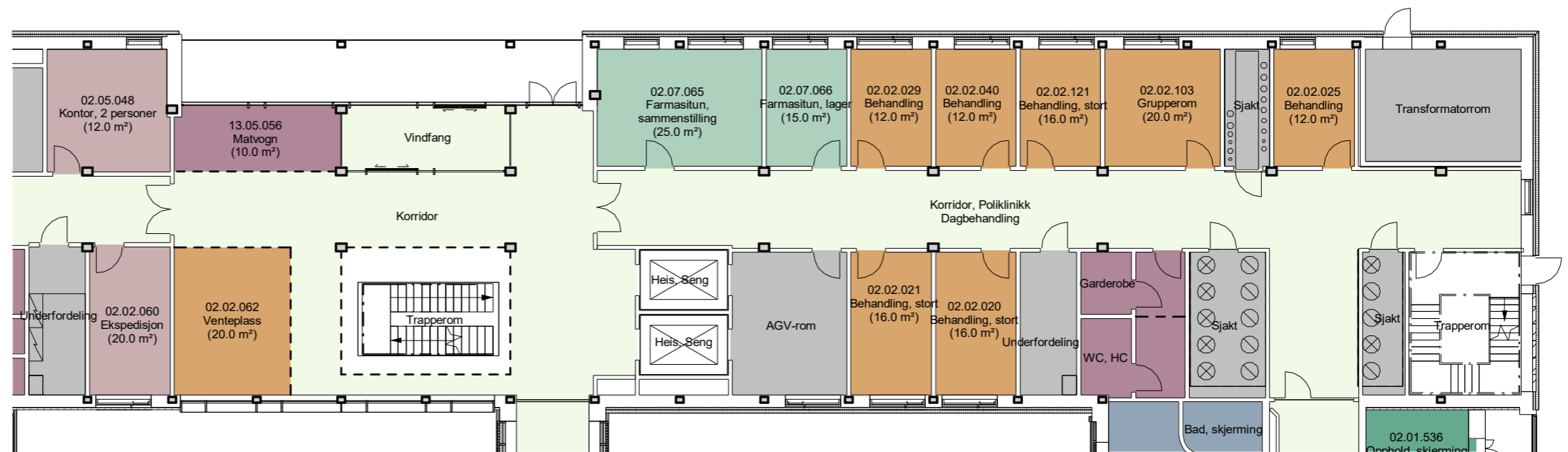

POLIKLINIKK / KONTORER

PRINSIPP FOR PLASSERING AV ROM



POLIKLINIKKOMRÅDE

02.05 ARB.PLASSI

- Fellesfunksjoner for PHA
- Felles for 10 senger
- Felles for 20 senger
- Sengerom
- Korridor
- Personalrom (Døgn.)
- Personalrom (Poliklinikk/Kontor)
- Behandlingsrom
- Støtterom
- Teknikk

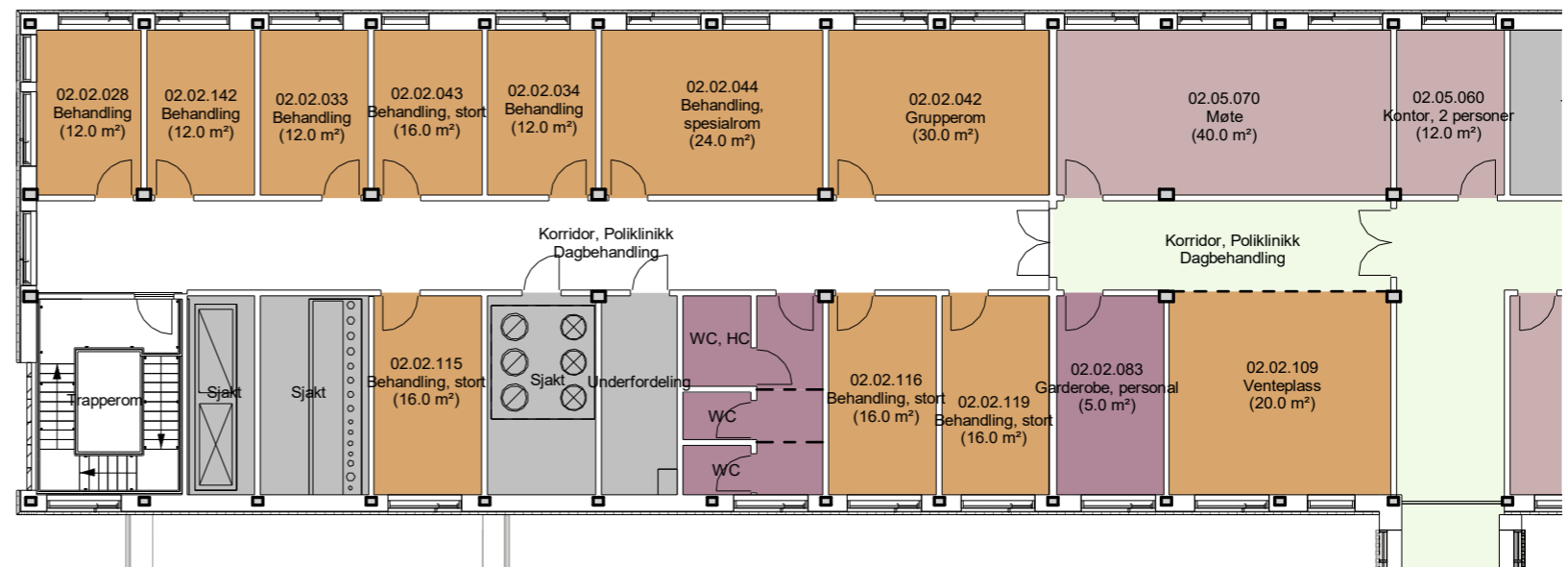

POLIKLINIKK / KONTORER

PRINSIPP FOR PLASSERING AV ROM

- Fellesfunksjoner for PHA
- Felles for 10 senger
- Felles for 20 senger
- Sengerom
- Korridor
- Personalrom (Døgn.)
- Personalrom (Poliklinikk/Kontor)
- Behandlingsrom
- Støtterom
- Teknisk

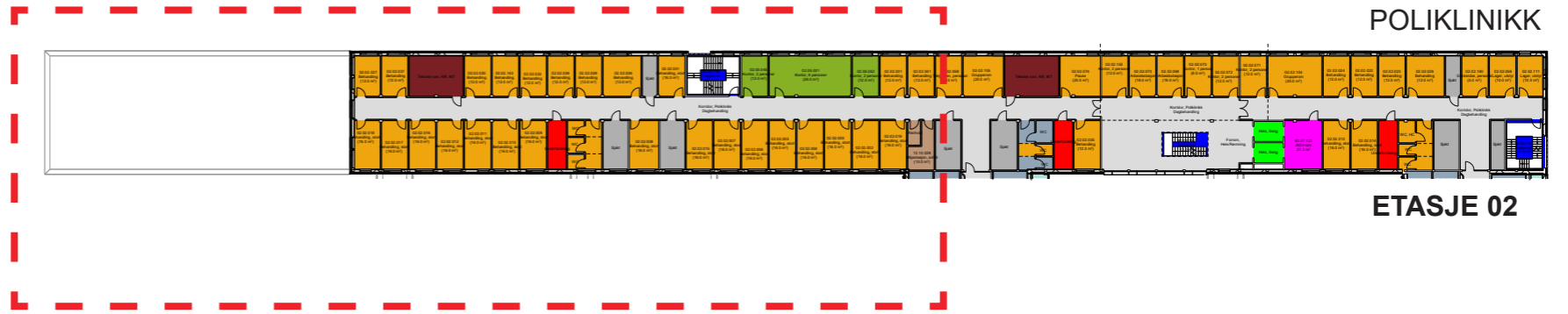

ARB.PLASSER (KONTOR)



POLIKLINIKK / KONTORER

PRINSIPP FOR PLASSERING AV ROM

- Fellesfunksjoner for PHA
- Felles for 10 senger
- Felles for 20 senger
- Sengerom
- Korridor
- Personalrom (Døgn.)
- Personalrom (Poliklinikk/Kontor)
- Behandlingsrom
- Støtterom
- Teknikk

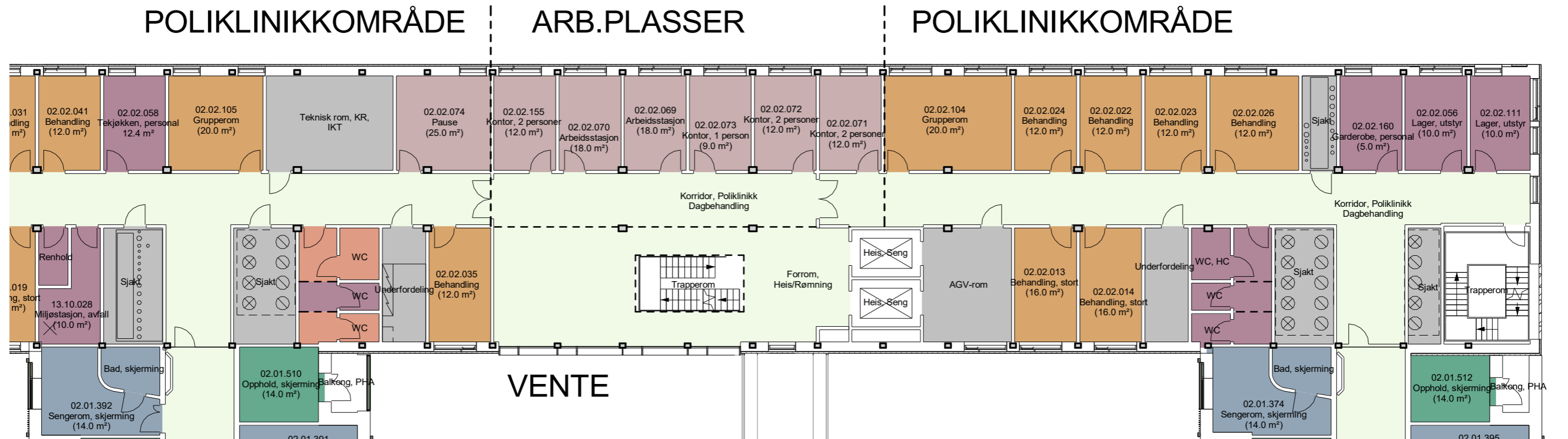
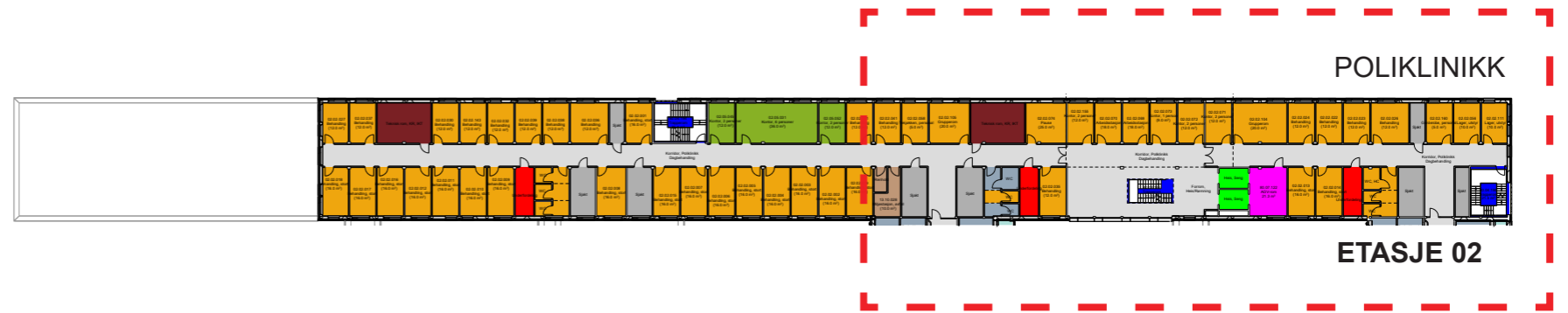

UTOMHUS PHA - VOKSEN

Møte 06.09.2022

PHA NORD

PRESENTASJON
Oversikt over PHA Nord

OVERSIKT PHA NORD

Konsept

_ Ulike private hager.

_ Skjerming mot offentlig rom

Bearbeides videre i detaljprosjekt



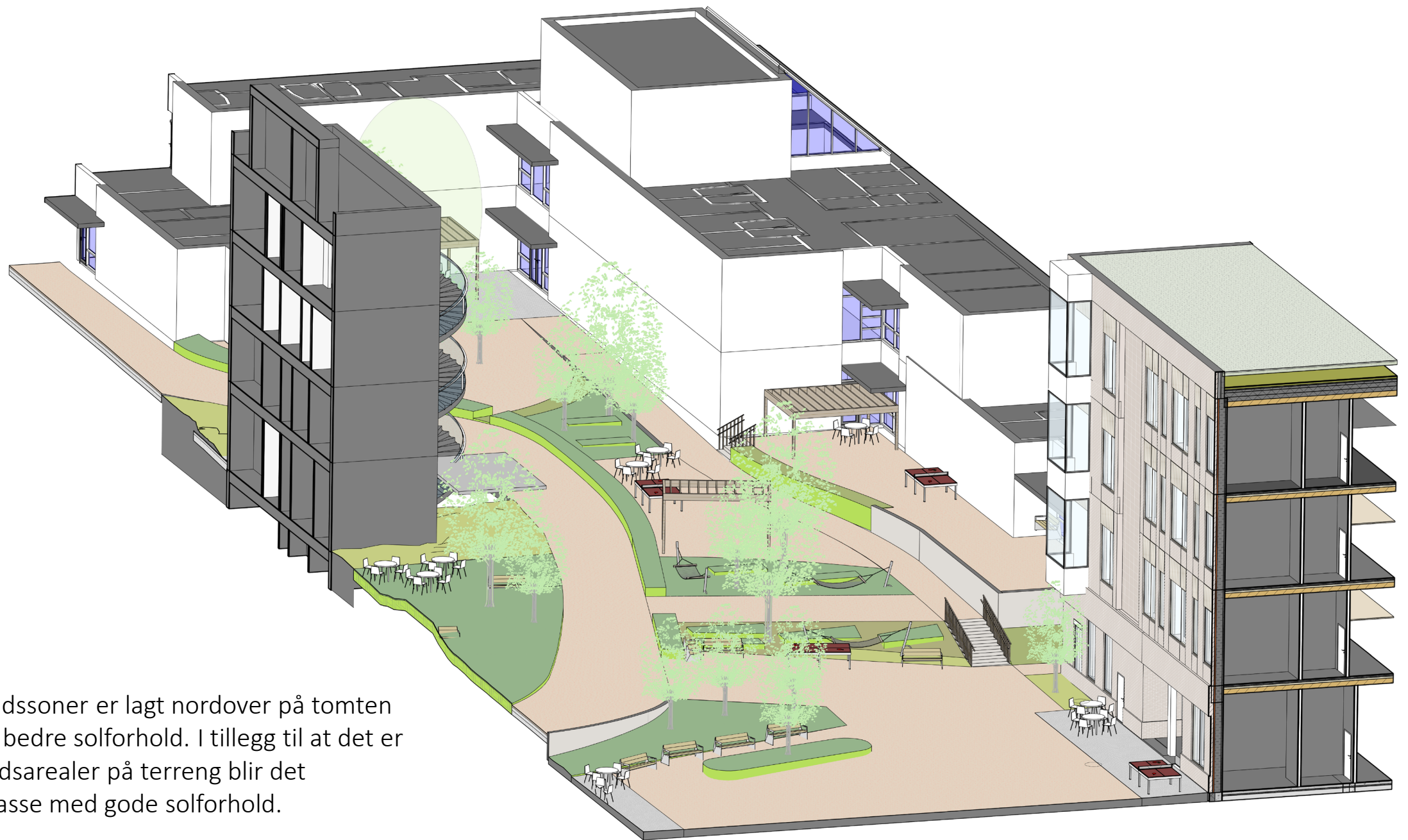

Oppholdssoner er lagt nordover på tomten for å gi bedre solforhold. I tillegg til at det er oppholdsarealer på terreng blir det takterrasse med gode solforhold.

PHA SØR

PRESENTASJON

Oversikt over PHA Sør

Aktiviteter utendørs

Skjerming av hager og park

OVERSIKT OVER PHA SØR

Konsept

_ Ulike private og rolige hager og atrier

_ Parkanlegg

_ Skjerming mot offentlig rom

Bearbeides videre i detaljprosjekt

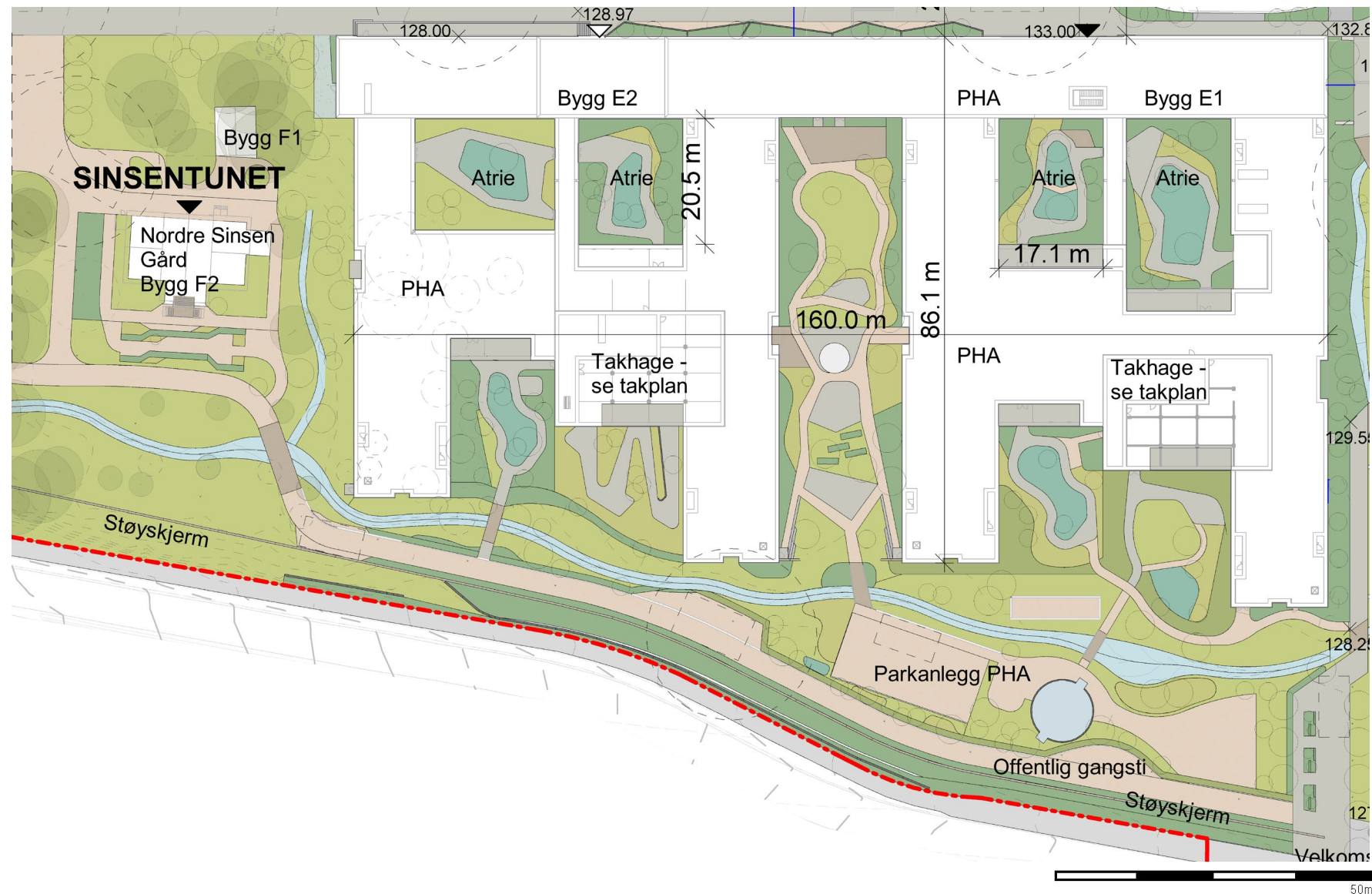

AKTIVITETER UTENDØRS

Uteplass tilknyttet
aktivitetsrom

Oppholdssone

Sosial- og
samlingsone

Utekjøkken

Utetrening

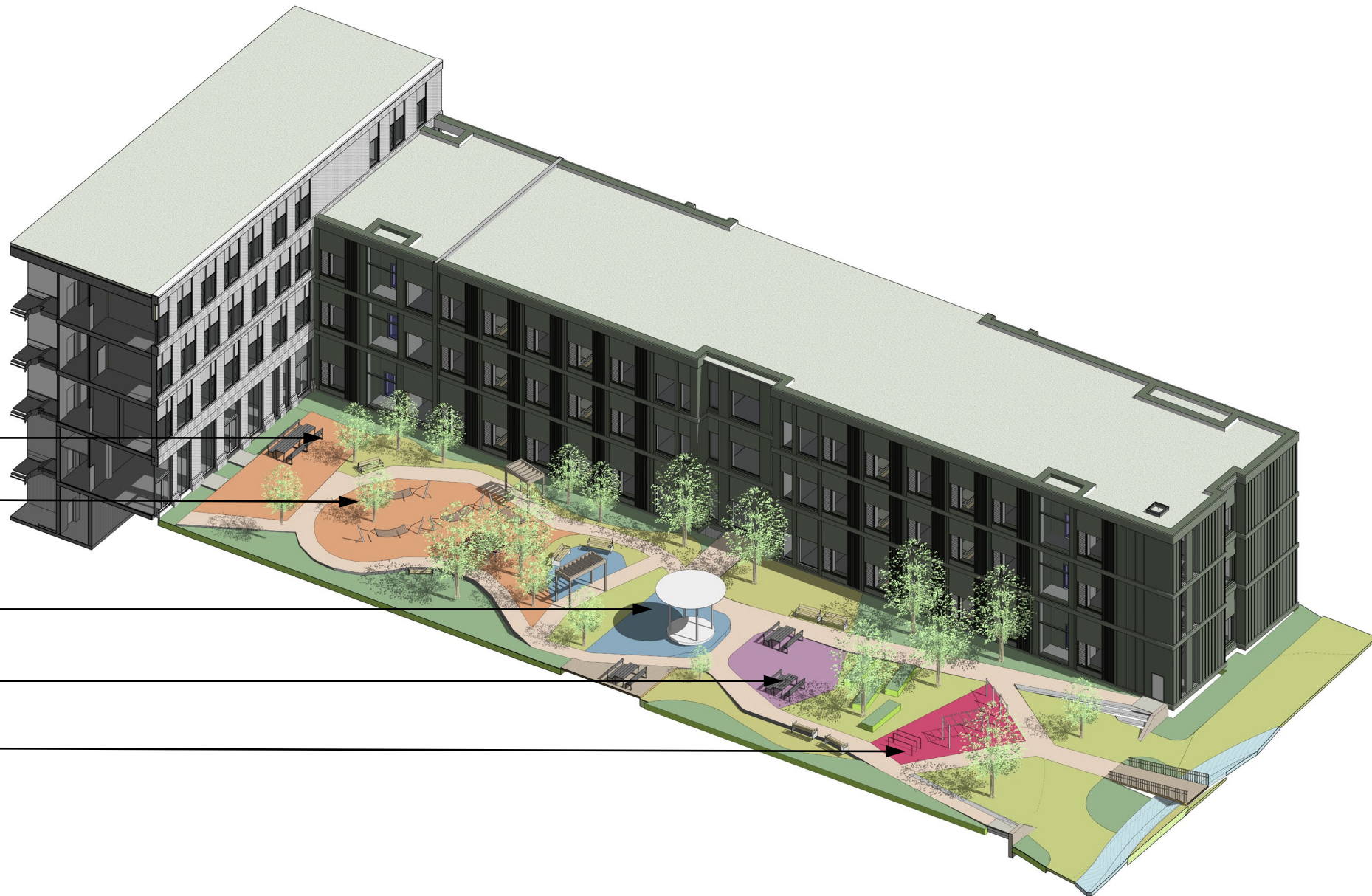

NB: Farger i dekke kun for å illustrere soner

SKJERMING AV HAGER OG PARK

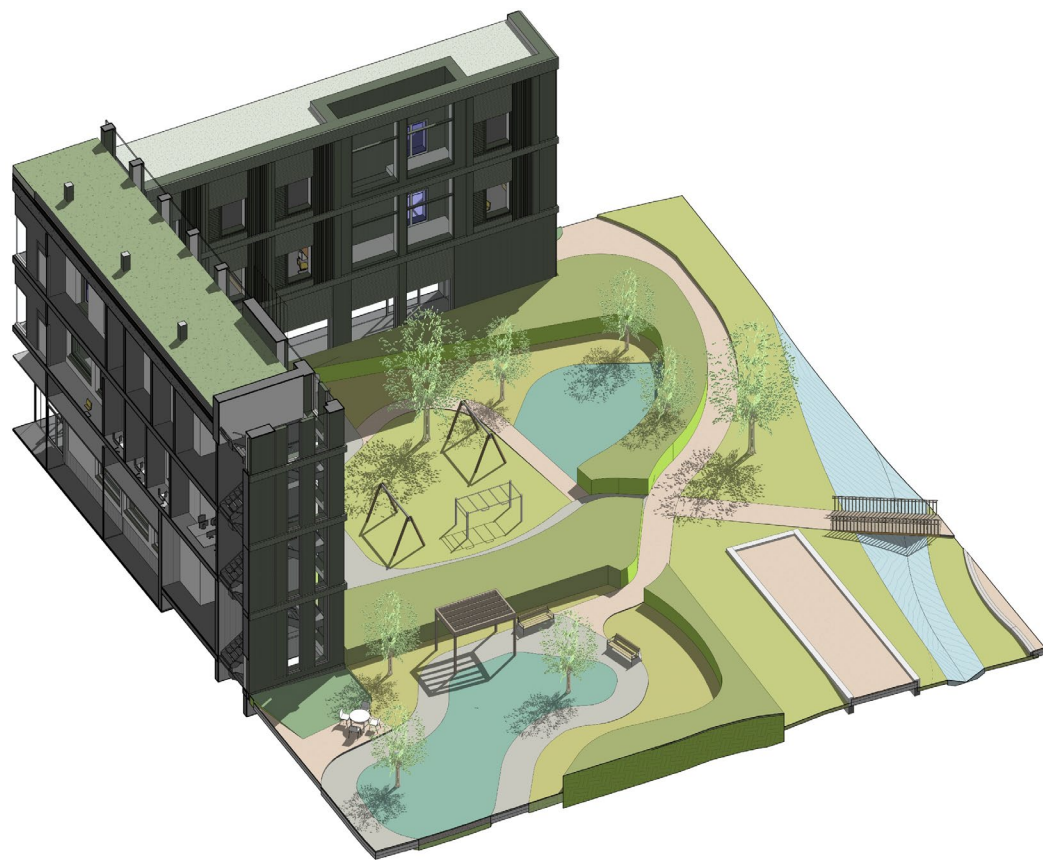

Lavere skjerming mellom park og hage

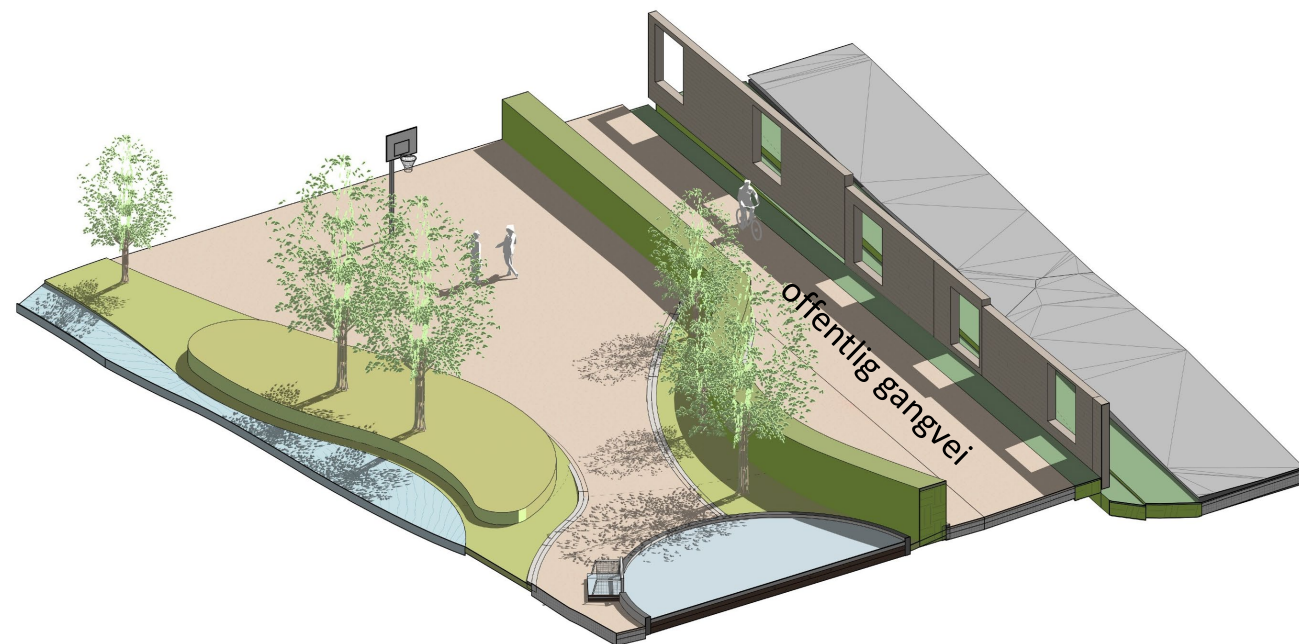

Høyere skjerming mellom offentlig gangvei og park

