

NYE AKER

MEDVIRKNING FUNKSJONSPROSJEKT - MØTE 3

J - LABORATORIEMEDISIN



NYE AKER

MEDVIRKNING FUNKSJONSPROSJEKT - MØTE 3

J - LABORATORIEMEDISIN

Innholdsfortegnelse		
Oversiktsplan	10.02 Laboriemedisin, Prøvetaking plan 01	
Romskjema	10.02.022 Prøvetaking	Verifiseres
Romskjema	10.02.023 Laboratorium, prøvetaking	Verifiseres
Romskjema	10.01.001 Laboratorium, akuttmottak	Verifiseres
Oversiktsplan	10.01 Laboriemedisin, Analyse plan 03	
Romskjema	10.01.004 Laboratorium, mikrobiologi / -1	Verifiseres
	10.01.056 Laboratorium, mikroskopi /	Verifiseres
	10.01.059 Laboratorium, instrumentrom	Verifiseres
Romskjema	10.01.004 Laboratorium, mikrobiologi/ -2	
	10.01.056 Laboratorium, mikroskopi/	
	10.01.059 Laboratorium, instrumentrom	
Romskjema	10.01.005 Laboratorium, patologi -1	Verifiseres
Romskjema	10.01.005 Laboratorium, patologi -2	
Bestykning av utstyr for beskyttelsesventilasjon lab patologi (RIV)		
Kapasitet ventilasjon patologi (RIV)		
Romskjema	10.01.035 Utlevering, blod/ 10.01.060 Instrumentrom -1	Verifiseres
Romskjema	10.01.035 Utlevering, blod/ 10.01.060 Instrumentrom -2	
Romskjema	10.01.037 Vaskerom	Verifiseres
Romskjema	10.01.038 Lager, forbruksvarer	Verifiseres
Romskjema	10.01.039 Lager, forbruksvarer -1	Verifiseres
Romskjema	10.01.039 Lager, forbruksvarer -2	
Romskjema	10.01.040 Lager, forbruksvarer	Verifiseres
Romskjema	10.01.054 Kontorområde, inkl. stillerom -1	Gjennomgås i møte 3
Romskjema	10.01.054 Kontorområde, inkl. stillerom -2	
Romskjema	10.01.055 Kontorområde, inkl. stillerom -1	Gjennomgås i møte 3
Romskjema	10.01.055 Kontorområde, inkl. stillerom -2	

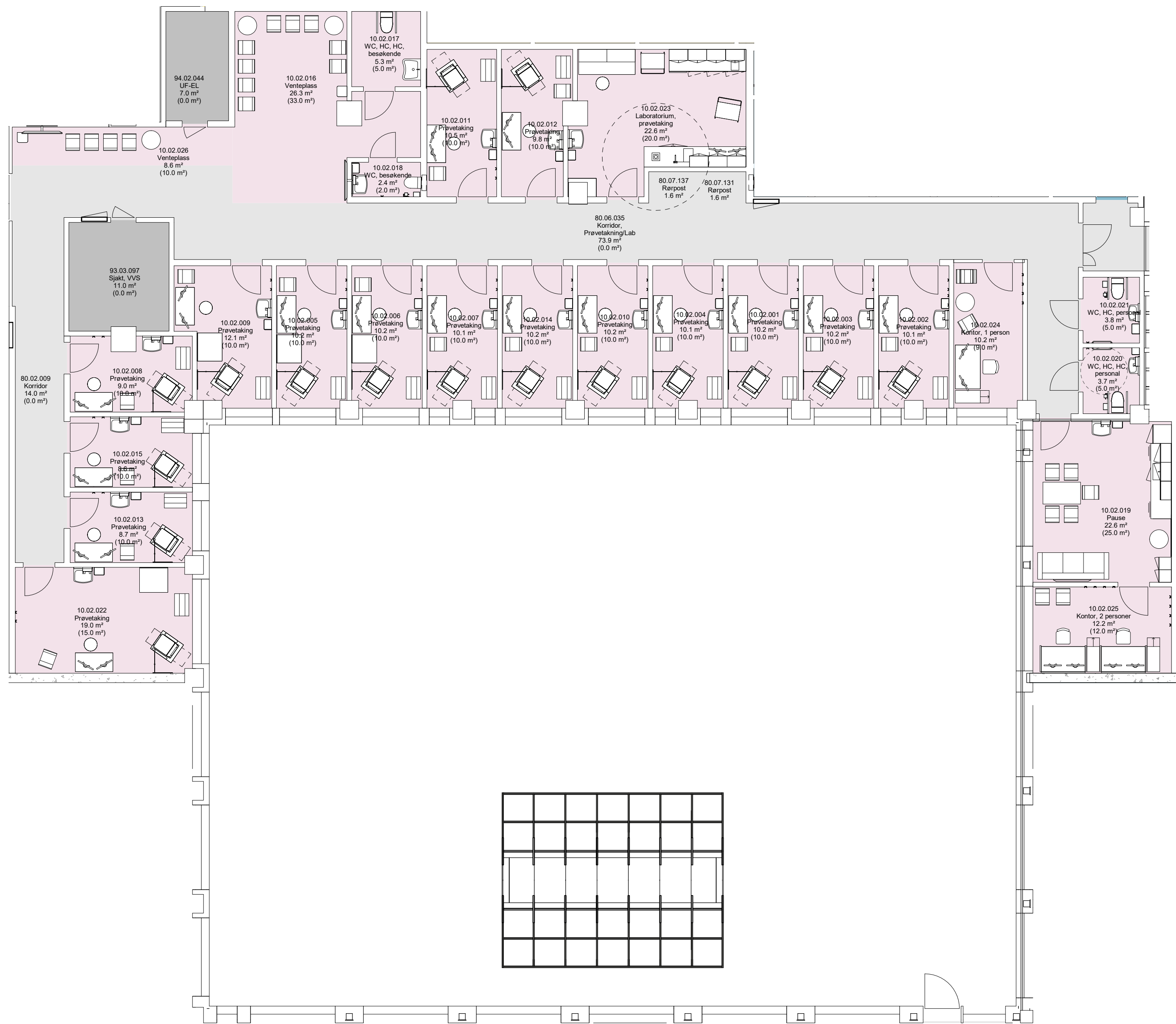

FORELØPIG TEGNING

Avvik mellom utstyrslister og vist innredning forekommer

Dato: 10.11.2023

Mål: 1 : 100

Nye Aker

10.02- - Laboratiemedisin - Prøvetaking, plan 01

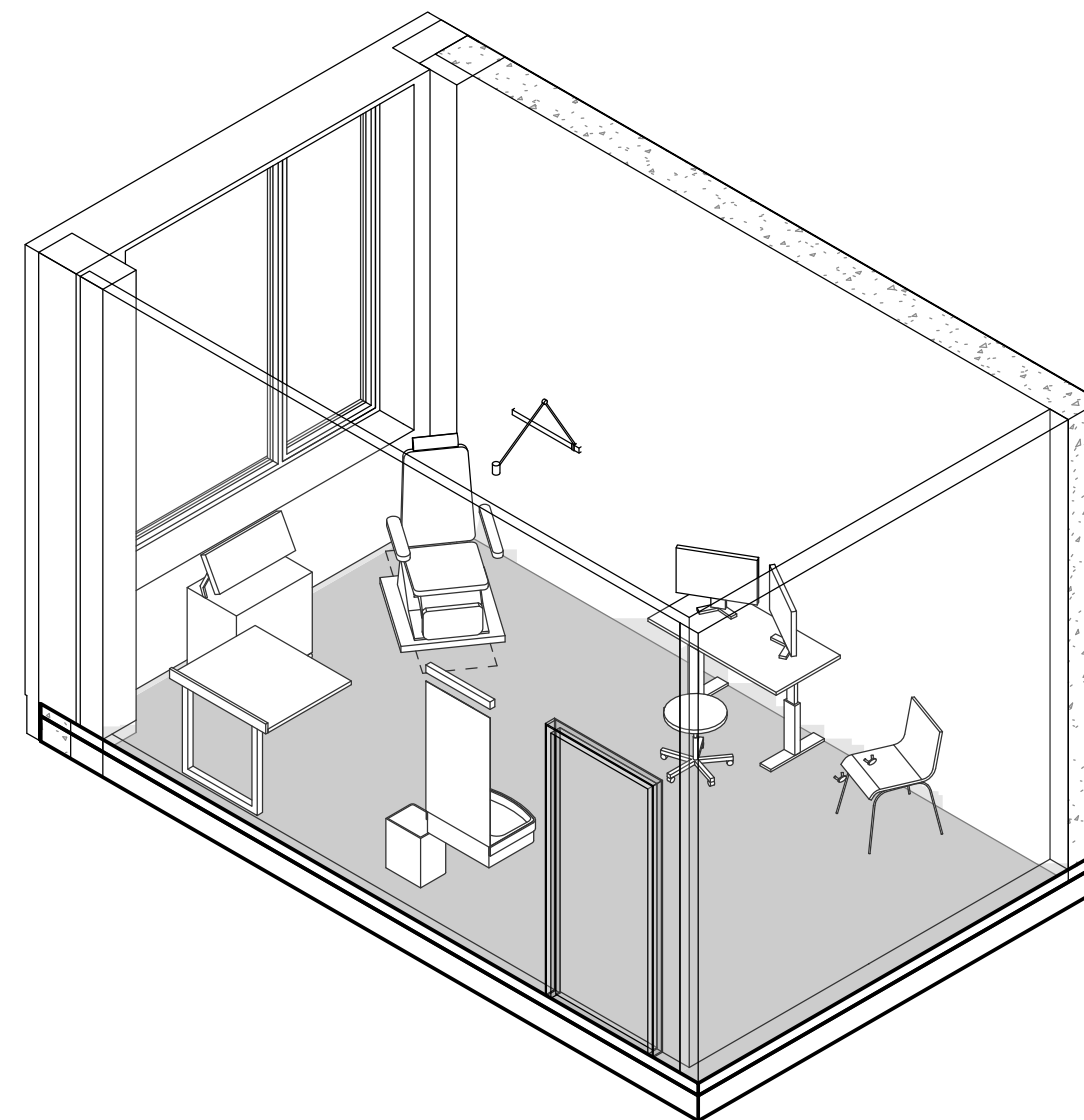
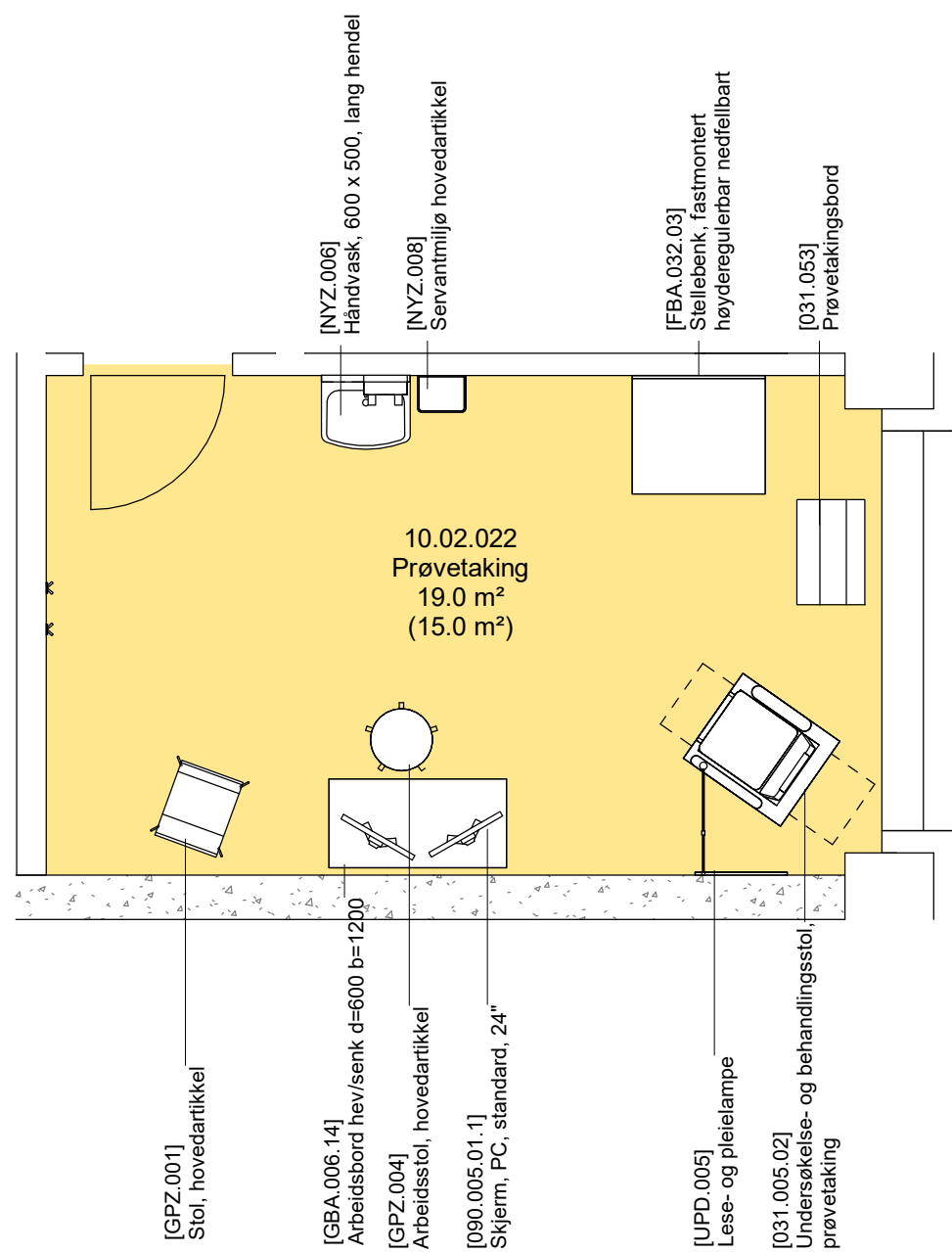

- Grønn - unike rom
- Gul - standardrom med avvik
- Grå - standardrom, teknikkrom

FORELØPIG TEGNING
Avvik mellom utstyrlister og vist innredning forekommer

Dato: 10.11.2023

Nye Aker

Mål: 1 : 50

10.02.022 - Prøvetaking

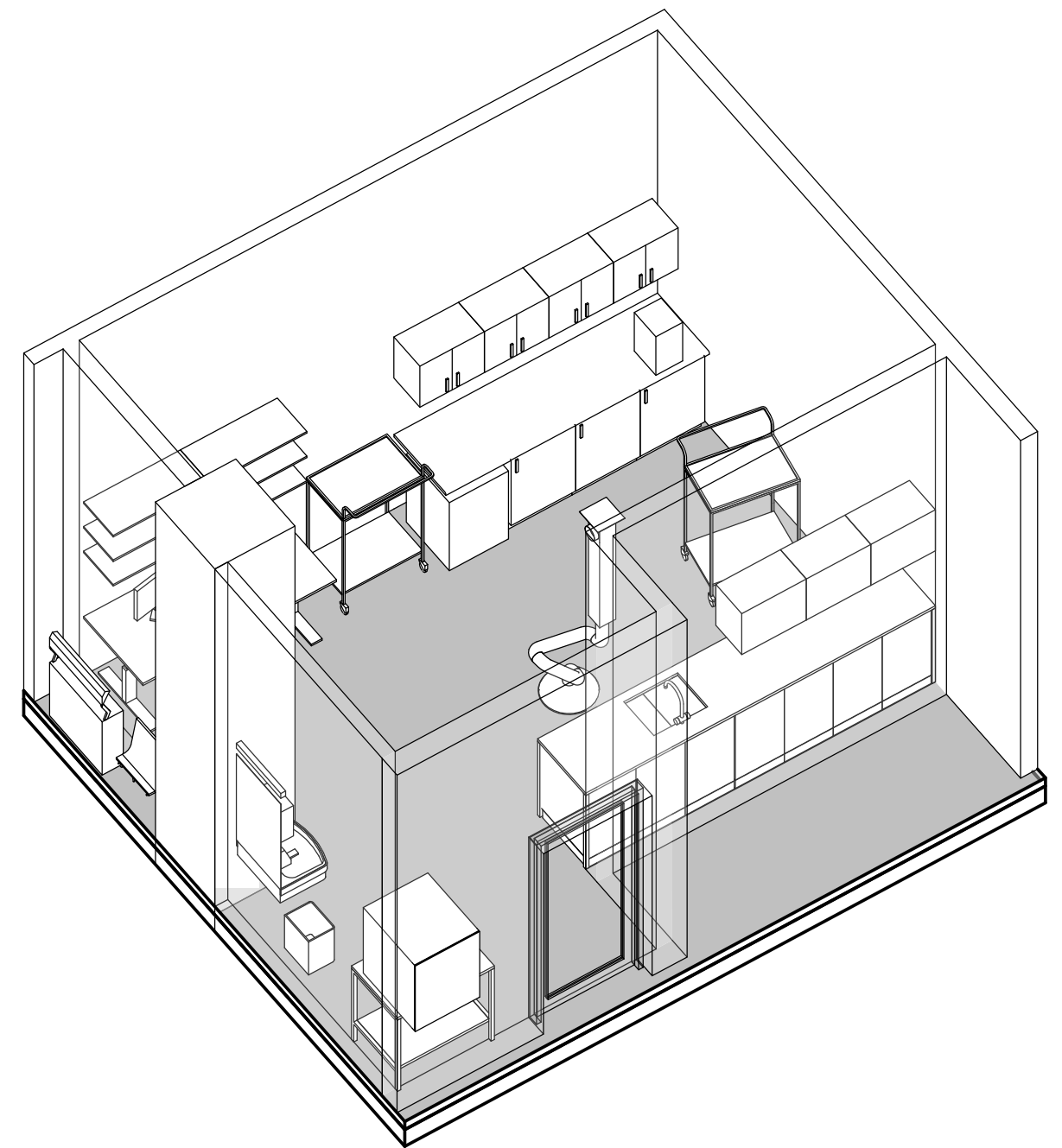
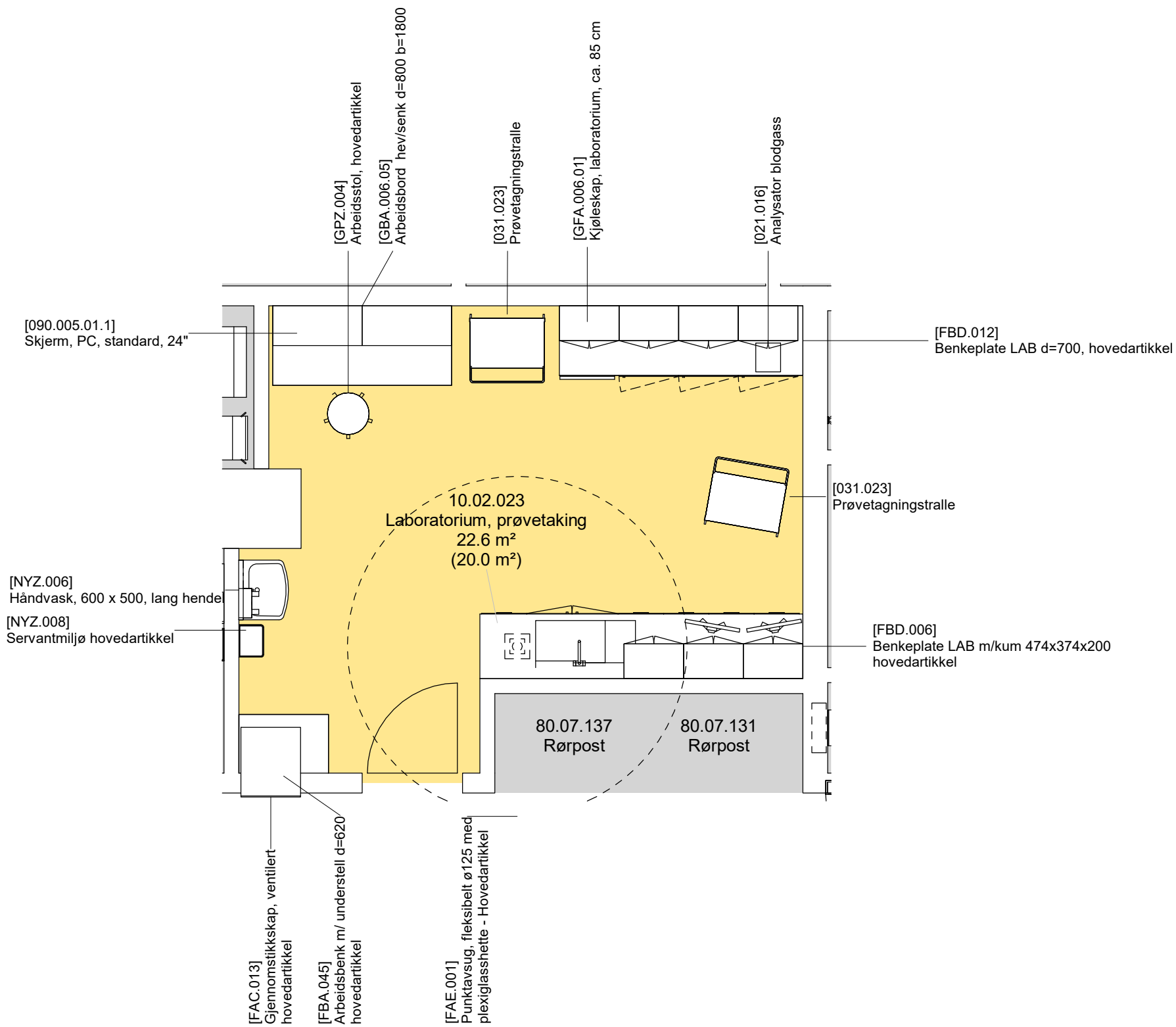

- Grønn - unike rom
- Gul - standardrom med avvik
- Grå - standardrom, teknikkrom

Avvik mellom utstyrlister og vist innredning forekommer

Dato: 10.11.2023

Nye Aker

Mål: 1 : 50

10.02.023 - Laboratorium, Prøvetaking

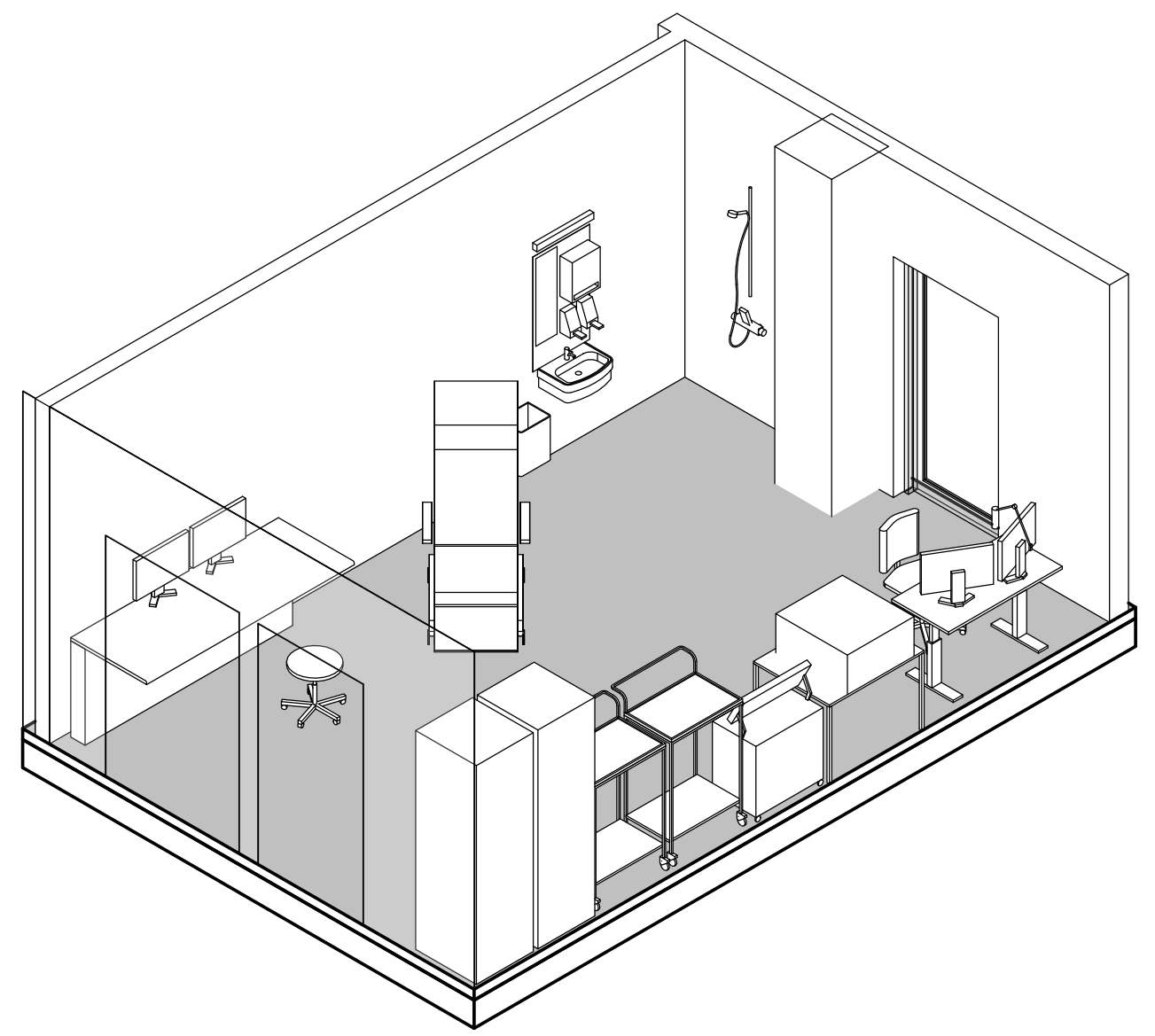
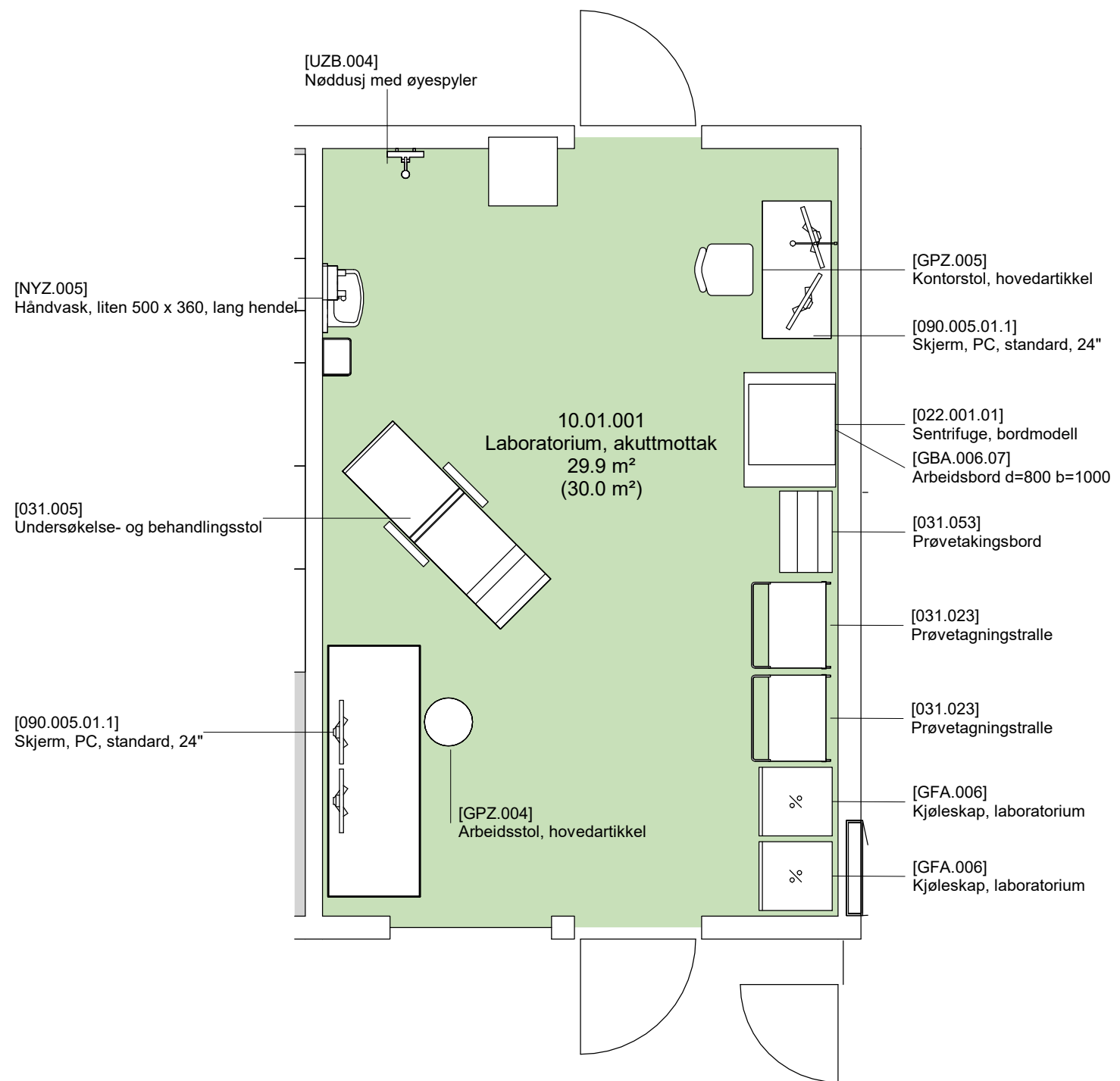

- Grønn - unike rom
- Gul - standardrom med avvik
- Grå - standardrom, teknikkrom

FORELØPIG TEGNING
Avvik mellom utstyrlister og vist innredning forekommer

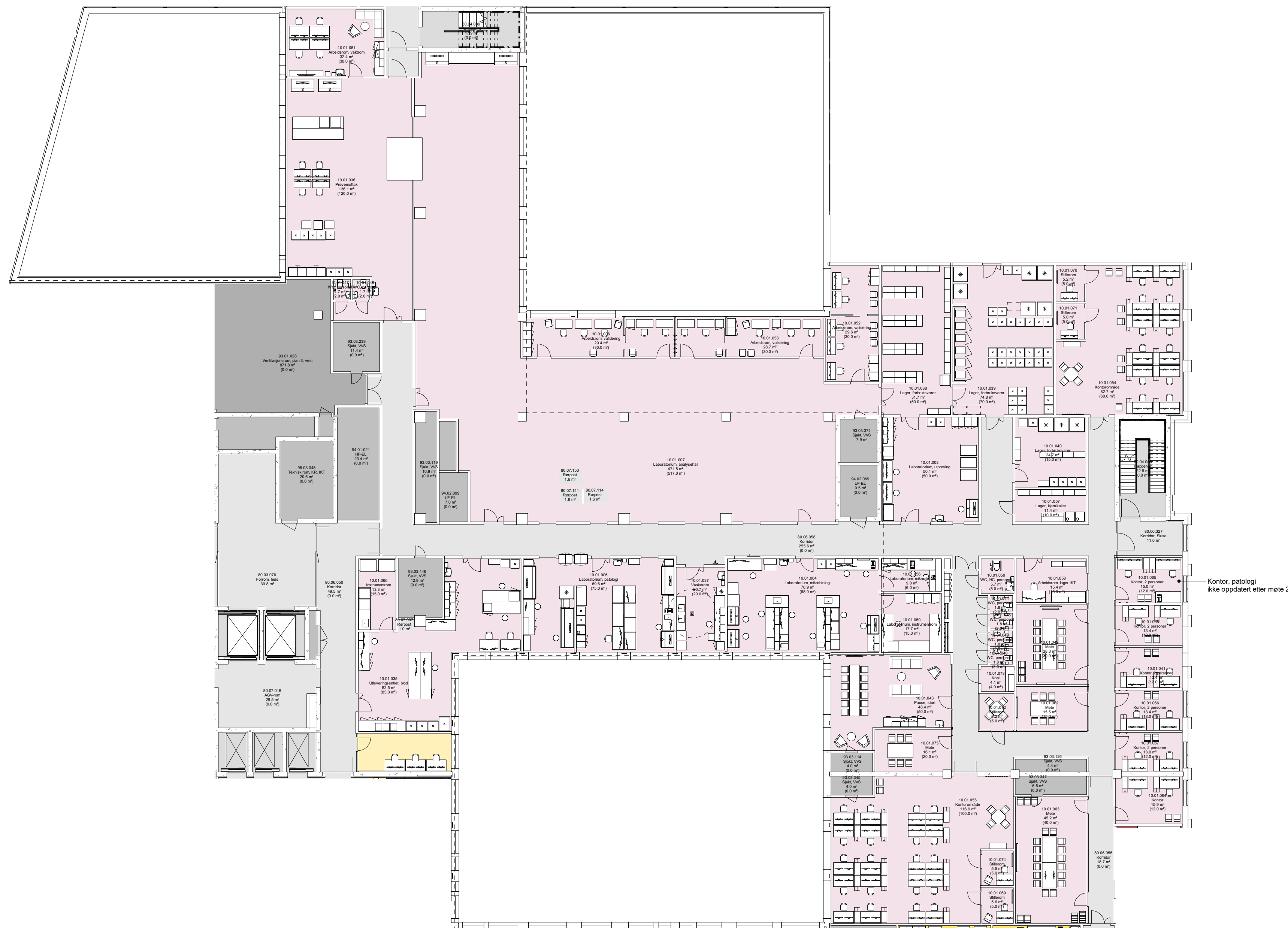

Kontor, patologi
ikke oppdatert etter møte 2

FORELØPIG TEGNING

Avvik mellom utstyrslister og vist innredning forekommer

Dato: 10.11.2023
Mål: 1 : 200

Nye Aker
10.01. - Laboratoroemedisin, Analyse Plan 03

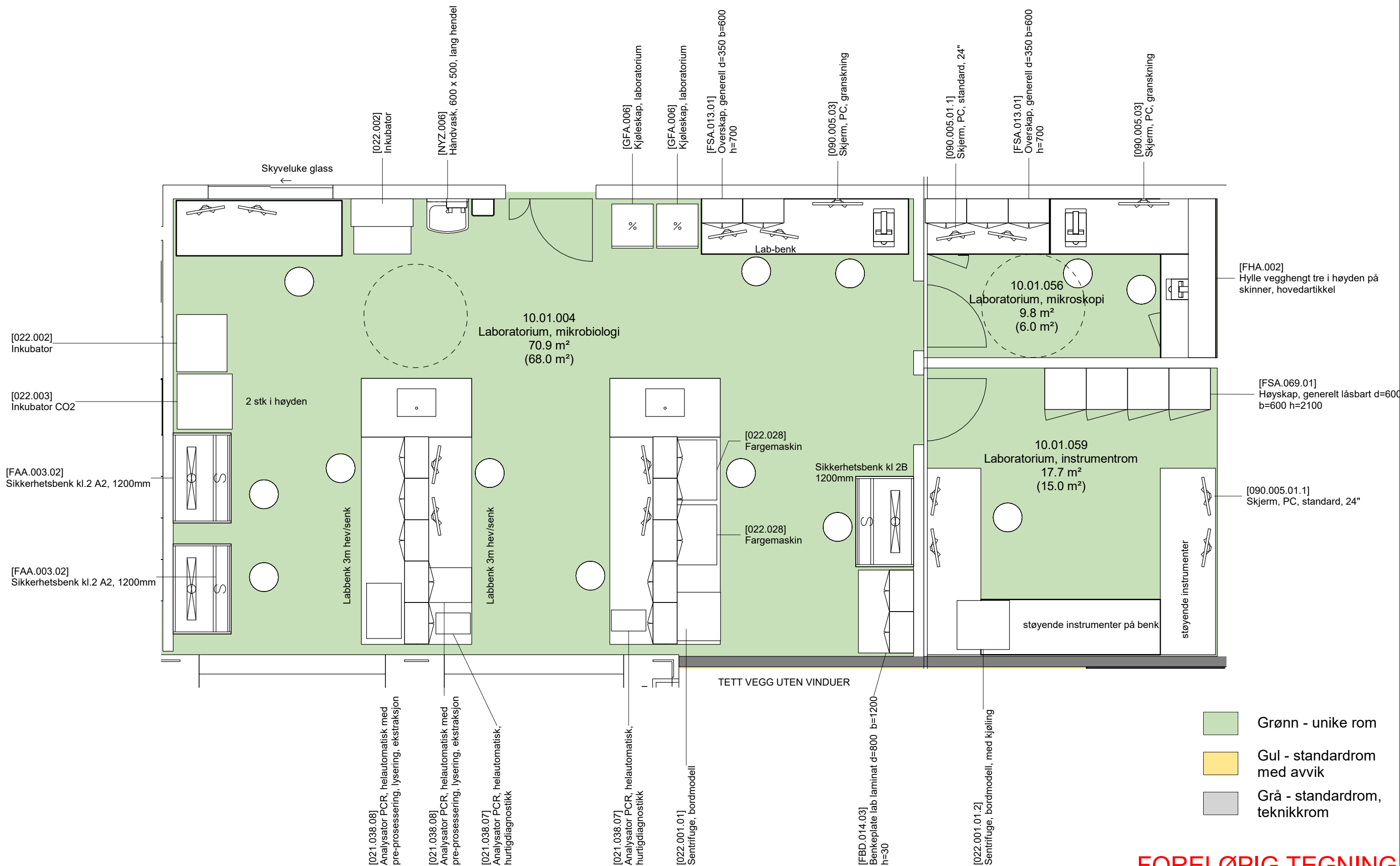

FORELØPIG TEGNING

Avvik mellom utstyrlister og vist innredning forekommer

Dato: 10.11.2023

Nye Aker

Mål: 1 : 50

10.01.004 (1) - Laboratorium, mikrobiologi (side 1 av 2)

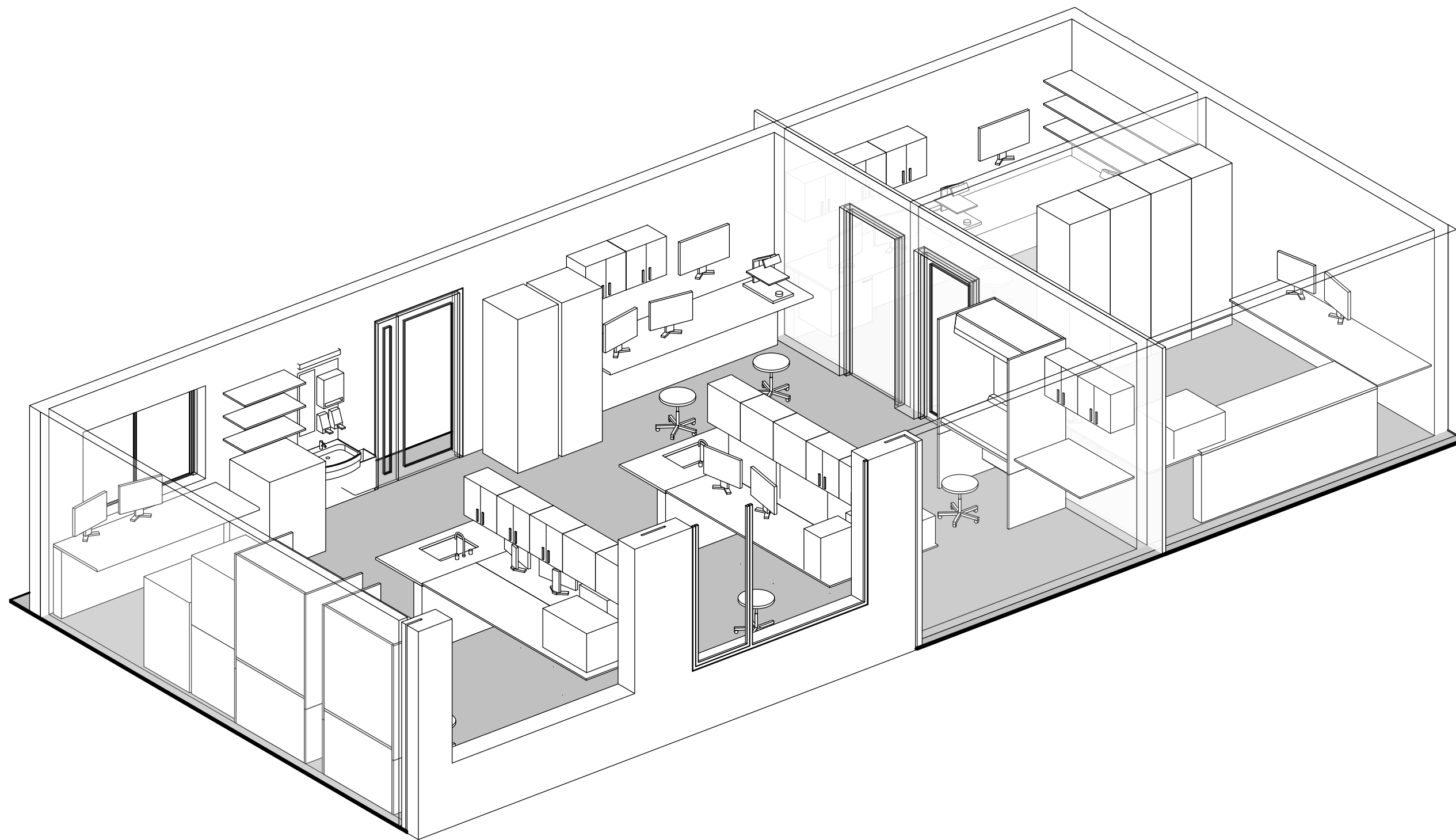

FORELØPIG TEGNING

Avvik mellom utstyrslister og vist innredning forekommer

Dato: 10.11.2023

Nye Aker

Mål: 10.01.004 (2) - Laboratorium, mikrobiologi (side 2 av 2)

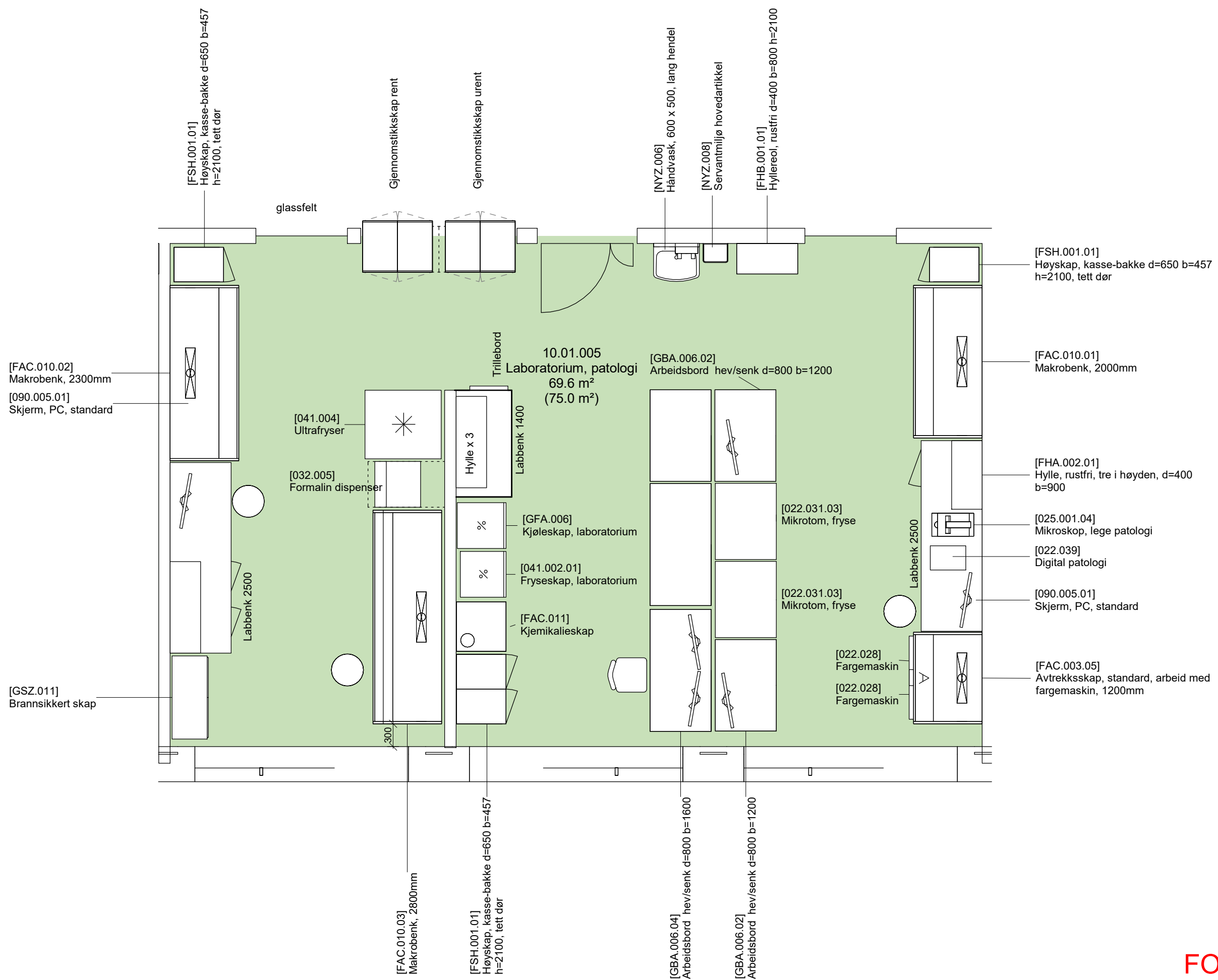

- Grønn - unike rom
- Gul - standardrom med avvik
- Grå - standardrom, teknikkrom

FORELØPIG TEGNING
Avvik mellom utstyrlister og vist innredning forekommer

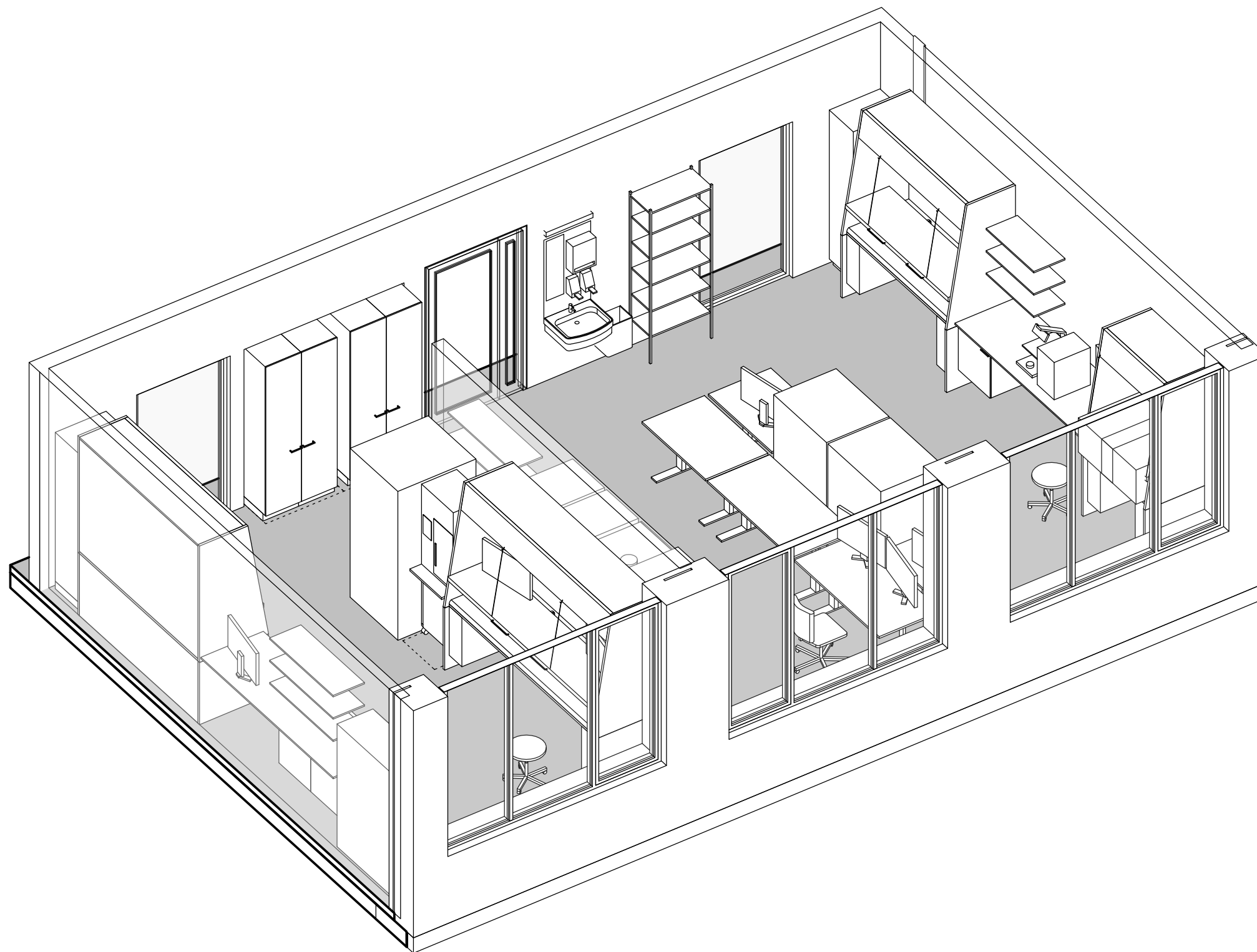

FORELØPIG TEGNING

Avvik mellom utstyrslister og vist innredning forekommer

Dato: 10.11.2023

Nye Aker

Mål: 10.01.005 (2) - Laboratorium, patologi (side 2 av 2)

HELSE  SØR-ØST  OSLO UNIVERSITETSSYKEHUS



TEAM  **AKER**

Forslag til bestykning - utstyr for beskyttelsesventilasjon RIV 10.11.2023

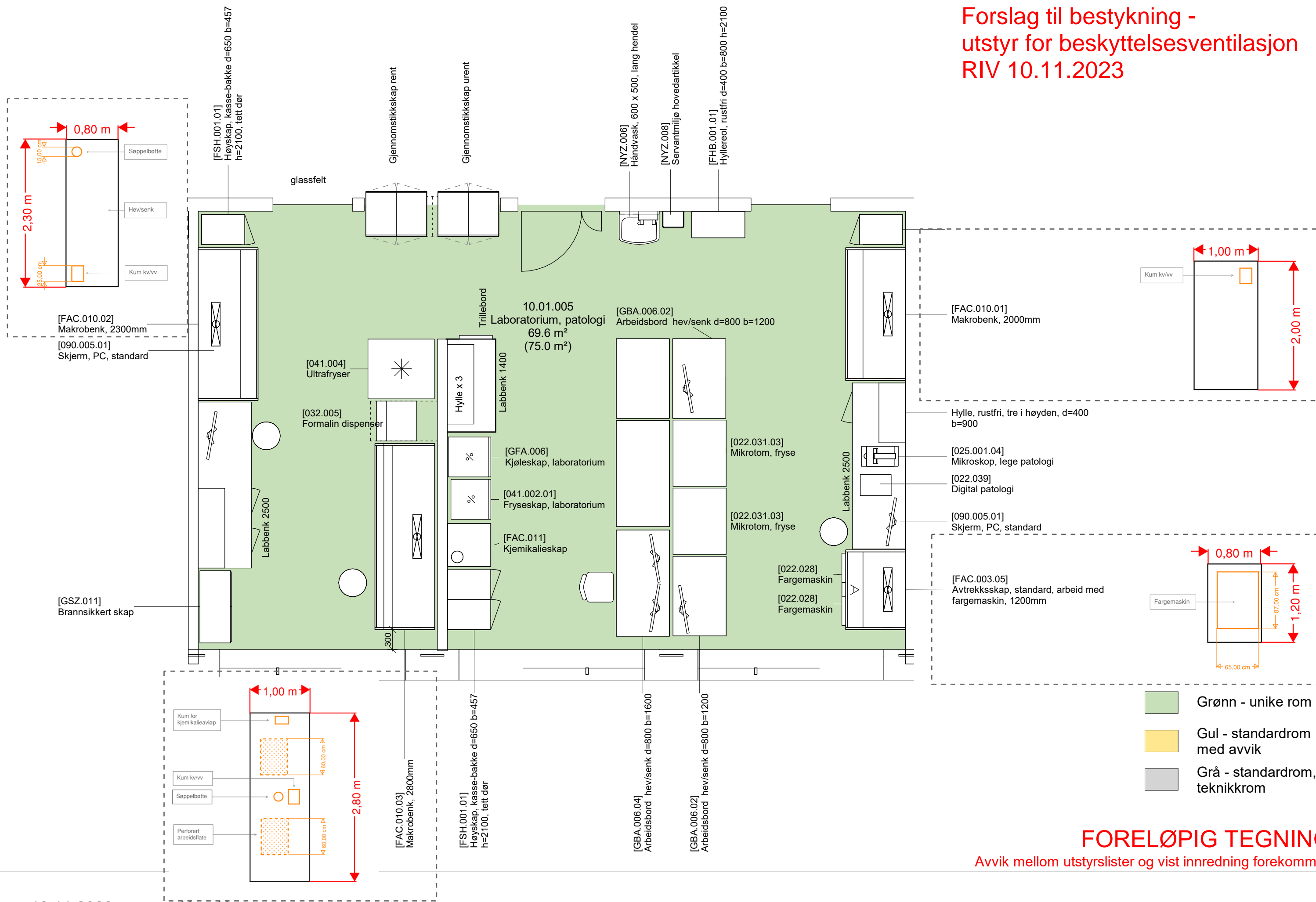

FORELØPIG TEGNING

Avvik mellom utstyrlister og vist innredning forekommer

Dato: 10.11.2023

Mål: 1 : 50

Nye Aker

10.01.005 (1) - Laboratorium, patologi (side 1 av 2)

Patologi – referanse

 Makrorom: Hvor makroutstyr er plassert - Rikshospitalet

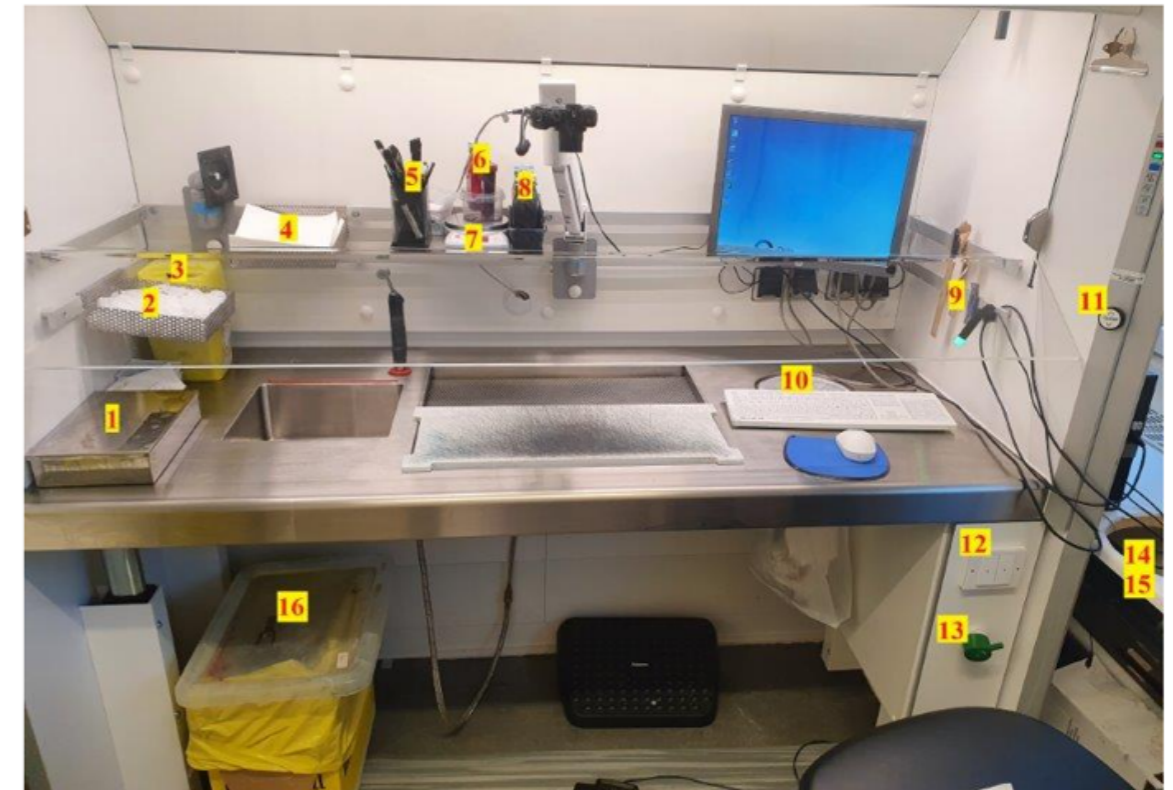

<https://ehandboken.ous-hf.no/document/143208>

Patologi – kapasitet ventilasjon

Kapasitet		Areal							
[m ³ /h/m ²]		[m ²]							
50		70							
		Luftmengde	Antall	Antall	Antall	Antall	Antall	Maks luftmengde	Min luftmengde
Lukeåpning	Må	[m ³ /h]	50 cm	40 cm	30 cm	25 cm	10 cm	[m ³ /h]	[m ³ /h]
			[stk]	[stk]	[stk]	[stk]	[stk]		
Avtrekkskap bredde 900 Standard	A	620						0	0
Avtrekkskap bredde 900 Hev/senk	A	620						0	0
Avtrekkskap bredde 1200 Standard	A	840						0	0
Avtrekkskap bredde 1200 Hev/senk	A	840						0	0
Avtrekkskap bredde 1500 Standard	A	1 050						0	0
Avtrekkskap bredde 1500 Hev/senk	A	1 050						0	0
Avtrekkskap bredde 1800	A	1 270						0	0
Avtrekkskap bredde 1800 Hev/senk	A	1 270						0	0
Makrobenk 2000 v/300 mm luke	E	1 080				1		810	270
Makrobenk 2300 v/300 mm luke	E	1 240				1		930	310
Makrobenk 2800 v/300 mm luke	E	1 510				1		1 133	380
			konstant						
Kjemikalieskap	A	100	2	-	-	-	-	200	200
Gjennomstikkskap	A	100	2	-	-	-	-	200	200
			på	av					
Punktavsug	-	100						0	0
Dekkskap 600 (avhenger av spalt/åpning)	A	200						0	0
Dekkskap 900 (avhenger av spalt/åpning)	A	550						0	0
Dekkskap 1200 (avhenger av spalt/åpning)	A	750						0	0
Avtrekkskap for fargemaskin 1200	A	210	1					210	0
Avtrekksbenk 900	A	450						0	0
Avtrekksbenk 1200	A	600						0	0
Avtrekksbenk 1600	A	800						0	0
Avtrekksbenk 2000	A	1 000						0	0
Avtrekkslette	A	300						0	0
Ånnet	-							0	0
Totalt								3 483	1 360

Luftmengde på romnivå bør ikke overstige 50 m³/h per m² av hensyn til komfort og HMS.

Forutsetninger for å ikke overstige 50 m³/h per m² :

- 25 cm lukeåpning i makrobenker og avtrekksbenk
- Avtrekkskap for fargemaskin har minimumsluftmengde (beskytter omgivelsene med luken i minimumsposisjon.)

[021.006.01]
Analysator blodtype og screening,
medium

[022.001.01.2]
Sentrifuge, bordmodell, med kjøling

[022.001.01.2]
Sentrifuge, bordmodell, med kjøling

[FSA.013.01]
Overskap, generell d=350 b=600
h=700

[090.005.01.1]
Skjerm, PC, standard, 24"

[FBD.014.10]
Benkeplate lab laminat d=800 b=3300
h=30

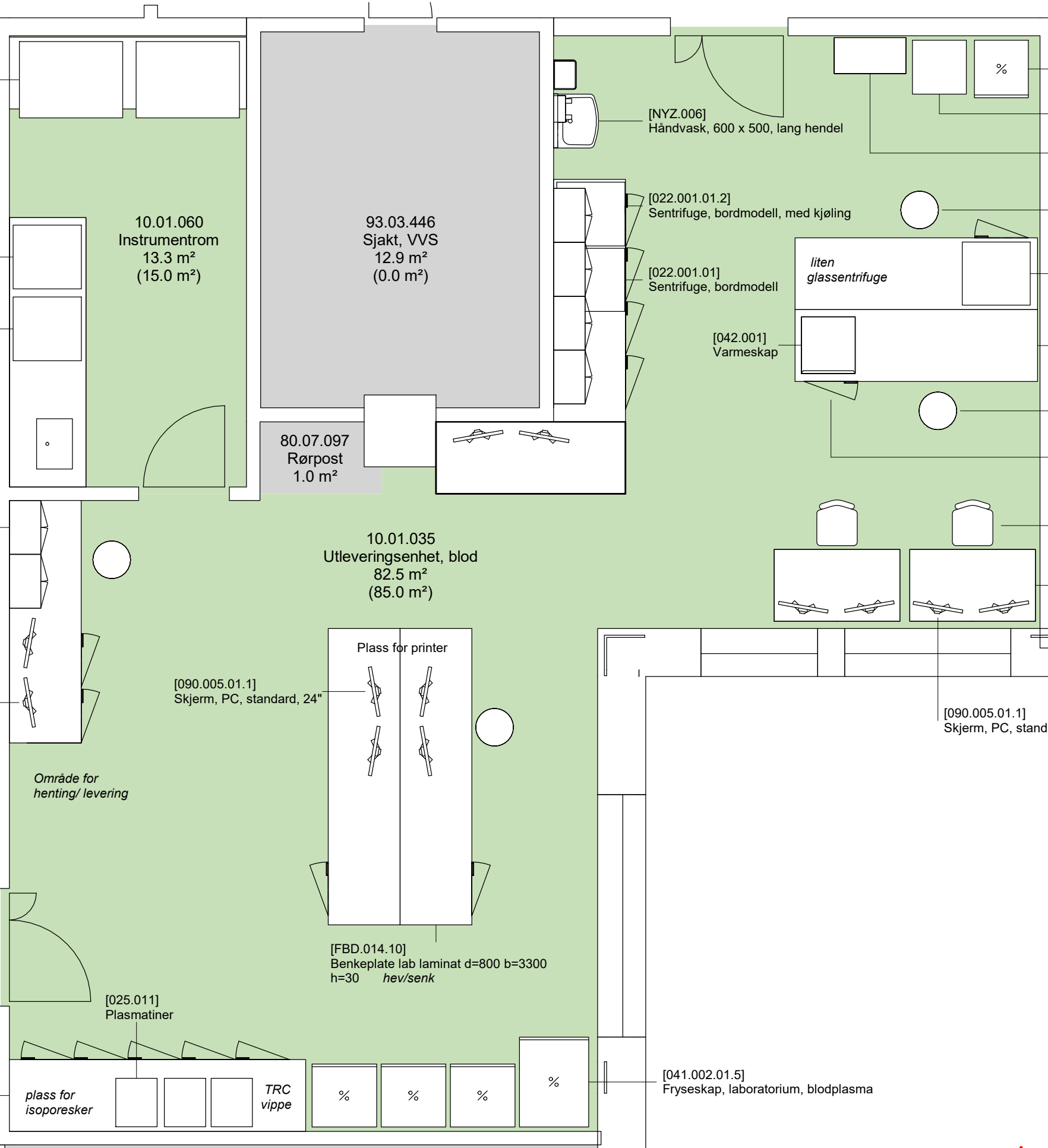

[GFA.006.03]
Kjøleskap, laboratorium, ca. 200 cm

[041.004.03]
Ultrafryser, -40 grader C

[FHB.001.02]
Hyllereol, laminat d=400 b=800 h=2100

[GPZ.004]
Arbeidsstol, hovedartikkel

[022.001.01]
Sentrifuge, bordmodell *Gelkort kassett*

[FBD.014.08]
Benkeplate lab laminat d=800 b=2700
h=30 *hev/senk*

[GPZ.004]
Arbeidsstol, hovedartikkel

[FSJ.002]
Underskap, labsystem, hovedartikkel

[GPZ.005]
Kontorstol, hovedartikkel

[GBA.006.03]
Arbeidsbord *hev/senk* d=800 b=1400

*liten
glassentrifuge*

[042.001]
Varmeskap

80.07.097
Rørpost
1.0 m²

10.01.035
Utleveringsenhet, blod
82.5 m²
(85.0 m²)

10.01.060
Instrumentrom
13.3 m²
(15.0 m²)

93.03.446
Sjakt, VVS
12.9 m²
(0.0 m²)

Plass for printer

[090.005.01.1]
Skjerm, PC, standard, 24"

*Område for
henting/ levering*

[025.011]
Plasmatiner

[FBD.014.10]
Benkeplate lab laminat d=800 b=3300
h=30 *hev/senk*

*plass for
isoporesker*

*TRC
vippe*

[041.002.01.5]
Fryseskap, laboratorium, blodplasma

- Grønn - unike rom
- Gul - standardrom med avvik
- Grå - standardrom, teknikkrom

FORELØPIG TEGNING
Avvik mellom utstyrlister og vist innredning forekommer

Dato: 10.11.2023
Mål: 1 : 50

Nye Aker
10.01.035 (1) - Utleveringsenhet blod (side 1 av 2)

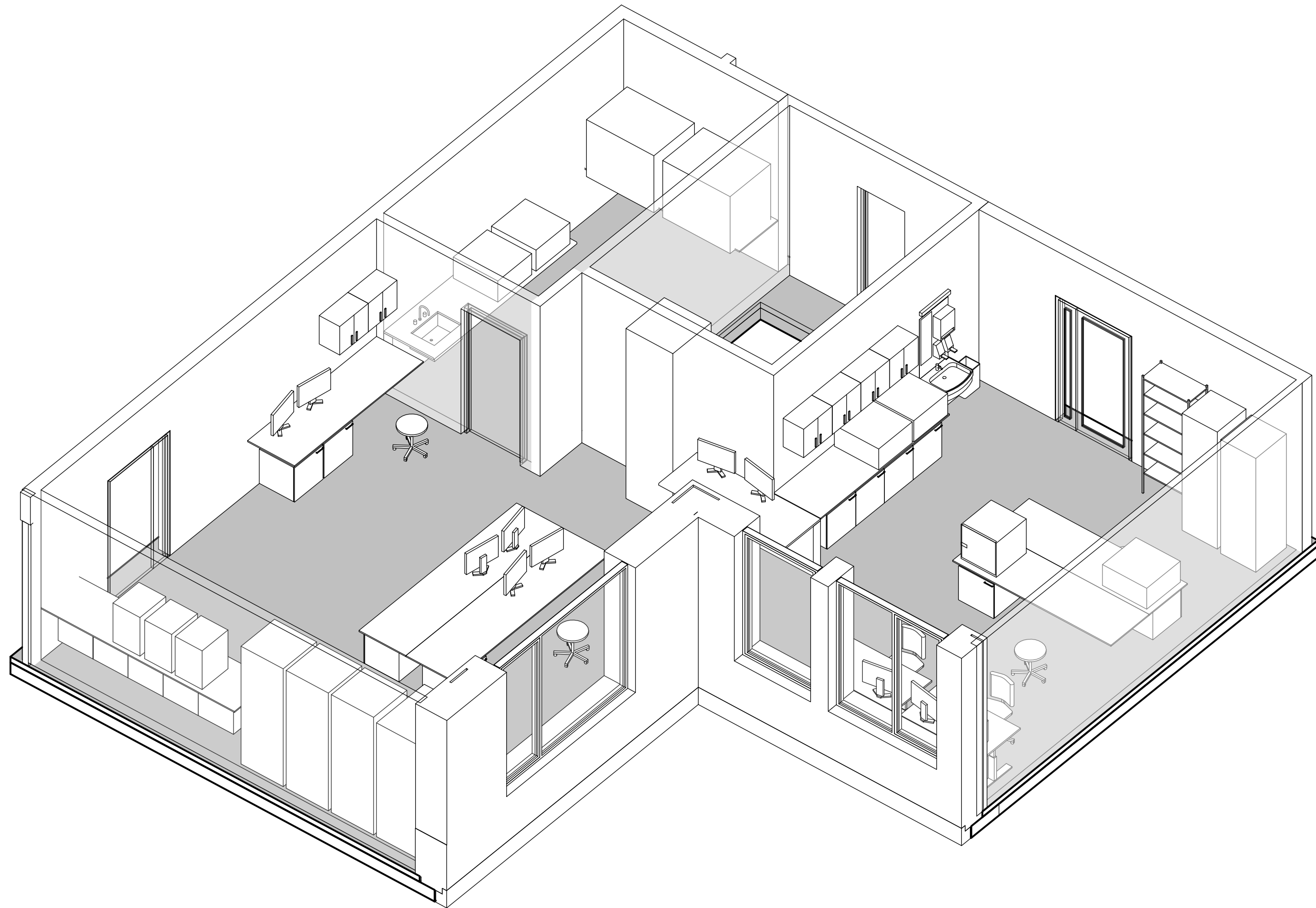

FORELØPIG TEGNING

Avvik mellom utstyrslister og vist innredning forekommer

Dato: 10.11.2023

Nye Aker

Mål: 10.01.035 (2) - Utleveringsenhet blod (side 2 av 2)

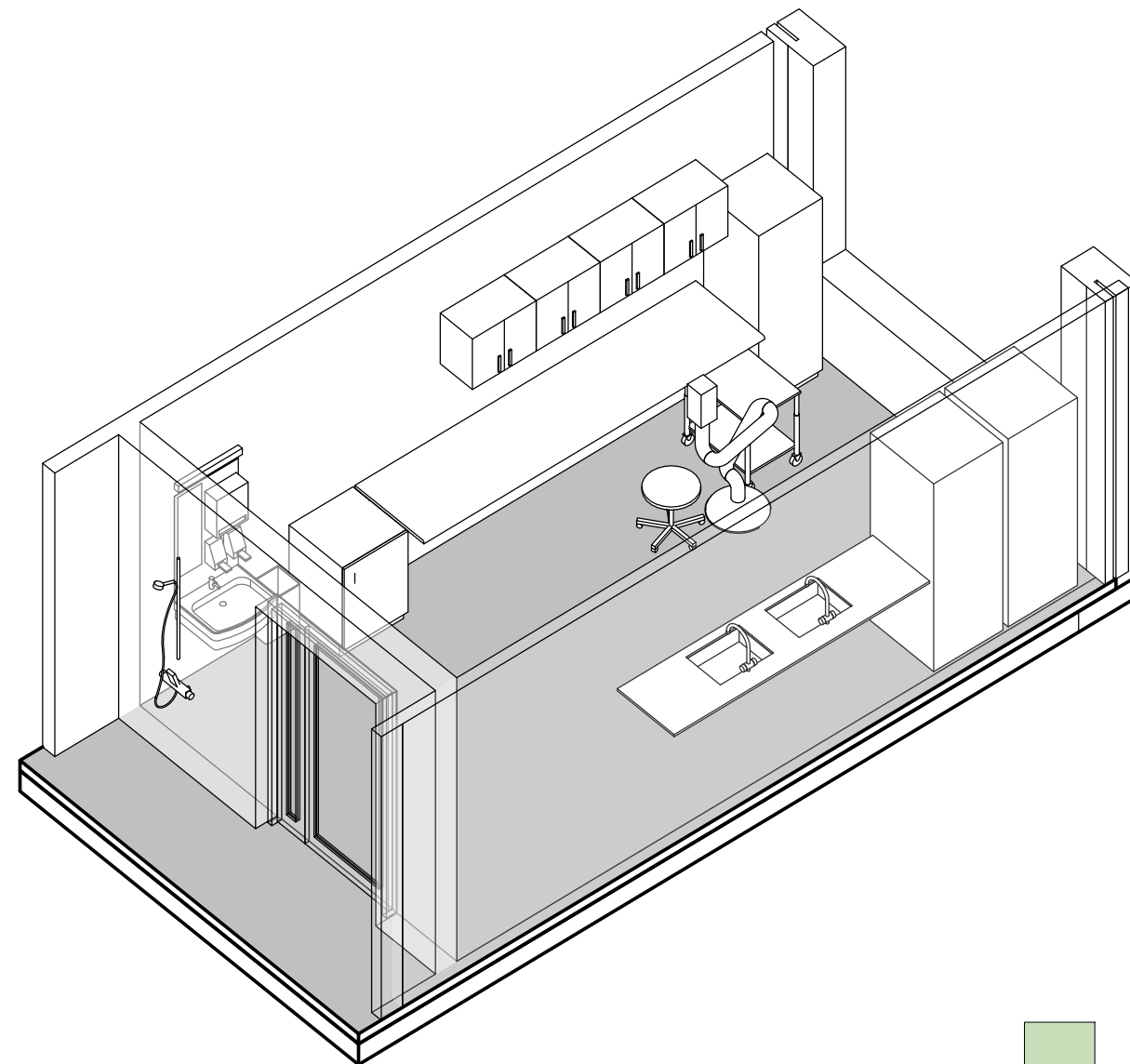
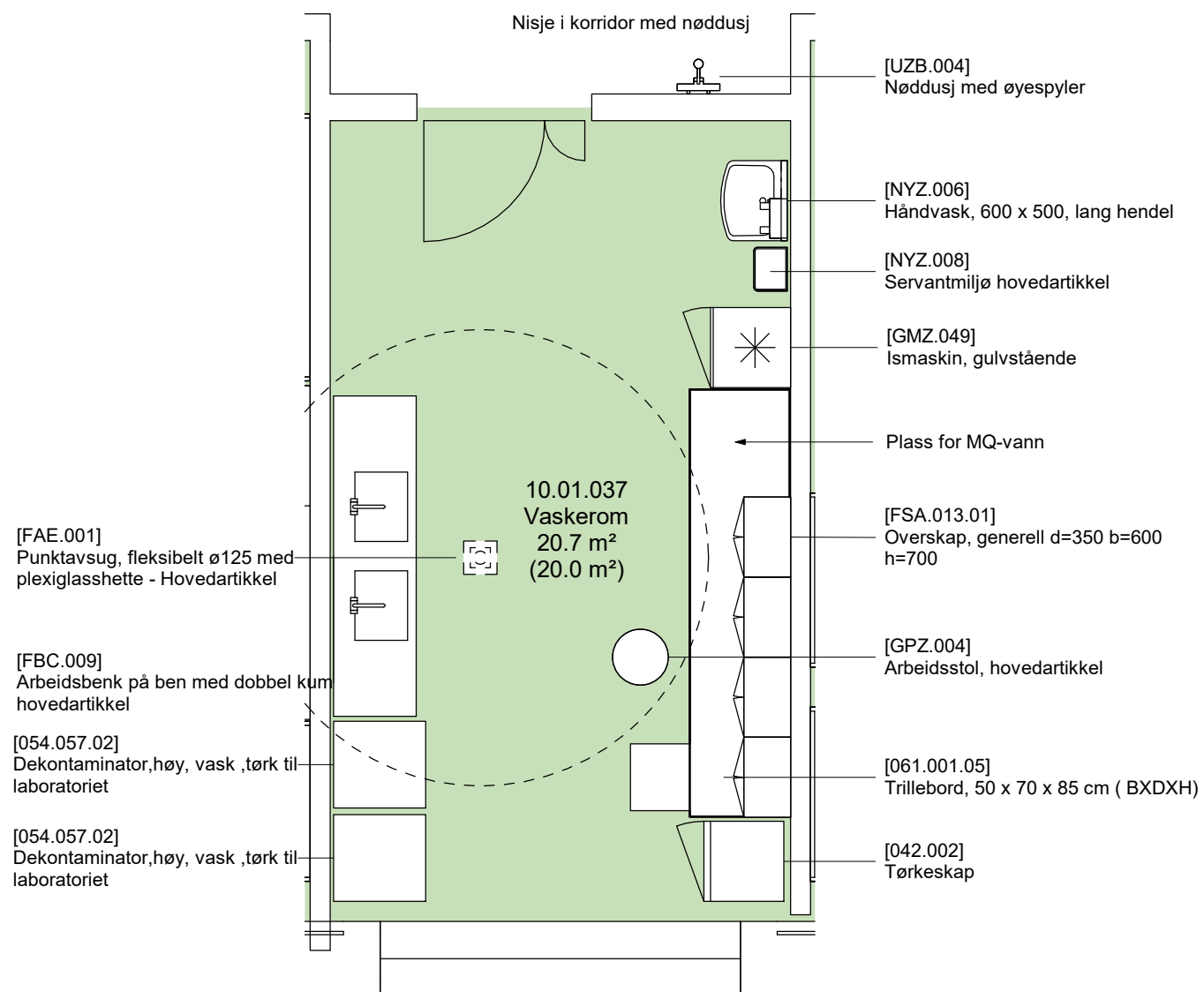

- Grønn - unike rom
- Gul - standardrom med avvik
- Grå - standardrom, teknikkrom

FORELØPIG TEGNING
Avvik mellom utstyrlister og vist innredning forekommer

Dato: 10.11.2023

Nye Aker

Mål: 1 : 50

10.01.037 - Vaskerom

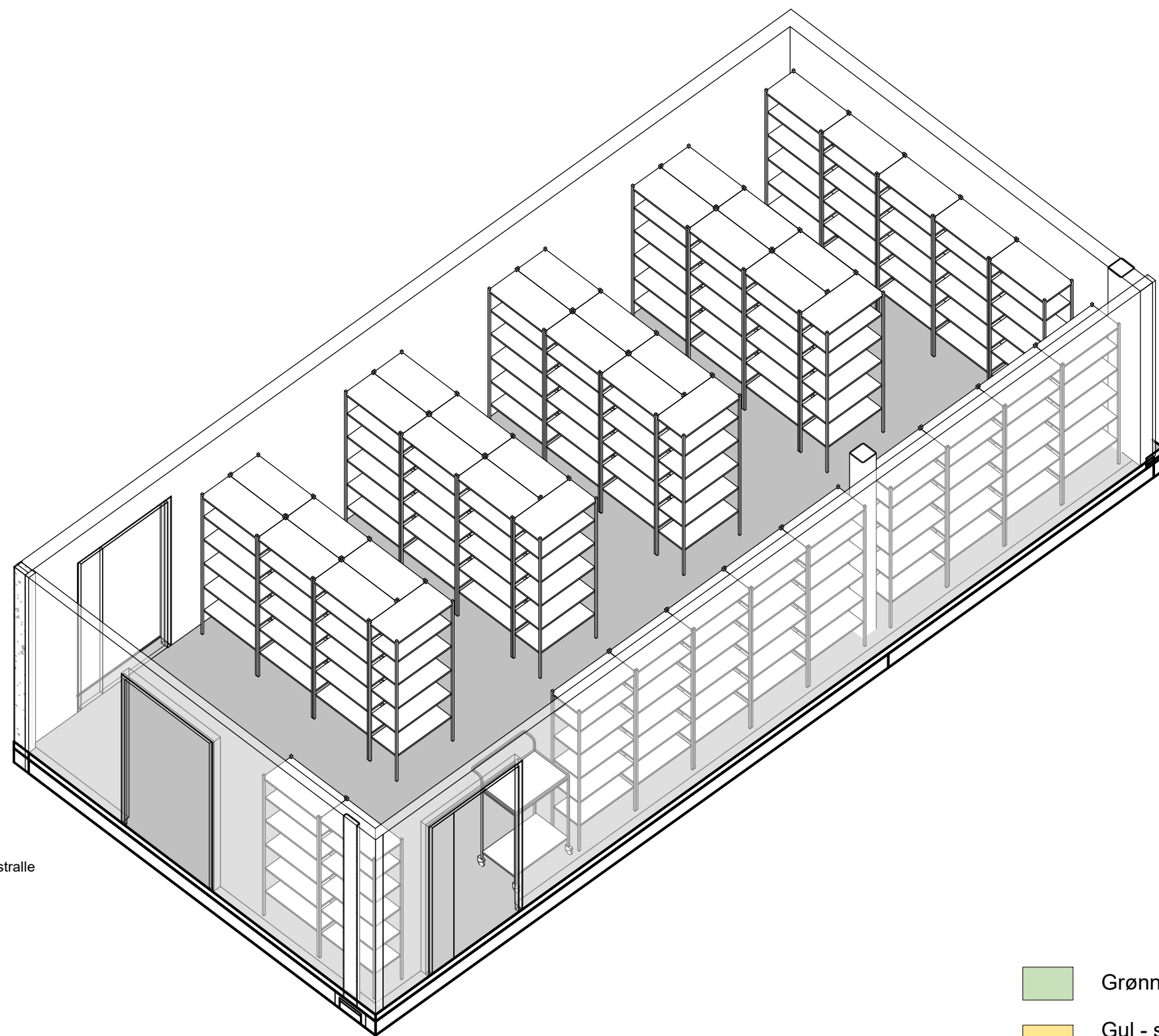
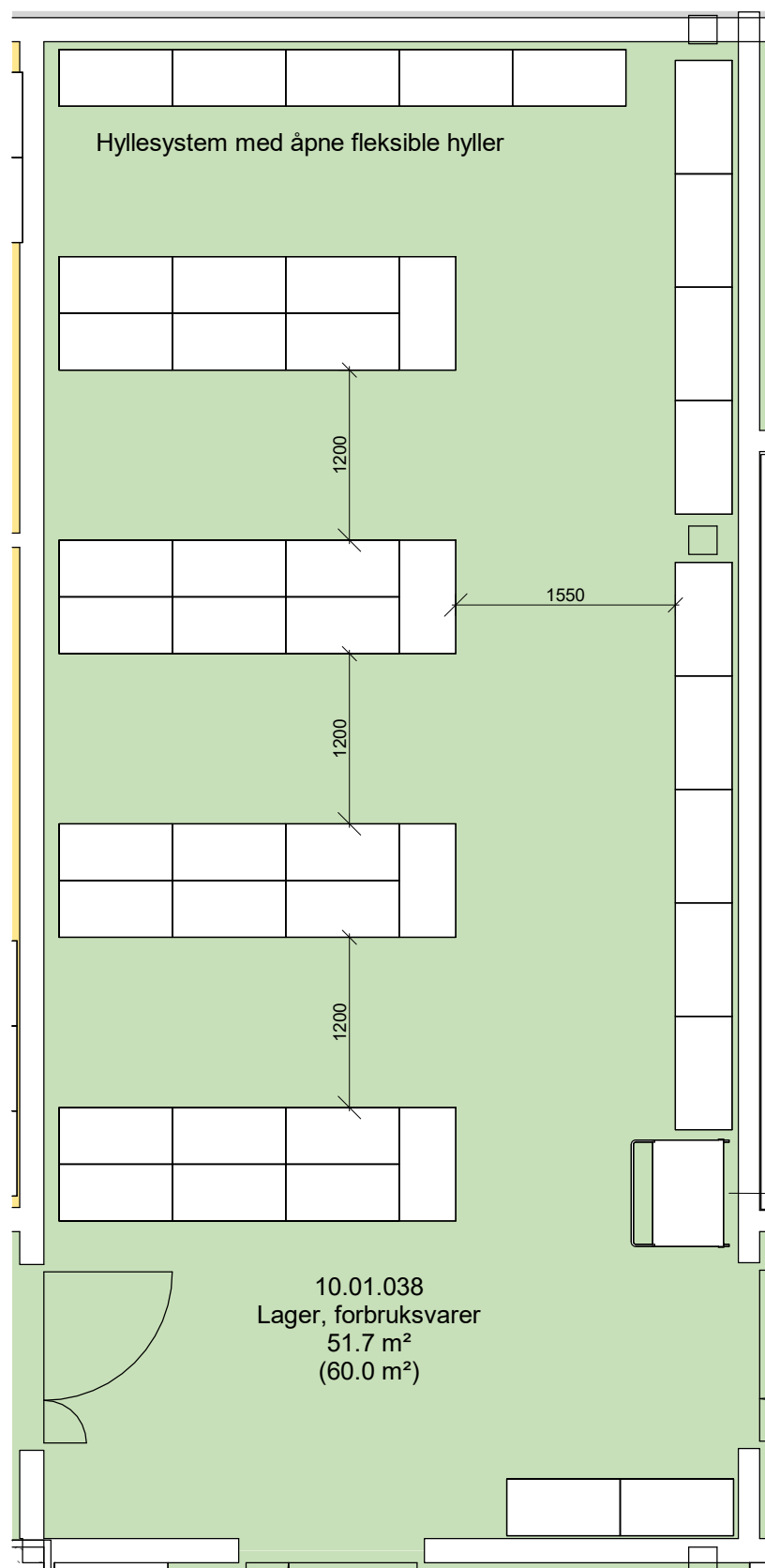

- Grønn - unike rom
- Gul - standardrom med avvik
- Grå - standardrom, teknikkrom

FORELØPIG TEGNING

Avvik mellom utstyrlister og vist innredning forekommer

Dato: 10.11.2023

Nye Aker

Mål: 1 : 50

10.01.038 - Lager forbruksvarer

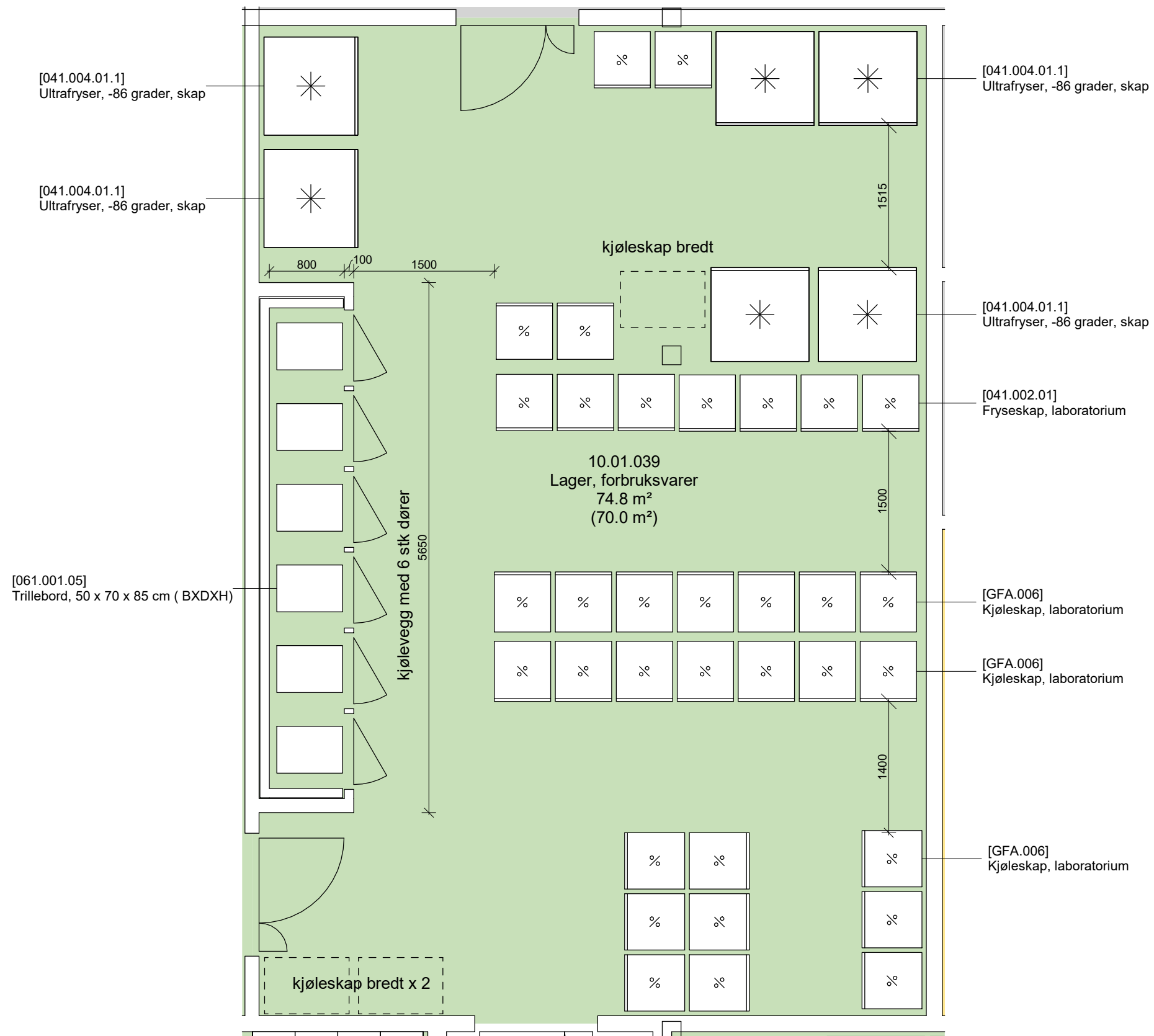

- Grønn - unike rom
- Gul - standardrom med avvik
- Grå - standardrom, teknikkrom

FORELØPIG TEGNING
Avvik mellom utstyrlister og vist innredning forekommer

Dato: 10.11.2023

Nye Aker

Mål: 1 : 50

10.01.039 (1) - Lager forbruksvarer (side 1 av 2)

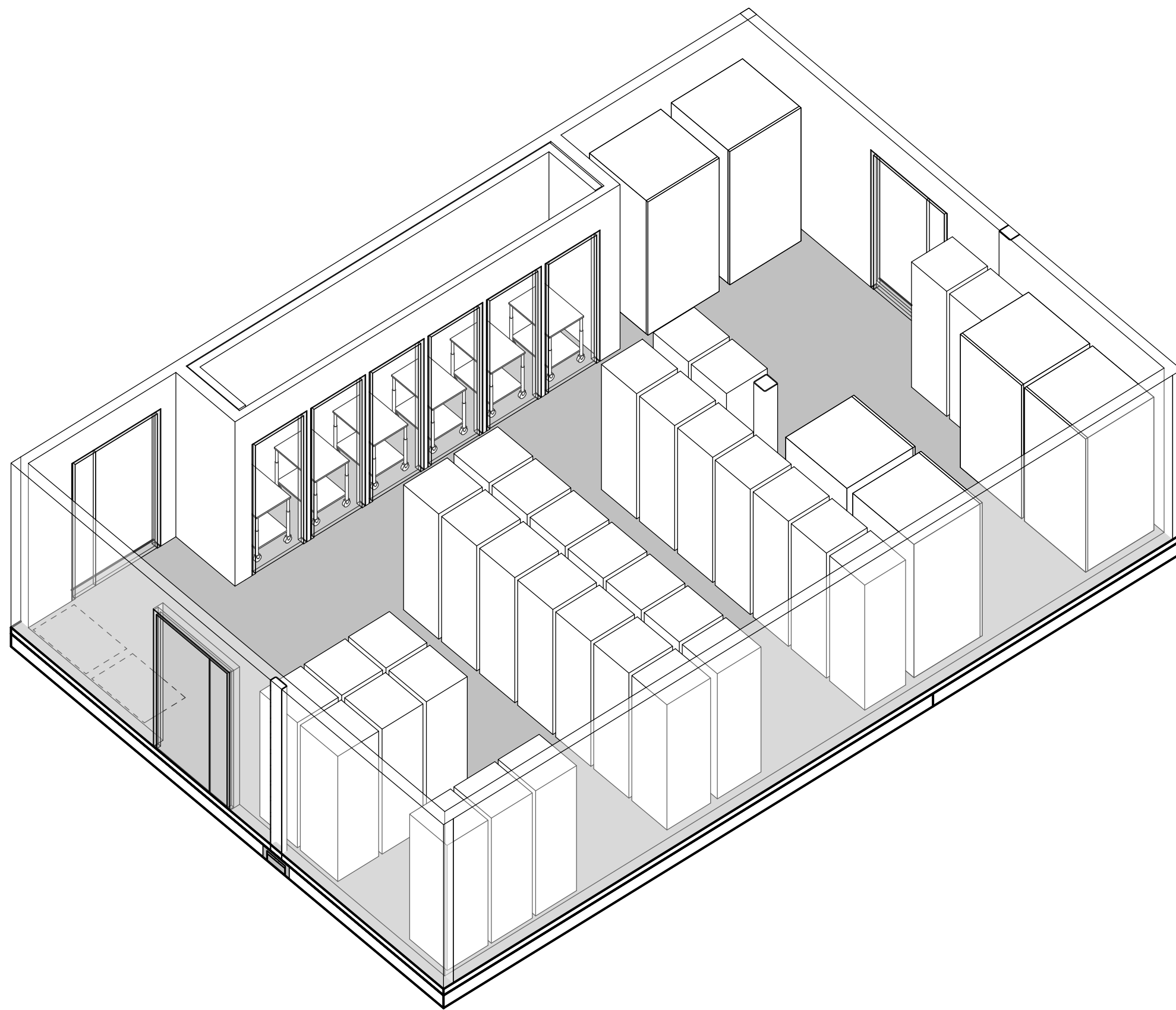

-  Grønn - unike rom
-  Gul - standardrom med avvik
-  Grå - standardrom, teknikkrom

Avvik mellom utstyrslister og vist innredning forekommer

Dato: 10.11.2023

Nye Aker

Mål: 10.01.039 (2) - Lager forbruksvarer (side 2 av 2)

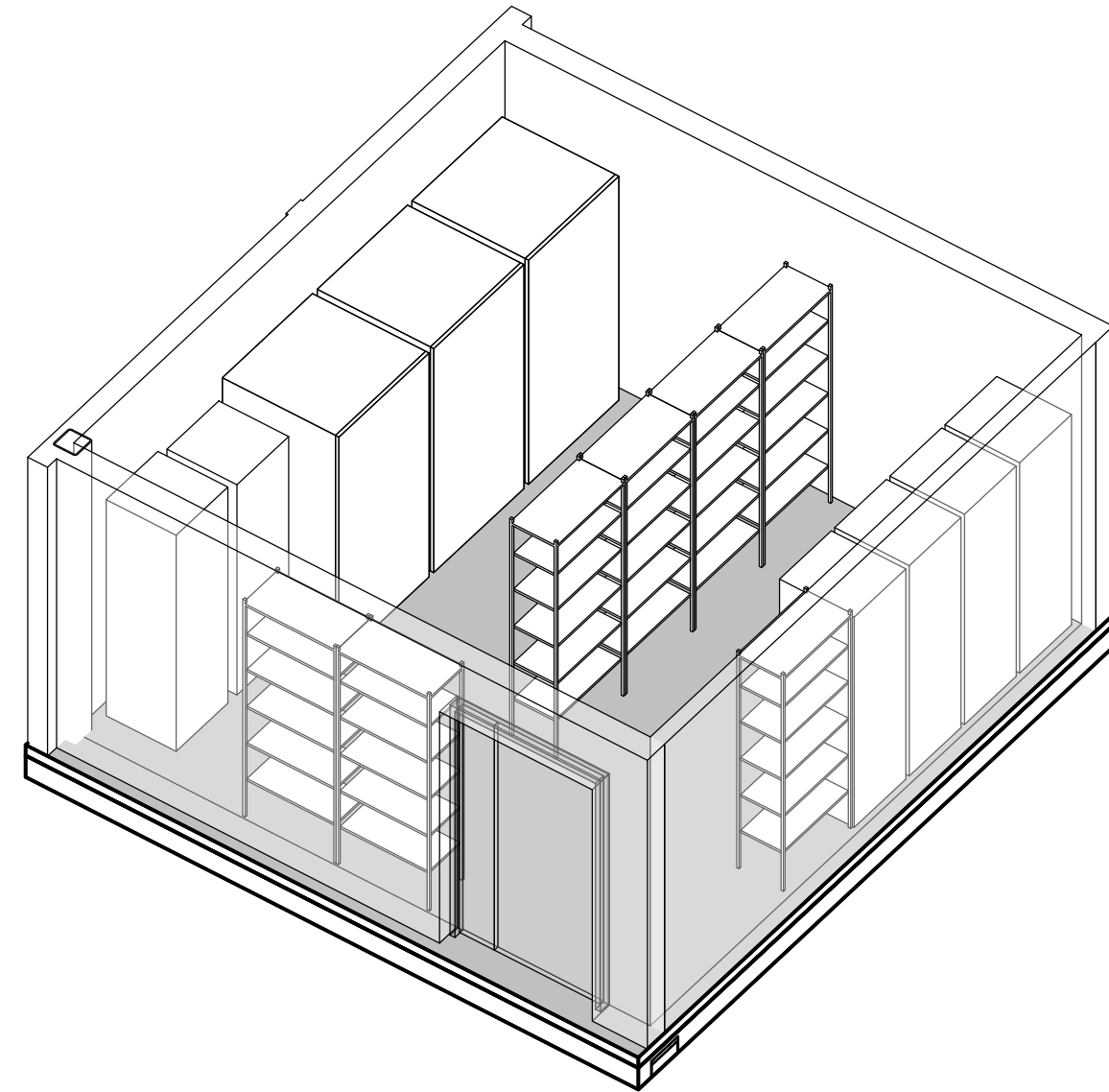
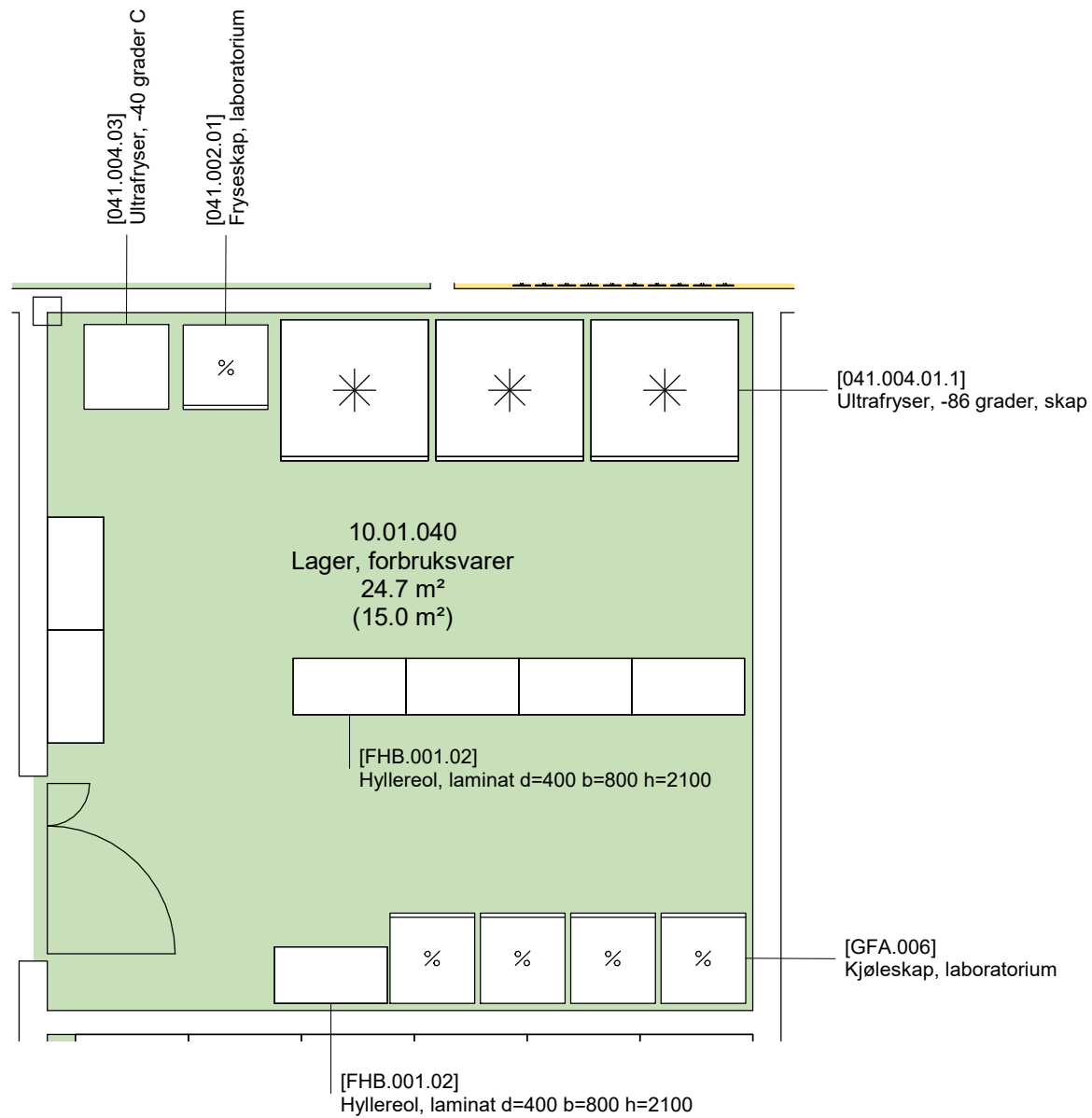

- Grønn - unike rom
- Gul - standardrom med avvik
- Grå - standardrom, teknikkrom

FORELØPIG TEGNING
Avvik mellom utstyrslister og vist innredning forekommer

Dato: 10.11.2023

Nye Aker

Mål: 1 : 50

10.01.040 - Lager, forbruksvarer

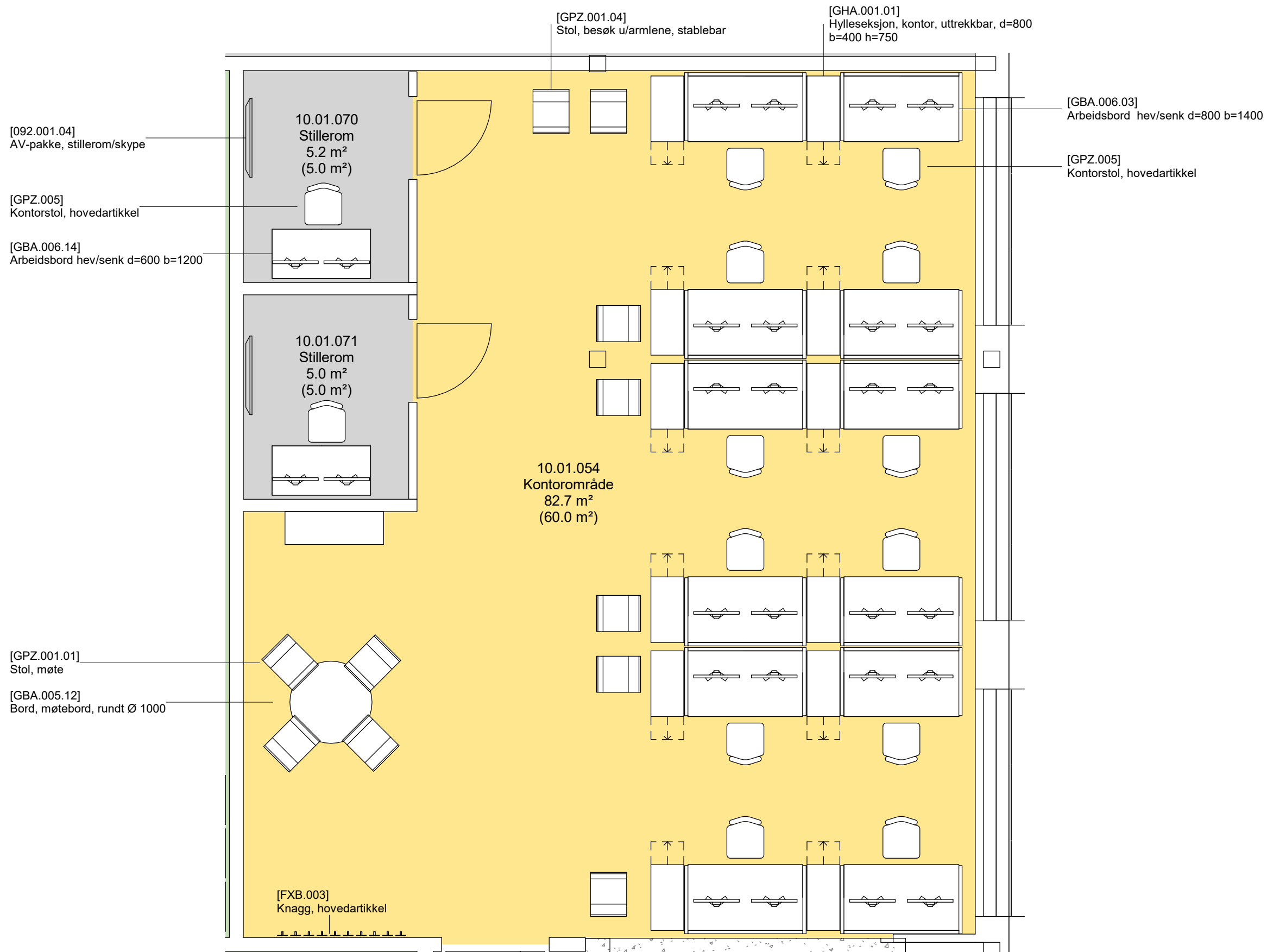

- Grønn - unike rom
- Gul - standardrom med avvik
- Grå - standardrom, teknikkrom

FORELØPIG TEGNING
Avvik mellom utstyrlister og vist innredning forekommer

Dato: 10.11.2023

Nye Aker

Mål: 1 : 50

10.01.054 (1) - Kontorområde inkl. stillerom (side 1 av 2)

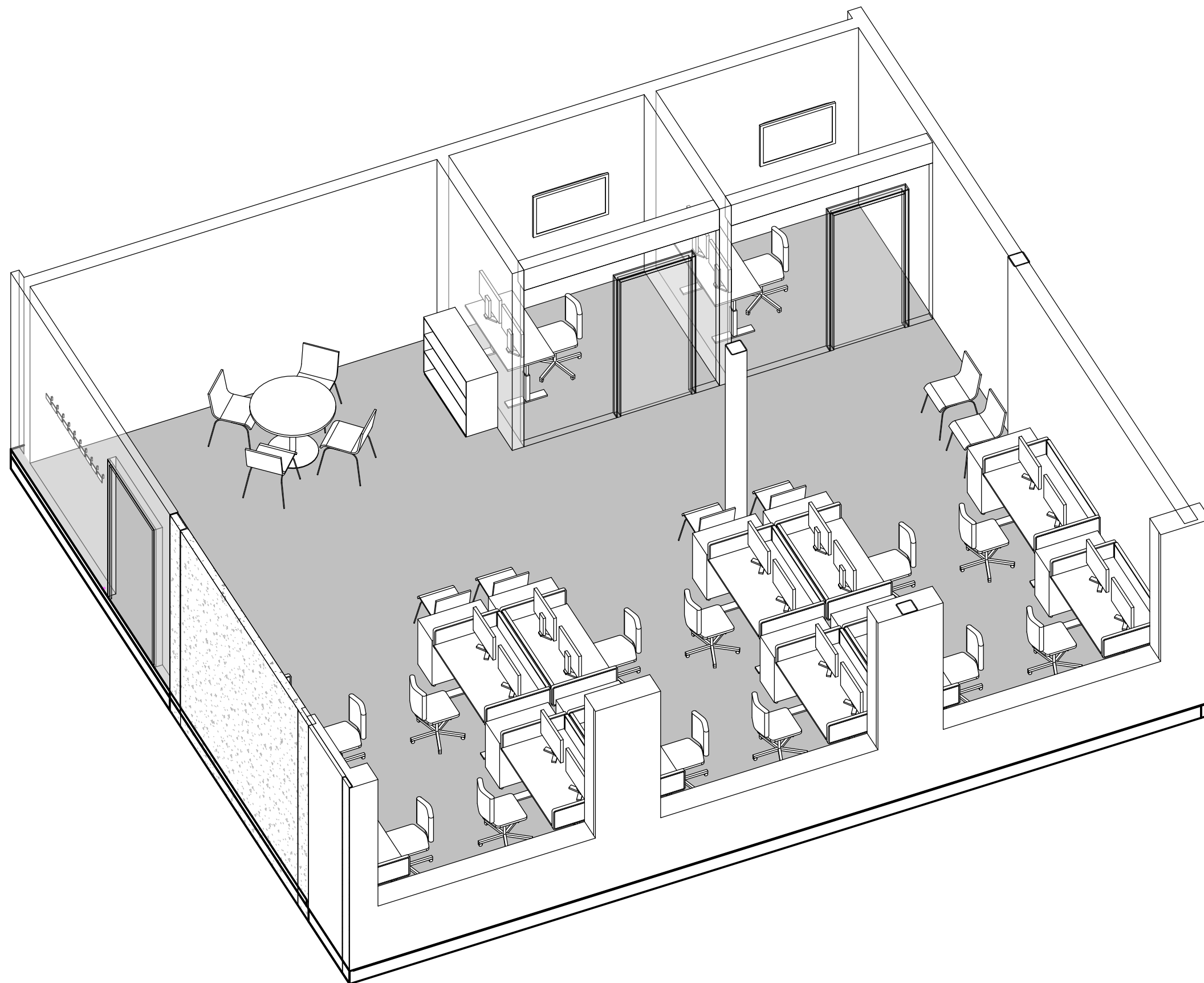

Avvik mellom utstyrslister og vist innredning forekommer

Dato: 10.11.2023

Nye Aker

Mål: 10.01.054 (2) - Kontorområde inkl. stillerom (side 2 av 2)

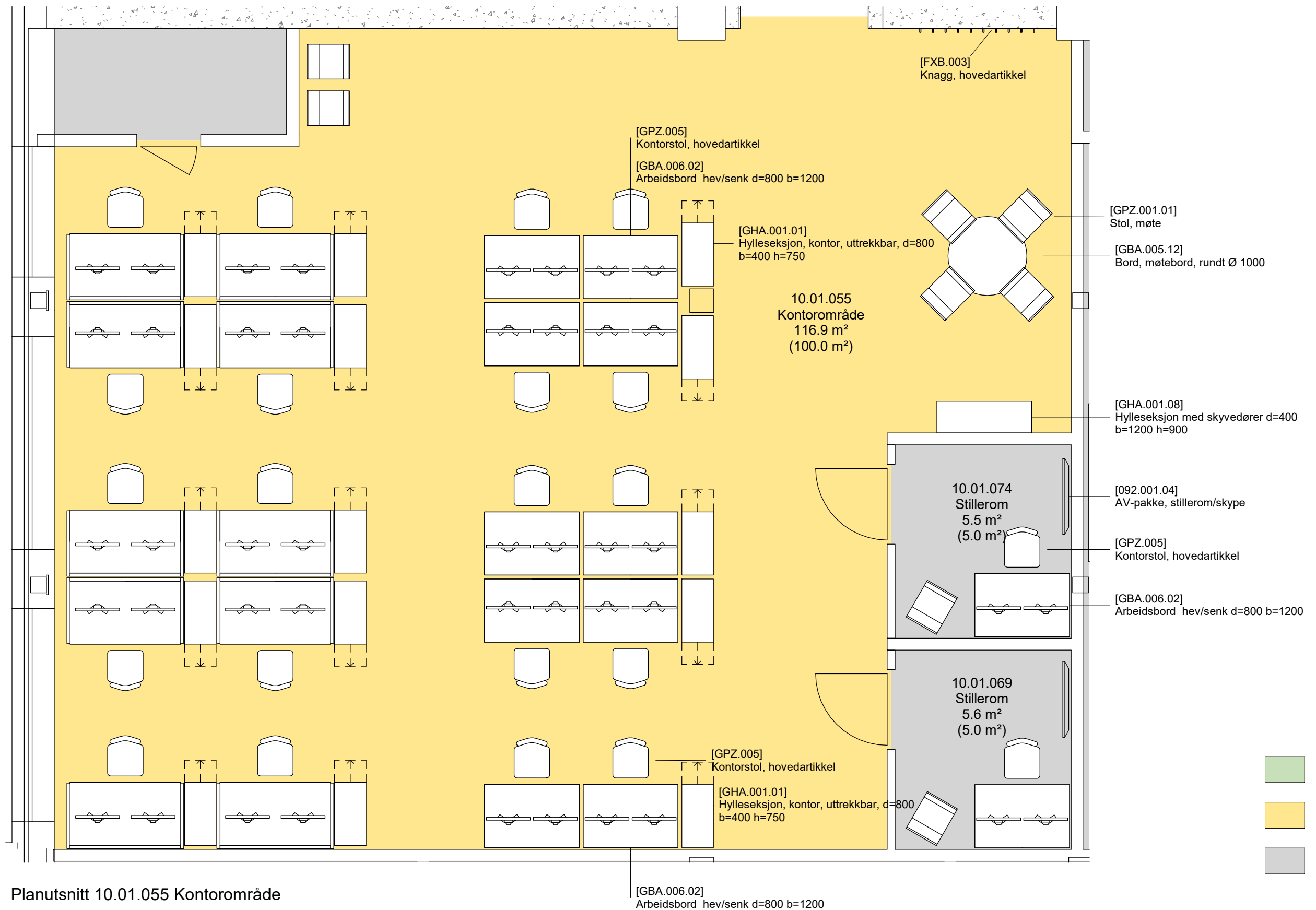

Planutsnitt 10.01.055 Kontorområde

[GBA.006.02]
Arbeidsbord hev/senk d=800 b=1200

FORELØPIG TEGNING
Avvik mellom utstyrlister og vist innredning forekommer

Dato: 10.11.2023

Nye Aker

Mål: 1 : 50

10.01.055 (1) - Kontorområde inkl. stillerom (side 1 av 2)

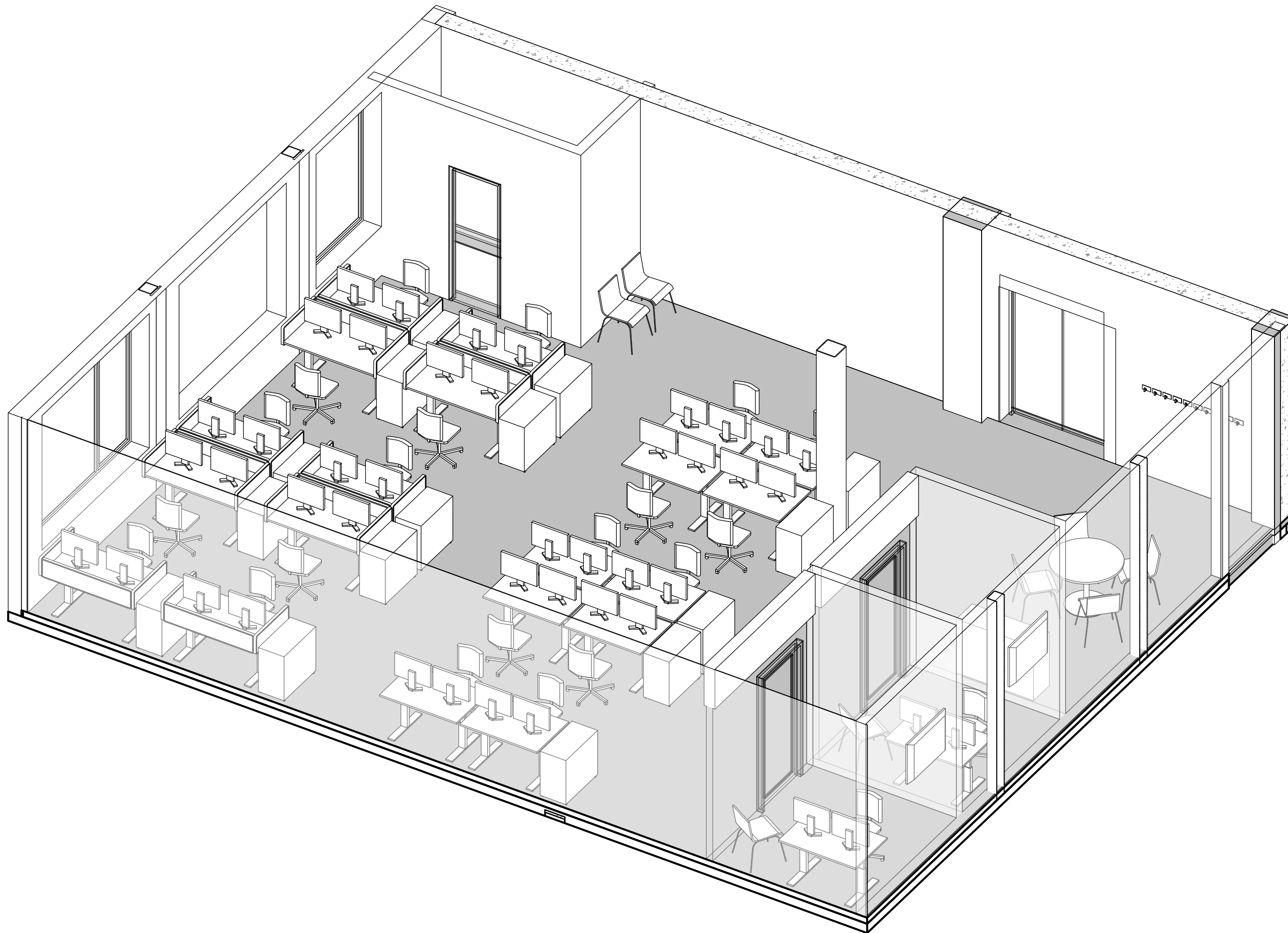

Avvik mellom utstyrslister og vist innredning forekommer

Dato: 10.11.2023

Nye Aker

Mål: 10.01.055 (2) - Kontorområde inkl. stillerom (side 2 av 2)